

SC2

あなたの年齢をお知らせください。

 歳

SC3

あなたのお住まい(都道府県)をお知らせください。

次へ

0

50

100(%)

## SC3\_2

あなたのお住まい(市町村)をお知らせください。

- |    |                       |      |    |                       |      |
|----|-----------------------|------|----|-----------------------|------|
| 1  | <input type="radio"/> | 津市   | 16 | <input type="radio"/> | 東員町  |
| 2  | <input type="radio"/> | 四日市市 | 17 | <input type="radio"/> | 菰野町  |
| 3  | <input type="radio"/> | 伊勢市  | 18 | <input type="radio"/> | 朝日町  |
| 4  | <input type="radio"/> | 松阪市  | 19 | <input type="radio"/> | 川越町  |
| 5  | <input type="radio"/> | 桑名市  | 20 | <input type="radio"/> | 多気町  |
| 6  | <input type="radio"/> | 鈴鹿市  | 21 | <input type="radio"/> | 明和町  |
| 7  | <input type="radio"/> | 名張市  | 22 | <input type="radio"/> | 大台町  |
| 8  | <input type="radio"/> | 尾鷲市  | 23 | <input type="radio"/> | 玉城町  |
| 9  | <input type="radio"/> | 亀山市  | 24 | <input type="radio"/> | 度会町  |
| 10 | <input type="radio"/> | 鳥羽市  | 25 | <input type="radio"/> | 大紀町  |
| 11 | <input type="radio"/> | 熊野市  | 26 | <input type="radio"/> | 南伊勢町 |
| 12 | <input type="radio"/> | いなべ市 | 27 | <input type="radio"/> | 紀北町  |
| 13 | <input type="radio"/> | 志摩市  | 28 | <input type="radio"/> | 御浜町  |
| 14 | <input type="radio"/> | 伊賀市  | 29 | <input type="radio"/> | 紀宝町  |
| 15 | <input type="radio"/> | 木曾岬町 |    |                       |      |

次へ

0

50

100(%)

少子化対策について

少子化対策の取組の効果や成果について

**A1**

県では、「第二期 希望がかなうみえ 子どもスマイルプラン」に基づき、さまざまな少子化対策の取組を進めていますが、あなたは地域社会においてその効果や成果が現れてきていると思いますか。

あてはまるものを1つ選んでください。

- 1  思う
- 2  どちらかといえば思う
- 3  どちらかといえば思わない
- 4  思わない
- 5  わからない

次へ

0

50

100(%)

## 結婚について

### A2

県内でも未婚化・晩婚化が進んでいます。

結婚を希望する方への支援として、どのような取組が有効だと思いますか。

あてはまるものをすべて選んでください。(いくつでも)

- 1  若い世代の所得の向上や安定した雇用環境
- 2  安全・安心な出会いの機会の提供(出会いイベントの実施)
- 3  お見合い等の結婚支援サポーター(ボランティア)による紹介
- 4  結婚や新生活への補助の実施(結婚祝金、住宅補助など)
- 5  地域や職場での婚活支援
- 6  その他

次へ

0

50

100(%)

## 県が行う出会いイベント等の内容について

### A3

県が行う出会いイベント等の内容として、有効だと思うものは何ですか。  
あてはまるものをすべて選んでください。 **(いくつでも)**

- 1  相手を入れ替えながら1対1のトークを行う交流イベント
- 2  体験型(街歩き・フルーツ狩りなど)の交流イベント
- 3  大規模(10対10や20対20など)な交流イベント
- 4  小規模(3対3や5対5など)な交流イベント
- 5  自分磨きセミナーや出会い・結婚に関する相談会
- 6  その他

次へ

0

50

100(%)

## 職場における結婚支援について

### A4

職場において、結婚を希望する従業員に対し結婚支援(情報や機会の提供など)を行うことについてどう思いますか。

あてはまるものを1つ選んでください。

- 1  賛成である
- 2  どちらかといえば賛成である
- 3  どちらかといえば反対である
- 4  反対である
- 5  その他

次へ

0 50 100(%)

## 三重県子ども条例の認知度について

### A5

県では、「子どもが豊かに育つことができる地域社会」の実現をめざし、「三重県子ども条例」を平成23年に定めています。

あなたは、「三重県子ども条例」のことを知っていますか。

- 1  名前も内容も知っている
- 2  名前だけは知っている
- 3  全く知らない

次へ

0

50

100(%)

## 三重県子ども条例を知ったきっかけについて

### A6

A5で「名前も内容も知っている」「名前だけは知っている」とお答えいただいた方にお聞きします。

あなたが「三重県子ども条例」を知ったきっかけは何ですか。

あてはまるものをすべて選んでください。(いくつでも)

- 1  学校からの通知や学級通信
- 2  テレビ、新聞、雑誌
- 3  家族、友達、知人
- 4  研修会、講演会
- 5  ポスター、パンフレット
- 6  県や市町の広報紙
- 7  その他

次へ

0

50

100(%)



## みえこどもの城について

### A7

県では、児童に健全な遊び、体験及び交流の場を提供してその健康を増進し情操を豊かにするとともに、地域の児童館の拠点となる施設として、「三重県立みえこどもの城」(松阪市立野町1291 松阪市中部台運動公園内)を設置しています。

あなたは「三重県立みえこどもの城」にどのような機能があると良いと思いますか。  
あてはまるものをすべて選んでください。(いくつでも)

<参考>三重県立みえこどもの城(<https://www.mie-cc.or.jp/map/>)

- 1  ドームシアター(プラネタリウム)の上映内容の充実
- 2  科学知識を学ぶことができる展示
- 3  子どもの体験活動に役立つ展示や催し
- 4  県内各地で「三重県立みえこどもの城」の遊びや遊具を楽しむことができる出張児童館機能
- 5  現状のままでよい
- 6  現在機能の縮小・廃止
- 7  その他

次へ

0

50

100(%)

## 少子化対策について

### A8

あなたが、少子化対策として効果的だと思うこと、子どもが豊かに育つために大切だと思うことをご自由にご記入ください。

次へ

0

50

100(%)

続いて、障がいについて

(障がいの理解について)

## B1

あなたは、障がいについて、どの程度理解していますか。  
あてはまるものを1つ選んでください。

- 1  障がいの種類や程度などを人に説明できる
- 2  言葉の意味はわかるが、詳しい内容は知らない
- 3  言葉を聞いたことがあるだけで、あまりわからない
- 4  その他
- 5  わからない

次へ

0

50

100(%)

(障がいを知る機会について)

## B2

あなたは、障がいや障がい者について、どこかで学んだり、聞いたりしたことはありますか。あてはまるものをすべて選んでください。(いくつでも)

- 1  家庭
- 2  地域
- 3  学校
- 4  職場
- 5  テレビ・新聞・雑誌
- 6  インターネット
- 7  県や市町のパンフレットやホームページなど
- 8  その他
- 9  わからない
- 10  学んだり、聞いたりしたことはない

次へ

0

50

100(%)

(障がい者との関わりについて)

### B3

あなたは、現在、どのような場面で障がい者と関わり(関係を持ったり、つながりがあったりすること)がありますか。

あてはまるものをすべて選んでください。(いくつでも)

- 1  家庭
- 2  親戚
- 3  友人・知人
- 4  地域
- 5  職場
- 6  仕事先等(職場以外)
- 7  その他
- 8  わからない
- 9  関わりはない

次へ

0

50

100(%)

(障がい者に対する差別・偏見について)

#### B4

あなたは、障がい者に対して差別や偏見の意識を持ったことがありますか。  
あてはまるものを1つ選んでください。

- 1  現在も持っていると思う
- 2  そういう意識がないとは言えない
- 3  過去に思ったことがあるが、今は持っていない
- 4  そのような意識は持ったことがない
- 5  その他
- 6  わからない

次へ

0

50

100(%)

(障がい者への差別・偏見のない社会について)

**B5**

あなたは、障がいのある人に対する差別や偏見のない社会になっていると思いますか。  
あてはまるものを1つ選んでください。

- 1  そう思う
- 2  どちらかといえば、そう思う
- 3  どちらかといえば、そう思わない
- 4  そう思わない
- 5  わからない

次へ

0

50

100(%)

(障がい者への差別・偏見を感じる場面について)

## B6

B5で「どちらかといえば、そう思わない」または「そう思わない」と回答された人にお聞きします。

あなたは、社会のどのような場面において差別や偏見が残っていると感じますか。

あてはまるものを全て選んでください。(いくつでも)

- 1  親戚つきあい
- 2  近所つきあい、地域活動
- 3  店舗(接客対応・態度・建物)
- 4  教育関係(学校・同級生・保護者等)
- 5  就労関係(待遇・労働条件等)
- 6  公共施設(建物・道路・交通機関等)
- 7  その他
- 8  わからない

次へ

0

50

100(%)



(障がい者に対する理解について)

**B7**

あなたは、以前に比べて障がい者に対する理解が進んでいると感じますか。  
あてはまるものを1つ選んでください。

- 1  感じる
- 2  どちらかといえば感じる
- 3  どちらかといえば感じない
- 4  感じない
- 5  わからない

次へ

0

50

100(%)

(障害者差別解消法の改正について)

## B8

令和3年6月、「障害を理由とする差別の解消の推進に関する法律」(以下「障害者差別解消法」といいます。)が改正、公布されました。

令和6年4月1日に施行されますが、施行後は、事業者は障がい者から何らかの配慮を求められた場合は、過重な負担がない範囲で社会的障壁を取り除くために必要かつ合理的な配慮(合理的配慮)を行うことが義務となります。

(現在は努力義務(公的機関は義務)です。)

障害者差別解消法が改正されたことを知っていましたか。

あてはまるものを1つ選んでください。

- 1  改正内容を含めて知っていた
- 2  内容は知らないが、改正されたことは知っていた
- 3  知らなかった

次へ

0

50

100(%)

(障がい者の芸術文化活動について)

**B9**

三重県では「三重県障がい者芸術文化活動支援センター」を設置し、「三重県障がい者芸術文化祭」を開催するなど、障がい者の芸術文化活動を推進しています。障がい者芸術の展示会が開催されていたら鑑賞に行きたいと思いますか。あてはまるものを1つ選んでください。

- 1  ぜひ鑑賞に行きたい
- 2  外出先で開催されていたら鑑賞したい
- 3  鑑賞に行きたいとは思わない
- 4  どちらともいえない
- 5  その他
- 6  わからない

次へ

0 50 100(%)

(障がい者の施策推進について)

## B10

障がい者に関する県の施策のうち、あなたが最も力を入れる必要があると思う分野は何ですか。

あてはまるものを5つまで選んでください。(5つまで)

- 1  障がい者に対する理解を深めるための啓発・広報活動の推進
- 2  障がいを理由とする差別の解消、障がい者の権利擁護
- 3  点字や手話など意思疎通のための手段による情報保障
- 4  建物・交通機関等の整備促進
- 5  障がいのある子どもの相談・支援体制や教育の充実
- 6  障がいに応じた職業訓練や障がい者雇用の充実
- 7  障がい者に係る在宅福祉サービスの充実
- 8  障がい者に係る施設サービスの充実
- 9  障がい者に対する手当や助成制度等の経済的支援の充実
- 10  障がい者に関するスポーツの推進
- 11  障がい者に関する芸術文化活動の推進
- 12  ボランティアの育成や活動への支援
- 13  その他
- 14  わからない

送信

0

50

100(%)

# みえこどもの城とは

---

ホーム > みえこどもの城とは

緑豊かな松阪市中部台公園の中にある三重県立の「大型児童館」です。駐車場から案内表示に従って公園の中を進むと、大きなドームが緑の木々と青い空を背景に目に飛び込んできます。手前には、大きな円形の芝生広場が広がります。

芝生広場での楽しそうなイベントを見ながらドームの屋根をくぐって、さあ中にどうぞ！スタッフの笑顔と楽しい空間が皆さんをお待ちしています。

私たちスタッフはみんな子どもが大好きです。

だから、さまざまなことに挑戦してもらえるよういっぱい楽しいことを準備して子どもたちを待っています。

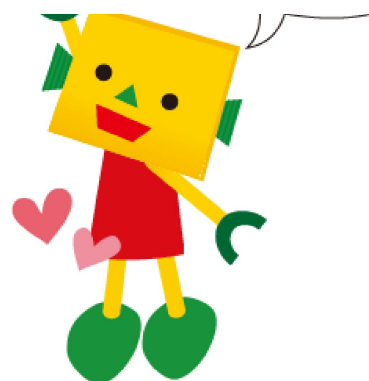

**みえこどもの城で  
できる楽しいことって？**



**みえこどもの城が  
大切にしていること**

子ども向けルート設定の大きなクライミングウォール、プラネタリウムで映画やオリジナルプラネタリウム番組、コンサート、その他にもさまざまな創作活動やゆっくり遊べるカプラ（積木）の部屋や自由遊びのスペース、展示企画やプチテーマパーク、季節折々の楽しいイベントなどなど、とにかく楽しいことが盛りだくさんです。

自分で頑張ることも、家族で楽しむことも、大勢で大きな声ではしゃぐことも・・・楽しみ方もいろいろです。

みえこどもの城には、子どもの見守り、お手伝い、特技を活かしたイベントなどなどやってみようという大勢の地域の大人（ボランティア、企業、団体、学生など）が来てくれます。みなさんは、子どもの喜ぶ顔に元気をもらい、次にはさらに工夫を凝らして子どもを迎えます。その真摯な姿勢に、私スタッフも大いに刺激を受け一層力が湧いてくるのです。

みえこどもの城は、子どもの成長を応援しようという人々の輪がどんどん大きくなって、もや子育て家庭に優しい、人と人が温かなる地域社会づくりに少しでも貢献したいと思っています。

[イベント一覧を見る >](#)

より多くの子どもに笑顔とわくわく感を届け、  
家族を元気にします。

さまざまな人々との協働により子どもや子育て  
家庭を応援します。

子どもが豊かに育つことのできる地域づくりの  
ため、地域から必要とされるネットワークの拠  
点になります。

[HOME](#)

[みえこどもの城とは](#)

[施設・コーナー案内](#)

[ご利用案内](#)

[アクセス](#)

[イベント一覧](#)

[イベント事前お申込み](#)

[団体様利用案内](#)

[お問い合わせ](#)

[よくある質問](#)

[施設改善](#)

[お知らせ](#)

[ブログ](#)



リンク集

子育て・子育て支援

運営団体

公益財団法人 三重こどもわかもの育成財団

〒515-0054 三重県松阪市立野町1291 中部台運動公園内

TEL：0598-23-7735 FAX：0598-23-7792

(C)公益財団法人三重こどもわかもの育成財団 All Rights Reserved.

ホームページの利用について