

# 三重県の人口

—平成27年 国勢調査結果—  
(平成27年10月1日現在)

人口等基本集計（人口の男女、年齢、配偶関係、世帯の構成、住居の状態）

三重県戦略企画部統計課

## はじめに

国勢調査は、我が国の人口や世帯の状況を明らかにするため、大正 9 年以来ほぼ 5 年ごとに実施されており、平成 27 年国勢調査はその 20 回目に当たります。

本書は、平成 27 年国勢調査の人口等基本集計の三重県に関する結果にかかる主要統計表に解説を加えて掲載したものです。

本書が各方面の皆様幅広く利用していただければ幸いです。

今回の調査にご協力、ご尽力いただきました多くの方々に厚く御礼申し上げます。

平成 29 年 3 月

三重県戦略企画部統計課長

## 目 次

用語の解説	1
I 平成 27 年国勢調査結果の概要	
1 三重県の人口	6
2 地域別人口	9
3 市町別人口	10
4 年齢別人口	12
5 配偶関係	16
6 外国人人口	18
7 世帯数	18
8 住宅	20
参考 年齢各歳別人口ピラミッド(全国)	21
II 平成 27 年国勢調査統計表	
第 1 表 人口, 人口増減(平成 22 年～27 年), 面積及び人口密度一県, 市部, 郡部, 市町, 人口集中地区	24
第 2 表 男女別人口及び世帯の種類別世帯数一県, 市部, 郡部, 市町	26
第 3 表 年齢(各歳), 男女別人口, 年齢別割合及び平均年齢一県, 市部, 郡部	27
第 4 表 年齢(各歳), 男女別人口, 年齢別割合及び平均年齢一市町	30
第 5 表 配偶関係, 年齢(各歳), 男女別 15 歳以上人口及び平均年齢一県	60
第 6 表 国籍, 男女別外国人人数一県, 市町	62
第 7 表 65 歳以上世帯員のいる一般世帯数, 一般世帯人員及び 65 歳以上世帯人員一県, 市町	65
第 8 表 世帯人員別世帯数, 世帯人員及び 1 世帯当たり人員一県, 市部, 郡部, 市町	68
第 9 表 世帯の家族類型, 世帯人員別一般世帯数一県	70
第 10 表 世帯の家族類型, 65 歳以上世帯員の有無, 65 歳未満世帯員の有無, 65 歳以上世帯人員別世帯数, 世帯人員及び 65 歳以上世帯人員一県	72
第 11 表 住宅の建て方, 住宅の種類・住宅の所有の関係別一般世帯数, 一般世帯人員及び 1 世帯当たり人員一県	78
第 12 表 住居の種類・住宅の所有の関係別一般世帯数, 一般世帯人員, 1 世帯当たり人員一市町	80

### \* 利用上の注意 \*

- 1 四捨五入により、構成比の合計が 100%とならない場合がある。
- 2 市町名は調査日(平成 27 年 10 月 1 日)現在である。
- 3 三重県内における地域区分は次のとおりとした。

北勢地域	… 四日市市、桑名市、鈴鹿市、亀山市、いなべ市 木曾岬町、東員町、菰野町、朝日町、川越町
中南勢地域	… 津市、松阪市、多気町、明和町、大台町
伊勢志摩地域	… 伊勢市、鳥羽市、志摩市、玉城町、度会町、大紀町、南伊勢町
伊賀地域	… 名張市、伊賀市
東紀州地域	… 尾鷲市、熊野市、紀北町、御浜町、紀宝町

<センサスくん>

センサスくんは、国勢調査が赤ちゃんからお年寄りまで一人の漏れもなく調査しなければならないことから、未来の時代を担う赤ちゃんをイメージキャラクターとして平成2年国勢調査で誕生しました。

なお、「センサスくん」の名前の由来は、国勢調査を表す人口センサスからきています。



## 用語の解説

### 人口

国勢調査における人口は「常住人口」であり、常住人口とは調査時に調査の地域に常住している者をいう。「常住している者」とは、当該住居に3か月以上にわたって住んでいるか、又は住むことになっている者をいう。

### 面積

本資料に掲載し、また人口密度の算出に用いた面積は、国土交通省国土地理院が公表した平成27年10月1日現在の「平成27年全国都道府県市区町村別面積調」によっている。

なお、人口集中地区の面積は、総務省統計局において測定したものである。

### 人口集中地区

市区町村の境域内において、人口密度の高い基本単位区(原則として人口密度が1平方キロメートル当たり4,000人以上)が隣接し、かつ、その隣接した基本単位区の人口が5,000人以上となる地域をいう。

### 年齢

年齢は、平成27年9月30日現在による満年齢である。なお、平成27年10月1日午前零時に生まれた人は0歳とした。

### 配偶関係

配偶関係は、届出の有無にかかわらず、実際の状態により、次のとおり区分した。

- 未婚—まだ結婚をしたことのない人
- 有配偶—届出の有無に関係なく、妻又は夫のある人
- 死別—妻又は夫と死別して独身の人
- 離別—妻又は夫と離別して独身の人

### 国籍

国籍を、「日本」、「韓国、朝鮮」、「中国」、「フィリピン」、「タイ」、「インドネシア」、「ベトナム」、「インド」、「イギリス」、「アメリカ」、「ブラジル」、「ペルー」、「その他」に区分した。

なお、二つ以上の国籍を持つ人については、次のように取り扱った。

- (1) 日本と日本以外の国の国籍を持つ人—「日本」
- (2) 日本以外の二つ以上の国籍を持つ人—調査票の国名欄に記入された国

### 世帯の種類

世帯を次のとおり「一般世帯」と「施設等の世帯」に区分した。

一般世帯とは、次のものをいう。

- (1) 住居と生計を共にしている人々の集まり又は一戸を構えて住んでいる単身者  
ただし、これらの世帯と住居を共にする単身の住み込みの雇人については、人数に関係なく雇主の世帯に含めた。
- (2) 上記の世帯と住居を共にし、別に生計を維持している間借りの単身者又は下宿屋などに下宿している単身者
- (3) 会社・団体・商店・官公庁などの寄宿舍、独身寮などに居住している単身者  
施設等の世帯とは、次のものをいう。

なお、世帯の単位は、原則として下記の(1)、(2)及び(3)は棟ごと、(4)は中隊又は艦船ごと、(5)は建物ごと、(6)は一人一人である。

- (1) 寮・寄宿舍の学生・生徒—学校の寮・寄宿舍で起居を共にし、通学している学生・生徒の集まり
- (2) 病院・療養所の入院者—病院・療養所などに、既に3か月以上入院している入院患者の集まり
- (3) 社会施設の入所者—老人ホーム、児童保護施設などの入所者の集まり
- (4) 自衛隊営舎内居住者—自衛隊の営舎内又は艦船内の居住者の集まり
- (5) 矯正施設の入所者—刑務所及び拘置所の被収容者並びに少年院及び婦人補導院の在院者の集まり
- (6) その他一定まった住居を持たない単身者や陸上に生活の本拠(住所)を有しない船舶乗組員など

## 世帯主・世帯人員

世帯主は、収入の多少や住民基本台帳の届出等に関係なく、各世帯の判断による。

世帯人員とは、世帯を構成する各人(世帯員)を合わせた数をいう。

## 世帯の家族類型

一般世帯を、その世帯員の世帯主との続き柄により、次のとおり区分した。

A 親族のみの世帯—二人以上の世帯員から成る世帯のうち、世帯主と親族関係にある世帯員のみからなる世帯

平成17年以前の調査では「親族世帯」として区分され、その世帯に同居する非親族(住み込みの従業員、家事手伝いなど)がいる場合もこれに含まれる。(例えば「夫婦のみの世帯」という場合には、夫婦二人のみの世帯のほか、夫婦と住み込みの家事手伝いから成る世帯も含まれていた。)

B 非親族を含む世帯—二人以上の世帯員から成る世帯のうち、世帯主と親族関係にない者がいる世帯

C 単独世帯—世帯人員が一人の世帯

また、親族のみの世帯については、その親族の中で原則として最も若い世代の夫婦とその他の親族世帯員との関係によって次のとおり区分した。

### I 核家族世帯

(1) 夫婦のみの世帯

(2) 夫婦と子供から成る世帯

(3) 男親と子供から成る世帯 ※父子世帯はこの区分に含まれる

(4) 女親と子供から成る世帯 ※母子世帯はこの区分に含まれる

### II 核家族以外の世帯

(5) 夫婦と両親から成る世帯

① 夫婦と夫の親から成る世帯

② 夫婦と妻の親から成る世帯

(6) 夫婦とひとり親から成る世帯

① 夫婦と夫の親から成る世帯

② 夫婦と妻の親から成る世帯

(7) 夫婦、子供と両親から成る世帯

① 夫婦、子供と夫の親から成る世帯

② 夫婦、子供と妻の親から成る世帯

(8) 夫婦、子供とひとり親から成る世帯

① 夫婦、子供と夫の親から成る世帯

② 夫婦、子供と妻の親から成る世帯

(9) 夫婦と他の親族(親、子供を含まない。)から成る世帯

(10) 夫婦、子供と他の親族(親を含まない。)から成る世帯

(11) 夫婦、親と他の親族(子供を含まない。)から成る世帯

① 夫婦、夫の親と他の親族から成る世帯

② 夫婦、妻の親と他の親族から成る世帯

(12) 夫婦、子供、親と他の親族から成る世帯

① 夫婦、子供、夫の親と他の親族から成る世帯

② 夫婦、子供、妻の親と他の親族から成る世帯

(13) 兄弟姉妹のみから成る世帯

(14) 他に分類されない親族世帯

## 3世代世帯

3世代世帯とは、世帯主との続き柄が、祖父母、世帯主の父母(又は世帯主の配偶者の父母)、世帯主(又は世帯主の配偶者)、子(又は子の配偶者)及び孫の直系世代のうち、三つ以上の世代が同居していることが判定可能な世帯をいい、それ以外の世帯員がいるか否かは問わない。したがって、4世代以上が住んでいる場合も含まれる。また、世帯主の父母、世帯主、孫のように、子(中間の世代)がいない場合も含まれる。一方、叔父、世帯主、子のように、傍系の3世代世帯は含まれない。

## 高齢単身世帯・高齢夫婦世帯

高齢単身世帯とは、65歳以上の者一人のみの一般世帯をいう。

高齢夫婦世帯とは、夫65歳以上、妻60歳以上の夫婦1組のみの一般世帯をいう。

## 母子世帯・父子世帯

未婚、死別又は離別の女親・男親と、その未婚の20歳未満の子供のみから成る一般世帯をいう。

## 住居の種類

一般世帯について、住居を次のとおり区分した。

住宅—一つの世帯が独立して家庭生活を営むことができる建物(完全に区画された建物の一部を含む。)

一戸建ての住宅はもちろん、アパート、長屋などのように独立して家庭生活を営むことができるような構造になっている場合は、区画ごとに一戸の住宅となる。店舗や作業所付きの住宅もこれに含まれる。

住宅以外—寄宿舍・寮など生計を共にしない単身者の集まりを居住させるための建物や、病院・学校・旅館・会社・工場・事務所などの居住用でない建物(仮小屋など臨時応急的に造られた住居などもこれに含まれる。)

## 住宅の所有の関係

住宅に居住する一般世帯について、住宅の所有の関係を、次のとおり区分した。

主世帯—「間借り」以外の以下の5区分に居住する世帯

持ち家—居住する住宅がその世帯の所有である場合

なお、所有する住宅は、登記の有無を問わず、また、分割払いの分譲住宅などで支払いが完了していない場合も含まれる。

公営の借家—その世帯の借りている住宅が都道府県営又は市(区)町村営の賃貸住宅やアパートであって、かつ給与住宅でない場合

都市再生機構・公社の借家—その世帯の借りている住宅が都市再生機構又は都道府県・市区町村の住宅供給公社・住宅協会・開発公社などの賃貸住宅やアパートであって、かつ給与住宅でない場合

なお、これには、雇用・能力開発機構の雇用促進住宅(移転就職者用宿舎)も含まれる。

民営の借家—その世帯の借りている住宅が「公営の借家」、「都市再生機構・公社の借家」及び「給与住宅」でない場合

給与住宅—勤務先の会社・官公庁・団体などの所有又は管理する住宅に、職務の都合上又は給与の一部として居住している場合

なお、家賃の支払いの有無を問わず、また、勤務先の会社又は雇主が借りている一般の住宅に住んでいる場合も含まれる。

間借り—他の世帯が住んでいる住宅(持ち家、公営の借家、都市再生機構・公社の借家、民営の借家、給与住宅)の一部を借りて住んでいる場合

## 住宅の建て方

各世帯が居住する住宅を、その建て方により、次のとおり区分した。

一戸建—1建物が1住宅であるもの

なお、店舗併用住宅の場合でも、1建物が1住宅であればここに含まれる。

長屋建—二つ以上の住宅を一棟に建て連ねたもので、各住宅が壁を共通にし、それぞれ別々に外部への出入口をもっているもの

なお、いわゆる「テラスハウス」も含まれる。

共同住宅—一棟の中に二つ以上の住宅があるもので、廊下・階段などを共用しているものや二つ以上の住宅を重ねて建てたもの

なお、1階が店舗で、2階以上が住宅になっている建物も含まれる。

その他—上記以外で、例えば、工場や事務所などの一部に住宅がある場合や、寄宿舍・独身寮、旅館、病院などの住宅以外の建物の場合

<みらいちゃん>

みらいちゃんは、オンライン調査の全国展開に  
際し、オンラインによる回答を促進するための  
新たなイメージキャラクターとして、  
平成27年国勢調査で誕生しました。





# I 平成 27 年国勢調査結果の概要

# 1 三重県の人口

## (1)人口

平成 27 年 10 月 1 日現在の三重県の人口は 1,815,865 人となりました。前回調査の平成 22 年と比較すると 38,859 人の減少（増減率-2.1%）となり、減少率は拡大しています。  
 <表 1, 図 1>

表1 三重県人口の推移(大正9年～平成27年)

三重県の人口は全国の 1.4%を占め、47 都道府県中 22 位となっています。また、増減率(-2.1%)は、23 位となっています。

なお、各都道府県の増減率を見ると、増加したのは沖縄県(2.9%)、次いで東京都(2.7%)、埼玉県(1.0%)など 8 都県で、減少したのは秋田県(-5.8%)、次いで福島県(-5.7%)、青森県(-4.7%)など 39 道府県でした。<表 2>

年次	人口(人)			5年間の人口増減	
	総数	男	女	増減数(人)	増減率(%)
大正 9 年	1,069,270	525,957	543,313	-	-
14	1,107,692	544,752	562,940	38,422	3.6
昭和 5	1,157,407	571,000	586,407	49,715	4.5
10	1,174,595	572,356	602,239	17,188	1.5
15	1,198,783	585,427	613,356	24,188	2.1
20	1,394,286	646,954	747,332	195,503	16.3
25	1,461,197	704,805	756,392	66,911	4.8
30	1,485,582	717,819	767,763	24,385	1.7
35	1,485,054	716,715	768,339	-528	-0.0
40	1,514,467	727,802	786,665	29,413	2.0
45	1,543,083	742,461	800,622	28,616	1.9
50	1,626,002	787,280	838,722	82,919	5.4
55	1,686,936	817,578	869,358	60,934	3.7
60	1,747,311	847,420	899,891	60,375	3.6
平成 2	1,792,514	869,515	922,999	45,203	2.6
7	1,841,358	893,982	947,376	48,844	2.7
12	1,857,339	901,380	955,959	15,981	0.9
17	1,866,963	907,214	959,749	9,624	0.5
22	1,854,724	903,398	951,326	-12,239	-0.7
27	1,815,865	883,516	932,349	-38,859	-2.1

※ 昭和20年は人口調査(11月1日現在)の結果による。

図1 三重県の人口、増減率の推移(大正9年～平成27年)



表2 人口及び人口増減数、増減率－全国、都道府県(平成22年・27年)

地 域	全国に占める 割合(%)	平成27年		平成22年		増減数		増減率	
		人口(人)	順位	人口(人)	順位	(人)	順位	(%)	順位
全 国		127,094,745	順位	128,057,352	順位	-962,607	順位	-0.8	順位
北海道	4.2	5,381,733	8	5,506,419	8	-124,686	47	-2.3	24
青森県	1.0	1,308,265	31	1,373,339	31	-65,074	44	-4.7	45
岩手県	1.0	1,279,594	32	1,330,147	32	-50,553	37	-3.8	41
宮城県	1.8	2,333,899	14	2,348,165	15	-14,266	9	-0.6	11
秋田県	0.8	1,023,119	38	1,085,997	38	-62,878	42	-5.8	47
山形県	0.9	1,123,891	35	1,168,924	35	-45,033	32	-3.9	42
福島県	1.5	1,914,039	21	2,029,064	18	-115,025	46	-5.7	46
茨城県	2.3	2,916,976	11	2,969,770	11	-52,794	38	-1.8	20
栃木県	1.6	1,974,255	18	2,007,683	20	-33,428	26	-1.7	16
群馬県	1.6	1,973,115	19	2,008,068	19	-34,953	27	-1.7	19
埼玉県	5.7	7,266,534	5	7,194,556	5	71,978	4	1.0	3
千葉県	4.9	6,222,666	6	6,216,289	6	6,377	7	0.1	8
東京都	10.6	13,515,271	1	13,159,417	1	355,854	1	2.7	2
神奈川県	7.2	9,126,214	2	9,048,302	2	77,912	2	0.9	5
新潟県	1.8	2,304,264	15	2,374,450	14	-70,186	45	-3.0	33
富山県	0.8	1,066,328	37	1,093,247	37	-26,919	20	-2.5	27
石川県	0.9	1,154,008	34	1,169,788	34	-15,780	11	-1.3	15
福井県	0.6	786,740	43	806,314	43	-19,574	14	-2.4	26
山梨県	0.7	834,930	41	863,075	41	-28,145	21	-3.3	37
長野県	1.7	2,098,804	16	2,152,449	16	-53,645	40	-2.5	28
岐阜県	1.6	2,031,903	17	2,080,773	17	-48,870	35	-2.3	25
静岡県	2.9	3,700,305	10	3,765,007	10	-64,702	43	-1.7	17
愛知県	5.9	7,483,128	4	7,410,719	4	72,409	3	1.0	4
三重県	1.4	1,815,865	22	1,854,724	22	-38,859	31	-2.1	23
滋賀県	1.1	1,412,916	26	1,410,777	28	2,139	8	0.2	7
京都府	2.1	2,610,353	13	2,636,092	13	-25,739	18	-1.0	13
大阪府	7.0	8,839,469	3	8,865,245	3	-25,776	19	-0.3	9
兵庫県	4.4	5,534,800	7	5,588,133	7	-53,333	39	-1.0	12
奈良県	1.1	1,364,316	30	1,400,728	29	-36,412	29	-2.6	31
和歌山県	0.8	963,579	40	1,002,198	39	-38,619	30	-3.9	43
鳥取県	0.5	573,441	47	588,667	47	-15,226	10	-2.6	30
島根県	0.5	694,352	46	717,397	46	-23,045	16	-3.2	35
岡山県	1.5	1,921,525	20	1,945,276	21	-23,751	17	-1.2	14
広島県	2.2	2,843,990	12	2,860,750	12	-16,760	12	-0.6	10
山口県	1.1	1,404,729	27	1,451,338	25	-46,609	34	-3.2	34
徳島県	0.6	755,733	44	785,491	44	-29,758	22	-3.8	40
香川県	0.8	976,263	39	995,842	40	-19,579	15	-2.0	21
愛媛県	1.1	1,385,262	28	1,431,493	26	-46,231	33	-3.2	36
高知県	0.6	728,276	45	764,456	45	-36,180	28	-4.7	44
福岡県	4.0	5,101,556	9	5,071,968	9	29,588	6	0.6	6
佐賀県	0.7	832,832	42	849,788	42	-16,956	13	-2.0	22
長崎県	1.1	1,377,187	29	1,426,779	27	-49,592	36	-3.5	39
熊本県	1.4	1,786,170	23	1,817,426	23	-31,256	25	-1.7	18
大分県	0.9	1,166,338	33	1,196,529	33	-30,191	23	-2.5	29
宮崎県	0.9	1,104,069	36	1,135,233	36	-31,164	24	-2.7	32
鹿児島県	1.3	1,648,177	24	1,706,242	24	-58,065	41	-3.4	38
沖縄県	1.1	1,433,566	25	1,392,818	30	40,748	5	2.9	1

## (2)人口密度

平成 27 年 10 月 1 日現在の三重県の面積は 5,774.40 km<sup>2</sup>で、これにより人口密度は 1 km<sup>2</sup> 当たり 314.5 人となり、全国の人口密度 340.8 人より低くなっています。〈統計表第 1 表〉

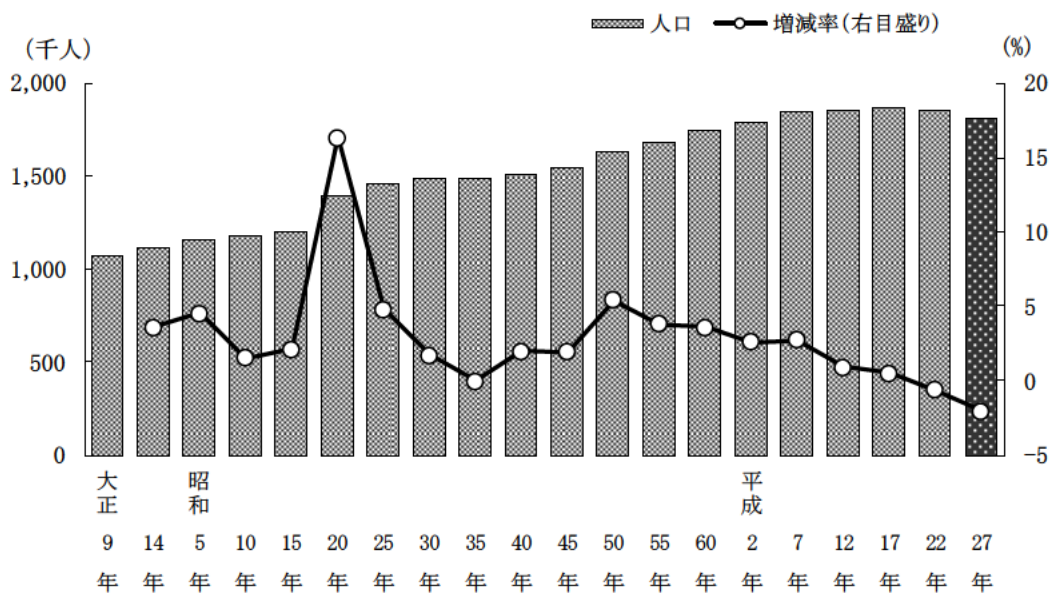
## (3)人口性比

人口を男女別にみると、男性は 883,516 人、女性は 932,349 人で、女性が 48,833 人多くなっています。人口性比（女性 100 人に対する男性の数）は 94.8 となり、平成 22 年に比べ 0.2 ポイント下がり、全国の人口性比と同じ値となっています。

人口性比を年齢 5 歳階級別にみると、0～49 歳の階級では 100 を越えて推移し、50～54 歳の階級から 100 を下回って徐々に低下し、90 歳以降では 30 を下回っています。〈表 3, 図 2〉

図2 年齢5歳階級別人口性比 - 全国・三重県(平成27年)



表3 年齢5歳階級別人口性比  
- 全国,三重県(平成27年)

年 齢	全 国	三 重 県
総 数	94.8	94.8
0 ～ 4	104.7	104.4
5 ～ 9	105.0	104.2
10 ～ 14	105.0	105.5
15 ～ 19	105.6	105.1
20 ～ 24	104.3	102.4
25 ～ 29	103.2	106.1
30 ～ 34	102.2	105.4
35 ～ 39	102.2	103.7
40 ～ 44	102.0	103.1
45 ～ 49	101.1	101.2
50 ～ 54	100.2	98.8
55 ～ 59	98.5	96.5
60 ～ 64	96.5	94.5
65 ～ 69	93.5	93.5
70 ～ 74	87.1	88.9
75 ～ 79	79.9	81.4
80 ～ 84	67.2	69.4
85 ～ 89	51.3	54.7
90歳以上	29.7	28.5

## (4)人口集中地区

表4 人口集中地区人口、増減数及び増減率(平成22年・27年)

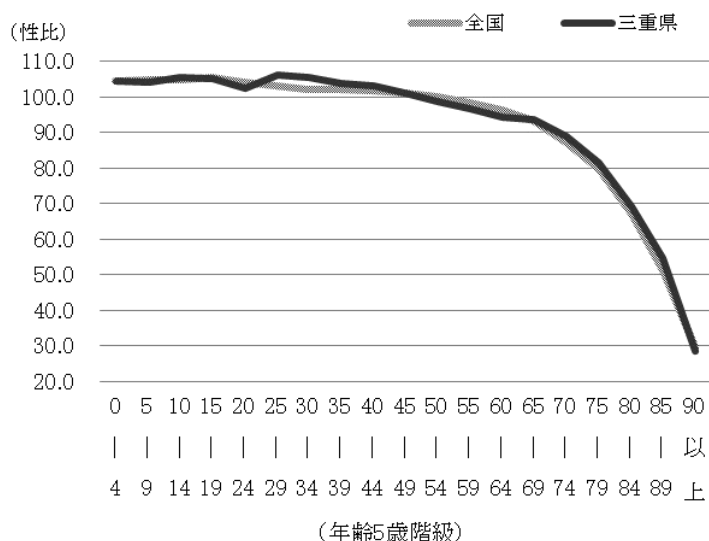
地 域	平成27年(人)	平成22年(人)	増減数(人)	増減率(%)
三 重 県	789,187	782,035	7,152	0.9
津 市	133,801	134,315	-514	-0.4
四 日 市 市	217,294	211,269	6,025	2.9
伊 勢 市	58,359	60,664	-2,305	-3.8
松 阪 市	71,932	71,091	841	1.2
桑 名 市	77,836	72,948	4,888	6.7
鈴 鹿 市	114,564	113,951	613	0.5
名 張 市	43,621	43,368	253	0.6
尾 鷲 市	11,023	11,632	-609	-5.2
亀 山 市	7,873	8,359	-486	-5.8
伊 賀 市	18,913	20,612	-1,699	-8.2
東 員 町	12,213	12,761	-548	-4.3
菰 野 町	12,651	12,054	597	5.0
川 越 町	9,107	9,011	96	1.1

平成 27 年国勢調査では、県内 13 市町に 28 の人口集中地区が設定され、今回、松阪市で新たに 1 地区追加されました。これらの人口集中地区の人口は 789,187 人、面積は 189.52 km<sup>2</sup>となり、平成 22 年と比較すると、人口で 7,152 人 (0.9%)、面積で 3.32km<sup>2</sup>増えました。県全体に占める人口集中地区の人口の割合は、平成 22 年より 1.3 ポイント上がり 43.5%となっています。

人口集中地区人口を市町別にみると、桑名市で 6.7%、菰野町で 5.0%、四日市市で 2.9%増加し、伊賀市で 8.2%、亀山市で 5.8%、尾鷲市で 5.2%減少しています。〈統計表第 1 表, 表 4〉

人口集中地区とは、原則として人口密度が1km<sup>2</sup>当たり 4,000 人以上の基本単位区が隣接していて、それらの地域の人口が 5,000 人以上である地域に設定される。用語の解説参照。

## 2 地域別人口

### (1) 市・郡別人口

三重県の人口を市部、郡別にみると、市部 1,589,868 人、郡部 225,997 人となっています。平成 22 年と比較すると、市部人口は 31,537 人(1.9%)の減少、郡部人口は 7,322 人(3.1%)の減少となりました。

県総人口に占める割合は、市部が 87.6%、郡部が 12.4%となり、平成 22 年と比較すると、ほぼ同じ割合となっています。〈表 5、図 3〉

表5 市・郡別人口及び人口割合(昭和50年～平成27年)

年次	人口(人)		県人口に占める割合(%)	
	市部	郡部	市部	郡部
昭和50年	1,077,383	548,619	66.3	33.7
55年	1,124,480	562,456	66.7	33.3
60年	1,170,856	576,455	67.0	33.0
平成 2年	1,210,901	581,613	67.6	32.4
7年	1,250,855	590,503	67.9	32.1
12年	1,267,459	589,880	68.2	31.8
17年	1,511,525	355,438	81.0	19.0
22年	1,621,405	233,319	87.4	12.6
27年	1,589,868	225,997	87.6	12.4

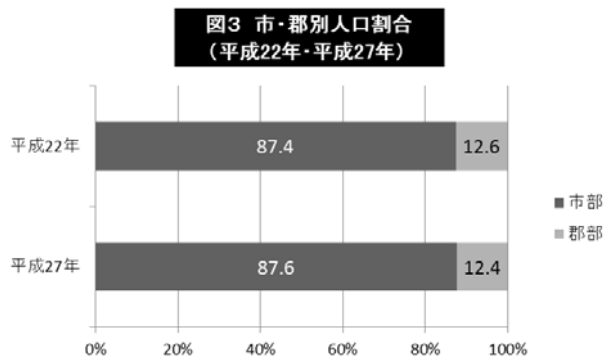

### (2) 地域別人口

三重県の人口を5地域別にみると、北勢地域が 841,029 人で最も多く、県総人口に占める割合は 46.3%となっています。次いで中南勢地域 490,770 人(27.0%)、伊勢志摩地域 243,073 人(13.4%)、伊賀地域 169,376 人(9.3%)、東紀州地域 71,617 人(3.9%)の順となっています。

人口密度は、北勢地域が 1 km<sup>2</sup> 当たり 758.6 人で最も高く、東紀州地域が 72.3 人で最も低くなっています。人口性比をみると、北勢地域が 98.5 で最も高く、東紀州地域が 86.4 で最も低くなっています。〈表 6、図 4〉

表6 地域別男女及び人口総数

地域	人口(人)			県人口に占める割合(%)	性比 (男/女×100)	面積 (km <sup>2</sup> )	人口密度 (人/km <sup>2</sup> )
	総数	男	女				
三重県	1,815,865	883,516	932,349	100.0	94.8	5774.40	314.5
北勢	841,029	417,256	423,773	46.3	98.5	1108.60	758.6
中南勢	490,770	236,799	253,971	27.0	93.2	1841.73	266.5
伊勢志摩	243,073	114,423	128,650	13.4	88.9	1145.73	212.2
伊賀	169,376	81,840	87,536	9.3	93.5	688.00	246.2
東紀州	71,617	33,198	38,419	3.9	86.4	990.34	72.3

図4 地域別人口割合

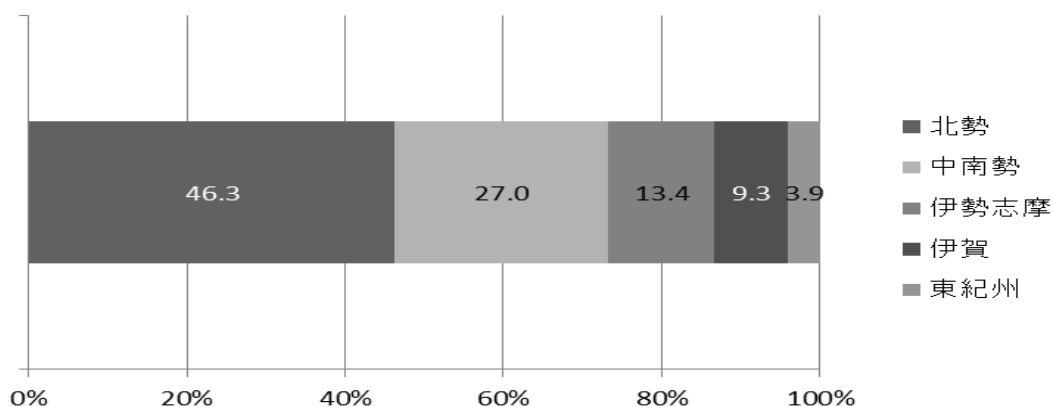

### 3 市町別人口

#### (1) 人口

三重県の人口を市町別にみると、四日市市が311,031人で最も多く、次いで津市279,886人、鈴鹿市196,403人、松阪市163,863人、桑名市140,303人、伊勢市127,817人の順となり、10万人を越えているのはこの6市です。町では、菰野町が40,210人で最も多く、次いで東員町25,344人、明和町22,586人、紀北町16,338人、玉城町15,431人、多気町14,878人となっています。

〈表 7, 表 8〉

表7 人口10万人以上の市

	市名	人口
1	四日市市	311,031人
2	津市	279,886人
3	鈴鹿市	196,403人
4	松阪市	163,863人
5	桑名市	140,303人
6	伊勢市	127,817人

表8 人口の多い町

	町名	人口
1	菰野町	40,210人
2	東員町	25,344人
3	明和町	22,586人
4	紀北町	16,338人
5	玉城町	15,431人
6	多気町	14,878人

#### (2) 人口密度

人口密度を市町別にみると、朝日町が1km<sup>2</sup>当たり1,762.9人と最も高く、次いで川越町が1,689.8人、四日市市1,506.6人、東員町1,117.5人、桑名市1,026.5人、鈴鹿市1,010.0人となり、1km<sup>2</sup>当たり1,000人を超えているのはこの6市町です。〈表 9〉

表9 人口密度の高い市町

	市町名	1km <sup>2</sup> 当り人口密度
1	朝日町	1,762.9人
2	川越町	1,689.8人
3	四日市市	1,506.6人
4	東員町	1,117.5人
5	桑名市	1,026.5人
6	鈴鹿市	1,010.0人

#### (3) 人口増減

平成22年からの5年間の人口増減をみると、7市町で増加、22市町で減少しています。

人口増減数を市町別にみると、人口増加数は四日市市が3,265人と最も多く、次いで朝日町934人、川越町749人、菰野町232人、玉城町134人となっています。人口減少数は伊賀市が6,626人と最も多く、次いで津市5,860人、志摩市4,353人、松阪市4,154人、鈴鹿市2,890人となっています。〈表 10, 表 11〉

表10 人口増加数の多い市町

	市町名	増加数
1	四日市市	3,265人
2	朝日町	934人
3	川越町	749人
4	菰野町	232人
5	玉城町	134人

表11 人口減少数の多い市町

	市町名	減少数
1	伊賀市	6,626人
2	津市	5,860人
3	志摩市	4,353人
4	松阪市	4,154人
5	鈴鹿市	2,890人

増減率をみると、増加率が最も高いのは朝日町で9.7%、次いで川越町5.3%、四日市市1.1%、玉城町0.9%、菰野町0.6%となっています。減少率は南伊勢町が13.5%で最も高く、次いで紀北町12.2%、熊野市11.9%、尾鷲市10.1%、鳥羽市9.3%となっています。〈表 12, 表 13〉

なお、朝日町の増加率は全国で12番目に高く、要因としては宅地開発が考えられます。

表12 人口増加率の高い市町

	市町名	増加率
1	朝日町	9.7%
2	川越町	5.3%
3	四日市市	1.1%
4	玉城町	0.9%
5	菰野町	0.6%

表13 人口減少率の高い市町

	市町名	減少率
1	南伊勢町	13.5%
2	紀北町	12.2%
3	熊野市	11.9%
4	尾鷲市	10.1%
5	鳥羽市	9.3%

#### (4) 人口性比

人口性比を市町別にみると、川越町が105.6で最も高く、次いでいなべ市102.8、亀山市100.8、四日市市98.9、鈴鹿市98.6となっており、上位3市町が100以上となり、男性が女性より多くなっています。

人口性比が最も低いのは熊野市の84.7、次いで志摩市86.4、紀北町86.5、尾鷲市87.1、御浜町87.2となっています。〈表14,表15〉

表14 人口性比の高い市町

	市町名	性比(男/女×100)
1	川 越 町	105.6
2	いなべ市	102.8
3	亀 山 市	100.8
4	四 日 市 市	98.9
5	鈴 鹿 市	98.6

表15 人口性比の低い市町

	市町名	性比(男/女×100)
1	熊 野 市	84.7
2	志 摩 市	86.4
3	紀 北 町	86.5
4	尾 鷲 市	87.1
5	御 浜 町	87.2

表16 市町別人口、人口密度、人口増減及び人口性比

順位	人 口 (人)		人口密度(人/km <sup>2</sup> )		増減数(人)		増減率(%)		性比(男/女×100)	
	三 重 県	1,815,865	三 重 県	314.5	三 重 県	-38,859	三 重 県	-2.1	三 重 県	94.8
1	四 日 市 市	311,031	朝 日 町	1,762.9	四 日 市 市	3,265	朝 日 町	9.7	川 越 町	105.6
2	津 市	279,886	川 越 町	1,689.8	朝 日 町	934	川 越 町	5.3	いなべ市	102.8
3	鈴 鹿 市	196,403	四 日 市 市	1,506.6	川 越 町	749	四 日 市 市	1.1	亀 山 市	100.8
4	松 阪 市	163,863	東 員 町	1,117.5	菰 野 町	232	玉 城 町	0.9	四 日 市 市	98.9
5	桑 名 市	140,303	桑 名 市	1,026.5	玉 城 町	134	菰 野 町	0.6	鈴 鹿 市	98.6
6	伊 勢 市	127,817	鈴 鹿 市	1,010.0	いなべ市	131	いなべ市	0.3	木 曾 岬 町	98.4
7	伊 賀 市	90,581	伊 勢 市	613.5	桑 名 市	13	桑 名 市	0.0	朝 日 町	98.1
8	名 張 市	78,795	名 張 市	607.2	明 和 町	-247	明 和 町	-1.1	桑 名 市	96.1
9	志 摩 市	50,341	明 和 町	550.3	東 員 町	-317	東 員 町	-1.2	多 気 町	95.7
10	亀 山 市	50,254	木 曾 岬 町	403.9	度 会 町	-383	鈴 鹿 市	-1.5	東 員 町	95.1
11	いなべ市	45,815	津 市	393.6	木 曾 岬 町	-498	亀 山 市	-1.5	菰 野 町	94.9
12	菰 野 町	40,210	玉 城 町	377.2	多 気 町	-560	名 張 市	-1.9	伊 賀 市	94.2
13	東 員 町	25,344	菰 野 町	375.8	御 浜 町	-635	伊 勢 市	-1.9	津 市	94.1
14	明 和 町	22,586	志 摩 市	281.3	紀 宝 町	-689	津 市	-2.1	名 張 市	92.7
15	鳥 羽 市	19,448	亀 山 市	263.1	亀 山 市	-769	松 阪 市	-2.5	玉 城 町	92.3
16	尾 鷲 市	18,009	松 阪 市	262.7	大 台 町	-859	多 気 町	-3.6	松 阪 市	92.1
17	熊 野 市	17,322	いなべ市	208.4	大 紀 町	-907	度 会 町	-4.4	度 会 町	91.7
18	紀 北 町	16,338	鳥 羽 市	181.2	名 張 市	-1,489	紀 宝 町	-5.8	明 和 町	90.6
19	玉 城 町	15,431	伊 賀 市	162.3	鳥 羽 市	-1,987	御 浜 町	-6.8	伊 勢 市	89.8
20	多 気 町	14,878	多 気 町	144.4	南 伊 勢 町	-2,003	伊 賀 市	-6.8	大 台 町	89.7
21	川 越 町	14,752	紀 宝 町	140.8	尾 鷲 市	-2,024	木 曾 岬 町	-7.3	大 紀 町	88.0
22	南 伊 勢 町	12,788	御 浜 町	99.2	紀 北 町	-2,273	志 摩 市	-8.0	南 伊 勢 町	87.7
23	紀 宝 町	11,207	尾 鷲 市	93.5	熊 野 市	-2,340	大 台 町	-8.2	鳥 羽 市	87.6
24	朝 日 町	10,560	紀 北 町	63.7	伊 勢 市	-2,454	大 紀 町	-9.2	紀 宝 町	87.2
25	大 台 町	9,557	度 会 町	61.6	鈴 鹿 市	-2,890	鳥 羽 市	-9.3	御 浜 町	87.2
26	大 紀 町	8,939	南 伊 勢 町	52.9	松 阪 市	-4,154	尾 鷲 市	-10.1	尾 鷲 市	87.1
27	御 浜 町	8,741	熊 野 市	46.4	志 摩 市	-4,353	熊 野 市	-11.9	紀 北 町	86.5
28	度 会 町	8,309	大 紀 町	38.3	津 市	-5,860	紀 北 町	-12.2	志 摩 市	86.4
29	木 曾 岬 町	6,357	大 台 町	26.3	伊 賀 市	-6,626	南 伊 勢 町	-13.5	熊 野 市	84.7

## 4 年齢別人口

### (1)年齢（3区分）別人口

三重県の人口を年齢3区分別にみると、15歳未満人口は233,525人で、県総人口に占める割合は13.0%、15～64歳人口は1,061,577人で59.1%、65歳以上人口は501,046人で27.9%となっています。

平成22年と比較すると、15歳未満人口が19,649人、15～64歳人口が80,698人減少しているのに対し、65歳以上人口は53,943人増加しています。

第1回調査（大正9年）からの推移をみると、65歳以上人口は一貫して増加しており、今回の調査ではその割合は27.9%となり、総人口の4人に1人以上が65歳以上となりました。それに対し15歳未満人口は昭和60年以降、15～64歳人口は平成12年以降減少が続いています。〈表17, 図5〉

表17 年齢(3区分)別人口の推移（大正9年～平成27年）

年次	総数 (人)	15歳未満人口		15～64歳人口		65歳以上人口	
		(人)	割合(%)	(人)	割合(%)	(人)	割合(%)
大正9年	1,069,270	390,266	36.5	614,342	57.5	64,662	6.0
14年	1,107,692	403,430	36.4	636,271	57.4	67,991	6.1
昭和5年	1,157,407	419,610	36.3	669,377	57.8	68,420	5.9
10年	1,174,595	435,680	37.1	670,277	57.1	68,638	5.8
15年	1,198,614	433,376	36.2	693,007	57.8	72,229	6.0
20年	1,394,286	507,777	36.4	803,772	57.6	82,737	5.9
25年	1,461,197	502,886	34.4	869,474	59.5	88,810	6.1
30年	1,485,582	474,787	32.0	911,774	61.4	99,017	6.7
35年	1,485,054	427,532	28.8	950,531	64.0	106,991	7.2
40年	1,514,467	375,217	24.8	1,019,994	67.4	119,256	7.9
45年	1,543,083	360,446	23.4	1,044,451	67.7	138,186	9.0
50年	1,626,002	385,615	23.7	1,080,115	66.4	160,166	9.9
55年	1,686,936	385,969	22.9	1,113,812	66.0	187,019	11.1
60年	1,747,311	371,893	21.3	1,164,508	66.6	210,815	12.1
平成2年	1,792,514	330,251	18.4	1,218,368	68.0	243,358	13.6
7年	1,841,358	303,645	16.5	1,240,428	67.4	297,129	16.1
12年	1,857,339	283,081	15.2	1,222,594	65.8	350,959	18.9
17年	1,866,963	266,741	14.3	1,197,255	64.1	400,647	21.5
22年	1,854,724	253,174	13.7	1,142,275	62.0	447,103	24.3
27年	1,815,865	233,525	13.0	1,061,577	59.1	501,046	27.9

※ 総数には年齢不詳を含む。平成27年の割合の算出にあたっては年齢不詳を除く。

※ 昭和15年は、外国人を除く。

図5 年齢(3区分)人口の割合の推移(大正9年～平成27年)

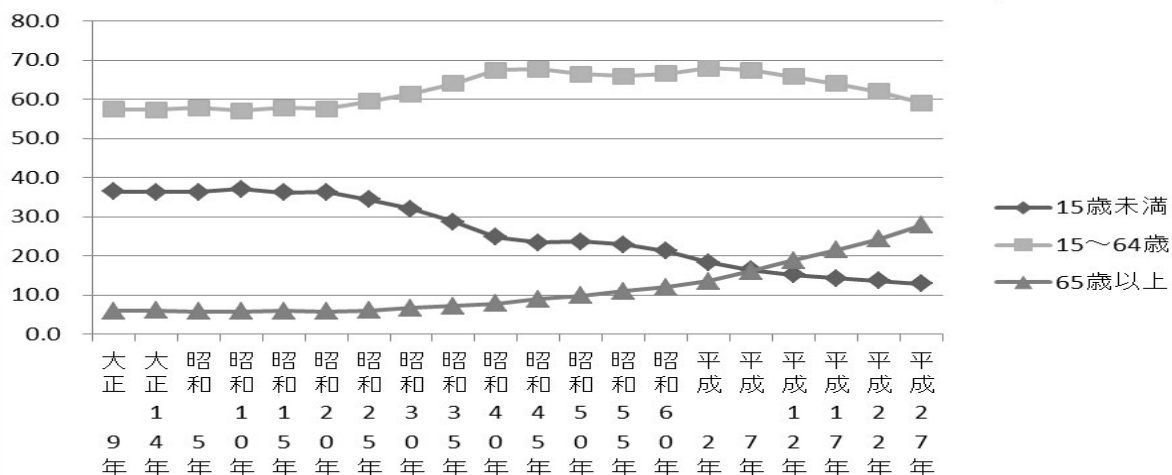



## (2)地域別年齢（3区分）別人口

年齢（3区分）別人口割合を5地域別にみると、15歳未満人口の割合が最も高いのは、北勢地域で13.9%、低いのは東紀州地域で10.4%、15～64歳人口の割合が最も高いのは北勢地域で61.5%、低いのは東紀州地域で49.6%、65歳以上人口の割合が最も高いのは東紀州地域で40.0%、低いのは北勢地域で24.6%となっています。〈表18、図6〉

表18 地域別年齢(3区分)別人口及び人口割合

地域	総人口(人)	15歳未満人口		15～64歳人口		65歳以上人口	
		(人)	割合(%)	(人)	割合(%)	(人)	割合(%)
北勢	841,029	114,595	13.9	507,777	61.5	203,588	24.6
中南勢	490,770	62,976	12.9	286,657	58.7	138,307	28.3
伊勢志摩	243,073	27,699	11.5	134,376	55.5	79,834	33.0
伊賀	169,376	20,821	12.3	97,280	57.6	50,752	30.1
東紀州	71,617	7,434	10.4	35,487	49.6	28,565	40.0

※ 総人口には年齢不詳を含む。割合の算出にあたっては年齢不詳を除く。

図6 地域別年齢(3区分)別人口割合

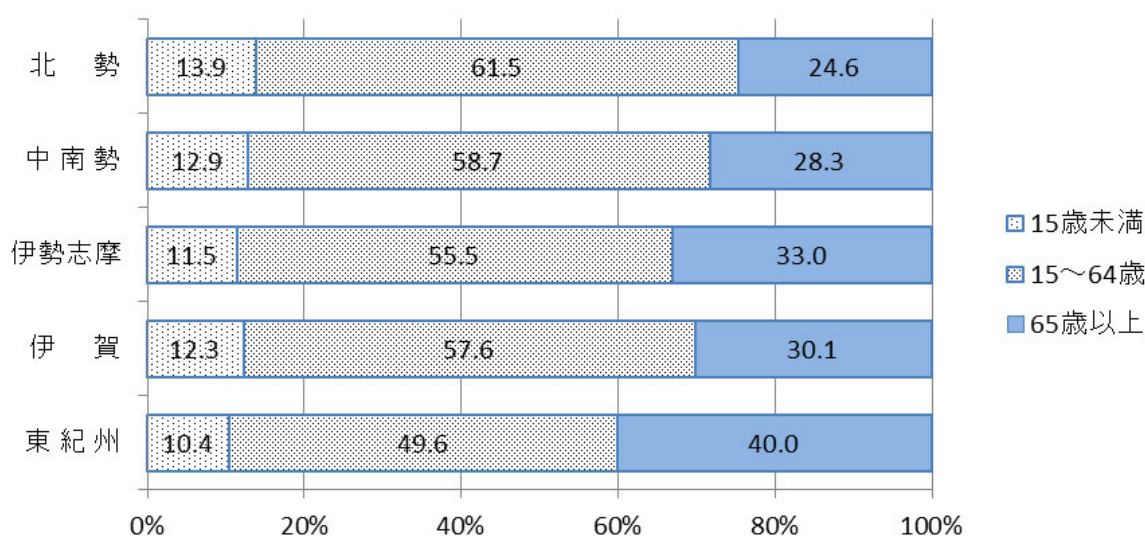

## (3)市町年齢（3区分）別人口

年齢（3区分）別人口割合を市町別にみると、15歳未満人口の割合が最も高いのは、朝日町で21.7%、低いのは南伊勢町で6.7%、15～64歳人口の割合が最も高いのは川越町で65.3%、低いのは南伊勢町で44.2%、65歳以上人口の割合が最も高いのは南伊勢町で49.1%、低いのは川越町で18.6%となっています。なお、朝日町の15歳未満人口の割合は全国で最も高くなっています。〈表19～表24〉

表19 15歳未満人口の割合が高い市町

市町名	割合(%)
1 朝日町	21.7
2 川越町	16.1
3 玉城町	15.1
4 菟野町	14.5
5 亀山市	14.2

表21 15～64歳人口の割合が高い市町

市町名	割合(%)
1 川越町	65.3
2 鈴鹿市	62.0
3 四日市市	61.9
4 いなべ市	61.5
5 桑名市	61.0

表23 65歳以上人口の割合が高い市町

市町名	割合(%)
1 南伊勢町	49.1
2 大紀町	45.3
3 紀北町	42.3
4 熊野市	41.8
5 尾鷲市	41.1

表20 15歳未満人口の割合が低い市町

市町名	割合(%)
1 南伊勢町	6.7
2 大紀町	8.5
3 紀北町	9.3
4 尾鷲市	9.8
5 志摩市	9.9

表22 15～64歳人口の割合が低い市町

市町名	割合(%)
1 南伊勢町	44.2
2 大紀町	46.2
3 熊野市	48.2
4 紀北町	48.4
5 尾鷲市	49.2

表24 65歳以上人口の割合が低い市町

市町名	割合(%)
1 川越町	18.6
2 朝日町	19.6
3 鈴鹿市	23.9
4 四日市市	24.7
5 桑名市	25.0

表25 年齢3区分別人口及び人口割合

地 域	総人口(人)	15歳未満人口 (人)	15～64歳人口 (人)	65歳以上人口 (人)	15歳未満人口 割合(%)	15～64歳人口 割合(%)	65歳以上人口 割合(%)
三 重 県	1,815,865	233,525	1,061,577	501,046	13.0	59.1	27.9
津 市	279,886	35,663	165,058	77,624	12.8	59.3	27.9
四 日 市 市	311,031	41,253	189,755	75,660	13.5	61.9	24.7
伊 勢 市	127,817	15,880	73,987	37,432	12.5	58.1	29.4
松 阪 市	163,863	21,390	95,765	45,713	13.1	58.8	28.1
桑 名 市	140,303	19,309	84,198	34,590	14.0	61.0	25.0
鈴 鹿 市	196,403	26,758	117,737	45,500	14.1	62.0	23.9
名 張 市	78,795	10,058	46,149	22,084	12.8	58.9	28.2
尾 鷲 市	18,009	1,754	8,833	7,375	9.8	49.2	41.1
亀 山 市	50,254	7,014	30,083	12,440	14.2	60.7	25.1
鳥 羽 市	19,448	1,950	10,621	6,835	10.0	54.7	35.2
熊 野 市	17,322	1,731	8,345	7,226	10.0	48.2	41.8
い な べ 市	45,815	5,856	27,858	11,575	12.9	61.5	25.6
志 摩 市	50,341	4,941	26,335	18,648	9.9	52.8	37.4
伊 賀 市	90,581	10,763	51,131	28,668	11.9	56.5	31.7
木 曾 岬 町	6,357	653	3,783	1,919	10.3	59.5	30.2
東 員 町	25,344	3,374	14,704	6,967	13.5	58.7	27.8
菰 野 町	40,210	5,789	24,067	10,187	14.5	60.1	25.4
朝 日 町	10,560	2,225	6,017	2,015	21.7	58.7	19.6
川 越 町	14,752	2,364	9,575	2,735	16.1	65.3	18.6
多 気 町	14,878	1,900	8,189	4,655	12.9	55.5	31.6
明 和 町	22,586	3,036	12,880	6,518	13.5	57.4	29.1
大 台 町	9,557	987	4,765	3,797	10.3	49.9	39.8
玉 城 町	15,431	2,300	9,011	3,956	15.1	59.0	25.9
度 会 町	8,309	1,010	4,652	2,646	12.2	56.0	31.8
大 紀 町	8,939	758	4,126	4,039	8.5	46.2	45.3
南 伊 勢 町	12,788	860	5,644	6,278	6.7	44.2	49.1
紀 北 町	16,338	1,512	7,888	6,899	9.3	48.4	42.3
御 浜 町	8,741	1,046	4,414	3,279	12.0	50.5	37.5
紀 宝 町	11,207	1,391	6,007	3,786	12.4	53.7	33.9

※ 総人口には年齢不詳を含む。

※ 割合の算出にあたっては年齢不詳を除く。

#### (4)年齢各歳別人口ピラミッド

図7 年齢各歳別人口ピラミッド(平成27年)

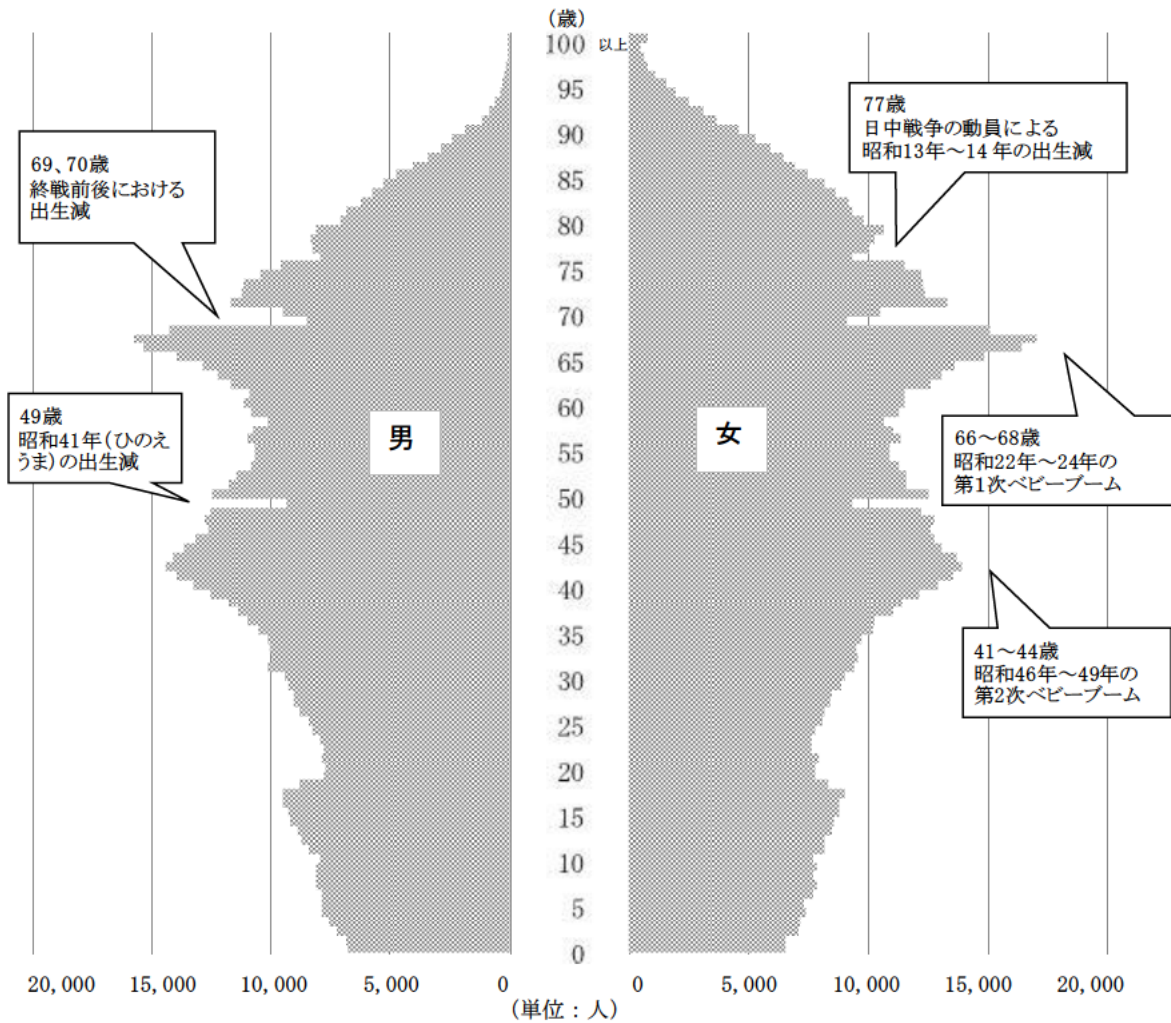

三重県の男女別年齢各歳別人口を人口ピラミッドで見ると、中程に2つの膨らみを持ち下の方がすぼまった形になっています。また、三重県の人口ピラミッドには、20歳手前から25歳過ぎの部分に全国の人口ピラミッドにはない窪みが見られます。〈図7〉(P21参考)

昭和25年の三重県の人口を年齢5歳階級別人口ピラミッドで見ると、裾広がりほぼ三角形に近い形でした。〈参考図〉

参考: 年齢5歳階級別人口ピラミッド(昭和25年)

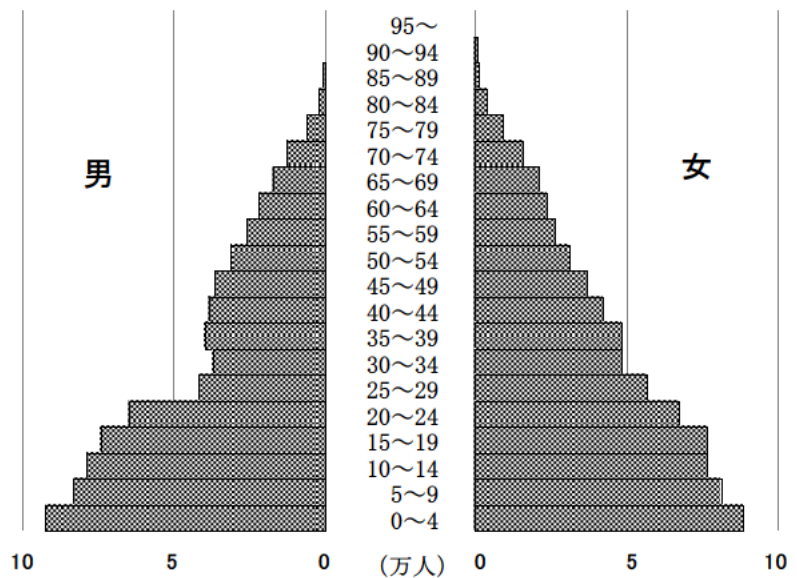

## 5 配偶関係

### (1) 配偶関係別人口

平成27年の15歳以上人口を配偶関係別にみると、男性は、「未婚」が215,966人(15歳以上男性の29.0%)、「有配偶」が472,615人(同63.5%)、「死別」が25,502人(同3.4%)、「離別」が30,184人(同4.1%)となっています。

女性は、「未婚」が161,810人(15歳以上女性の20.1%)、「有配偶」が471,859人(同58.7%)、「死別」が123,265人(同15.3%)、「離別」が46,565人(同5.8%)となっています。

また、「未婚」の割合を平成22年と比較すると、男性は0.5ポイント、女性は0.1ポイント上昇しています。〈表26〉

表26 配偶関係(4区分)別15歳以上人口及び人口割合—三重県(平成22年・27年)

		総数	未婚	有配偶	死別	離別	不詳
平成22年 人口(人)	総数	1,589,378	378,297	978,148	145,068	69,547	18,318
	男	765,827	215,510	489,891	24,715	27,364	8,347
	女	823,551	162,787	488,257	120,353	42,183	9,971
割合(%)	総数	100.0	24.1	62.3	9.2	4.4	-
	男	100.0	28.5	64.7	3.3	3.6	-
	女	100.0	20.0	60.0	14.8	5.2	-
平成27年 人口(人)	総数	1,562,623	377,776	944,474	148,767	76,749	14,857
	男	752,653	215,966	472,615	25,502	30,184	8,386
	女	809,970	161,810	471,859	123,265	46,565	6,471
割合(%)	総数	100.0	24.4	61.0	9.6	5.0	-
	男	100.0	29.0	63.5	3.4	4.1	-
	女	100.0	20.1	58.7	15.3	5.8	-

※ 総数には年齢不詳を含まない。割合の算出にあたっては総数から配偶関係不詳を除く。

### (2) 年齢5歳階級別、配偶関係の割合

配偶関係の割合を年齢5歳階級別にみると、「有配偶」について、男性は70～74歳(86.0%)、女性は55～59歳(81.3%)で最も高くなっています。

また「有配偶」の割合が「未婚」の割合を上回るのは、男女ともに30～34歳以上の年齢階級となっています。〈表27, 図8〉



表27 配偶関係、年齢(5歳階級)、男女別15歳以上人口-三重県(平成27年)

男女、年齢	実数(人)						割合(%)				
	総数	未婚	有配偶	死別	離別	不詳	総数	未婚	有配偶	死別	離別
総数	1,562,623	377,776	944,474	148,767	76,749	14,857	100.0	24.4	61.0	9.6	5.0
15～19歳	87,245	86,546	372	4	30	293	100.0	99.5	0.4	0.0	0.0
20～24歳	78,170	70,926	5,654	29	410	1,151	100.0	92.1	7.3	0.0	0.5
25～29歳	86,562	54,463	28,989	55	1,512	1,543	100.0	64.1	34.1	0.1	1.8
30～34歳	96,738	36,301	55,505	87	3,363	1,482	100.0	38.1	58.3	0.1	3.5
35～39歳	112,180	29,743	75,423	221	5,502	1,291	100.0	26.8	68.0	0.2	5.0
40～44歳	136,315	28,807	96,504	593	9,068	1,343	100.0	21.3	71.5	0.4	6.7
45～49歳	119,997	21,198	86,885	1,011	9,722	1,181	100.0	17.8	73.1	0.9	8.2
50～54歳	115,031	14,626	87,686	1,962	9,868	889	100.0	12.8	76.8	1.7	8.6
55～59歳	108,390	10,095	85,890	3,252	8,430	723	100.0	9.4	79.8	3.0	7.8
60～64歳	120,949	8,579	96,510	6,605	8,550	705	100.0	7.1	80.3	5.5	7.1
65～69歳	140,129	6,907	110,771	13,032	8,588	831	100.0	5.0	79.5	9.4	6.2
70～74歳	114,506	3,602	86,803	17,992	5,368	741	100.0	3.2	76.3	15.8	4.7
75歳以上	246,411	5,983	127,482	103,924	6,338	2,684	100.0	2.5	52.3	42.6	2.6
男性	752,653	215,966	472,615	25,502	30,184	8,386	100.0	29.0	63.5	3.4	4.1
15～19歳	44,715	44,449	129	1	13	123	100.0	99.7	0.3	0.0	0.0
20～24歳	39,543	36,551	2,130	13	120	729	100.0	94.2	5.5	0.0	0.3
25～29歳	44,572	30,901	12,176	23	446	1,026	100.0	71.0	28.0	0.1	1.0
30～34歳	49,641	22,023	25,474	27	1,125	992	100.0	45.3	52.4	0.1	2.3
35～39歳	57,102	18,610	35,574	58	1,974	886	100.0	33.1	63.3	0.1	3.5
40～44歳	69,198	18,561	46,360	145	3,270	862	100.0	27.2	67.8	0.2	4.8
45～49歳	60,361	13,905	41,689	238	3,775	754	100.0	23.3	69.9	0.4	6.3
50～54歳	57,154	9,899	42,277	411	3,994	573	100.0	17.5	74.7	0.7	7.1
55～59歳	53,230	7,121	41,230	671	3,737	471	100.0	13.5	78.1	1.3	7.1
60～64歳	58,749	6,111	46,988	1,375	3,821	454	100.0	10.5	80.6	2.4	6.6
65～69歳	67,717	4,467	56,315	2,676	3,780	479	100.0	6.6	83.8	4.0	5.6
70～74歳	53,877	1,836	46,003	3,465	2,199	374	100.0	3.4	86.0	6.5	4.1
75歳以上	96,794	1,532	76,270	16,399	1,930	663	100.0	1.6	79.3	17.1	2.0
女性	809,970	161,810	471,859	123,265	46,565	6,471	100.0	20.1	58.7	15.3	5.8
15～19歳	42,530	42,097	243	3	17	170	100.0	99.4	0.6	0.0	0.0
20～24歳	38,627	34,375	3,524	16	290	422	100.0	90.0	9.2	0.0	0.8
25～29歳	41,990	23,562	16,813	32	1,066	517	100.0	56.8	40.5	0.1	2.6
30～34歳	47,097	14,278	30,031	60	2,238	490	100.0	30.6	64.4	0.1	4.8
35～39歳	55,078	11,133	39,849	163	3,528	405	100.0	20.4	72.9	0.3	6.5
40～44歳	67,117	10,246	50,144	448	5,798	481	100.0	15.4	75.3	0.7	8.7
45～49歳	59,636	7,293	45,196	773	5,947	427	100.0	12.3	76.3	1.3	10.0
50～54歳	57,877	4,727	45,409	1,551	5,874	316	100.0	8.2	78.9	2.7	10.2
55～59歳	55,160	2,974	44,660	2,581	4,693	252	100.0	5.4	81.3	4.7	8.5
60～64歳	62,200	2,468	49,522	5,230	4,729	251	100.0	4.0	79.9	8.4	7.6
65～69歳	72,412	2,440	54,456	10,356	4,808	352	100.0	3.4	75.6	14.4	6.7
70～74歳	60,629	1,766	40,800	14,527	3,169	367	100.0	2.9	67.7	24.1	5.3
75歳以上	149,617	4,451	51,212	87,525	4,408	2,021	100.0	3.0	34.7	59.3	3.0

※ 総数には年齢不詳を含まない。割合の算出にあたっては総数から年齢不詳を除く。

## 6 外国人人口

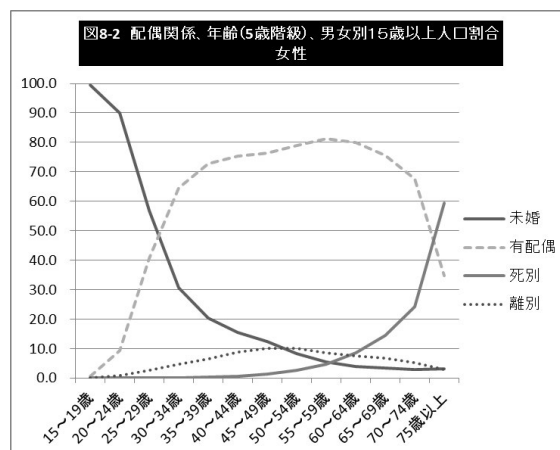
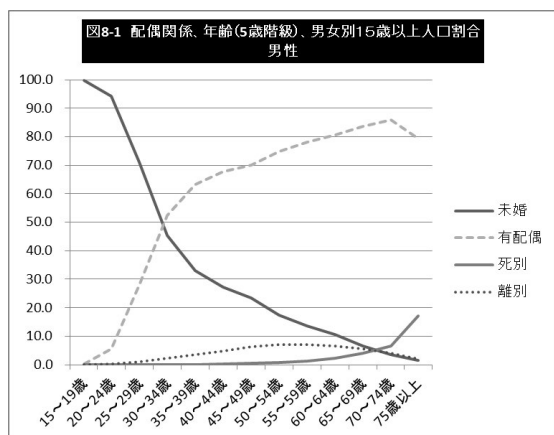
### (1) 国籍別外国人人口

三重県内に住む外国人人口は31,333人で、総人口の1.7%を占めています。

国籍別にみると、「ブラジル」が7,350人（外国人人口の23.5%）と最も多く、次いで「中国」5,903人（同18.8%）、「フィリピン」4,409人（同14.1%）となっています。

平成22年と比較すると外国人人口は1,492人、4.5%の減少となり、国籍別では「ブラジル」が-20.7%と減少しているのに対し「フィリピン」は16.0%と増加しています。

〈表28, 図9〉

表28 国籍別外国人人口、割合及び増減率—三重県(平成22年・27年)

	総数	韓国・朝鮮	中国	フィリピン	タイ	インドネシア	ベトナム	アメリカ	ブラジル	ペルー	その他
平成22年	32,825	4,731	6,696	3,801	625	567	635	252	9,273	1,890	4,355
割合(%)	100.0	14.4	20.4	11.6	1.9	1.7	1.9	0.8	28.2	5.8	13.3
平成27年	31,333	3,916	5,903	4,409	792	662	1,646	211	7,350	1,852	4,592
割合(%)	100.0	12.5	18.8	14.1	2.5	2.1	5.3	0.7	23.5	5.9	14.7
増減率(%)	-4.5	-17.2	-11.8	16.0	26.7	16.8	159.2	-16.3	-20.7	-2.0	5.4

※ 総数には無国籍及び国名不詳を含む。

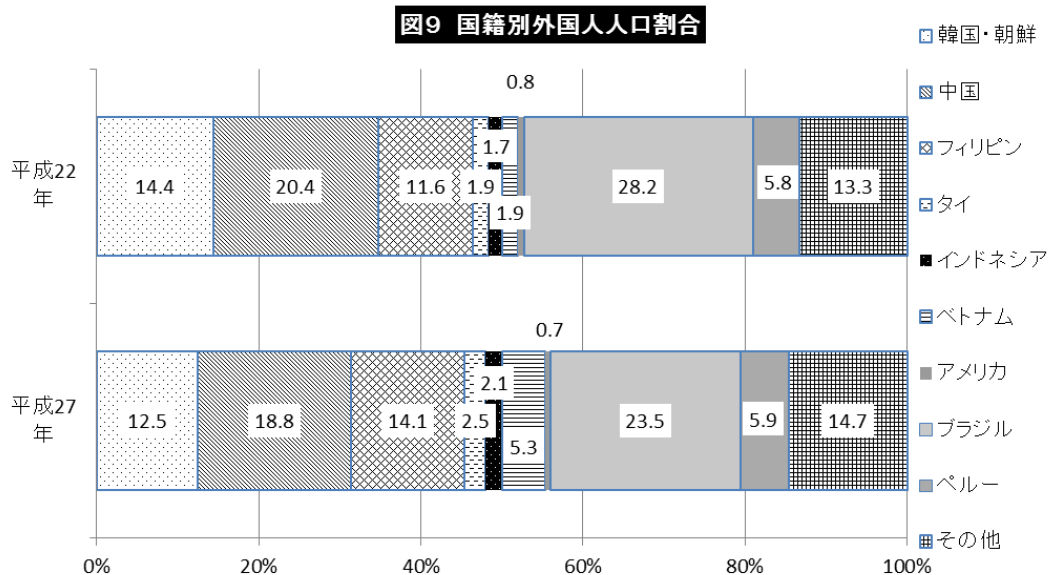

## 7 世帯数

### (1) 一般世帯数及び一般世帯人員

三重県の一般世帯数は718,934世帯で、平成22年と比較すると、15,697世帯、2.2%の増加となっています。一般世帯人員は1,776,866人で、1世帯当たり人員は2.47人となっています。

世帯人員別にみると、世帯人員が1人の世帯が211,502世帯と最も多く、全体の29.4%を占め、次いで2人世帯が210,157世帯で29.2%を占めています。平成22年と比較すると、2人以下の世帯は増加しているのに対し、3人以上の世帯は減少しており、特に6人以上の世帯では20%以上減少しています。〈統計表第8表、表29〉

表29 世帯人員別一般世帯数、割合及び増減率—三重県(平成22年・27年)

	総数	世帯人員が						
		1人	2人	3人	4人	5人	6人	7人以上
平成22年(世帯)	703,237	189,123	199,587	132,714	113,630	41,625	18,085	8,473
割合(%)	100.0	26.9	28.4	18.9	16.2	5.9	2.6	1.2
平成27年(世帯)	718,934	211,502	210,157	131,349	107,306	38,327	14,136	6,157
割合(%)	100.0	29.4	29.2	18.3	14.9	5.3	2.0	0.9
増減率(%)	2.2	11.8	5.3	-1.0	-5.6	-7.9	-21.8	-27.3

## (2) 一般世帯の家族類型

一般世帯数を家族類型別にみると、「親族のみの世帯」は 499,997 世帯（一般世帯の 69.5%）、「非親族を含む世帯」は 5,639 世帯（同 0.8%）、「単独世帯」は 211,502 世帯（同 29.4%）となっています。

「親族のみの世帯」のうち、「核家族世帯」は 421,428 世帯（同 58.6%）、「核家族以外の世帯」は 78,569 世帯（同 10.9%）となっており、平成 22 年と比較すると、「核家族世帯」は 2.1%増加、「核家族以外の世帯」は 17.2%減少しています。〈表 30〉

表30 家族の類型別一般世帯数、割合及び増減率－三重県(平成22年・27年)

	一般世帯								
	総数	親族のみの世帯						非親族を含む世帯	単独世帯
		総数	核家族世帯			核家族以外の世帯			
			総数	夫婦のみの世帯	夫婦と子供から成る世帯		ひとり親と子供から成る世帯		
平成22年(世帯)	703,237	507,482	412,615	152,129	203,839	56,647	94,867	6,095	189,123
割合(%)	100.0	72.2	58.7	21.6	29.0	8.1	13.5	0.9	26.9
平成27年(世帯)	718,934	499,997	421,428	159,018	202,736	59,674	78,569	5,639	211,502
割合(%)	100.0	69.5	58.6	22.1	28.2	8.3	10.9	0.8	29.4
増減率(%)	2.2	-1.5	2.1	4.5	-0.5	5.3	-17.2	-7.5	11.8

## (3) 65歳以上世帯員のいる一般世帯

65歳以上世帯員のいる一般世帯数は 319,309 世帯で、一般世帯に占める割合は 44.4% となっています。世帯の家族類型別にみると、「夫婦のみの世帯」は 101,031 世帯（65歳以上世帯員のいる一般世帯の 31.6%）、「単独世帯」は 77,544 世帯（同 24.3%）、「夫婦と子供から成る世帯」は 40,405 世帯（同 12.7%）、「ひとり親と子供から成る世帯」は 28,907 世帯（同 9.1%）などとなっています。〈表 31, 図 10〉

表31 世帯の家族類型別65歳以上世帯員のいる一般世帯数及び割合

三重県(平成22年・27年)

世帯の家族類型	世帯数		割合(%)	
	平成22年	平成27年	平成22年	平成27年
65歳以上世帯員のいる一般世帯	291,235	319,309	100.0 (41.4)	100.0 (44.4)
単独世帯	62,804	77,544	21.6	24.3
核家族世帯	144,798	170,343	49.7	53.3
夫婦のみの世帯	87,477	101,031	30.0	31.6
夫婦と子供から成る世帯	33,017	40,405	11.3	12.7
ひとり親と子供から成る世帯	24,304	28,907	8.3	9.1
その他世帯	83,633	71,422	28.7	22.4
(再掲)3世代世帯	59,242	48,591	20.3	15.2

※ ( ) 内の数値は、一般世帯に占める65歳以上世帯員のいる一般世帯の割合

図10 65歳以上世帯員のいる一般世帯の家族類型別割合

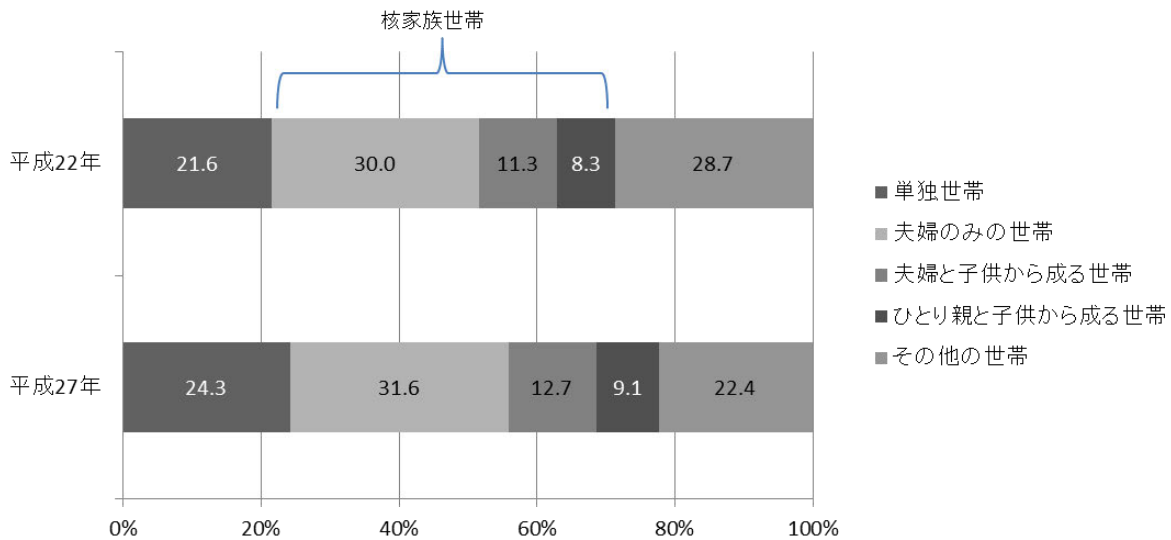

## 8 住宅

### (1) 住宅の所有の関係

住宅に住む一般世帯数（701,458世帯）を住宅の所有の関係別にみると、「持ち家」が517,939世帯（住宅に住む一般世帯の73.8%）と最も多く、「借家」が177,809世帯（同25.3%）、「間借り」は5,710世帯（同0.8%）となっています。〈表32、図11〉

表32 住宅の所有の関係別一般世帯数、割合及び増加率—三重県（平成22年・27年）

	総数	主世帯							間借り
		総数	持ち家	借家					
				総数	公営の借家	都市再生機構・ 公社の借家	民営の借家	給与住宅	
平成22年(世帯)	686,316	680,182	509,973	170,209	16,845	2,755	129,910	20,699	6,134
割合(%)	100.0	99.1	74.3	24.8	2.5	0.4	18.9	3.0	0.9
平成27年(世帯)	701,458	695,748	517,939	177,809	15,106	2,227	140,815	19,661	5,710
割合(%)	100.0	99.2	73.8	25.3	2.2	0.3	20.1	2.8	0.8
増加率(%)	2.2	2.3	1.6	4.5	-10.3	-19.2	8.4	-5.0	-6.9

### (2) 住宅の建て方

住宅に住む一般世帯数（701,458世帯）を住宅の建て方別にみると、「一戸建」が524,755世帯（住宅に住む一般世帯の74.8%）、「共同住宅」が164,010世帯（同23.4%）、「長屋建」が11,425世帯（同1.6%）となっています。〈表33、図12〉

表33 住宅の建て方別住宅に住む一般世帯数—三重県（平成22年・27年）

	総数	一戸建	長屋建	共同住宅				その他
				総数	1・2階建	3～5階建	6階建以上	
平成22年(世帯)	686,316	518,094	14,193	152,620	75,339	54,103	23,178	1,372
割合(%)	100.0	75.5	2.1	22.2	11.0	7.9	3.4	0.2
平成27年(世帯)	701,458	524,755	11,425	164,010	83,106	55,697	25,207	1,268
割合(%)	100.0	74.8	1.6	23.4	11.8	7.9	3.6	0.2

※ 総数には住宅の建て方不詳を含む。



〈参考〉 年齢各歳別人口ピラミッド — 全国(平成27年)

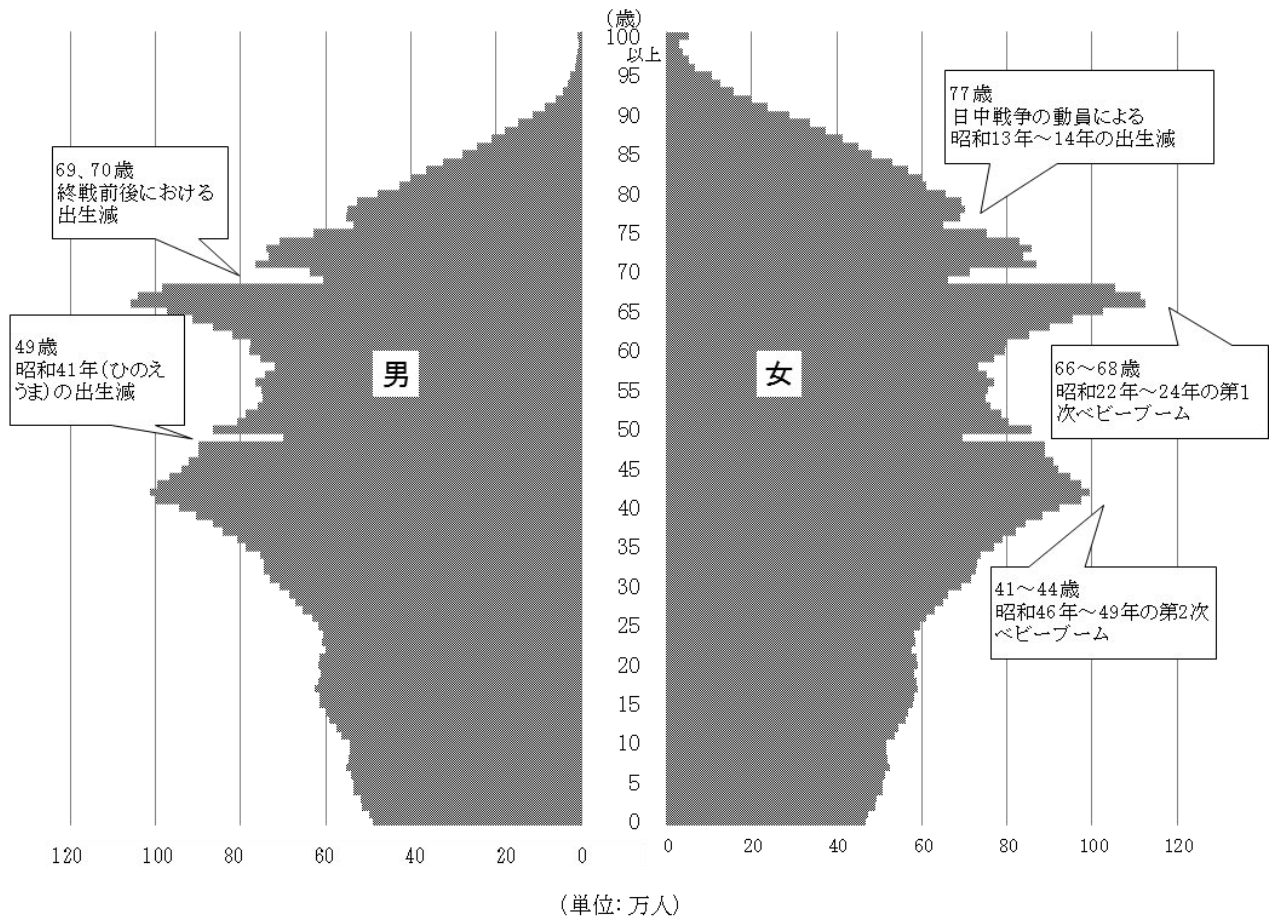



## Ⅱ 平成 27 年国勢調査統計表

第1表 人口、人口増減(平成22年～27年)、面積及び人口密度

— 県,市部,郡部,市町,人口集中地区 —

地 域	人 口		平成22年～27年の人口増減		面積 (km <sup>2</sup> ) (b) 1) 2)	人口密度 (人/km <sup>2</sup> ) (a)/(b) 2)
	平成27年 (a)	平成22年 (組替) 2)	実 数 2)	率(%) 2)		
24 三 重 県	1,815,865	1,854,724	-38,859	-2.1	5,774.40	314.5
市 部	1,589,868	1,621,405	-31,537	-1.9	4,031.90	394.3
郡 部	225,997	233,319	-7,322	-3.1	1,742.50	129.7
201 津 市	279,886	285,746	-5,860	-2.1	711.11	393.6
202 四 日 市 市	311,031	307,766	3,265	1.1	206.44	1,506.6
203 伊 勢 市 市	127,817	130,271	-2,454	-1.9	208.35	613.5
204 松 阪 市 市	163,863	168,017	-4,154	-2.5	623.66	262.7
205 桑 名 市 市	140,303	140,290	13	0.0	136.68	1,026.5
207 鈴 鹿 市 市	196,403	199,293	-2,890	-1.5	194.46	1,010.0
208 名 張 市 市	78,795	80,284	-1,489	-1.9	129.77	607.2
209 尾 鷲 市 市	18,009	20,033	-2,024	-10.1	192.71	93.5
210 亀 山 市 市	50,254	51,023	-769	-1.5	191.04	263.1
211 鳥 羽 市 市	19,448	21,435	-1,987	-9.3	107.34	181.2
212 熊 野 市 市	17,322	19,662	-2,340	-11.9	373.35	46.4
214 い な べ 市 市	45,815	45,684	131	0.3	219.83	208.4
215 志 摩 市 市	50,341	54,694	-4,353	-8.0	178.94	281.3
216 伊 賀 市 市	90,581	97,207	-6,626	-6.8	558.23	162.3
303 木 曾 岬 町 町	6,357	6,855	-498	-7.3	15.74	403.9
324 東 員 町 町	25,344	25,661	-317	-1.2	22.68	1,117.5
341 菰 野 町 町	40,210	39,978	232	0.6	107.01	375.8
343 朝 日 町 町	10,560	9,626	934	9.7	5.99	1,762.9
344 川 越 町 町	14,752	14,003	749	5.3	8.73	1,689.8
441 多 気 町 町	14,878	15,438	-560	-3.6	103.06	144.4
442 明 和 町 町	22,586	22,833	-247	-1.1	41.04	550.3
443 大 台 町 町	9,557	10,416	-859	-8.2	362.86	26.3
461 玉 城 町 町	15,431	15,297	134	0.9	40.91	377.2
470 度 会 町 町	8,309	8,692	-383	-4.4	134.98	61.6
471 大 紀 町 町	8,939	9,846	-907	-9.2	233.32	38.3
472 南 伊 勢 町 町	12,788	14,791	-2,003	-13.5	241.89	52.9
543 紀 北 町 町	16,338	18,611	-2,273	-12.2	256.53	63.7
561 御 浜 町 町	8,741	9,376	-635	-6.8	88.13	99.2
562 紀 宝 町 町	11,207	11,896	-689	-5.8	79.62	140.8
人口集中地区(DIDs)						
24 三 重 県	789,187	782,035	7,152	0.9	189.52	4164.1
201 津 市	133,801	134,315	-514	-0.4	30.54	4381.2
I	91,703	92,535	-832	-0.9	21.77	4212.4
II	23,396	24,205	-809	-3.3	5.10	4587.5
III	12,502	12,548	-46	-0.4	2.73	4579.5
IV	6,200	5027	1,173	23.3	0.94	6595.7
202 四 日 市 市	217,294	211,269	6,025	2.9	59.55	3648.9
I	187,780	181,524	6,256	3.4	53.78	3491.6
II	10,901	10,613	288	2.7	1.84	5924.5
III	10,643	11,164	-521	-4.7	1.79	5945.8
IV	7,970	7,968	2	0.0	2.14	3724.3

第1表 人口、人口増減(平成22年～27年)、面積及び人口密度 (続き)

— 県,市部,郡部,市町,人口集中地区 —

地 域	人 口		平成22年～27年の人口増減		面積 (km <sup>2</sup> ) (b) 1) 2)	人口密度 (人/km <sup>2</sup> ) (a)/(b) 2)
	平成27年 (a)	平成22年 (組替) 2)	実 数 2)	率(%) 2)		
203 伊 勢 市	58,359	60,664	-2,305	-3.8	15.23	3,831.8
204 松 阪 市	71,932	71,091	841	1.2	14.92	4,821.2
I	55,849	65,369	-	-	12.07	4,627.1
II	9,577	-	-	-	1.76	5,441.5
III	6,506	5,722	784	13.7	1.08	6,024.1
205 桑 名 市	77,836	72,948	4,888	6.7	15.07	5,165.0
I	46,506	48,132	-1,626	-3.4	10.34	4,497.7
II	31,330	24,816	6,514	26.2	4.73	6,623.7
207 鈴 鹿 市	114,564	113,951	613	0.5	27.50	4,166.0
I	107,732	106,628	1,104	1.0	25.84	4,169.2
II	6,832	7,323	-491	-6.7	1.66	4,115.7
208 名 張 市	43,621	43,368	253	0.6	8.57	5,090.0
I	9,621	10,066	-445	-4.4	1.68	5,726.8
II	9,524	9,944	-420	-4.2	2.38	4,001.7
III	6,784	5,728	1,056	18.4	1.74	3,898.9
IV	6,121	5,557	564	10.1	0.92	6,653.3
V	5,988	6,152	-164	-2.7	1.07	5,596.3
VI	5,583	5,921	-338	-5.7	0.78	7,157.7
209 尾 鷲 市	11,023	11,632	-609	-5.2	3.65	3,020.0
210 亀 山 市	7,873	8,359	-486	-5.8	2.69	2,926.8
216 伊 賀 市	18,913	20,612	-1,699	-8.2	4.55	4,156.7
324 東 員 町	12,213	12,761	-548	-4.3	2.08	5,871.6
341 菰 野 町	12,651	12,054	597	5.0	2.92	4,332.5
344 川 越 町	9,107	9,011	96	1.1	2.26	4,029.6

(注) 人口欄の「平成22年(組替)」は、平成27年10月1日現在の市区町村の境域に基づいて組み替えた平成22年の人口を示す。

1) 国土交通省国土地理院「平成27年全国都道府県市区町村別面積調」による。

2) 人口集中地区に関する留意事項は以下のとおり。

四日市市 集中地区番号Ⅱの平成22年(組替)人口は、平成22年の四日市市人口集中地区Ⅲ。

四日市市 集中地区番号Ⅲの平成22年(組替)人口は、平成22年の四日市市人口集中地区Ⅱ。

松阪市 平成22年の松阪市人口集中地区Ⅰが平成27年にⅠ、Ⅱに分離、このため増減数及び増減率は計算していない。

松阪市 集中地区番号Ⅲの平成22年(組替)人口は、平成22年の松阪市人口集中地区Ⅱ。

名張市 集中地区番号Ⅲの平成22年(組替)人口は、平成22年の名張市人口集中地区Ⅴ。

名張市 集中地区番号Ⅳの平成22年(組替)人口は、平成22年の名張市人口集中地区Ⅵ。

名張市 集中地区番号Ⅴの平成22年(組替)人口は、平成22年の名張市人口集中地区Ⅲ。

名張市 集中地区番号Ⅵの平成22年(組替)人口は、平成22年の名張市人口集中地区Ⅳ。

第2表 男女別人口及び世帯の種類(2区分)別世帯数 — 県, 市部, 郡部, 市町 —

地 域	人 口			世 帯 数		
	総 数	男	女	総 数	一般世帯	施設等の世帯
24 三 重 県	1,815,865	883,516	932,349	720,292	718,934	1,358
市 部	1,589,868	774,679	815,189	635,235	634,051	1,184
郡 部	225,997	108,837	117,160	85,057	84,883	174
201 津 市	279,886	135,718	144,168	114,679	114,435	244
202 四 日 市 市	311,031	154,674	156,357	128,309	128,109	200
203 伊 勢 市	127,817	60,467	67,350	50,938	50,834	104
204 松 阪 市	163,863	78,548	85,315	63,948	63,846	102
205 桑 名 市	140,303	68,740	71,563	53,741	53,661	80
207 鈴 鹿 市	196,403	97,500	98,903	77,725	77,629	96
208 名 張 市	78,795	37,908	40,887	30,595	30,540	55
209 尾 鷲 市	18,009	8,382	9,627	8,660	8,641	19
210 亀 山 市	50,254	25,226	25,028	19,945	19,872	73
211 鳥 羽 市	19,448	9,082	10,366	7,730	7,675	55
212 熊 野 市	17,322	7,946	9,376	8,151	8,130	21
214 い な べ 市	45,815	23,220	22,595	17,106	17,078	28
215 志 摩 市	50,341	23,336	27,005	20,057	20,013	44
216 伊 賀 市	90,581	43,932	46,649	33,651	33,588	63
303 木 曾 岬 町	6,357	3,153	3,204	2,174	2,171	3
324 東 員 町	25,344	12,353	12,991	8,863	8,853	10
341 菰 野 町	40,210	19,584	20,626	14,423	14,403	20
343 朝 日 町	10,560	5,229	5,331	3,852	3,849	3
344 川 越 町	14,752	7,577	7,175	6,023	6,017	6
441 多 気 町	14,878	7,275	7,603	5,160	5,148	12
442 明 和 町	22,586	10,738	11,848	7,697	7,678	19
443 大 台 町	9,557	4,520	5,037	3,778	3,766	12
461 玉 城 町	15,431	7,406	8,025	5,260	5,249	11
470 度 会 町	8,309	3,975	4,334	2,626	2,622	4
471 大 紀 町	8,939	4,183	4,756	3,691	3,677	14
472 南 伊 勢 町	12,788	5,974	6,814	5,432	5,419	13
543 紀 北 町	16,338	7,579	8,759	7,269	7,237	32
561 御 浜 町	8,741	4,071	4,670	3,862	3,853	9
562 紀 宝 町	11,207	5,220	5,987	4,947	4,941	6

第3表 年齢(各歳), 男女別人口, 年齢別割合及び平均年齢 — 県, 市部, 郡部 —

年 齢 (各 歳)	三 重 県			市 部			郡 部		
	総 数	男	女	総 数	男	女	総 数	男	女
総 数	1,815,865	883,516	932,349	1,589,868	774,679	815,189	225,997	108,837	117,160
0 歳	13,326	6,800	6,526	11,773	5,981	5,792	1,553	819	734
1	13,341	6,817	6,524	11,795	6,046	5,749	1,546	771	775
2	14,352	7,250	7,102	12,641	6,374	6,267	1,711	876	835
3	14,716	7,555	7,161	12,940	6,607	6,333	1,776	948	828
4	15,231	7,830	7,401	13,366	6,850	6,516	1,865	980	885
5	15,167	7,849	7,318	13,218	6,836	6,382	1,949	1,013	936
6	15,580	7,888	7,692	13,670	6,932	6,738	1,910	956	954
7	15,886	8,058	7,828	13,774	6,952	6,822	2,112	1,106	1,006
8	15,761	8,086	7,675	13,767	7,080	6,687	1,994	1,006	988
9	15,994	8,119	7,875	13,977	7,121	6,856	2,017	998	1,019
10	15,636	7,968	7,668	13,613	6,987	6,626	2,023	981	1,042
11	16,582	8,442	8,140	14,513	7,380	7,133	2,069	1,062	1,007
12	16,859	8,724	8,135	14,728	7,604	7,124	2,131	1,120	1,011
13	17,379	8,907	8,472	15,132	7,738	7,394	2,247	1,169	1,078
14	17,715	9,178	8,537	15,413	7,956	7,457	2,302	1,222	1,080
15	18,004	9,227	8,777	15,626	8,005	7,621	2,378	1,222	1,156
16	18,203	9,458	8,745	16,010	8,323	7,687	2,193	1,135	1,058
17	18,490	9,504	8,986	16,229	8,359	7,870	2,261	1,145	1,116
18	17,068	8,779	8,289	15,139	7,778	7,361	1,929	1,001	928
19	15,480	7,747	7,733	13,938	6,992	6,946	1,542	755	787
20	15,463	7,709	7,754	13,890	6,957	6,933	1,573	752	821
21	15,747	7,846	7,901	14,202	7,085	7,117	1,545	761	784
22	15,418	7,793	7,625	13,830	6,996	6,834	1,588	797	791
23	15,585	7,974	7,611	13,889	7,122	6,767	1,696	852	844
24	15,957	8,221	7,736	14,331	7,366	6,965	1,626	855	771
25	16,477	8,438	8,039	14,763	7,572	7,191	1,714	866	848
26	16,967	8,793	8,174	15,122	7,871	7,251	1,845	922	923
27	17,462	9,057	8,405	15,567	8,118	7,449	1,895	939	956
28	17,554	9,062	8,492	15,626	8,075	7,551	1,928	987	941
29	18,102	9,222	8,880	16,091	8,213	7,878	2,011	1,009	1,002
30	18,431	9,438	8,993	16,429	8,446	7,983	2,002	992	1,010
31	19,547	10,112	9,435	17,327	8,977	8,350	2,220	1,135	1,085
32	19,469	9,942	9,527	17,175	8,791	8,384	2,294	1,151	1,143
33	19,483	10,015	9,468	17,132	8,812	8,320	2,351	1,203	1,148
34	19,808	10,134	9,674	17,475	8,959	8,516	2,333	1,175	1,158
35	20,645	10,471	10,174	18,210	9,287	8,923	2,435	1,184	1,251
36	21,225	10,954	10,271	18,696	9,618	9,078	2,529	1,336	1,193
37	22,434	11,366	11,068	19,837	10,040	9,797	2,597	1,326	1,271
38	23,220	11,763	11,457	20,366	10,346	10,020	2,854	1,417	1,437
39	24,656	12,548	12,108	21,799	11,097	10,702	2,857	1,451	1,406
40	26,100	13,202	12,898	22,957	11,623	11,334	3,143	1,579	1,564
41	27,472	13,936	13,536	24,167	12,221	11,946	3,305	1,715	1,590
42	28,298	14,361	13,937	24,922	12,649	12,273	3,376	1,712	1,664
43	27,740	14,051	13,689	24,374	12,342	12,032	3,366	1,709	1,657
44	26,705	13,648	13,057	23,678	12,074	11,604	3,027	1,574	1,453
45	25,914	13,177	12,737	22,955	11,663	11,292	2,959	1,514	1,445
46	25,189	12,579	12,610	22,235	11,185	11,050	2,954	1,394	1,560
47	25,456	12,739	12,717	22,505	11,231	11,274	2,951	1,508	1,443
48	24,731	12,511	12,220	21,802	10,998	10,804	2,929	1,513	1,416
49	18,707	9,355	9,352	16,447	8,204	8,243	2,260	1,151	1,109
50	24,980	12,484	12,496	22,010	10,994	11,016	2,970	1,490	1,480

第3表 年齢(各歳), 男女別人口, 年齢別割合及び平均年齢 (続き) — 県, 市部, 郡部 —

年齢(各歳)	三重県			市部			郡部		
	総数	男	女	総数	男	女	総数	男	女
51	23,356	11,744	11,612	20,633	10,391	10,242	2,723	1,353	1,370
52	23,062	11,477	11,585	20,293	10,135	10,158	2,769	1,342	1,427
53	22,095	10,816	11,279	19,438	9,517	9,921	2,657	1,299	1,358
54	21,538	10,633	10,905	18,966	9,360	9,606	2,572	1,273	1,299
55	21,553	10,662	10,891	18,942	9,338	9,604	2,611	1,324	1,287
56	22,300	10,956	11,344	19,520	9,598	9,922	2,780	1,358	1,422
57	21,723	10,700	11,023	19,000	9,358	9,642	2,723	1,342	1,381
58	20,773	10,133	10,640	18,156	8,872	9,284	2,617	1,261	1,356
59	22,041	10,779	11,262	19,217	9,445	9,772	2,824	1,334	1,490
60	22,598	11,122	11,476	19,677	9,667	10,010	2,921	1,455	1,466
61	22,442	10,923	11,519	19,524	9,522	10,002	2,918	1,401	1,517
62	24,216	11,660	12,556	21,006	10,125	10,881	3,210	1,535	1,675
63	25,236	12,213	13,023	21,750	10,519	11,231	3,486	1,694	1,792
64	26,457	12,831	13,626	22,982	11,112	11,870	3,475	1,719	1,756
65	28,768	13,938	14,830	24,986	12,104	12,882	3,782	1,834	1,948
66	31,721	15,322	16,399	27,463	13,228	14,235	4,258	2,094	2,164
67	32,701	15,694	17,007	28,311	13,584	14,727	4,390	2,110	2,280
68	29,334	14,248	15,086	25,492	12,348	13,144	3,842	1,900	1,942
69	17,605	8,515	9,090	15,383	7,454	7,929	2,222	1,061	1,161
70	19,970	9,507	10,463	17,308	8,247	9,061	2,662	1,260	1,402
71	25,003	11,694	13,309	21,743	10,169	11,574	3,260	1,525	1,735
72	23,497	11,167	12,330	20,287	9,638	10,649	3,210	1,529	1,681
73	23,404	11,097	12,307	20,360	9,627	10,733	3,044	1,470	1,574
74	22,632	10,412	12,220	19,644	9,025	10,619	2,988	1,387	1,601
75	21,063	9,565	11,498	18,186	8,287	9,899	2,877	1,278	1,599
76	17,203	7,915	9,288	14,816	6,863	7,953	2,387	1,052	1,335
77	18,238	8,251	9,987	15,658	7,077	8,581	2,580	1,174	1,406
78	18,595	8,311	10,284	15,956	7,127	8,829	2,639	1,184	1,455
79	18,729	8,068	10,661	16,150	6,954	9,196	2,579	1,114	1,465
80	16,940	7,117	9,823	14,701	6,182	8,519	2,239	935	1,304
81	16,154	6,835	9,319	13,805	5,881	7,924	2,349	954	1,395
82	15,421	6,259	9,162	13,186	5,309	7,877	2,235	950	1,285
83	14,337	5,744	8,593	12,203	4,909	7,294	2,134	835	1,299
84	13,390	5,274	8,116	11,462	4,504	6,958	1,928	770	1,158
85	12,214	4,722	7,492	10,428	4,030	6,398	1,786	692	1,094
86	10,923	4,018	6,905	9,253	3,413	5,840	1,670	605	1,065
87	9,862	3,424	6,438	8,353	2,890	5,463	1,509	534	975
88	8,769	2,893	5,876	7,430	2,452	4,978	1,339	441	898
89	7,743	2,440	5,303	6,486	2,057	4,429	1,257	383	874
90	6,437	1,901	4,536	5,411	1,605	3,806	1,026	296	730
91	4,806	1,187	3,619	4,037	997	3,040	769	190	579
92	3,982	853	3,129	3,321	719	2,602	661	134	527
93	3,054	604	2,450	2,523	499	2,024	531	105	426
94	2,341	417	1,924	1,916	355	1,561	425	62	363
95	1,891	336	1,555	1,536	281	1,255	355	55	300
96	1,260	218	1,042	1,060	183	877	200	35	165
97	929	159	770	776	129	647	153	30	123
98	698	104	594	567	84	483	131	20	111
99	542	65	477	446	58	388	96	7	89
100	325	37	288	260	27	233	65	10	55
101	223	26	197	185	24	161	38	2	36
102	154	29	125	127	25	102	27	4	23



第3表 年齢(各歳), 男女別人口, 年齢別割合及び平均年齢 (続き) — 県, 市部, 郡部 —

年 齢 (各 歳)	三 重 県			市 部			郡 部		
	総 数	男	女	総 数	男	女	総 数	男	女
103	81	9	72	72	8	64	9	1	8
104	48	8	40	35	5	30	13	3	10
105	27	2	25	20	1	19	7	1	6
106	16	1	15	14	-	14	2	1	1
107	9	2	7	8	2	6	1	-	1
108	5	-	5	5	-	5	-	-	-
109	2	-	2	1	-	1	1	-	1
110歳以上	-	-	-	-	-	-	-	-	-
不 詳	19,717	11,392	8,325	18,323	10,526	7,797	1,394	866	528
(再 掲)									
0～4歳	70,966	36,252	34,714	62,515	31,858	30,657	8,451	4,394	4,057
5～9歳	78,388	40,000	38,388	68,406	34,921	33,485	9,982	5,079	4,903
10～14歳	84,171	43,219	40,952	73,399	37,665	35,734	10,772	5,554	5,218
15～19歳	87,245	44,715	42,530	76,942	39,457	37,485	10,303	5,258	5,045
20～24歳	78,170	39,543	38,627	70,142	35,526	34,616	8,028	4,017	4,011
25～29歳	86,562	44,572	41,990	77,169	39,849	37,320	9,393	4,723	4,670
30～34歳	96,738	49,641	47,097	85,538	43,985	41,553	11,200	5,656	5,544
35～39歳	112,180	57,102	55,078	98,908	50,388	48,520	13,272	6,714	6,558
40～44歳	136,315	69,198	67,117	120,098	60,909	59,189	16,217	8,289	7,928
45～49歳	119,997	60,361	59,636	105,944	53,281	52,663	14,053	7,080	6,973
50～54歳	115,031	57,154	57,877	101,340	50,397	50,943	13,691	6,757	6,934
55～59歳	108,390	53,230	55,160	94,835	46,611	48,224	13,555	6,619	6,936
60～64歳	120,949	58,749	62,200	104,939	50,945	53,994	16,010	7,804	8,206
65～69歳	140,129	67,717	72,412	121,635	58,718	62,917	18,494	8,999	9,495
70～74歳	114,506	53,877	60,629	99,342	46,706	52,636	15,164	7,171	7,993
75～79歳	93,828	42,110	51,718	80,766	36,308	44,458	13,062	5,802	7,260
80～84歳	76,242	31,229	45,013	65,357	26,785	38,572	10,885	4,444	6,441
85～89歳	49,511	17,497	32,014	41,950	14,842	27,108	7,561	2,655	4,906
90～94歳	20,620	4,962	15,658	17,208	4,175	13,033	3,412	787	2,625
95～99歳	5,320	882	4,438	4,385	735	3,650	935	147	788
100～104歳	831	109	722	679	89	590	152	20	132
105～109歳	59	5	54	48	3	45	11	2	9
110歳以上	-	-	-	-	-	-	-	-	-
(再 掲)									
15歳未満	233,525	119,471	114,054	204,320	104,444	99,876	29,205	15,027	14,178
15～64歳	1,061,577	534,265	527,312	935,855	471,348	464,507	125,722	62,917	62,805
65歳以上	501,046	218,388	282,658	431,370	188,361	243,009	69,676	30,027	39,649
75歳以上	246,411	96,794	149,617	210,393	82,937	127,456	36,018	13,857	22,161
85歳以上	76,341	23,455	52,886	64,270	19,844	44,426	12,071	3,611	8,460
100歳以上	890	114	776	727	92	635	163	22	141
年齢別割合 (%) 1)									
15歳未満	13.0	13.7	12.3	13.0	13.7	12.4	13.0	13.9	12.2
15～64歳	59.1	61.3	57.1	59.5	61.7	57.5	56.0	58.3	53.8
65歳以上	27.9	25.0	30.6	27.4	24.6	30.1	31.0	27.8	34.0
75歳以上	13.7	11.1	16.2	13.4	10.9	15.8	16.0	12.8	19.0
85歳以上	4.3	2.7	5.7	4.1	2.6	5.5	5.4	3.3	7.3
100歳以上	0.0	0.0	0.1	0.0	0.0	0.1	0.1	0.0	0.1
平 均 年 齢	46.9	45.3	48.5	46.7	45.1	48.2	48.6	46.7	50.3
年 齢 中 位 数	47.6	45.9	49.6	47.3	45.6	49.1	50.2	47.9	52.4

1) 年齢不詳を除く。

第4表 年齢(各歳), 男女別人口, 年齢別割合及び平均年齢 — 市町 —

年齢(各歳)	津市			四日市市			伊勢市		
	総数	男	女	総数	男	女	総数	男	女
総数	279,886	135,718	144,168	311,031	154,674	156,357	127,817	60,467	67,350
0歳	2,023	1,093	930	2,492	1,250	1,242	921	457	464
1	2,052	1,082	970	2,425	1,212	1,213	897	468	429
2	2,248	1,158	1,090	2,637	1,305	1,332	949	471	478
3	2,239	1,129	1,110	2,666	1,366	1,300	1,006	531	475
4	2,393	1,219	1,174	2,689	1,414	1,275	1,022	526	496
5	2,262	1,140	1,122	2,639	1,364	1,275	1,028	527	501
6	2,479	1,240	1,239	2,672	1,335	1,337	1,017	540	477
7	2,497	1,262	1,235	2,663	1,390	1,273	1,083	531	552
8	2,385	1,228	1,157	2,796	1,437	1,359	1,077	553	524
9	2,461	1,237	1,224	2,772	1,454	1,318	1,099	548	551
10	2,457	1,294	1,163	2,670	1,350	1,320	1,051	558	493
11	2,563	1,299	1,264	2,949	1,478	1,471	1,146	570	576
12	2,524	1,307	1,217	2,948	1,525	1,423	1,166	613	553
13	2,571	1,326	1,245	3,072	1,541	1,531	1,154	579	575
14	2,509	1,321	1,188	3,163	1,641	1,522	1,264	661	603
15	2,681	1,401	1,280	3,044	1,523	1,521	1,230	612	618
16	2,749	1,412	1,337	3,077	1,597	1,480	1,263	646	617
17	2,763	1,411	1,352	3,211	1,672	1,539	1,318	686	632
18	2,742	1,373	1,369	3,059	1,539	1,520	1,233	649	584
19	2,755	1,370	1,385	2,660	1,337	1,323	1,220	617	603
20	2,818	1,379	1,439	2,704	1,372	1,332	1,155	591	564
21	2,875	1,442	1,433	2,859	1,385	1,474	1,157	593	564
22	2,782	1,413	1,369	2,806	1,482	1,324	1,074	522	552
23	2,676	1,357	1,319	2,955	1,475	1,480	1,038	520	518
24	2,676	1,335	1,341	3,104	1,646	1,458	1,063	541	522
25	2,709	1,386	1,323	3,200	1,696	1,504	1,094	546	548
26	2,643	1,366	1,277	3,357	1,797	1,560	1,184	597	587
27	2,757	1,431	1,326	3,309	1,741	1,568	1,179	572	607
28	2,782	1,425	1,357	3,294	1,777	1,517	1,189	581	608
29	2,788	1,407	1,381	3,482	1,808	1,674	1,251	609	642
30	2,796	1,446	1,350	3,475	1,857	1,618	1,253	618	635
31	2,920	1,502	1,418	3,718	1,961	1,757	1,329	676	653
32	3,111	1,552	1,559	3,629	1,955	1,674	1,265	635	630
33	2,932	1,492	1,440	3,701	1,972	1,729	1,306	653	653
34	3,060	1,545	1,515	3,684	1,972	1,712	1,275	617	658
35	3,126	1,608	1,518	3,822	1,984	1,838	1,329	642	687
36	3,291	1,694	1,597	4,042	2,081	1,961	1,377	703	674
37	3,470	1,783	1,687	4,266	2,190	2,076	1,530	739	791
38	3,531	1,738	1,793	4,311	2,224	2,087	1,535	793	742
39	3,879	1,956	1,923	4,604	2,410	2,194	1,592	758	834
40	3,927	2,006	1,921	4,847	2,502	2,345	1,722	862	860
41	4,150	2,093	2,057	5,259	2,798	2,461	1,810	875	935
42	4,376	2,150	2,226	5,337	2,827	2,510	1,834	906	928
43	4,296	2,177	2,119	5,292	2,730	2,562	1,846	903	943
44	4,036	2,080	1,956	5,143	2,651	2,492	1,845	899	946
45	4,007	2,037	1,970	4,896	2,544	2,352	1,837	880	957
46	3,894	1,960	1,934	4,706	2,452	2,254	1,753	852	901
47	3,910	1,938	1,972	4,792	2,503	2,289	1,725	790	935
48	3,742	1,917	1,825	4,632	2,432	2,200	1,733	828	905
49	2,777	1,337	1,440	3,547	1,860	1,687	1,348	639	709
50	3,844	1,919	1,925	4,585	2,389	2,196	1,791	820	971

第4表 年齢(各歳), 男女別人口, 年齢別割合及び平均年齢 (続き) - 市町 -

年齢(各歳)	津市			四日市市			伊勢市		
	総数	男	女	総数	男	女	総数	男	女
51	3,592	1,799	1,793	4,248	2,192	2,056	1,675	821	854
52	3,519	1,735	1,784	4,050	2,058	1,992	1,653	767	886
53	3,299	1,593	1,706	3,811	1,925	1,886	1,599	751	848
54	3,396	1,670	1,726	3,643	1,855	1,788	1,564	757	807
55	3,388	1,688	1,700	3,557	1,811	1,746	1,598	753	845
56	3,530	1,705	1,825	3,654	1,838	1,816	1,646	782	864
57	3,391	1,710	1,681	3,351	1,656	1,695	1,569	725	844
58	3,278	1,607	1,671	3,324	1,643	1,681	1,493	742	751
59	3,246	1,610	1,636	3,433	1,697	1,736	1,712	856	856
60	3,411	1,683	1,728	3,414	1,751	1,663	1,681	797	884
61	3,399	1,693	1,706	3,366	1,623	1,743	1,660	776	884
62	3,608	1,763	1,845	3,723	1,806	1,917	1,741	804	937
63	3,893	1,907	1,986	3,649	1,727	1,922	1,791	854	937
64	3,837	1,798	2,039	4,123	2,039	2,084	1,922	898	1,024
65	4,232	2,074	2,158	4,475	2,214	2,261	2,247	1,085	1,162
66	4,706	2,224	2,482	4,920	2,330	2,590	2,288	1,118	1,170
67	4,939	2,375	2,564	5,225	2,470	2,755	2,322	1,081	1,241
68	4,515	2,159	2,356	4,617	2,203	2,414	2,020	999	1,021
69	2,623	1,221	1,402	2,913	1,397	1,516	1,194	589	605
70	3,105	1,417	1,688	3,239	1,553	1,686	1,335	584	751
71	3,795	1,746	2,049	4,099	1,934	2,165	1,826	811	1,015
72	3,519	1,710	1,809	3,855	1,851	2,004	1,686	761	925
73	3,612	1,703	1,909	3,769	1,784	1,985	1,687	793	894
74	3,376	1,544	1,832	3,622	1,653	1,969	1,684	746	938
75	3,292	1,465	1,827	3,373	1,516	1,857	1,559	690	869
76	2,657	1,214	1,443	2,766	1,282	1,484	1,339	589	750
77	2,858	1,279	1,579	2,768	1,287	1,481	1,350	588	762
78	2,995	1,290	1,705	2,779	1,285	1,494	1,472	641	831
79	2,942	1,293	1,649	2,882	1,310	1,572	1,458	610	848
80	2,684	1,121	1,563	2,516	1,108	1,408	1,378	555	823
81	2,565	1,126	1,439	2,355	1,014	1,341	1,316	519	797
82	2,543	1,037	1,506	2,113	836	1,277	1,191	461	730
83	2,203	907	1,296	2,056	784	1,272	1,182	494	688
84	2,279	907	1,372	1,826	741	1,085	1,055	420	635
85	2,021	840	1,181	1,656	654	1,002	982	385	597
86	1,750	643	1,107	1,350	511	839	856	298	558
87	1,537	551	986	1,251	446	805	747	268	479
88	1,385	456	929	1,091	360	731	661	215	446
89	1,231	410	821	958	289	669	571	208	363
90	1,026	307	719	804	260	544	496	143	353
91	720	179	541	551	144	407	376	94	282
92	652	129	523	480	96	384	294	66	228
93	473	91	382	360	71	289	230	45	185
94	352	58	294	278	50	228	156	27	129
95	303	59	244	213	32	181	148	22	126
96	209	27	182	154	35	119	102	18	84
97	164	26	138	103	17	86	63	9	54
98	115	16	99	70	10	60	51	5	46
99	92	13	79	66	7	59	44	6	38
100歳以上	154	18	136	107	12	95	66	8	58
不詳	1,541	949	592	4,363	2,304	2,059	518	330	188

第4表 年齢(各歳), 男女別人口, 年齢別割合及び平均年齢 (続き) — 市町 —

年齢(各歳)	津市			四日市市			伊勢市		
	総数	男	女	総数	男	女	総数	男	女
(再掲)									
0～4歳	10,955	5,681	5,274	12,909	6,547	6,362	4,795	2,453	2,342
5～9歳	12,084	6,107	5,977	13,542	6,980	6,562	5,304	2,699	2,605
10～14歳	12,624	6,547	6,077	14,802	7,535	7,267	5,781	2,981	2,800
15～19歳	13,690	6,967	6,723	15,051	7,668	7,383	6,264	3,210	3,054
20～24歳	13,827	6,926	6,901	14,428	7,360	7,068	5,487	2,767	2,720
25～29歳	13,679	7,015	6,664	16,642	8,819	7,823	5,897	2,905	2,992
30～34歳	14,819	7,537	7,282	18,207	9,717	8,490	6,428	3,199	3,229
35～39歳	17,297	8,779	8,518	21,045	10,889	10,156	7,363	3,635	3,728
40～44歳	20,785	10,506	10,279	25,878	13,508	12,370	9,057	4,445	4,612
45～49歳	18,330	9,189	9,141	22,573	11,791	10,782	8,396	3,989	4,407
50～54歳	17,650	8,716	8,934	20,337	10,419	9,918	8,282	3,916	4,366
55～59歳	16,833	8,320	8,513	17,319	8,645	8,674	8,018	3,858	4,160
60～64歳	18,148	8,844	9,304	18,275	8,946	9,329	8,795	4,129	4,666
65～69歳	21,015	10,053	10,962	22,150	10,614	11,536	10,071	4,872	5,199
70～74歳	17,407	8,120	9,287	18,584	8,775	9,809	8,218	3,695	4,523
75～79歳	14,744	6,541	8,203	14,568	6,680	7,888	7,178	3,118	4,060
80～84歳	12,274	5,098	7,176	10,866	4,483	6,383	6,122	2,449	3,673
85～89歳	7,924	2,900	5,024	6,306	2,260	4,046	3,817	1,374	2,443
90～94歳	3,223	764	2,459	2,473	621	1,852	1,552	375	1,177
95～99歳	883	141	742	606	101	505	408	60	348
100歳以上	154	18	136	107	12	95	66	8	58
(再掲)									
15歳未満	35,663	18,335	17,328	41,253	21,062	20,191	15,880	8,133	7,747
15～64歳	165,058	82,799	82,259	189,755	97,762	91,993	73,987	36,053	37,934
65歳以上	77,624	33,635	43,989	75,660	33,546	42,114	37,432	15,951	21,481
75歳以上	39,202	15,462	23,740	34,926	14,157	20,769	19,143	7,384	11,759
85歳以上	12,184	3,823	8,361	9,492	2,994	6,498	5,843	1,817	4,026
年齢別割合(%) <sup>1)</sup>									
15歳未満	12.8	13.6	12.1	13.5	13.8	13.1	12.5	13.5	11.5
15～64歳	59.3	61.4	57.3	61.9	64.2	59.6	58.1	60.0	56.5
65歳以上	27.9	25.0	30.6	24.7	22.0	27.3	29.4	26.5	32.0
75歳以上	14.1	11.5	16.5	11.4	9.3	13.5	15.0	12.3	17.5
85歳以上	4.4	2.8	5.8	3.1	2.0	4.2	4.6	3.0	6.0
平均年齢	46.8	45.2	48.4	45.1	43.8	46.4	47.8	46.0	49.5
年齢中位数	47.4	45.6	49.3	45.2	43.9	46.6	49.2	47.1	51.1

1) 年齢不詳を除く

第4表 年齢(各歳), 男女別人口, 年齢別割合及び平均年齢 (続き) — 市町 —

年齢(各歳)	松阪市			桑名市			鈴鹿市		
	総数	男	女	総数	男	女	総数	男	女
総数	163,863	78,548	85,315	140,303	68,740	71,563	196,403	97,500	98,903
0 歳	1,267	632	635	1,137	587	550	1,534	765	769
1	1,247	658	589	1,153	586	567	1,480	757	723
2	1,285	657	628	1,259	629	630	1,574	755	819
3	1,395	716	679	1,248	624	624	1,624	829	795
4	1,449	750	699	1,272	647	625	1,692	846	846
5	1,395	753	642	1,323	686	637	1,707	882	825
6	1,479	769	710	1,246	639	607	1,795	904	891
7	1,469	740	729	1,247	619	628	1,874	936	938
8	1,466	762	704	1,351	679	672	1,736	882	854
9	1,432	728	704	1,268	629	639	1,870	947	923
10	1,410	739	671	1,307	663	644	1,800	918	882
11	1,490	802	688	1,338	664	674	1,892	972	920
12	1,506	780	726	1,362	713	649	2,044	1,071	973
13	1,600	828	772	1,404	706	698	2,013	1,015	998
14	1,500	764	736	1,394	715	679	2,123	1,084	1,039
15	1,614	838	776	1,495	764	731	2,139	1,078	1,061
16	1,624	873	751	1,474	781	693	2,189	1,117	1,072
17	1,636	796	840	1,502	781	721	2,150	1,116	1,034
18	1,443	709	734	1,386	725	661	2,059	1,074	985
19	1,197	594	603	1,362	645	717	1,971	972	999
20	1,191	570	621	1,295	628	667	1,903	986	917
21	1,249	599	650	1,308	647	661	1,929	994	935
22	1,260	611	649	1,264	611	653	1,865	955	910
23	1,349	684	665	1,277	652	625	1,747	907	840
24	1,376	681	695	1,308	642	666	1,824	944	880
25	1,478	711	767	1,307	645	662	1,835	937	898
26	1,543	758	785	1,239	617	622	1,903	1,001	902
27	1,590	795	795	1,352	739	613	1,958	1,009	949
28	1,644	818	826	1,380	700	680	1,885	974	911
29	1,641	826	815	1,437	739	698	1,972	1,023	949
30	1,709	837	872	1,468	729	739	2,058	1,091	967
31	1,806	889	917	1,594	813	781	2,198	1,169	1,029
32	1,674	808	866	1,591	790	801	2,131	1,106	1,025
33	1,746	832	914	1,569	828	741	2,124	1,086	1,038
34	1,835	924	911	1,586	793	793	2,132	1,097	1,035
35	1,923	957	966	1,768	898	870	2,340	1,193	1,147
36	1,890	987	903	1,725	868	857	2,336	1,209	1,127
37	2,033	977	1,056	1,848	924	924	2,450	1,242	1,208
38	2,122	1,077	1,045	1,871	924	947	2,677	1,340	1,337
39	2,242	1,137	1,105	2,005	1,048	957	2,780	1,364	1,416
40	2,422	1,188	1,234	2,229	1,143	1,086	2,922	1,454	1,468
41	2,540	1,225	1,315	2,166	1,069	1,097	3,251	1,645	1,606
42	2,569	1,274	1,295	2,357	1,188	1,169	3,371	1,704	1,667
43	2,434	1,218	1,216	2,229	1,129	1,100	3,282	1,620	1,662
44	2,387	1,192	1,195	2,211	1,107	1,104	3,290	1,700	1,590
45	2,382	1,214	1,168	2,134	1,069	1,065	3,063	1,562	1,501
46	2,268	1,114	1,154	2,083	1,020	1,063	2,945	1,516	1,429
47	2,306	1,105	1,201	2,068	1,062	1,006	3,053	1,506	1,547
48	2,226	1,098	1,128	2,064	1,048	1,016	2,785	1,386	1,399
49	1,688	806	882	1,517	771	746	2,080	1,037	1,043
50	2,244	1,084	1,160	1,984	1,016	968	2,792	1,433	1,359

第4表 年齢(各歳), 男女別人口, 年齢別割合及び平均年齢 (続き) — 市町 —

年齢(各歳)	松阪市			桑名市			鈴鹿市		
	総数	男	女	総数	男	女	総数	男	女
51	2,056	994	1,062	1,841	952	889	2,644	1,383	1,261
52	2,115	1,049	1,066	1,783	884	899	2,638	1,383	1,255
53	2,016	996	1,020	1,721	872	849	2,365	1,172	1,193
54	1,970	896	1,074	1,687	825	862	2,149	1,084	1,065
55	2,043	991	1,052	1,591	760	831	2,195	1,125	1,070
56	2,066	999	1,067	1,639	803	836	2,212	1,157	1,055
57	2,141	1,071	1,070	1,610	780	830	2,153	1,096	1,057
58	1,969	920	1,049	1,569	785	784	1,926	971	955
59	1,990	972	1,018	1,596	774	822	2,213	1,088	1,125
60	2,070	1,024	1,046	1,595	736	859	2,244	1,089	1,155
61	2,062	1,024	1,038	1,587	757	830	2,206	1,089	1,117
62	2,177	1,062	1,115	1,797	878	919	2,285	1,072	1,213
63	2,327	1,138	1,189	1,825	869	956	2,457	1,176	1,281
64	2,482	1,208	1,274	1,904	982	922	2,661	1,248	1,413
65	2,578	1,211	1,367	2,127	1,026	1,101	2,876	1,331	1,545
66	2,794	1,381	1,413	2,338	1,114	1,224	3,166	1,547	1,619
67	2,889	1,388	1,501	2,424	1,173	1,251	3,185	1,561	1,624
68	2,611	1,287	1,324	2,119	1,047	1,072	2,979	1,413	1,566
69	1,510	706	804	1,318	685	633	1,860	936	924
70	1,724	817	907	1,554	740	814	2,045	1,039	1,006
71	2,260	1,001	1,259	1,840	874	966	2,543	1,263	1,280
72	2,085	974	1,111	1,654	789	865	2,328	1,160	1,168
73	2,036	964	1,072	1,653	789	864	2,321	1,138	1,183
74	1,984	922	1,062	1,627	767	860	2,133	1,021	1,112
75	1,829	863	966	1,509	704	805	1,956	910	1,046
76	1,466	679	787	1,202	572	630	1,499	728	771
77	1,662	735	927	1,261	598	663	1,547	709	838
78	1,677	744	933	1,259	603	656	1,533	706	827
79	1,777	722	1,055	1,246	546	700	1,639	735	904
80	1,663	695	968	1,141	478	663	1,409	610	799
81	1,507	651	856	1,059	457	602	1,280	558	722
82	1,481	579	902	968	374	594	1,232	520	712
83	1,384	555	829	891	355	536	1,134	487	647
84	1,277	510	767	816	308	508	1,033	421	612
85	1,213	452	761	720	264	456	988	369	619
86	1,065	415	650	685	270	415	852	325	527
87	944	330	614	559	176	383	700	237	463
88	880	282	598	517	182	335	695	210	485
89	776	226	550	481	152	329	588	183	405
90	657	202	455	374	110	264	477	126	351
91	481	108	373	304	80	224	372	104	268
92	370	95	275	229	51	178	308	79	229
93	292	67	225	205	45	160	221	46	175
94	231	44	187	150	33	117	169	42	127
95	179	37	142	112	26	86	129	27	102
96	119	26	93	66	8	58	103	19	84
97	102	23	79	57	8	49	60	7	53
98	65	15	50	47	4	43	45	10	35
99	52	7	45	32	3	29	34	7	27
100歳以上	93	18	75	46	7	39	61	6	55
不詳	995	589	406	2,206	1,326	880	6,408	3,667	2,741

第4表 年齢(各歳), 男女別人口, 年齢別割合及び平均年齢 (続き) — 市町 —

年齢(各歳)	松阪市			桑名市			鈴鹿市		
	総数	男	女	総数	男	女	総数	男	女
(再掲)									
0～4歳	6,643	3,413	3,230	6,069	3,073	2,996	7,904	3,952	3,952
5～9歳	7,241	3,752	3,489	6,435	3,252	3,183	8,982	4,551	4,431
10～14歳	7,506	3,913	3,593	6,805	3,461	3,344	9,872	5,060	4,812
15～19歳	7,514	3,810	3,704	7,219	3,696	3,523	10,508	5,357	5,151
20～24歳	6,425	3,145	3,280	6,452	3,180	3,272	9,268	4,786	4,482
25～29歳	7,896	3,908	3,988	6,715	3,440	3,275	9,553	4,944	4,609
30～34歳	8,770	4,290	4,480	7,808	3,953	3,855	10,643	5,549	5,094
35～39歳	10,210	5,135	5,075	9,217	4,662	4,555	12,583	6,348	6,235
40～44歳	12,352	6,097	6,255	11,192	5,636	5,556	16,116	8,123	7,993
45～49歳	10,870	5,337	5,533	9,866	4,970	4,896	13,926	7,007	6,919
50～54歳	10,401	5,019	5,382	9,016	4,549	4,467	12,588	6,455	6,133
55～59歳	10,209	4,953	5,256	8,005	3,902	4,103	10,699	5,437	5,262
60～64歳	11,118	5,456	5,662	8,708	4,222	4,486	11,853	5,674	6,179
65～69歳	12,382	5,973	6,409	10,326	5,045	5,281	14,066	6,788	7,278
70～74歳	10,089	4,678	5,411	8,328	3,959	4,369	11,370	5,621	5,749
75～79歳	8,411	3,743	4,668	6,477	3,023	3,454	8,174	3,788	4,386
80～84歳	7,312	2,990	4,322	4,875	1,972	2,903	6,088	2,596	3,492
85～89歳	4,878	1,705	3,173	2,962	1,044	1,918	3,823	1,324	2,499
90～94歳	2,031	516	1,515	1,262	319	943	1,547	397	1,150
95～99歳	517	108	409	314	49	265	371	70	301
100歳以上	93	18	75	46	7	39	61	6	55
(再掲)									
15歳未満	21,390	11,078	10,312	19,309	9,786	9,523	26,758	13,563	13,195
15～64歳	95,765	47,150	48,615	84,198	42,210	41,988	117,737	59,680	58,057
65歳以上	45,713	19,731	25,982	34,590	15,418	19,172	45,500	20,590	24,910
75歳以上	23,242	9,080	14,162	15,936	6,414	9,522	20,064	8,181	11,883
85歳以上	7,519	2,347	5,172	4,584	1,419	3,165	5,802	1,797	4,005
年齢別割合(%) <sup>1)</sup>									
15歳未満	13.1	14.2	12.1	14.0	14.5	13.5	14.1	14.5	13.7
15～64歳	58.8	60.5	57.3	61.0	62.6	59.4	62.0	63.6	60.4
65歳以上	28.1	25.3	30.6	25.0	22.9	27.1	23.9	21.9	25.9
75歳以上	14.3	11.6	16.7	11.5	9.5	13.5	10.6	8.7	12.4
85歳以上	4.6	3.0	6.1	3.3	2.1	4.5	3.1	1.9	4.2
平均年齢	47.2	45.5	48.7	45.2	43.9	46.4	44.6	43.5	45.7
年齢中位数	48.0	46.3	49.8	45.5	44.4	46.7	44.9	44.0	45.9

1) 年齢不詳を除く

第4表 年齢(各歳), 男女別人口, 年齢別割合及び平均年齢 (続き) — 市町 —

年齢(各歳)	名張市			尾鷲市			亀山市		
	総数	男	女	総数	男	女	総数	男	女
総数	78,795	37,908	40,887	18,009	8,382	9,627	50,254	25,226	25,028
0 歳	555	276	279	83	32	51	419	225	194
1	593	303	290	87	44	43	450	229	221
2	668	335	333	108	53	55	459	253	206
3	685	332	353	87	52	35	469	243	226
4	642	334	308	129	66	63	494	231	263
5	683	367	316	118	49	69	488	257	231
6	677	335	342	105	53	52	495	242	253
7	668	321	347	120	56	64	452	233	219
8	633	331	302	126	67	59	482	233	249
9	697	362	335	137	69	68	462	234	228
10	682	326	356	112	62	50	475	226	249
11	670	335	335	122	66	56	451	239	212
12	744	372	372	136	61	75	478	259	219
13	741	419	322	133	69	64	464	232	232
14	720	388	332	151	80	71	476	234	242
15	700	355	345	142	76	66	487	253	234
16	782	403	379	145	75	70	486	240	246
17	809	428	381	136	68	68	431	220	211
18	746	410	336	107	51	56	420	204	216
19	695	366	329	57	31	26	387	205	182
20	641	323	318	70	37	33	386	174	212
21	663	328	335	63	37	26	381	188	193
22	634	314	320	68	36	32	418	227	191
23	607	308	299	88	45	43	416	241	175
24	664	330	334	79	43	36	417	227	190
25	642	344	298	90	47	43	511	246	265
26	669	333	336	118	61	57	530	292	238
27	726	359	367	109	56	53	565	292	273
28	752	386	366	108	46	62	615	309	306
29	759	377	382	129	66	63	623	324	299
30	823	385	438	132	64	68	620	345	275
31	886	452	434	135	69	66	662	347	315
32	929	474	455	145	69	76	644	336	308
33	864	430	434	115	57	58	640	340	300
34	886	439	447	130	61	69	669	370	299
35	919	475	444	148	82	66	662	343	319
36	925	442	483	152	77	75	651	350	301
37	999	477	522	130	54	76	722	399	323
38	1,016	515	501	164	84	80	705	400	305
39	1,101	530	571	193	102	91	757	377	380
40	1,134	564	570	175	90	85	749	381	368
41	1,076	523	553	189	88	101	820	441	379
42	1,083	531	552	226	121	105	844	447	397
43	1,121	571	550	240	117	123	786	429	357
44	984	477	507	207	114	93	791	464	327
45	983	508	475	234	122	112	681	368	313
46	950	447	503	218	97	121	674	356	318
47	897	435	462	205	101	104	685	362	323
48	918	435	483	231	116	115	667	366	301
49	688	338	350	154	73	81	468	261	207
50	956	457	499	236	106	130	653	347	306



第4表 年齢(各歳), 男女別人口, 年齢別割合及び平均年齢 (続き) — 市町 —

年齢(各歳)	名張市			尾鷲市			亀山市		
	総数	男	女	総数	男	女	総数	男	女
51	918	411	507	217	113	104	608	317	291
52	895	401	494	233	118	115	603	337	266
53	987	438	549	218	96	122	557	287	270
54	941	436	505	228	119	109	543	275	268
55	1,057	498	559	231	122	109	564	277	287
56	1,020	480	540	276	132	144	610	296	314
57	1,051	467	584	237	116	121	593	272	321
58	1,015	455	560	228	98	130	573	308	265
59	1,107	527	580	251	126	125	603	300	303
60	1,191	587	604	274	126	148	631	299	332
61	1,213	576	637	262	124	138	591	293	298
62	1,277	635	642	302	138	164	683	329	354
63	1,369	672	697	298	148	150	639	340	299
64	1,481	703	778	310	153	157	662	306	356
65	1,523	719	804	343	162	181	736	384	352
66	1,595	763	832	400	182	218	815	403	412
67	1,605	812	793	433	189	244	857	412	445
68	1,550	766	784	360	167	193	749	371	378
69	904	442	462	241	107	134	484	251	233
70	983	469	514	254	110	144	504	257	247
71	1,154	544	610	350	137	213	613	315	298
72	1,113	522	591	372	177	195	570	289	281
73	1,128	528	600	374	163	211	562	284	278
74	1,043	492	551	410	187	223	496	250	246
75	907	458	449	336	145	191	495	234	261
76	748	365	383	285	132	153	399	194	205
77	805	393	412	240	106	134	419	196	223
78	729	360	369	318	137	181	414	182	232
79	688	301	387	290	127	163	464	190	274
80	638	259	379	273	109	164	406	163	243
81	601	264	337	260	114	146	370	156	214
82	551	225	326	281	129	152	360	157	203
83	523	224	299	225	88	137	359	126	233
84	459	174	285	193	73	120	360	132	228
85	448	164	284	194	70	124	297	120	177
86	387	141	246	173	66	107	301	108	193
87	376	135	241	168	65	103	289	86	203
88	350	116	234	119	39	80	232	82	150
89	280	78	202	115	35	80	227	61	166
90	240	67	173	99	27	72	146	42	104
91	181	47	134	74	14	60	119	28	91
92	166	27	139	41	14	27	98	22	76
93	104	23	81	31	3	28	85	19	66
94	94	16	78	40	8	32	57	11	46
95	67	16	51	31	7	24	45	5	40
96	48	7	41	17	1	16	35	6	29
97	30	5	25	14	3	11	29	10	19
98	20	2	18	11	3	8	16	7	9
99	16	2	14	4	2	2	15	1	14
100歳以上	30	3	27	6	2	4	17	1	16
不詳	504	288	216	47	35	12	717	394	323

第4表 年齢(各歳), 男女別人口, 年齢別割合及び平均年齢 (続き) — 市町 —

年齢(各歳)	名張市			尾鷲市			亀山市		
	総数	男	女	総数	男	女	総数	男	女
(再掲)									
0～4歳	3,143	1,580	1,563	494	247	247	2,291	1,181	1,110
5～9歳	3,358	1,716	1,642	606	294	312	2,379	1,199	1,180
10～14歳	3,557	1,840	1,717	654	338	316	2,344	1,190	1,154
15～19歳	3,732	1,962	1,770	587	301	286	2,211	1,122	1,089
20～24歳	3,209	1,603	1,606	368	198	170	2,018	1,057	961
25～29歳	3,548	1,799	1,749	554	276	278	2,844	1,463	1,381
30～34歳	4,388	2,180	2,208	657	320	337	3,235	1,738	1,497
35～39歳	4,960	2,439	2,521	787	399	388	3,497	1,869	1,628
40～44歳	5,398	2,666	2,732	1,037	530	507	3,990	2,162	1,828
45～49歳	4,436	2,163	2,273	1,042	509	533	3,175	1,713	1,462
50～54歳	4,697	2,143	2,554	1,132	552	580	2,964	1,563	1,401
55～59歳	5,250	2,427	2,823	1,223	594	629	2,943	1,453	1,490
60～64歳	6,531	3,173	3,358	1,446	689	757	3,206	1,567	1,639
65～69歳	7,177	3,502	3,675	1,777	807	970	3,641	1,821	1,820
70～74歳	5,421	2,555	2,866	1,760	774	986	2,745	1,395	1,350
75～79歳	3,877	1,877	2,000	1,469	647	822	2,191	996	1,195
80～84歳	2,772	1,146	1,626	1,232	513	719	1,855	734	1,121
85～89歳	1,841	634	1,207	769	275	494	1,346	457	889
90～94歳	785	180	605	285	66	219	505	122	383
95～99歳	181	32	149	77	16	61	140	29	111
100歳以上	30	3	27	6	2	4	17	1	16
(再掲)									
15歳未満	10,058	5,136	4,922	1,754	879	875	7,014	3,570	3,444
15～64歳	46,149	22,555	23,594	8,833	4,368	4,465	30,083	15,707	14,376
65歳以上	22,084	9,929	12,155	7,375	3,100	4,275	12,440	5,555	6,885
75歳以上	9,486	3,872	5,614	3,838	1,519	2,319	6,054	2,339	3,715
85歳以上	2,837	849	1,988	1,137	359	778	2,008	609	1,399
年齢別割合(%) <sup>1)</sup>									
15歳未満	12.8	13.7	12.1	9.8	10.5	9.1	14.2	14.4	13.9
15～64歳	58.9	60.0	58.0	49.2	52.3	46.4	60.7	63.3	58.2
65歳以上	28.2	26.4	29.9	41.1	37.1	44.5	25.1	22.4	27.9
75歳以上	12.1	10.3	13.8	21.4	18.2	24.1	12.2	9.4	15.0
85歳以上	3.6	2.3	4.9	6.3	4.3	8.1	4.1	2.5	5.7
平均年齢	47.2	45.8	48.5	54.4	52.4	56.1	45.3	43.9	46.7
年齢中位数	49.2	47.2	51.1	59.4	56.7	61.6	44.9	43.8	46.7

1) 年齢不詳を除く

第4表 年齢(各歳), 男女別人口, 年齢別割合及び平均年齢 (続き) — 市町 —

年齢(各歳)	鳥羽市			熊野市			いなべ市		
	総数	男	女	総数	男	女	総数	男	女
総数	19,448	9,082	10,366	17,322	7,946	9,376	45,815	23,220	22,595
0歳	85	46	39	77	40	37	336	166	170
1	91	49	42	106	58	48	340	163	177
2	119	60	59	104	49	55	346	184	162
3	96	49	47	112	50	62	360	208	152
4	126	69	57	111	52	59	350	181	169
5	108	69	39	89	46	43	392	201	191
6	127	71	56	122	56	66	436	234	202
7	120	64	56	105	56	49	402	211	191
8	126	66	60	114	64	50	391	217	174
9	156	80	76	125	62	63	398	203	195
10	133	69	64	118	65	53	387	188	199
11	152	82	70	120	63	57	418	198	220
12	163	85	78	141	66	75	407	198	209
13	192	101	91	134	64	70	421	214	207
14	156	77	79	153	83	70	472	226	246
15	181	101	80	141	66	75	466	227	239
16	241	132	109	153	72	81	479	260	219
17	222	112	110	144	73	71	481	265	216
18	177	102	75	115	61	54	425	226	199
19	166	89	77	56	32	24	434	225	209
20	179	97	82	52	24	28	506	265	241
21	152	67	85	54	28	26	515	270	245
22	122	58	64	67	35	32	508	247	261
23	123	56	67	64	28	36	482	267	215
24	118	57	61	74	42	32	541	293	248
25	119	58	61	92	48	44	568	318	250
26	112	62	50	94	49	45	568	331	237
27	160	89	71	95	43	52	549	335	214
28	140	65	75	107	52	55	501	283	218
29	135	66	69	119	53	66	521	267	254
30	143	71	72	119	61	58	511	253	258
31	166	85	81	109	57	52	521	289	232
32	142	58	84	122	58	64	510	291	219
33	171	90	81	118	55	63	500	278	222
34	164	73	91	136	63	73	573	318	255
35	164	78	86	136	62	74	504	268	236
36	159	81	78	149	76	73	548	310	238
37	162	89	73	167	83	84	577	311	266
38	189	99	90	150	74	76	588	295	293
39	215	107	108	180	87	93	611	370	241
40	195	87	108	189	95	94	651	349	302
41	212	84	128	192	93	99	652	360	292
42	208	96	112	193	98	95	662	353	309
43	200	96	104	169	80	89	654	353	301
44	222	96	126	178	91	87	631	322	309
45	208	98	110	188	91	97	631	326	305
46	250	124	126	191	98	93	609	304	305
47	210	92	118	180	89	91	649	334	315
48	236	100	136	214	113	101	595	324	271
49	207	102	105	171	77	94	505	255	250
50	260	129	131	197	91	106	659	334	325

第4表 年齢(各歳), 男女別人口, 年齢別割合及び平均年齢 (続き) - 市町 -

年齢(各歳)	鳥羽市			熊野市			いなべ市		
	総数	男	女	総数	男	女	総数	男	女
51	269	139	130	206	98	108	582	307	275
52	260	124	136	202	109	93	584	318	266
53	264	132	132	222	122	100	572	295	277
54	319	160	159	230	114	116	525	280	245
55	262	132	130	227	105	122	511	267	244
56	281	142	139	251	116	135	576	287	289
57	277	135	142	226	112	114	517	264	253
58	276	118	158	220	107	113	523	282	241
59	306	147	159	246	120	126	542	248	294
60	336	171	165	272	138	134	598	305	293
61	343	167	176	278	126	152	554	284	270
62	318	145	173	303	144	159	645	318	327
63	368	181	187	294	142	152	582	285	297
64	312	162	150	293	159	134	662	320	342
65	413	199	214	337	149	188	657	329	328
66	363	171	192	410	218	192	769	375	394
67	443	218	225	417	186	231	751	382	369
68	347	172	175	321	147	174	685	345	340
69	187	95	92	194	90	104	432	197	235
70	245	117	128	238	121	117	419	205	214
71	283	119	164	350	167	183	550	280	270
72	279	122	157	310	125	185	545	260	285
73	288	125	163	310	145	165	560	272	288
74	265	116	149	335	139	196	522	246	276
75	274	117	157	276	105	171	477	228	249
76	254	105	149	235	102	133	380	186	194
77	265	106	159	273	112	161	414	180	234
78	265	106	159	280	112	168	395	175	220
79	242	100	142	287	114	173	412	150	262
80	251	92	159	302	119	183	349	154	195
81	241	92	149	278	104	174	386	171	215
82	274	116	158	263	108	155	357	161	196
83	208	78	130	225	102	123	299	134	165
84	189	74	115	219	77	142	299	109	190
85	196	62	134	210	75	135	262	98	164
86	180	71	109	191	70	121	272	92	180
87	164	60	104	199	67	132	259	92	167
88	176	56	120	150	53	97	208	76	132
89	139	49	90	109	39	70	196	62	134
90	95	28	67	114	32	82	162	54	108
91	81	13	68	99	23	76	141	34	107
92	55	10	45	65	17	48	101	22	79
93	42	10	32	75	12	63	80	16	64
94	42	13	29	41	7	34	65	15	50
95	19	3	16	40	7	33	49	8	41
96	22	2	20	22	6	16	41	4	37
97	17	1	16	12	1	11	29	6	23
98	10	1	9	12	-	12	20	1	19
99	5	1	4	12	1	11	13	3	10
100歳以上	16	3	13	15	1	14	19	2	17
不詳	42	21	21	20	9	11	526	368	158

第4表 年齢(各歳), 男女別人口, 年齢別割合及び平均年齢 (続き) — 市町 —

年齢(各歳)	鳥羽市			熊野市			いなべ市		
	総数	男	女	総数	男	女	総数	男	女
(再掲)									
0～4歳	517	273	244	510	249	261	1,732	902	830
5～9歳	637	350	287	555	284	271	2,019	1,066	953
10～14歳	796	414	382	666	341	325	2,105	1,024	1,081
15～19歳	987	536	451	609	304	305	2,285	1,203	1,082
20～24歳	694	335	359	311	157	154	2,552	1,342	1,210
25～29歳	666	340	326	507	245	262	2,707	1,534	1,173
30～34歳	786	377	409	604	294	310	2,615	1,429	1,186
35～39歳	889	454	435	782	382	400	2,828	1,554	1,274
40～44歳	1,037	459	578	921	457	464	3,250	1,737	1,513
45～49歳	1,111	516	595	944	468	476	2,989	1,543	1,446
50～54歳	1,372	684	688	1,057	534	523	2,922	1,534	1,388
55～59歳	1,402	674	728	1,170	560	610	2,669	1,348	1,321
60～64歳	1,677	826	851	1,440	709	731	3,041	1,512	1,529
65～69歳	1,753	855	898	1,679	790	889	3,294	1,628	1,666
70～74歳	1,360	599	761	1,543	697	846	2,596	1,263	1,333
75～79歳	1,300	534	766	1,351	545	806	2,078	919	1,159
80～84歳	1,163	452	711	1,287	510	777	1,690	729	961
85～89歳	855	298	557	859	304	555	1,197	420	777
90～94歳	315	74	241	394	91	303	549	141	408
95～99歳	73	8	65	98	15	83	152	22	130
100歳以上	16	3	13	15	1	14	19	2	17
(再掲)									
15歳未満	1,950	1,037	913	1,731	874	857	5,856	2,992	2,864
15～64歳	10,621	5,201	5,420	8,345	4,110	4,235	27,858	14,736	13,122
65歳以上	6,835	2,823	4,012	7,226	2,953	4,273	11,575	5,124	6,451
75歳以上	3,722	1,369	2,353	4,004	1,466	2,538	5,685	2,233	3,452
85歳以上	1,259	383	876	1,366	411	955	1,917	585	1,332
年齢別割合(%) <sup>1)</sup>									
15歳未満	10.0	11.4	8.8	10.0	11.0	9.2	12.9	13.1	12.8
15～64歳	54.7	57.4	52.4	48.2	51.8	45.2	61.5	64.5	58.5
65歳以上	35.2	31.2	38.8	41.8	37.2	45.6	25.6	22.4	28.8
75歳以上	19.2	15.1	22.7	23.1	18.5	27.1	12.6	9.8	15.4
85歳以上	6.5	4.2	8.5	7.9	5.2	10.2	4.2	2.6	5.9
平均年齢	51.9	49.4	54.0	54.9	52.6	56.8	45.7	44.0	47.4
年齢中位数	55.8	53.6	58.0	60.1	57.3	62.2	45.9	43.9	48.0

1) 年齢不詳を除く

第4表 年齢(各歳), 男女別人口, 年齢別割合及び平均年齢 (続き) — 市町 —

年齢(各歳)	志摩市			伊賀市		
	総数	男	女	総数	男	女
総数	50,341	23,336	27,005	90,581	43,932	46,649
0歳	224	110	114	620	302	318
1	268	140	128	606	297	309
2	262	138	124	623	327	296
3	264	122	142	689	356	333
4	296	151	145	701	364	337
5	308	158	150	678	337	341
6	301	149	152	719	365	354
7	340	190	150	734	343	391
8	349	173	176	735	388	347
9	330	165	165	770	403	367
10	319	171	148	692	358	334
11	404	210	194	798	402	396
12	380	194	186	729	360	369
13	443	228	215	790	416	374
14	453	212	241	879	470	409
15	436	230	206	870	481	389
16	479	235	244	869	480	389
17	493	261	232	933	470	463
18	396	191	205	831	464	367
19	269	134	135	709	375	334
20	250	124	126	740	387	353
21	282	128	154	715	379	336
22	267	117	150	695	368	327
23	295	160	135	772	422	350
24	281	140	141	806	445	361
25	277	127	150	841	463	378
26	282	141	141	880	466	414
27	307	162	145	911	495	416
28	338	168	170	891	491	400
29	336	179	157	898	469	429
30	362	172	190	960	517	443
31	368	183	185	915	485	430
32	388	183	205	894	476	418
33	426	211	215	920	488	432
34	395	197	198	950	490	460
35	409	187	222	960	510	450
36	406	221	185	1,045	519	526
37	451	226	225	1,032	546	486
38	462	237	225	1,045	546	499
39	538	260	278	1,102	591	511
40	607	296	311	1,188	606	582
41	657	307	350	1,193	620	573
42	625	316	309	1,237	638	599
43	645	303	342	1,180	616	564
44	632	301	331	1,121	580	541
45	633	320	313	1,078	524	554
46	656	306	350	1,038	539	499
47	695	329	366	1,130	585	545
48	652	295	357	1,107	540	567
49	512	239	273	785	409	376
50	696	334	362	1,113	535	578

第4表 年齢(各歳), 男女別人口, 年齢別割合及び平均年齢 (続き) — 市町 —

年齢(各歳)	志摩市			伊賀市		
	総数	男	女	総数	男	女
51	739	363	376	1,038	502	536
52	699	340	359	1,059	512	547
53	723	333	390	1,084	505	579
54	671	339	332	1,100	550	550
55	629	287	342	1,089	522	567
56	638	302	336	1,121	559	562
57	694	345	349	1,190	609	581
58	650	293	357	1,112	543	569
59	733	355	378	1,239	625	614
60	732	352	380	1,228	609	619
61	738	351	387	1,265	639	626
62	749	356	393	1,398	675	723
63	836	397	439	1,422	683	739
64	901	411	490	1,432	725	707
65	933	438	495	1,509	783	726
66	1,057	529	528	1,842	873	969
67	1,087	489	598	1,734	848	886
68	1,034	482	552	1,585	790	795
69	611	294	317	912	444	468
70	661	314	347	1,002	504	498
71	859	403	456	1,221	575	646
72	774	347	427	1,197	551	646
73	835	379	456	1,225	560	665
74	865	362	503	1,282	580	702
75	750	326	424	1,153	526	627
76	656	297	359	930	418	512
77	766	335	431	1,030	453	577
78	712	300	412	1,128	486	642
79	829	360	469	994	396	598
80	713	318	395	978	401	577
81	624	257	367	963	398	565
82	621	237	384	951	369	582
83	618	235	383	896	340	556
84	595	223	372	862	335	527
85	454	181	273	787	296	491
86	441	145	296	750	258	492
87	442	157	285	718	220	498
88	358	130	228	608	195	413
89	298	89	209	517	176	341
90	241	68	173	480	139	341
91	212	50	162	326	79	247
92	164	32	132	298	59	239
93	125	17	108	200	34	166
94	81	15	66	160	16	144
95	71	12	59	130	20	110
96	55	13	42	67	11	56
97	32	5	27	64	8	56
98	28	5	23	57	5	52
99	21	1	20	40	4	36
100歳以上	25	3	22	72	8	64
不詳	417	233	184	19	13	6

第4表 年齢(各歳), 男女別人口, 年齢別割合及び平均年齢 (続き) — 市町 —

年齢(各歳)	志摩市			伊賀市		
	総数	男	女	総数	男	女
(再掲)						
0～4歳	1,314	661	653	3,239	1,646	1,593
5～9歳	1,628	835	793	3,636	1,836	1,800
10～14歳	1,999	1,015	984	3,888	2,006	1,882
15～19歳	2,073	1,051	1,022	4,212	2,270	1,942
20～24歳	1,375	669	706	3,728	2,001	1,727
25～29歳	1,540	777	763	4,421	2,384	2,037
30～34歳	1,939	946	993	4,639	2,456	2,183
35～39歳	2,266	1,131	1,135	5,184	2,712	2,472
40～44歳	3,166	1,523	1,643	5,919	3,060	2,859
45～49歳	3,148	1,489	1,659	5,138	2,597	2,541
50～54歳	3,528	1,709	1,819	5,394	2,604	2,790
55～59歳	3,344	1,582	1,762	5,751	2,858	2,893
60～64歳	3,956	1,867	2,089	6,745	3,331	3,414
65～69歳	4,722	2,232	2,490	7,582	3,738	3,844
70～74歳	3,994	1,805	2,189	5,927	2,770	3,157
75～79歳	3,713	1,618	2,095	5,235	2,279	2,956
80～84歳	3,171	1,270	1,901	4,650	1,843	2,807
85～89歳	1,993	702	1,291	3,380	1,145	2,235
90～94歳	823	182	641	1,464	327	1,137
95～99歳	207	36	171	358	48	310
100歳以上	25	3	22	72	8	64
(再掲)						
15歳未満	4,941	2,511	2,430	10,763	5,488	5,275
15～64歳	26,335	12,744	13,591	51,131	26,273	24,858
65歳以上	18,648	7,848	10,800	28,668	12,158	16,510
75歳以上	9,932	3,811	6,121	15,159	5,650	9,509
85歳以上	3,048	923	2,125	5,274	1,528	3,746
年齢別割合(%) <sup>1)</sup>						
15歳未満	9.9	10.9	9.1	11.9	12.5	11.3
15～64歳	52.8	55.2	50.7	56.5	59.8	53.3
65歳以上	37.4	34.0	40.3	31.7	27.7	35.4
75歳以上	19.9	16.5	22.8	16.7	12.9	20.4
85歳以上	6.1	4.0	7.9	5.8	3.5	8.0
平均年齢	52.8	50.9	54.5	49.0	46.8	51.2
年齢中位数	56.6	54.2	58.6	51.2	47.9	54.1

1) 年齢不詳を除く



第4表 年齢(各歳), 男女別人口, 年齢別割合及び平均年齢 (続き) — 市町 —

年齢(各歳)	木曾岬町			東員町			菟野町		
	総数	男	女	総数	男	女	総数	男	女
総数	6,357	3,153	3,204	25,344	12,353	12,991	40,210	19,584	20,626
0 歳	17	14	3	186	88	98	309	173	136
1	28	14	14	176	89	87	293	146	147
2	34	17	17	202	103	99	358	164	194
3	28	12	16	229	119	110	379	186	193
4	38	21	17	227	123	104	407	201	206
5	48	19	29	220	126	94	404	208	196
6	47	27	20	244	118	126	364	170	194
7	56	30	26	236	103	133	426	223	203
8	49	30	19	223	116	107	370	179	191
9	54	27	27	232	104	128	385	204	181
10	47	21	26	248	117	131	386	185	201
11	47	27	20	212	101	111	422	210	212
12	59	27	32	243	118	125	403	214	189
13	49	25	24	262	140	122	417	203	214
14	52	34	18	234	126	108	466	250	216
15	73	41	32	264	138	126	479	233	246
16	59	29	30	226	123	103	446	218	228
17	56	24	32	221	109	112	448	229	219
18	61	28	33	229	124	105	441	241	200
19	65	33	32	179	89	90	400	199	201
20	57	29	28	184	92	92	372	170	202
21	66	27	39	182	86	96	361	182	179
22	70	36	34	177	81	96	381	202	179
23	70	44	26	199	87	112	377	189	188
24	62	39	23	209	96	113	360	190	170
25	67	35	32	221	104	117	370	195	175
26	51	25	26	204	107	97	401	220	181
27	52	28	24	272	132	140	345	180	165
28	51	24	27	243	122	121	381	196	185
29	51	25	26	253	136	117	391	181	210
30	55	34	21	242	112	130	393	200	193
31	56	27	29	290	138	152	406	205	201
32	65	37	28	305	155	150	443	230	213
33	51	28	23	294	162	132	455	216	239
34	73	32	41	314	171	143	448	216	232
35	76	42	34	265	137	128	454	226	228
36	67	41	26	293	167	126	485	262	223
37	65	33	32	301	154	147	487	255	232
38	86	44	42	309	159	150	546	258	288
39	80	40	40	347	181	166	572	289	283
40	88	44	44	364	182	182	611	301	310
41	94	49	45	387	190	197	696	368	328
42	103	55	48	398	216	182	664	326	338
43	93	53	40	333	163	170	761	398	363
44	66	36	30	298	140	158	637	342	295
45	89	40	49	295	150	145	600	317	283
46	86	49	37	276	139	137	644	307	337
47	69	39	30	270	134	136	631	329	302
48	75	41	34	314	143	171	621	315	306
49	58	29	29	217	111	106	450	245	205
50	108	66	42	321	161	160	583	271	312

第4表 年齢(各歳), 男女別人口, 年齢別割合及び平均年齢 (続き) — 市町 —

年齢(各歳)	木曾岬町			東員町			菰野町		
	総数	男	女	総数	男	女	総数	男	女
51	101	45	56	270	132	138	552	282	270
52	76	34	42	280	124	156	499	255	244
53	84	39	45	287	130	157	470	249	221
54	96	51	45	282	122	160	430	215	215
55	84	47	37	278	132	146	402	196	206
56	87	42	45	349	166	183	448	234	214
57	67	35	32	352	160	192	457	234	223
58	70	35	35	348	160	188	455	202	253
59	67	33	34	388	175	213	438	218	220
60	96	51	45	382	188	194	448	237	211
61	105	50	55	365	179	186	424	191	233
62	87	35	52	458	226	232	499	235	264
63	121	64	57	483	228	255	480	223	257
64	128	63	65	486	226	260	525	266	259
65	128	58	70	520	244	276	561	274	287
66	114	59	55	578	277	301	662	320	342
67	127	63	64	579	280	299	686	343	343
68	130	69	61	542	278	264	610	291	319
69	92	39	53	312	159	153	378	171	207
70	91	38	53	347	190	157	435	207	228
71	82	38	44	371	178	193	536	241	295
72	103	49	54	363	202	161	516	255	261
73	100	56	44	317	170	147	448	224	224
74	91	47	44	313	184	129	468	228	240
75	87	38	49	296	143	153	474	216	258
76	75	34	41	217	121	96	363	181	182
77	73	37	36	211	106	105	396	180	216
78	54	29	25	212	96	116	380	186	194
79	79	32	47	186	80	106	348	142	206
80	48	20	28	155	65	90	308	132	176
81	47	24	23	165	74	91	305	118	187
82	50	21	29	168	64	104	266	113	153
83	48	17	31	162	57	105	294	114	180
84	39	13	26	144	50	94	245	93	152
85	39	14	25	112	44	68	227	77	150
86	34	15	19	111	41	70	211	69	142
87	26	15	11	104	42	62	201	65	136
88	31	7	24	94	22	72	175	48	127
89	24	2	22	99	27	72	158	38	120
90	26	8	18	78	23	55	121	30	91
91	18	3	15	40	8	32	85	20	65
92	14	3	11	52	15	37	74	19	55
93	13	2	11	31	5	26	62	7	55
94	5	2	3	24	4	20	68	8	60
95	5	-	5	21	1	20	43	6	37
96	7	-	7	12	1	11	20	2	18
97	6	2	4	7	1	6	15	3	12
98	3	1	2	6	-	6	15	1	14
99	4	-	4	6	-	6	10	-	10
100歳以上	6	1	5	12	-	12	23	3	20
不詳	2	2	-	299	171	128	167	105	62

第4表 年齢(各歳), 男女別人口, 年齢別割合及び平均年齢 (続き) — 市町 —

年齢(各歳)	木曾岬町			東員町			菰野町		
	総数	男	女	総数	男	女	総数	男	女
(再掲)									
0～4歳	145	78	67	1,020	522	498	1,746	870	876
5～9歳	254	133	121	1,155	567	588	1,949	984	965
10～14歳	254	134	120	1,199	602	597	2,094	1,062	1,032
15～19歳	314	155	159	1,119	583	536	2,214	1,120	1,094
20～24歳	325	175	150	951	442	509	1,851	933	918
25～29歳	272	137	135	1,193	601	592	1,888	972	916
30～34歳	300	158	142	1,445	738	707	2,145	1,067	1,078
35～39歳	374	200	174	1,515	798	717	2,544	1,290	1,254
40～44歳	444	237	207	1,780	891	889	3,369	1,735	1,634
45～49歳	377	198	179	1,372	677	695	2,946	1,513	1,433
50～54歳	465	235	230	1,440	669	771	2,534	1,272	1,262
55～59歳	375	192	183	1,715	793	922	2,200	1,084	1,116
60～64歳	537	263	274	2,174	1,047	1,127	2,376	1,152	1,224
65～69歳	591	288	303	2,531	1,238	1,293	2,897	1,399	1,498
70～74歳	467	228	239	1,711	924	787	2,403	1,155	1,248
75～79歳	368	170	198	1,122	546	576	1,961	905	1,056
80～84歳	232	95	137	794	310	484	1,418	570	848
85～89歳	154	53	101	520	176	344	972	297	675
90～94歳	76	18	58	225	55	170	410	84	326
95～99歳	25	3	22	52	3	49	103	12	91
100歳以上	6	1	5	12	-	12	23	3	20
(再掲)									
15歳未満	653	345	308	3,374	1,691	1,683	5,789	2,916	2,873
15～64歳	3,783	1,950	1,833	14,704	7,239	7,465	24,067	12,138	11,929
65歳以上	1,919	856	1,063	6,967	3,252	3,715	10,187	4,425	5,762
75歳以上	861	340	521	2,725	1,090	1,635	4,887	1,871	3,016
85歳以上	261	75	186	809	234	575	1,508	396	1,112
年齢別割合(%) <sup>1)</sup>									
15歳未満	10.3	10.9	9.6	13.5	13.9	13.1	14.5	15.0	14.0
15～64歳	59.5	61.9	57.2	58.7	59.4	58.0	60.1	62.3	58.0
65歳以上	30.2	27.2	33.2	27.8	26.7	28.9	25.4	22.7	28.0
75歳以上	13.5	10.8	16.3	10.9	8.9	12.7	12.2	9.6	14.7
85歳以上	4.1	2.4	5.8	3.2	1.9	4.5	3.8	2.0	5.4
平均年齢	48.9	47.2	50.5	46.9	45.9	47.8	45.1	43.6	46.5
年齢中位数	51.1	49.0	53.2	49.0	47.4	50.6	45.4	44.1	46.7

1) 年齢不詳を除く

第4表 年齢(各歳), 男女別人口, 年齢別割合及び平均年齢 (続き) — 市町 —

年齢(各歳)	朝日町			川越町			多気町		
	総数	男	女	総数	男	女	総数	男	女
総数	10,560	5,229	5,331	14,752	7,577	7,175	14,878	7,275	7,603
0歳	108	51	57	194	113	81	91	50	41
1	110	44	66	170	82	88	88	48	40
2	128	71	57	153	81	72	125	65	60
3	119	63	56	174	91	83	101	57	44
4	156	85	71	175	97	78	109	63	46
5	171	95	76	151	67	84	128	64	64
6	158	63	95	168	90	78	129	61	68
7	190	94	96	146	89	57	156	88	68
8	143	83	60	150	75	75	155	81	74
9	178	81	97	122	61	61	149	71	78
10	177	84	93	158	84	74	125	62	63
11	169	104	65	133	77	56	133	72	61
12	157	92	65	161	97	64	135	69	66
13	150	90	60	152	76	76	132	65	67
14	111	58	53	157	73	84	144	82	62
15	107	52	55	165	82	83	142	78	64
16	93	46	47	140	70	70	120	65	55
17	91	39	52	160	80	80	148	75	73
18	70	39	31	139	72	67	111	60	51
19	70	38	32	141	64	77	85	40	45
20	64	30	34	160	98	62	82	28	54
21	61	26	35	148	86	62	91	46	45
22	74	35	39	143	74	69	88	35	53
23	77	39	38	186	106	80	102	60	42
24	71	30	41	162	97	65	101	54	47
25	82	28	54	169	86	83	132	77	55
26	93	49	44	197	91	106	106	51	55
27	86	31	55	203	111	92	148	72	76
28	94	50	44	212	108	104	120	70	50
29	101	48	53	202	115	87	133	70	63
30	86	44	42	211	109	102	146	75	71
31	110	60	50	215	109	106	151	75	76
32	145	72	73	231	110	121	137	73	64
33	141	70	71	216	117	99	148	70	78
34	175	85	90	221	114	107	128	55	73
35	181	91	90	233	122	111	147	64	83
36	208	106	102	239	121	118	172	89	83
37	217	100	117	227	123	104	170	96	74
38	224	111	113	261	138	123	187	91	96
39	216	109	107	260	137	123	178	103	75
40	244	115	129	283	159	124	209	109	100
41	248	127	121	286	164	122	193	109	84
42	219	99	120	285	149	136	213	119	94
43	235	132	103	253	125	128	223	117	106
44	187	99	88	260	153	107	201	116	85
45	174	87	87	225	120	105	186	103	83
46	141	82	59	251	130	121	208	95	113
47	152	86	66	225	112	113	207	112	95
48	130	74	56	229	132	97	180	115	65
49	90	50	40	197	107	90	150	83	67
50	126	67	59	217	122	95	195	97	98

第4表 年齢(各歳), 男女別人口, 年齢別割合及び平均年齢 (続き) - 市町 -

年齢(各歳)	朝日町			川越町			多気町		
	総数	男	女	総数	男	女	総数	男	女
51	96	57	39	171	85	86	164	87	77
52	98	42	56	193	103	90	187	92	95
53	79	40	39	182	89	93	189	102	87
54	79	34	45	158	90	68	154	74	80
55	90	53	37	130	75	55	191	94	97
56	83	44	39	140	71	69	208	107	101
57	80	40	40	136	81	55	178	93	85
58	70	33	37	117	62	55	188	91	97
59	59	30	29	133	67	66	177	80	97
60	71	29	42	123	60	63	202	94	108
61	81	31	50	117	49	68	219	109	110
62	73	31	42	141	67	74	222	102	120
63	91	43	48	138	68	70	243	122	121
64	84	39	45	144	64	80	229	127	102
65	118	55	63	167	93	74	256	127	129
66	102	49	53	181	97	84	281	140	141
67	125	53	72	159	83	76	257	121	136
68	128	59	69	169	92	77	242	134	108
69	68	39	29	106	55	51	114	53	61
70	86	42	44	103	49	54	153	78	75
71	119	62	57	128	48	80	203	100	103
72	103	50	53	142	62	80	194	80	114
73	83	41	42	143	63	80	173	81	92
74	104	42	62	136	71	65	160	64	96
75	81	40	41	112	45	67	164	76	88
76	85	34	51	107	56	51	151	65	86
77	82	42	40	112	51	61	170	70	100
78	74	42	32	105	50	55	204	90	114
79	80	37	43	119	50	69	180	79	101
80	61	31	30	102	43	59	160	64	96
81	82	28	54	79	25	54	151	65	86
82	53	17	36	72	28	44	137	58	79
83	46	17	29	72	21	51	165	62	103
84	45	18	27	66	28	38	151	56	95
85	45	23	22	50	19	31	141	59	82
86	47	18	29	49	22	27	127	52	75
87	31	10	21	49	21	28	137	50	87
88	32	10	22	41	15	26	125	40	85
89	38	15	23	30	6	24	109	35	74
90	19	4	15	24	8	16	76	22	54
91	18	5	13	25	8	17	49	10	39
92	14	1	13	22	5	17	59	12	47
93	17	4	13	15	2	13	37	8	29
94	8	-	8	19	-	19	33	2	31
95	6	3	3	7	3	4	31	2	29
96	3	1	2	11	1	10	24	5	19
97	3	-	3	3	-	3	12	3	9
98	1	-	1	5	1	4	10	2	8
99	4	-	4	2	-	2	10	-	10
100歳以上	4	1	3	3	1	2	9	1	8
不詳	303	186	117	78	58	20	134	90	44

第4表 年齢(各歳), 男女別人口, 年齢別割合及び平均年齢 (続き) - 市町 -

年齢(各歳)	朝日町			川越町			多気町		
	総数	男	女	総数	男	女	総数	男	女
(再掲)									
0～4歳	621	314	307	866	464	402	514	283	231
5～9歳	840	416	424	737	382	355	717	365	352
10～14歳	764	428	336	761	407	354	669	350	319
15～19歳	431	214	217	745	368	377	606	318	288
20～24歳	347	160	187	799	461	338	464	223	241
25～29歳	456	206	250	983	511	472	639	340	299
30～34歳	657	331	326	1,094	559	535	710	348	362
35～39歳	1,046	517	529	1,220	641	579	854	443	411
40～44歳	1,133	572	561	1,367	750	617	1,039	570	469
45～49歳	687	379	308	1,127	601	526	931	508	423
50～54歳	478	240	238	921	489	432	889	452	437
55～59歳	382	200	182	656	356	300	942	465	477
60～64歳	400	173	227	663	308	355	1,115	554	561
65～69歳	541	255	286	782	420	362	1,150	575	575
70～74歳	495	237	258	652	293	359	883	403	480
75～79歳	402	195	207	555	252	303	869	380	489
80～84歳	287	111	176	391	145	246	764	305	459
85～89歳	193	76	117	219	83	136	639	236	403
90～94歳	76	14	62	105	23	82	254	54	200
95～99歳	17	4	13	28	5	23	87	12	75
100歳以上	4	1	3	3	1	2	9	1	8
(再掲)									
15歳未満	2,225	1,158	1,067	2,364	1,253	1,111	1,900	998	902
15～64歳	6,017	2,992	3,025	9,575	5,044	4,531	8,189	4,221	3,968
65歳以上	2,015	893	1,122	2,735	1,222	1,513	4,655	1,966	2,689
75歳以上	979	401	578	1,301	509	792	2,622	988	1,634
85歳以上	290	95	195	355	112	243	989	303	686
年齢別割合(%) <sup>1)</sup>									
15歳未満	21.7	23.0	20.5	16.1	16.7	15.5	12.9	13.9	11.9
15～64歳	58.7	59.3	58.0	65.3	67.1	63.3	55.5	58.7	52.5
65歳以上	19.6	17.7	21.5	18.6	16.3	21.1	31.6	27.4	35.6
75歳以上	9.5	8.0	11.1	8.9	6.8	11.1	17.8	13.8	21.6
85歳以上	2.8	1.9	3.7	2.4	1.5	3.4	6.7	4.2	9.1
平均年齢	40.1	39.0	41.2	41.1	39.7	42.4	49.4	47.1	51.5
年齢中位数	39.8	39.4	40.2	40.5	39.8	41.3	51.2	48.4	54.3

1) 年齢不詳を除く

第4表 年齢(各歳), 男女別人口, 年齢別割合及び平均年齢 (続き) — 市町 —

年齢(各歳)	明和町			大台町			玉城町		
	総数	男	女	総数	男	女	総数	男	女
総数	22,586	10,738	11,848	9,557	4,520	5,037	15,431	7,406	8,025
0歳	162	82	80	49	24	25	130	54	76
1	162	82	80	45	20	25	137	77	60
2	178	84	94	53	31	22	121	68	53
3	206	117	89	54	28	26	146	95	51
4	157	74	83	64	32	32	138	72	66
5	219	118	101	66	29	37	151	70	81
6	183	89	94	54	22	32	150	84	66
7	231	127	104	66	32	34	155	85	70
8	201	101	100	80	42	38	157	83	74
9	203	103	100	77	40	37	152	70	82
10	211	99	112	68	30	38	164	81	83
11	210	100	110	71	33	38	178	83	95
12	243	124	119	80	50	30	139	69	70
13	228	119	109	83	42	41	188	91	97
14	242	127	115	77	44	33	194	90	104
15	257	134	123	96	54	42	161	88	73
16	205	106	99	132	76	56	166	94	72
17	241	132	109	133	73	60	172	87	85
18	217	93	124	69	40	29	154	74	80
19	170	91	79	54	29	25	132	53	79
20	168	75	93	58	28	30	123	53	70
21	164	78	86	53	22	31	143	69	74
22	154	74	80	51	27	24	130	68	62
23	154	67	87	72	34	38	127	58	69
24	158	87	71	44	22	22	118	63	55
25	171	78	93	48	26	22	115	53	62
26	188	90	98	50	21	29	138	64	74
27	199	93	106	63	35	28	141	70	71
28	209	109	100	57	32	25	165	79	86
29	206	105	101	64	31	33	154	74	80
30	215	100	115	70	32	38	163	78	85
31	220	122	98	80	39	41	172	92	80
32	243	119	124	83	38	45	206	110	96
33	255	128	127	67	35	32	188	94	94
34	246	111	135	63	35	28	187	103	84
35	251	107	144	91	39	52	179	89	90
36	252	126	126	83	48	35	170	87	83
37	270	135	135	102	58	44	190	87	103
38	277	152	125	99	41	58	223	105	118
39	285	151	134	95	39	56	210	101	109
40	328	153	175	102	56	46	217	109	108
41	376	191	185	109	59	50	198	102	96
42	346	181	165	105	46	59	253	122	131
43	350	176	174	96	45	51	234	106	128
44	322	164	158	83	42	41	215	106	109
45	343	172	171	94	47	47	221	121	100
46	282	128	154	96	37	59	210	89	121
47	287	146	141	100	47	53	223	115	108
48	284	139	145	116	67	49	203	93	110
49	192	86	106	88	44	44	175	93	82
50	287	140	147	99	48	51	210	103	107

第4表 年齢(各歳), 男女別人口, 年齢別割合及び平均年齢 (続き) - 市町 -

年齢(各歳)	明和町			大台町			玉城町		
	総数	男	女	総数	男	女	総数	男	女
51	260	120	140	100	58	42	193	102	91
52	284	133	151	96	54	42	211	97	114
53	252	113	139	99	48	51	161	71	90
54	258	126	132	113	59	54	185	105	80
55	273	138	135	130	55	75	157	81	76
56	267	129	138	125	72	53	177	86	91
57	317	147	170	137	59	78	157	80	77
58	267	120	147	117	49	68	175	85	90
59	309	141	168	125	56	69	192	89	103
60	315	150	165	145	72	73	178	78	100
61	311	145	166	121	57	64	201	100	101
62	280	141	139	160	77	83	190	90	100
63	389	180	209	164	75	89	205	108	97
64	326	160	166	168	89	79	243	114	129
65	354	177	177	164	83	81	230	109	121
66	431	207	224	224	114	110	254	125	129
67	402	187	215	208	107	101	242	108	134
68	367	178	189	177	85	92	234	118	116
69	222	115	107	102	54	48	114	55	59
70	244	110	134	131	62	69	143	69	74
71	319	154	165	155	69	86	176	94	82
72	299	144	155	171	83	88	189	86	103
73	256	126	130	144	67	77	172	88	84
74	254	109	145	130	58	72	173	85	88
75	241	120	121	149	65	84	170	76	94
76	198	86	112	129	58	71	143	64	79
77	224	97	127	146	71	75	143	59	84
78	249	111	138	134	52	82	139	58	81
79	227	96	131	125	54	71	141	66	75
80	204	78	126	129	51	78	113	44	69
81	222	90	132	158	56	102	132	52	80
82	207	82	125	141	67	74	110	48	62
83	183	79	104	141	51	90	127	50	77
84	194	84	110	107	44	63	109	39	70
85	189	78	111	123	54	69	104	43	61
86	166	61	105	114	53	61	115	33	82
87	158	57	101	116	41	75	88	34	54
88	135	45	90	92	35	57	72	22	50
89	143	47	96	84	32	52	75	24	51
90	96	32	64	76	27	49	56	12	44
91	62	16	46	63	18	45	43	11	32
92	63	11	52	40	9	31	37	10	27
93	60	17	43	35	8	27	31	8	23
94	33	3	30	22	4	18	28	5	23
95	44	9	35	29	5	24	17	3	14
96	24	5	19	10	1	9	9	-	9
97	15	5	10	11	4	7	8	-	8
98	6	2	4	8	1	7	6	1	5
99	10	3	7	2	-	2	8	-	8
100歳以上	17	3	14	7	1	6	5	1	4
不詳	152	86	66	8	5	3	164	96	68



第4表 年齢(各歳), 男女別人口, 年齢別割合及び平均年齢 (続き) — 市町 —

年齢(各歳)	明和町			大台町			玉城町		
	総数	男	女	総数	男	女	総数	男	女
(再掲)									
0～4歳	865	439	426	265	135	130	672	366	306
5～9歳	1,037	538	499	343	165	178	765	392	373
10～14歳	1,134	569	565	379	199	180	863	414	449
15～19歳	1,090	556	534	484	272	212	785	396	389
20～24歳	798	381	417	278	133	145	641	311	330
25～29歳	973	475	498	282	145	137	713	340	373
30～34歳	1,179	580	599	363	179	184	916	477	439
35～39歳	1,335	671	664	470	225	245	972	469	503
40～44歳	1,722	865	857	495	248	247	1,117	545	572
45～49歳	1,388	671	717	494	242	252	1,032	511	521
50～54歳	1,341	632	709	507	267	240	960	478	482
55～59歳	1,433	675	758	634	291	343	858	421	437
60～64歳	1,621	776	845	758	370	388	1,017	490	527
65～69歳	1,776	864	912	875	443	432	1,074	515	559
70～74歳	1,372	643	729	731	339	392	853	422	431
75～79歳	1,139	510	629	683	300	383	736	323	413
80～84歳	1,010	413	597	676	269	407	591	233	358
85～89歳	791	288	503	529	215	314	454	156	298
90～94歳	314	79	235	236	66	170	195	46	149
95～99歳	99	24	75	60	11	49	48	4	44
100歳以上	17	3	14	7	1	6	5	1	4
(再掲)									
15歳未満	3,036	1,546	1,490	987	499	488	2,300	1,172	1,128
15～64歳	12,880	6,282	6,598	4,765	2,372	2,393	9,011	4,438	4,573
65歳以上	6,518	2,824	3,694	3,797	1,644	2,153	3,956	1,700	2,256
75歳以上	3,370	1,317	2,053	2,191	862	1,329	2,029	763	1,266
85歳以上	1,221	394	827	832	293	539	702	207	495
年齢別割合(%) <sup>1)</sup>									
15歳未満	13.5	14.5	12.6	10.3	11.1	9.7	15.1	16.0	14.2
15～64歳	57.4	59.0	56.0	49.9	52.5	47.5	59.0	60.7	57.5
65歳以上	29.1	26.5	31.4	39.8	36.4	42.8	25.9	23.3	28.4
75歳以上	15.0	12.4	17.4	22.9	19.1	26.4	13.3	10.4	15.9
85歳以上	5.4	3.7	7.0	8.7	6.5	10.7	4.6	2.8	6.2
平均年齢	47.7	46.0	49.2	53.4	51.3	55.2	45.5	43.9	47.0
年齢中位数	48.6	46.6	50.8	58.2	55.9	60.3	45.9	44.5	47.2

1) 年齢不詳を除く

第4表 年齢(各歳), 男女別人口, 年齢別割合及び平均年齢 (続き) - 市町 -

年齢(各歳)	度会町			大紀町			南伊勢町		
	総数	男	女	総数	男	女	総数	男	女
総数	8,309	3,975	4,334	8,939	4,183	4,756	12,788	5,974	6,814
0歳	59	40	19	28	13	15	40	26	14
1	50	29	21	42	27	15	44	14	30
2	45	23	22	43	20	23	49	27	22
3	59	33	26	36	22	14	42	24	18
4	74	41	33	41	21	20	40	23	17
5	64	40	24	48	24	24	46	26	20
6	68	38	30	58	33	25	56	31	25
7	70	35	35	45	25	20	52	25	27
8	77	36	41	48	23	25	64	28	36
9	67	33	34	55	25	30	63	37	26
10	57	31	26	48	27	21	51	30	21
11	83	41	42	66	33	33	59	27	32
12	82	37	45	64	31	33	62	32	30
13	77	44	33	71	45	26	85	53	32
14	78	34	44	65	37	28	107	60	47
15	96	52	44	78	39	39	94	47	47
16	85	35	50	69	36	33	101	52	49
17	85	43	42	80	45	35	94	44	50
18	68	39	29	61	29	32	72	39	33
19	63	27	36	24	11	13	52	32	20
20	66	31	35	28	13	15	60	41	19
21	45	26	19	31	17	14	56	34	22
22	65	36	29	38	16	22	67	38	29
23	59	27	32	45	26	19	56	33	23
24	65	31	34	49	24	25	58	28	30
25	68	46	22	36	16	20	55	33	22
26	48	19	29	52	23	29	74	44	30
27	70	34	36	52	19	33	55	29	26
28	66	33	33	56	30	26	57	30	27
29	80	38	42	46	27	19	74	39	35
30	71	30	41	63	32	31	53	27	26
31	85	38	47	76	41	35	64	38	26
32	92	44	48	57	29	28	47	24	23
33	67	33	34	80	49	31	74	34	40
34	85	43	42	57	27	30	51	26	25
35	88	44	44	49	22	27	78	39	39
36	87	45	42	70	38	32	59	29	30
37	92	59	33	67	34	33	62	26	36
38	94	42	52	74	40	34	92	44	48
39	93	44	49	73	33	40	79	33	46
40	96	53	43	86	46	40	112	55	57
41	97	51	46	76	35	41	112	53	59
42	120	52	68	96	51	45	115	67	48
43	109	53	56	95	43	52	125	58	67
44	115	54	61	87	53	34	107	56	51
45	92	47	45	85	42	43	121	61	60
46	94	44	50	100	41	59	135	64	71
47	99	52	47	106	48	58	157	83	74
48	108	56	52	93	51	42	159	83	76
49	86	40	46	88	41	47	118	60	58
50	96	50	46	103	51	52	160	83	77

第4表 年齢(各歳), 男女別人口, 年齢別割合及び平均年齢 (続き) - 市町 -

年齢(各歳)	度会町			大紀町			南伊勢町		
	総数	男	女	総数	男	女	総数	男	女
51	105	56	49	90	38	52	151	69	82
52	115	62	53	90	41	49	154	80	74
53	94	43	51	116	60	56	180	98	82
54	109	55	54	98	49	49	164	82	82
55	106	50	56	92	53	39	194	99	95
56	117	52	65	137	62	75	159	75	84
57	125	50	75	114	60	54	161	85	76
58	108	56	52	103	49	54	164	89	75
59	121	55	66	122	56	66	167	75	92
60	119	54	65	127	59	68	195	111	84
61	130	72	58	154	81	73	177	83	94
62	140	70	70	142	70	72	220	102	118
63	142	67	75	148	75	73	222	117	105
64	126	67	59	167	84	83	231	108	123
65	152	73	79	183	85	98	245	125	120
66	174	98	76	190	99	91	281	143	138
67	186	99	87	213	103	110	357	171	186
68	128	70	58	190	90	100	251	121	130
69	73	27	46	95	46	49	137	58	79
70	94	46	48	125	54	71	213	70	143
71	119	57	62	193	92	101	254	105	149
72	99	40	59	150	65	85	269	121	148
73	101	51	50	160	73	87	314	126	188
74	105	53	52	176	84	92	315	123	192
75	102	44	58	160	65	95	291	123	168
76	94	33	61	148	60	88	245	89	156
77	98	35	63	167	77	90	271	124	147
78	97	49	48	146	65	81	252	100	152
79	101	38	63	162	66	96	311	152	159
80	87	39	48	154	68	86	246	112	134
81	92	40	52	167	82	85	248	110	138
82	83	34	49	170	69	101	247	117	130
83	83	38	45	148	60	88	206	89	117
84	80	38	42	150	63	87	203	92	111
85	94	26	68	118	48	70	195	82	113
86	61	19	42	108	32	76	158	67	91
87	56	17	39	89	31	58	151	46	105
88	57	19	38	100	39	61	106	40	66
89	46	15	31	64	17	47	109	30	79
90	50	10	40	63	18	45	103	34	69
91	33	6	27	63	19	44	63	19	44
92	31	7	24	33	6	27	62	11	51
93	19	4	15	31	8	23	44	9	35
94	9	3	6	30	8	22	28	3	25
95	13	5	8	28	6	22	26	5	21
96	3	3	-	17	3	14	18	2	16
97	5	2	3	17	1	16	13	3	10
98	3	1	2	15	3	12	17	1	16
99	8	-	8	5	2	3	11	1	10
100歳以上	10	1	9	11	3	8	18	4	14
不詳	1	-	1	16	12	4	6	4	2

第4表 年齢(各歳), 男女別人口, 年齢別割合及び平均年齢 (続き) — 市町 —

年齢(各歳)	度会町			大紀町			南伊勢町		
	総数	男	女	総数	男	女	総数	男	女
(再掲)									
0～4歳	287	166	121	190	103	87	215	114	101
5～9歳	346	182	164	254	130	124	281	147	134
10～14歳	377	187	190	314	173	141	364	202	162
15～19歳	397	196	201	312	160	152	413	214	199
20～24歳	300	151	149	191	96	95	297	174	123
25～29歳	332	170	162	242	115	127	315	175	140
30～34歳	400	188	212	333	178	155	289	149	140
35～39歳	454	234	220	333	167	166	370	171	199
40～44歳	537	263	274	440	228	212	571	289	282
45～49歳	479	239	240	472	223	249	690	351	339
50～54歳	519	266	253	497	239	258	809	412	397
55～59歳	577	263	314	568	280	288	845	423	422
60～64歳	657	330	327	738	369	369	1,045	521	524
65～69歳	713	367	346	871	423	448	1,271	618	653
70～74歳	518	247	271	804	368	436	1,365	545	820
75～79歳	492	199	293	783	333	450	1,370	588	782
80～84歳	425	189	236	789	342	447	1,150	520	630
85～89歳	314	96	218	479	167	312	719	265	454
90～94歳	142	30	112	220	59	161	300	76	224
95～99歳	32	11	21	82	15	67	85	12	73
100歳以上	10	1	9	11	3	8	18	4	14
(再掲)									
15歳未満	1,010	535	475	758	406	352	860	463	397
15～64歳	4,652	2,300	2,352	4,126	2,055	2,071	5,644	2,879	2,765
65歳以上	2,646	1,140	1,506	4,039	1,710	2,329	6,278	2,628	3,650
75歳以上	1,415	526	889	2,364	919	1,445	3,642	1,465	2,177
85歳以上	498	138	360	792	244	548	1,122	357	765
年齢別割合(%) <sup>1)</sup>									
15歳未満	12.2	13.5	11.0	8.5	9.7	7.4	6.7	7.8	5.8
15～64歳	56.0	57.9	54.3	46.2	49.3	43.6	44.2	48.2	40.6
65歳以上	31.8	28.7	34.8	45.3	41.0	49.0	49.1	44.0	53.6
75歳以上	17.0	13.2	20.5	26.5	22.0	30.4	28.5	24.5	32.0
85歳以上	6.0	3.5	8.3	8.9	5.8	11.5	8.8	6.0	11.2
平均年齢	49.5	47.5	51.4	56.7	54.3	58.8	58.9	56.4	61.1
年齢中位数	52.4	50.2	54.6	62.2	59.9	64.4	64.5	61.6	66.9

1) 年齢不詳を除く

第4表 年齢(各歳), 男女別人口, 年齢別割合及び平均年齢 (続き) — 市町 —

年齢(各歳)	紀北町			御浜町			紀宝町		
	総数	男	女	総数	男	女	総数	男	女
総数	16,338	7,579	8,759	8,741	4,071	4,670	11,207	5,220	5,987
0歳	65	28	37	42	21	21	73	42	31
1	63	32	31	58	25	33	80	42	38
2	80	37	43	50	30	20	92	55	37
3	64	28	36	62	29	33	77	44	33
4	96	55	41	60	30	30	83	42	41
5	79	41	38	64	35	29	90	51	39
6	80	47	33	65	36	29	86	47	39
7	105	60	45	74	31	43	104	59	45
8	115	50	65	79	40	39	83	39	44
9	112	58	54	75	38	37	93	46	47
10	116	46	70	70	36	34	97	48	49
11	119	66	53	74	37	37	93	51	42
12	124	65	59	74	42	32	105	53	52
13	157	76	81	89	42	47	107	58	49
14	137	76	61	110	63	47	128	68	60
15	152	79	73	97	54	43	117	51	66
16	145	67	78	90	53	37	116	65	51
17	132	67	65	95	51	44	105	47	58
18	95	51	44	56	32	24	86	40	46
19	45	29	16	14	7	7	48	13	35
20	67	37	30	33	14	19	51	13	38
21	60	28	32	22	8	14	62	26	36
22	62	25	37	28	15	13	60	35	25
23	80	43	37	34	18	16	58	21	37
24	77	45	32	35	20	15	57	29	28
25	75	39	36	45	20	25	60	30	30
26	98	46	52	47	24	23	98	48	50
27	75	39	36	44	17	27	90	49	41
28	83	39	44	54	24	30	80	41	39
29	116	56	60	60	29	31	80	35	45
30	93	52	41	53	27	26	88	40	48
31	119	62	57	78	40	38	98	49	49
32	89	39	50	48	31	17	103	40	63
33	116	63	53	83	42	41	116	62	54
34	113	62	51	68	36	32	104	59	45
35	137	67	70	83	36	47	123	59	64
36	136	70	66	92	49	43	116	58	58
37	131	65	66	85	43	42	131	58	73
38	149	73	76	89	39	50	144	80	64
39	144	77	67	94	54	40	131	60	71
40	170	87	83	97	44	53	136	66	70
41	172	83	89	107	54	53	154	80	74
42	180	91	89	121	63	58	158	75	83
43	207	111	96	110	59	51	142	70	72
44	211	89	122	99	54	45	139	70	69
45	200	99	101	99	40	59	135	68	67
46	208	92	116	93	37	56	130	60	70
47	201	101	100	107	49	58	117	55	62
48	189	85	104	109	56	53	119	63	56
49	140	64	76	94	46	48	117	52	65
50	204	109	95	119	56	63	142	66	76

第4表 年齢(各歳), 男女別人口, 年齢別割合及び平均年齢 (続き) - 市町 -

年齢(各歳)	紀北町			御浜町			紀宝町		
	総数	男	女	総数	男	女	総数	男	女
51	196	92	104	127	60	67	147	70	77
52	228	104	124	114	57	57	144	64	80
53	225	104	121	116	53	63	123	60	63
54	168	85	83	121	52	69	157	74	83
55	212	106	106	131	73	58	141	72	69
56	214	97	117	122	58	64	147	63	84
57	188	86	102	108	61	47	146	71	75
58	184	95	89	103	56	47	148	79	69
59	236	113	123	132	61	71	158	85	73
60	255	140	115	107	56	51	158	76	82
61	218	105	113	139	75	64	156	74	82
62	300	148	152	117	57	60	181	84	97
63	292	152	140	162	79	83	206	93	113
64	301	154	147	133	60	73	184	98	86
65	347	174	173	163	74	89	194	83	111
66	339	154	185	186	90	96	261	122	139
67	372	172	200	212	95	117	265	125	140
68	318	140	178	151	70	81	205	105	100
69	200	101	99	86	40	46	123	49	74
70	229	123	106	114	54	60	154	68	86
71	306	133	173	143	74	69	156	80	76
72	324	147	177	126	70	56	162	75	87
73	318	139	179	149	77	72	166	88	78
74	301	123	178	113	42	71	149	74	75
75	300	121	179	114	50	64	136	56	80
76	217	101	116	93	28	65	122	42	80
77	248	115	133	118	53	65	121	57	64
78	303	139	164	150	54	96	140	63	77
79	265	121	144	116	50	66	139	51	88
80	242	111	131	125	45	80	105	32	73
81	244	98	146	132	40	92	125	52	73
82	269	128	141	127	53	74	135	51	84
83	229	74	155	103	49	54	127	57	70
84	210	80	130	82	30	52	103	42	61
85	163	58	105	94	34	60	92	33	59
86	192	69	123	89	27	62	88	27	61
87	150	58	92	79	27	52	74	20	54
88	132	46	86	75	30	45	72	23	49
89	140	48	92	62	22	40	76	25	51
90	117	25	92	57	24	33	64	19	45
91	102	18	84	42	11	31	63	18	45
92	77	12	65	43	5	38	40	8	32
93	66	7	59	33	8	25	37	8	29
94	62	11	51	25	4	21	31	5	26
95	33	2	31	32	1	31	20	4	16
96	23	7	16	12	3	9	7	1	6
97	17	6	11	12	-	12	9	-	9
98	16	4	12	9	2	7	11	-	11
99	9	1	8	4	-	4	3	-	3
100歳以上	19	1	18	8	-	8	11	1	10
不詳	39	35	4	2	1	1	23	15	8

第4表 年齢(各歳), 男女別人口, 年齢別割合及び平均年齢 (続き) — 市町 —

年齢(各歳)	紀北町			御浜町			紀宝町		
	総数	男	女	総数	男	女	総数	男	女
(再掲)									
0～4歳	368	180	188	272	135	137	405	225	180
5～9歳	491	256	235	357	180	177	456	242	214
10～14歳	653	329	324	417	220	197	530	278	252
15～19歳	569	293	276	352	197	155	472	216	256
20～24歳	346	178	168	152	75	77	288	124	164
25～29歳	447	219	228	250	114	136	408	203	205
30～34歳	530	278	252	330	176	154	509	250	259
35～39歳	697	352	345	443	221	222	645	315	330
40～44歳	940	461	479	534	274	260	729	361	368
45～49歳	938	441	497	502	228	274	618	298	320
50～54歳	1,021	494	527	597	278	319	713	334	379
55～59歳	1,034	497	537	596	309	287	740	370	370
60～64歳	1,366	699	667	658	327	331	885	425	460
65～69歳	1,576	741	835	798	369	429	1,048	484	564
70～74歳	1,478	665	813	645	317	328	787	385	402
75～79歳	1,333	597	736	591	235	356	658	269	389
80～84歳	1,194	491	703	569	217	352	595	234	361
85～89歳	777	279	498	399	140	259	402	128	274
90～94歳	424	73	351	200	52	148	235	58	177
95～99歳	98	20	78	69	6	63	50	5	45
100歳以上	19	1	18	8	-	8	11	1	10
(再掲)									
15歳未満	1,512	765	747	1,046	535	511	1,391	745	646
15～64歳	7,888	3,912	3,976	4,414	2,199	2,215	6,007	2,896	3,111
65歳以上	6,899	2,867	4,032	3,279	1,336	1,943	3,786	1,564	2,222
75歳以上	3,845	1,461	2,384	1,836	650	1,186	1,951	695	1,256
85歳以上	1,318	373	945	676	198	478	698	192	506
年齢別割合(%) <sup>1)</sup>									
15歳未満	9.3	10.1	8.5	12.0	13.1	10.9	12.4	14.3	10.8
15～64歳	48.4	51.9	45.4	50.5	54.0	47.4	53.7	55.6	52.0
65歳以上	42.3	38.0	46.1	37.5	32.8	41.6	33.9	30.0	37.2
75歳以上	23.6	19.4	27.2	21.0	16.0	25.4	17.4	13.4	21.0
85歳以上	8.1	4.9	10.8	7.7	4.9	10.2	6.2	3.7	8.5
平均年齢	55.4	53.1	57.4	52.6	50.0	54.9	50.4	48.2	52.4
年齢中位数	60.5	58.0	62.6	56.3	53.8	59.1	53.8	51.4	55.9

1) 年齢不詳を除く

第5表 配偶関係(4区分), 年齢(各歳), 男女別15歳以上人口及び平均年齢 — 県 —

年 齢	総 数	男						女					
		総 数	未 婚	有配偶	死 別	離 別	不 詳	総 数	未 婚	有配偶	死 別	離 別	不 詳
総 数	1,562,623	752,653	215,966	472,615	25,502	30,184	8,386	809,970	161,810	471,859	123,265	46,565	6,471
15歳	18,004	9,227	9,210	2	-	1	14	8,777	8,738	2	1	-	36
16	18,203	9,458	9,430	1	-	1	26	8,745	8,718	7	-	2	18
17	18,490	9,504	9,480	8	-	-	16	8,986	8,930	18	-	-	38
18	17,068	8,779	8,711	35	-	3	30	8,289	8,172	74	2	4	37
19	15,480	7,747	7,618	83	1	8	37	7,733	7,539	142	-	11	41
20	15,463	7,709	7,467	145	2	9	86	7,754	7,401	263	4	23	63
21	15,747	7,846	7,444	271	3	18	110	7,901	7,365	428	2	38	68
22	15,418	7,793	7,291	330	2	24	146	7,625	6,862	615	3	52	93
23	15,585	7,974	7,191	544	4	43	192	7,611	6,525	911	3	72	100
24	15,957	8,221	7,158	840	2	26	195	7,736	6,222	1,307	4	105	98
25	16,477	8,438	6,902	1,297	4	43	192	8,039	5,768	2,030	6	127	108
26	16,967	8,793	6,743	1,781	9	67	193	8,174	5,268	2,629	4	173	100
27	17,462	9,057	6,349	2,439	1	91	177	8,405	4,667	3,412	5	222	99
28	17,554	9,062	5,711	2,995	6	111	239	8,492	4,137	4,000	7	242	106
29	18,102	9,222	5,196	3,664	3	134	225	8,880	3,722	4,742	10	302	104
30	18,431	9,438	4,849	4,224	1	165	199	8,993	3,340	5,185	6	352	110
31	19,547	10,112	4,828	4,869	6	202	207	9,435	3,083	5,816	4	409	123
32	19,469	9,942	4,377	5,115	7	246	197	9,527	2,839	6,114	14	466	94
33	19,483	10,015	4,052	5,540	3	223	197	9,468	2,561	6,332	12	473	90
34	19,808	10,134	3,917	5,726	10	289	192	9,674	2,455	6,584	24	538	73
35	20,645	10,471	3,731	6,224	7	321	188	10,174	2,347	7,147	22	583	75
36	21,225	10,954	3,740	6,655	11	370	178	10,271	2,211	7,340	17	618	85
37	22,434	11,366	3,718	7,080	12	382	174	11,068	2,238	7,983	42	717	88
38	23,220	11,763	3,729	7,440	16	402	176	11,457	2,181	8,416	39	747	74
39	24,656	12,548	3,692	8,175	12	499	170	12,108	2,156	8,963	43	863	83
40	26,100	13,202	3,706	8,774	12	525	185	12,898	2,125	9,619	63	1,000	91
41	27,472	13,936	3,862	9,241	25	628	180	13,536	2,126	10,122	74	1,115	99
42	28,298	14,361	3,856	9,628	39	668	170	13,937	2,079	10,408	96	1,250	104
43	27,740	14,051	3,597	9,515	26	744	169	13,689	2,060	10,213	107	1,216	93
44	26,705	13,648	3,540	9,202	43	705	158	13,057	1,856	9,782	108	1,217	94
45	25,914	13,177	3,289	8,920	35	750	183	12,737	1,775	9,505	114	1,250	93
46	25,189	12,579	2,990	8,591	43	784	171	12,610	1,582	9,540	135	1,259	94
47	25,456	12,739	2,902	8,826	67	798	146	12,717	1,554	9,632	193	1,247	91
48	24,731	12,511	2,711	8,803	52	802	143	12,220	1,336	9,386	169	1,247	82
49	18,707	9,355	2,013	6,549	41	641	111	9,352	1,046	7,133	162	944	67
50	24,980	12,484	2,481	8,945	83	846	129	12,496	1,179	9,631	281	1,337	68
51	23,356	11,744	2,188	8,520	59	843	134	11,612	1,012	9,060	294	1,187	59
52	23,062	11,477	1,907	8,608	95	770	97	11,585	969	9,069	315	1,157	75
53	22,095	10,816	1,697	8,170	75	761	113	11,279	812	8,975	311	1,132	49
54	21,538	10,633	1,626	8,034	99	774	100	10,905	755	8,674	350	1,061	65
55	21,553	10,662	1,594	8,059	104	805	100	10,891	666	8,780	395	1,005	45
56	22,300	10,956	1,474	8,480	141	762	99	11,344	655	9,155	485	1,003	46
57	21,723	10,700	1,415	8,243	152	794	96	11,023	570	8,919	519	964	51
58	20,773	10,133	1,260	7,975	135	680	83	10,640	560	8,611	574	832	63
59	22,041	10,779	1,378	8,473	139	696	93	11,262	523	9,195	608	889	47
60	22,598	11,122	1,275	8,781	211	766	89	11,476	531	9,238	820	844	43
61	22,442	10,923	1,189	8,704	212	726	92	11,519	463	9,359	810	844	43
62	24,216	11,660	1,225	9,340	258	740	97	12,556	474	10,032	1,033	958	59
63	25,236	12,213	1,224	9,773	333	792	91	13,023	492	10,245	1,212	1,024	50
64	26,457	12,831	1,198	10,390	361	797	85	13,626	508	10,648	1,355	1,059	56
65	28,768	13,938	1,194	11,339	450	840	115	14,830	522	11,483	1,719	1,041	65
66	31,721	15,322	1,125	12,664	551	873	109	16,399	545	12,478	2,157	1,150	69
67	32,701	15,694	994	13,053	656	888	103	17,007	573	12,706	2,506	1,133	89
68	29,334	14,248	718	12,020	640	768	102	15,086	491	11,079	2,452	986	78
69	17,605	8,515	436	7,239	379	411	50	9,090	309	6,710	1,522	498	51
70	19,970	9,507	394	8,066	518	460	69	10,463	340	7,468	2,036	562	57



第5表 配偶関係(4区分), 年齢(各歳), 男女別15歳以上人口及び平均年齢 (続き) — 県 —

年 齢	総 数	男						女					
		総 数	未 婚	有配偶	死 別	離 別	不 詳	総 数	未 婚	有配偶	死 別	離 別	不 詳
71	25,003	11,694	437	9,990	684	507	76	13,309	380	9,306	2,801	745	77
72	23,497	11,167	344	9,599	711	443	70	12,330	339	8,328	2,936	656	71
73	23,404	11,097	344	9,490	772	411	80	12,307	383	7,973	3,214	657	80
74	22,632	10,412	317	8,858	780	378	79	12,220	324	7,725	3,540	549	82
75	21,063	9,565	213	8,240	769	292	51	11,498	308	6,829	3,787	485	89
76	17,203	7,915	181	6,787	665	230	52	9,288	270	5,309	3,271	357	81
77	18,238	8,251	173	6,971	803	253	51	9,987	248	5,340	3,970	348	81
78	18,595	8,311	154	6,991	878	232	56	10,284	268	5,094	4,453	373	96
79	18,729	8,068	140	6,831	895	161	41	10,661	304	4,994	4,932	341	90
80	16,940	7,117	139	5,843	932	155	48	9,823	264	4,151	5,000	296	112
81	16,154	6,835	95	5,568	1,013	118	41	9,319	254	3,653	5,091	239	82
82	15,421	6,259	90	5,070	949	105	45	9,162	273	3,306	5,228	248	107
83	14,337	5,744	72	4,514	1,032	84	42	8,593	257	2,780	5,230	208	118
84	13,390	5,274	70	4,000	1,086	78	40	8,116	259	2,329	5,150	267	111
85	12,214	4,722	48	3,564	1,031	50	29	7,492	230	1,911	5,057	188	106
86	10,923	4,018	29	2,941	984	47	17	6,905	247	1,519	4,865	167	107
87	9,862	3,424	29	2,393	940	34	28	6,438	230	1,191	4,765	168	84
88	8,769	2,893	27	1,912	902	27	25	5,876	244	957	4,418	129	128
89	7,743	2,440	26	1,539	832	18	25	5,303	191	644	4,207	155	106
90	6,437	1,901	11	1,131	728	12	19	4,536	139	435	3,739	123	100
91	4,806	1,187	7	662	494	11	13	3,619	112	274	3,046	100	87
92	3,982	853	9	444	379	9	12	3,129	100	185	2,706	62	76
93	3,054	604	6	292	294	3	9	2,450	71	110	2,143	53	73
94	2,341	417	2	202	207	3	3	1,924	54	68	1,724	30	48
95	1,891	336	3	143	184	2	4	1,555	41	46	1,407	23	38
96	1,260	218	3	90	120	-	5	1,042	33	28	939	15	27
97	929	159	3	61	88	3	4	770	13	23	703	13	18
98	698	104	-	35	67	-	2	594	8	10	548	6	22
99	542	65	-	20	42	2	1	477	11	13	440	2	11
100歳以上	890	114	2	26	85	1	-	776	22	13	706	12	23
(再掲)													
15～19歳	87,245	44,715	44,449	129	1	13	123	42,530	42,097	243	3	17	170
20～24歳	78,170	39,543	36,551	2,130	13	120	729	38,627	34,375	3,524	16	290	422
25～29歳	86,562	44,572	30,901	12,176	23	446	1,026	41,990	23,562	16,813	32	1,066	517
30～34歳	96,738	49,641	22,023	25,474	27	1,125	992	47,097	14,278	30,031	60	2,238	490
35～39歳	112,180	57,102	18,610	35,574	58	1,974	886	55,078	11,133	39,849	163	3,528	405
40～44歳	136,315	69,198	18,561	46,360	145	3,270	862	67,117	10,246	50,144	448	5,798	481
45～49歳	119,997	60,361	13,905	41,689	238	3,775	754	59,636	7,293	45,196	773	5,947	427
50～54歳	115,031	57,154	9,899	42,277	411	3,994	573	57,877	4,727	45,409	1,551	5,874	316
55～59歳	108,390	53,230	7,121	41,230	671	3,737	471	55,160	2,974	44,660	2,581	4,693	252
60～64歳	120,949	58,749	6,111	46,988	1,375	3,821	454	62,200	2,468	49,522	5,230	4,729	251
65～69歳	140,129	67,717	4,467	56,315	2,676	3,780	479	72,412	2,440	54,456	10,356	4,808	352
70～74歳	114,506	53,877	1,836	46,003	3,465	2,199	374	60,629	1,766	40,800	14,527	3,169	367
75～79歳	93,828	42,110	861	35,820	4,010	1,168	251	51,718	1,398	27,566	20,413	1,904	437
80～84歳	76,242	31,229	466	24,995	5,012	540	216	45,013	1,307	16,219	25,699	1,258	530
85～89歳	49,511	17,497	159	12,349	4,689	176	124	32,014	1,142	6,222	23,312	807	531
90～94歳	20,620	4,962	35	2,731	2,102	38	56	15,658	476	1,072	13,358	368	384
95～99歳	5,320	882	9	349	501	7	16	4,438	106	120	4,037	59	116
100歳以上	890	114	2	26	85	1	-	776	22	13	706	12	23
(再掲)													
65歳以上	501,046	218,388	7,835	178,588	22,540	7,909	1,516	282,658	8,657	146,468	112,408	12,385	2,740
75歳以上	246,411	96,794	1,532	76,270	16,399	1,930	663	149,617	4,451	51,212	87,525	4,408	2,021
85歳以上	76,341	23,455	205	15,455	7,377	222	196	52,886	1,746	7,427	41,413	1,246	1,054
平均年齢	52.8	51.2	33.2	57.9	77.9	55.5	45.8	54.2	31.2	55.3	79.6	55.0	57.0

第6表 国籍(12区分), 男女別外国人数 - 県, 市町 -

地域 男 女	総 数	韓 国, 朝 鮮	中 国	フ イ リ ン タ イ	イ ン ド ネ シ ア	ベトナム	イ ン ド	イ ギ リ ス	ア メ リ カ	ブ ラ ジ ル	ペ ル ー	そ の 他 1)	
24 三 重 県													
総 数	31,333	3,916	5,903	4,409	792	662	1,646	49	66	211	7,350	1,852	4,477
男	14,886	1,842	1,997	1,654	232	433	1,035	37	46	123	3,992	958	2,537
女	16,447	2,074	3,906	2,755	560	229	611	12	20	88	3,358	894	1,940
201 津 市													
総 数	5,714	377	1,302	857	149	115	463	9	16	36	1,300	124	966
男	2,828	170	411	405	83	71	333	6	13	24	712	67	533
女	2,886	207	891	452	66	44	130	3	3	12	588	57	433
202 四 日 市 市													
総 数	5,703	1,356	805	450	117	59	168	12	11	39	1,121	235	1,330
男	2,636	645	292	82	31	30	77	5	8	21	567	116	762
女	3,067	711	513	368	86	29	91	7	3	18	554	119	568
203 伊 勢 市													
総 数	802	138	315	61	37	3	34	-	3	22	92	6	91
男	306	58	94	7	2	3	18	-	3	17	51	4	49
女	496	80	221	54	35	-	16	-	-	5	41	2	42
204 松 阪 市													
総 数	3,109	184	474	1,712	39	29	83	-	7	17	141	19	404
男	1,324	84	135	754	3	19	40	-	4	12	74	12	187
女	1,785	100	339	958	36	10	43	-	3	5	67	7	217
205 桑 名 市													
総 数	2,225	581	303	266	18	52	192	-	6	14	398	116	279
男	1,145	275	146	84	4	40	133	-	3	10	205	61	184
女	1,080	306	157	182	14	12	59	-	3	4	193	55	95
207 鈴 鹿 市													
総 数	4,314	458	617	370	95	137	129	19	5	21	1,415	605	443
男	2,069	227	223	130	11	82	69	19	4	10	720	304	270
女	2,245	231	394	240	84	55	60	-	1	11	695	301	173
208 名 張 市													
総 数	458	113	118	88	16	13	3	1	2	8	60	3	33
男	190	50	43	26	4	10	1	1	1	5	29	2	18
女	268	63	75	62	12	3	2	-	1	3	31	1	15
209 尾 鷲 市													
総 数	123	27	44	36	-	-	-	-	-	3	3	-	10
男	33	9	12	2	-	-	-	-	-	1	1	-	8
女	90	18	32	34	-	-	-	-	-	2	2	-	2
210 亀 山 市													
総 数	1,619	67	283	134	16	35	86	-	4	6	579	52	357
男	802	34	95	43	9	19	48	-	2	3	319	30	200
女	817	33	188	91	7	16	38	-	2	3	260	22	157
211 鳥 羽 市													
総 数	165	11	98	11	27	2	-	-	-	-	1	-	15
男	27	4	7	4	1	2	-	-	-	-	-	-	9
女	138	7	91	7	26	-	-	-	-	-	1	-	6
212 熊 野 市													
総 数	63	6	22	21	5	-	-	-	-	4	1	-	4
男	6	3	1	-	-	-	-	-	-	1	1	-	-
女	57	3	21	21	5	-	-	-	-	3	-	-	4

第6表 国籍(12区分), 男女別外国人数 (続き) - 県, 市町 -

地域 男 女	総 数	韓 国, 朝 鮮	中 国	フ ィ リ ン タ イ	イ ン ド ネ シ ア	ベ ト ナ ム	イ ン ド	イ ギ リ ス	ア メ リ カ	ブ ラ ジ ル	ペ ル ー	そ の 他 1)	
214 いなべ市													
総 数	1,168	69	179	77	16	27	121	2	1	5	313	256	102
男	637	38	77	33	6	16	91	2	1	4	182	126	61
女	531	31	102	44	10	11	30	-	-	1	131	130	41
215 志摩市													
総 数	226	20	63	11	56	12	9	-	4	4	8	-	39
男	62	9	11	-	4	11	-	-	1	3	5	-	18
女	164	11	52	11	52	1	9	-	3	1	3	-	21
216 伊賀市													
総 数	3,281	243	532	120	111	66	198	4	3	5	1,505	325	169
男	1,756	115	187	51	33	61	137	2	2	4	897	176	91
女	1,525	128	345	69	78	5	61	2	1	1	608	149	78
303 木曾岬町													
総 数	192	18	13	8	27	15	13	1	-	-	63	6	28
男	115	8	10	-	27	-	10	1	-	-	33	2	24
女	77	10	3	8	-	15	3	-	-	-	30	4	4
324 東員町													
総 数	354	62	61	14	10	1	33	-	-	1	119	30	23
男	179	28	22	5	-	1	24	-	-	-	68	17	14
女	175	34	39	9	10	-	9	-	-	1	51	13	9
341 菰野町													
総 数	504	71	82	18	22	38	29	-	-	4	127	24	89
男	282	35	37	5	14	31	23	-	-	1	71	12	53
女	222	36	45	13	8	7	6	-	-	3	56	12	36
343 朝日町													
総 数	85	13	15	3	1	1	4	-	2	4	20	9	13
男	50	6	9	1	-	-	2	-	2	2	10	7	11
女	35	7	6	2	1	1	2	-	-	2	10	2	2
344 川越町													
総 数	344	39	130	20	2	4	14	-	-	-	65	39	31
男	214	18	96	5	-	4	10	-	-	-	39	22	20
女	130	21	34	15	2	-	4	-	-	-	26	17	11
441 多気町													
総 数	65	5	27	10	4	2	2	-	-	2	10	-	3
男	16	4	2	-	-	-	1	-	-	-	6	-	3
女	49	1	25	10	4	2	1	-	-	2	4	-	-
442 明和町													
総 数	121	23	38	12	12	1	4	-	1	3	2	1	24
男	37	8	9	2	-	1	3	-	1	2	-	-	11
女	84	15	29	10	12	-	1	-	-	1	2	1	13
443 大台町													
総 数	58	4	37	6	-	-	3	-	-	2	1	1	4
男	7	1	-	1	-	-	-	-	-	-	1	-	4
女	51	3	37	5	-	-	3	-	-	2	-	1	-
461 玉城町													
総 数	158	6	119	3	2	-	18	1	-	1	1	-	7
男	16	2	9	-	-	-	-	1	-	-	-	-	4
女	142	4	110	3	2	-	18	-	-	1	1	-	3

第6表 国籍(12区分), 男女別外国人数 (続き) - 県, 市町 -

地域 男 女	総 数	韓 国, 朝 鮮	中 国	フ ィ リ ン タ イ	イ ン ド ネ シ ア	ベ ト ナ ム	イ ン ド	イ ギ リ ス	ア メ リ カ	ブ ラ ジ ル	ペ ル ー	そ の 他 1)
470 度 会 町												
総 数	43	2	24	4	2	9	1	-	1	-	-	-
男	5	-	4	-	-	-	-	-	1	-	-	-
女	38	2	20	4	2	9	1	-	-	-	-	-
471 大 紀 町												
総 数	77	12	43	12	-	3	2	-	-	2	3	-
男	34	5	23	2	-	1	2	-	-	-	1	-
女	43	7	20	10	-	2	-	-	-	2	2	-
472 南 伊 勢 町												
総 数	42	1	21	7	4	-	6	-	-	2	1	-
男	11	-	9	1	-	-	-	-	-	1	-	-
女	31	1	12	6	4	-	6	-	-	1	1	-
543 紀 北 町												
総 数	211	2	88	53	1	34	22	-	-	1	-	1
男	86	2	28	9	-	31	13	-	-	1	-	-
女	125	-	60	44	1	3	9	-	-	-	-	1
561 御 浜 町												
総 数	38	6	4	9	3	4	9	-	-	2	-	-
男	6	4	1	-	-	-	-	-	-	-	-	1
女	32	2	3	9	3	4	9	-	-	2	-	-
562 紀 宝 町												
総 数	71	2	46	16	-	-	-	-	-	3	1	-
男	7	-	4	2	-	-	-	-	-	1	-	-
女	64	2	42	14	-	-	-	-	-	2	1	-

1) 無国籍及び国名「不詳」を含む。

第7表 65歳以上世帯員のいる一般世帯数、一般世帯人員及び65歳以上世帯人員 一県、市町一

地 域	総 数	世帯人員が 1人	2	3	4	5	6	7人以上
24 三 重 県								
世 帯 数	319,309	77,544	129,595	54,897	26,051	15,955	10,306	4,961
世 帯 人 員	783,714	77,544	259,190	164,691	104,204	79,775	61,836	36,474
65歳以上世帯人員	471,597	77,544	215,179	89,772	39,880	23,050	17,208	8,964
201 津 市								
世 帯 数	49,357	13,154	20,822	8,227	3,579	1,905	1,173	497
世 帯 人 員	113,986	13,154	41,644	24,681	14,316	9,525	7,038	3,628
65歳以上世帯人員	72,768	13,154	34,893	13,575	5,540	2,783	1,942	881
202 四 日 市 市								
世 帯 数	49,141	11,915	20,574	8,519	3,743	2,349	1,459	582
世 帯 人 員	118,335	11,915	41,148	25,557	14,972	11,745	8,754	4,244
65歳以上世帯人員	72,026	11,915	34,019	13,863	5,561	3,233	2,397	1,038
203 伊 勢 市								
世 帯 数	24,227	6,313	9,689	4,164	1,971	1,085	659	346
世 帯 人 員	57,980	6,313	19,378	12,492	7,884	5,425	3,954	2,534
65歳以上世帯人員	35,427	6,313	16,041	6,771	3,033	1,563	1,073	633
204 松 阪 市								
世 帯 数	29,031	7,357	11,290	4,962	2,496	1,496	945	485
世 帯 人 員	71,535	7,357	22,580	14,886	9,984	7,480	5,670	3,578
65歳以上世帯人員	42,805	7,357	18,777	8,134	3,850	2,207	1,584	896
205 桑 名 市								
世 帯 数	22,202	4,778	9,020	4,017	1,889	1,294	836	368
世 帯 人 員	56,589	4,778	18,040	12,051	7,556	6,470	5,016	2,678
65歳以上世帯人員	32,886	4,778	14,895	6,554	2,806	1,819	1,373	661
207 鈴 鹿 市								
世 帯 数	29,001	5,963	12,096	5,386	2,490	1,607	1,012	447
世 帯 人 員	73,667	5,963	24,192	16,158	9,960	8,035	6,072	3,287
65歳以上世帯人員	43,387	5,963	20,070	8,798	3,786	2,322	1,675	773
208 名 張 市								
世 帯 数	13,974	2,935	6,440	2,452	1,056	631	313	147
世 帯 人 員	33,507	2,935	12,880	7,356	4,224	3,155	1,878	1,079
65歳以上世帯人員	21,016	2,935	10,788	4,018	1,587	912	513	263
209 尾 鷲 市								
世 帯 数	4,865	1,854	2,241	556	140	42	25	7
世 帯 人 員	8,978	1,854	4,482	1,668	560	210	150	54
65歳以上世帯人員	6,915	1,854	3,806	923	226	55	40	11
210 亀 山 市								
世 帯 数	7,906	1,654	3,019	1,493	739	507	320	174
世 帯 人 員	20,873	1,654	6,038	4,479	2,956	2,535	1,920	1,291
65歳以上世帯人員	11,785	1,654	4,990	2,436	1,136	727	529	313
211 鳥 羽 市								
世 帯 数	4,372	1,137	1,655	719	381	220	155	105
世 帯 人 員	10,929	1,137	3,310	2,157	1,524	1,100	930	771
65歳以上世帯人員	6,322	1,137	2,669	1,137	608	339	256	176
212 熊 野 市								
世 帯 数	4,786	1,965	2,168	455	123	42	21	12
世 帯 人 員	8,585	1,965	4,336	1,365	492	210	126	91
65歳以上世帯人員	6,709	1,965	3,676	758	194	62	32	22

第7表 65歳以上世帯員のいる一般世帯数、一般世帯人員及び65歳以上世帯人員（続き）—県，市町—

地 域	総 数	世帯人員が 1人	2	3	4	5	6	7人以上
214 い な べ 市								
世 帯 数	7,365	1,240	2,396	1,333	854	715	547	280
世 帯 人 員	22,363	1,240	4,792	3,999	3,416	3,575	3,282	2,059
65歳以上世帯人員	10,826	1,240	3,844	2,118	1,235	1,001	910	478
215 志 摩 市								
世 帯 数	11,890	3,064	4,673	2,117	1,057	525	324	130
世 帯 人 員	28,518	3,064	9,346	6,351	4,228	2,625	1,944	960
65歳以上世帯人員	17,514	3,064	7,681	3,436	1,739	807	553	234
216 伊 賀 市								
世 帯 数	17,701	3,809	6,047	3,135	1,919	1,303	943	545
世 帯 人 員	49,198	3,809	12,094	9,405	7,676	6,515	5,658	4,041
65歳以上世帯人員	26,849	3,809	10,067	5,174	3,065	2,009	1,648	1,077
303 木 曾 岬 町								
世 帯 数	1,189	172	429	215	133	102	88	50
世 帯 人 員	3,625	172	858	645	532	510	528	380
65歳以上世帯人員	1,774	172	671	337	202	142	152	98
324 東 員 町								
世 帯 数	4,277	653	1,800	866	403	271	201	83
世 帯 人 員	11,631	653	3,600	2,598	1,612	1,355	1,206	607
65歳以上世帯人員	6,432	653	2,944	1,384	583	375	350	143
341 菰 野 町								
世 帯 数	6,399	1,240	2,449	1,195	647	406	311	151
世 帯 人 員	17,323	1,240	4,898	3,585	2,588	2,030	1,866	1,116
65歳以上世帯人員	9,502	1,240	4,036	1,933	944	558	526	265
343 朝 日 町								
世 帯 数	1,252	278	503	223	88	79	55	26
世 帯 人 員	3,221	278	1,006	669	352	395	330	191
65歳以上世帯人員	1,885	278	870	366	131	104	87	49
344 川 越 町								
世 帯 数	1,795	416	694	312	168	110	73	22
世 帯 人 員	4,562	416	1,388	936	672	550	438	162
65歳以上世帯人員	2,584	416	1,119	500	250	148	114	37
441 多 気 町								
世 帯 数	2,814	479	967	519	343	223	174	109
世 帯 人 員	8,315	479	1,934	1,557	1,372	1,115	1,044	814
65歳以上世帯人員	4,283	479	1,581	843	540	329	313	198
442 明 和 町								
世 帯 数	3,949	680	1,468	721	438	296	224	122
世 帯 人 員	11,251	680	2,936	2,163	1,752	1,480	1,344	896
65歳以上世帯人員	5,967	680	2,385	1,197	677	426	379	223
443 大 台 町								
世 帯 数	2,377	646	999	409	162	86	46	29
世 帯 人 員	5,438	646	1,998	1,227	648	430	276	213
65歳以上世帯人員	3,547	646	1,695	697	246	132	76	55
461 玉 城 町								
世 帯 数	2,395	421	839	466	271	195	133	70
世 帯 人 員	6,873	421	1,678	1,398	1,084	975	798	519
65歳以上世帯人員	3,624	421	1,375	757	419	290	235	127

第7表 65歳以上世帯員のいる一般世帯数，一般世帯人員及び65歳以上世帯人員（続き）—県，市町—

地 域	総 数	世帯人員が 1人	2	3	4	5	6	7人以上
470 度 会 町								
世 帯 数	1,613	240	494	329	211	150	110	79
世 帯 人 員	5,057	240	988	987	844	750	660	588
65歳以上世帯人員	2,419	240	792	522	309	224	193	139
471 大 紀 町								
世 帯 数	2,465	737	1,095	368	142	64	36	23
世 帯 人 員	5,303	737	2,190	1,104	568	320	216	168
65歳以上世帯人員	3,641	737	1,840	630	236	94	58	46
472 南 伊 勢 町								
世 帯 数	4,008	1,210	1,668	619	247	133	79	52
世 帯 人 員	8,909	1,210	3,336	1,857	988	665	474	379
65歳以上世帯人員	5,960	1,210	2,846	1,055	415	209	132	93
543 紀 北 町								
世 帯 数	4,299	1,487	1,940	572	194	69	24	13
世 帯 人 員	8,443	1,487	3,880	1,716	776	345	144	95
65歳以上世帯人員	6,156	1,487	3,258	953	295	104	38	21
561 御 浜 町								
世 帯 数	2,123	800	976	242	70	25	5	5
世 帯 人 員	3,950	800	1,952	726	280	125	30	37
65歳以上世帯人員	2,993	800	1,626	395	115	39	7	11
562 紀 宝 町								
世 帯 数	2,536	947	1,144	306	97	25	15	2
世 帯 人 員	4,770	947	2,288	918	388	125	90	14
65歳以上世帯人員	3,595	947	1,925	508	152	37	23	3

第8表 世帯人員(10区分)別世帯数, 世帯人員及び1世帯当たり人員(間借り・下宿などの单身

地 域	世 帯 数						
	一般世帯の 総 数	世 帯 人 員 1人	2	3	4	5	6
24 三重 県	718,934	211,502	210,157	131,349	107,306	38,327	14,136
市 部	634,051	190,273	183,799	115,485	94,073	33,227	12,027
郡 部	84,883	21,229	26,358	15,864	13,233	5,100	2,109
201 津 市	114,435	36,289	33,675	20,511	16,376	5,228	1,694
202 四日市市	128,109	42,061	35,111	22,735	19,039	6,292	2,106
203 伊勢市	50,834	14,586	15,411	9,570	7,305	2,628	908
204 松阪市	63,846	17,762	18,936	12,085	9,725	3,429	1,310
205 桑名市	53,661	14,272	15,017	10,426	9,255	3,144	1,100
207 鈴鹿市	77,629	23,088	21,417	14,365	12,375	4,332	1,456
208 名張市	30,540	7,051	10,431	6,013	4,727	1,650	483
209 尾鷲市	8,641	3,166	3,302	1,260	655	197	45
210 亀山市	19,872	6,313	5,130	3,559	3,061	1,158	438
211 鳥羽市	7,675	2,381	2,385	1,271	896	417	199
212 熊野市	8,130	3,007	3,092	1,078	655	223	52
214 いなべ市	17,078	5,542	3,797	2,795	2,679	1,293	653
215 志摩市	20,013	5,393	6,725	3,747	2,561	993	431
216 伊賀市	33,588	9,362	9,370	6,070	4,764	2,243	1,152
303 木曾岬町	2,171	478	604	410	349	171	103
324 東員町	8,853	1,640	2,723	1,870	1,621	629	265
341 菰野町	14,403	3,285	4,018	2,816	2,688	989	431
343 朝日町	3,849	945	952	746	834	264	79
344 川越町	6,017	2,033	1,483	1,079	942	338	109
441 多気町	5,148	1,252	1,368	931	870	388	214
442 明和町	7,678	1,392	2,269	1,594	1,441	568	282
443 大台町	3,766	1,003	1,318	696	453	198	61
461 玉城町	5,249	1,074	1,379	1,051	1,034	454	173
470 度会町	2,622	399	716	568	494	228	128
471 大紀町	3,677	1,033	1,420	612	395	142	49
472 南伊勢町	5,419	1,612	2,045	898	492	214	99
543 紀北町	7,237	2,353	2,763	1,168	681	195	57
561 御浜町	3,853	1,197	1,490	606	386	145	19
562 紀宝町	4,941	1,533	1,810	819	553	177	40



者及び会社などの独身寮の単身者－再掲）－ 県, 市部, 郡部, 市町 －

7	8	9	10人以上	世帯人員	1世帯当たり人員	(再掲)	
						間借り・下宿などの単身者	会社などの独身寮の単身者
4,495	1,257	303	102	1,776,866	2.47	4,243	13,764
3,789	1,049	239	90	1,556,938	2.46	3,775	12,338
706	208	64	12	219,928	2.59	468	1,426
487	149	21	5	271,821	2.38	809	1,884
582	135	38	10	306,340	2.39	586	2,812
322	81	19	4	125,041	2.46	269	412
433	127	21	18	160,214	2.51	420	400
338	84	19	6	138,197	2.58	373	1,211
443	105	31	17	193,311	2.49	413	1,225
134	41	7	3	77,368	2.53	280	182
8	8	-	-	17,545	2.03	71	168
155	44	10	4	49,487	2.49	93	627
93	26	5	2	18,752	2.44	49	489
16	6	1	-	16,641	2.05	22	52
232	67	16	4	44,966	2.63	106	1,396
112	37	11	3	49,091	2.45	104	222
434	139	40	14	88,164	2.62	180	1,258
34	13	8	1	6,209	2.86	14	73
79	20	5	1	24,683	2.79	59	92
128	35	9	4	39,350	2.73	117	284
23	4	1	1	10,430	2.71	11	68
25	7	-	1	14,589	2.42	18	127
87	24	12	2	14,414	2.80	39	407
96	27	8	1	21,978	2.86	57	5
27	8	2	-	9,166	2.43	15	30
55	23	6	-	15,052	2.87	29	143
61	21	6	1	8,079	3.08	7	26
19	5	2	-	8,484	2.31	15	21
46	9	4	-	12,458	2.30	12	24
12	8	-	-	15,572	2.15	35	89
6	4	-	-	8,452	2.19	13	16
8	-	1	-	11,012	2.23	27	21

第9表 世帯の家族類型(16区分), 世帯人員(7区分)別一般世帯数(3世代世帯及び6歳未満・

世帯の家族類型(16区分)	一般世帯数	世帯人員		
		1人	2	3
総数(世帯の家族類型) 1)	718,934	211,502	210,157	131,349
A 親族のみの世帯	499,997	-	205,716	130,024
I 核家族世帯	421,428	-	201,902	111,262
(1) 夫婦のみの世帯	159,018	-	159,018	-
(2) 夫婦と子供から成る世帯	202,736	-	-	97,590
(3) 男親と子供から成る世帯	9,383	-	7,101	1,913
(4) 女親と子供から成る世帯	50,291	-	35,783	11,759
II 核家族以外の世帯	78,569	-	3,814	18,762
(5) 夫婦と両親から成る世帯	3,906	-	-	-
(6) 夫婦とひとり親から成る世帯	12,972	-	-	12,972
(7) 夫婦, 子供と両親から成る世帯	13,447	-	-	-
(8) 夫婦, 子供とひとり親から成る世帯	22,446	-	-	-
(9) 夫婦と他の親族(親, 子供を含まない)から成る世帯	1,751	-	-	1,422
(10) 夫婦, 子供と他の親族(親を含まない)から成る世帯	6,818	-	-	-
(11) 夫婦, 親と他の親族(子供を含まない)から成る世帯	1,403	-	-	-
(12) 夫婦, 子供, 親と他の親族から成る世帯	4,460	-	-	-
(13) 兄弟姉妹のみから成る世帯	2,999	-	2,779	200
(14) 他に分類されない世帯	8,367	-	1,035	4,168
B 非親族を含む世帯	5,639	-	3,690	864
C 単独世帯	211,502	211,502	-	-
世帯の家族類型「不詳」	1,796	-	751	461
(再掲)3世代世帯	53,935	-	-	3,578

1) 世帯の家族類型「不詳」を含む。

12歳未満・15歳未満・18歳未満・20歳未満世帯員のいる一般世帯（再掲） — 県 —

4	5	6	7人以上	(再掲)					3世代世帯
				6歳未満世帯員のいる一般世帯	12歳未満世帯員のいる一般世帯	15歳未満世帯員のいる一般世帯	18歳未満世帯員のいる一般世帯	20歳未満世帯員のいる一般世帯	
107,306	38,327	14,136	6,157	65,135	114,218	140,074	166,916	183,915	53,935
106,423	37,893	13,940	6,001	64,832	113,696	139,424	165,654	179,916	53,655
84,870	20,507	2,422	465	54,863	94,558	114,720	134,599	145,096	-
-	-	-	-	-	-	-	10	58	-
82,161	20,181	2,359	445	52,043	86,583	103,300	118,942	126,962	-
323	34	9	3	159	643	1,063	1,635	2,043	-
2,386	292	54	17	2,661	7,332	10,357	14,012	16,033	-
21,553	17,386	11,518	5,536	9,969	19,138	24,704	31,055	34,820	53,655
3,906	-	-	-	-	-	-	1	5	-
-	-	-	-	-	-	-	-	5	-
-	4,726	6,483	2,238	2,883	5,627	7,233	8,970	9,896	13,447
11,164	8,559	2,431	292	2,339	4,979	6,917	9,243	10,718	22,446
231	72	19	7	99	196	274	432	552	1
3,388	2,372	832	226	1,424	2,955	3,803	4,732	5,207	6,183
450	468	208	277	236	305	329	367	401	714
-	598	1,405	2,457	2,269	3,356	3,723	3,964	4,095	4,460
18	1	1	-	2	2	3	26	93	-
2,396	590	139	39	717	1,718	2,422	3,320	3,848	6,404
556	267	146	116	303	521	648	810	961	280
-	-	-	-	-	1	2	452	3,038	-
327	167	50	40	-	-	-	-	-	-
16,509	16,844	11,442	5,562	-	-	-	-	-	-

第10表 世帯の家族類型(22区分), 65歳以上世帯員の有無, 65歳未満世帯員の有無, 65歳以上

65歳以上世帯員の有無, 65歳未満世帯員の有無, 65歳以上世帯人員(3区分)	総数 1)	A親族のみの世帯		
		総数	I核家族世帯	
			総数	(1) 夫婦のみ の世帯
一般世帯数(総数)	718,934	499,997	421,428	159,018
うち65歳以上世帯員がいる世帯	319,309	240,059	170,343	101,031
65歳以上世帯員のみの世帯	166,303	88,261	84,342	82,323
65歳以上世帯人員1人	77,544	-	-	-
65歳以上世帯人員2人	85,584	85,114	84,177	82,323
65歳以上世帯人員3人以上	3,175	3,147	165	-
65歳未満世帯員がいる世帯	153,006	151,798	86,001	18,708
65歳以上世帯人員1人	95,565	94,700	56,992	18,708
65歳以上世帯人員2人	54,809	54,510	28,978	-
65歳以上世帯人員3人以上	2,632	2,588	31	-
一般世帯人員(総数)	1,776,866	1,544,405	1,197,547	318,036
うち65歳以上世帯員がいる世帯	783,714	700,934	391,688	202,062
65歳以上世帯員のみの世帯	258,413	179,835	168,858	164,646
65歳以上世帯人員1人	77,544	-	-	-
65歳以上世帯人員2人	171,168	170,228	168,354	164,646
65歳以上世帯人員3人以上	9,701	9,607	504	-
65歳未満世帯員がいる世帯	525,301	521,099	222,830	37,416
65歳以上世帯人員1人	292,967	290,302	131,758	37,416
65歳以上世帯人員2人	219,148	217,859	90,946	-
65歳以上世帯人員3人以上	13,186	12,938	126	-
65歳以上の一般世帯人員	471,597	391,413	283,899	183,354
65歳以上世帯員のみの世帯	258,413	179,835	168,858	164,646
65歳未満世帯員がいる世帯	213,184	211,578	115,041	18,708
(再掲)75歳以上世帯員がいる一般世帯				
世帯数	174,117	128,248	76,429	44,777
世帯人員	441,315	393,554	170,033	89,554
75歳以上世帯人員	220,683	174,576	110,941	71,725
(再掲)85歳以上世帯員がいる一般世帯				
世帯数	54,472	39,958	16,695	8,017
世帯人員	145,791	130,574	36,144	16,034
85歳以上世帯人員	59,677	45,125	19,985	10,636

1) 世帯の家族類型「不詳」を含む。

2) 夫の親か妻の親か特定できない場合を含む。

世帯人員(3区分)別世帯数, 世帯人員及び65歳以上世帯人員 - 県 -

A親族のみの世帯							
I 核家族世帯			II 核家族以外の世帯				
(2) 夫 子 成 る 世 帯	(3) 男 子 成 る 世 帯	(4) 女 子 成 る 世 帯	総 数	(5) 夫婦と両親から成る世帯			
				総 数	[1] 夫 の 成 る 世 帯	[2] 夫 の 成 る 世 帯	妻 ら 成 る 世 帯
202,736	9,383	50,291	78,569	3,906	3,112	794	
40,405	5,246	23,661	69,716	3,631	2,911	720	
110	152	1,757	3,919	124	99	25	
-	-	-	-	-	-	-	
-	147	1,707	937	-	-	-	
110	5	50	2,982	124	99	25	
40,295	5,094	21,904	65,797	3,507	2,812	695	
11,420	5,076	21,788	37,708	190	142	48	
28,849	18	111	25,532	3,064	2,497	567	
26	-	5	2,557	253	173	80	
739,732	21,480	118,299	346,858	15,624	12,448	3,176	
128,209	11,269	50,148	309,246	14,524	11,644	2,880	
337	309	3,566	10,977	496	396	100	
-	-	-	-	-	-	-	
-	294	3,414	1,874	-	-	-	
337	15	152	9,103	496	396	100	
127,872	10,960	46,582	298,269	14,028	11,248	2,780	
37,219	10,904	46,219	158,544	760	568	192	
90,548	56	342	126,913	12,256	9,988	2,268	
105	-	21	12,812	1,012	692	320	
69,533	5,421	25,591	107,514	7,573	6,051	1,522	
337	309	3,566	10,977	496	396	100	
69,196	5,112	22,025	96,537	7,077	5,655	1,422	
13,720	3,071	14,861	51,819	2,968	2,386	582	
42,802	6,496	31,181	223,521	11,872	9,544	2,328	
21,206	3,077	14,933	63,635	5,543	4,451	1,092	
1,988	1,108	5,582	23,263	1,410	1,152	258	
6,164	2,325	11,621	94,430	5,640	4,608	1,032	
2,658	1,108	5,583	25,140	2,155	1,767	388	

第10表 世帯の家族類型(22区分), 65歳以上世帯員の有無, 65歳未満世帯員の有無,

65歳以上世帯員の有無, 65歳未満世帯員の有無, 65歳以上世帯人員(3区分)	A親族のみの世帯		
	II 核家族以外の世帯		
	(6) 夫婦とひとり親から成る世帯		
	総数	[1] 夫婦と 親から 成る世帯	[2] 夫婦と 妻から 成る世帯
一般世帯数(総数)	12,972	9,766	3,206
うち65歳以上世帯員がいる世帯	12,679	9,576	3,103
65歳以上世帯員のみの世帯	2,456	1,688	768
65歳以上世帯人員1人	-	-	-
65歳以上世帯人員2人	-	-	-
65歳以上世帯人員3人以上	2,456	1,688	768
65歳未満世帯員がいる世帯	10,223	7,888	2,335
65歳以上世帯人員1人	7,947	6,220	1,727
65歳以上世帯人員2人	2,276	1,668	608
65歳以上世帯人員3人以上	-	-	-
一般世帯人員(総数)	38,916	29,298	9,618
うち65歳以上世帯員がいる世帯	38,037	28,728	9,309
65歳以上世帯員のみの世帯	7,368	5,064	2,304
65歳以上世帯人員1人	-	-	-
65歳以上世帯人員2人	-	-	-
65歳以上世帯人員3人以上	7,368	5,064	2,304
65歳未満世帯員がいる世帯	30,669	23,664	7,005
65歳以上世帯人員1人	23,841	18,660	5,181
65歳以上世帯人員2人	6,828	5,004	1,824
65歳以上世帯人員3人以上	-	-	-
65歳以上の一般世帯人員	19,867	14,620	5,247
65歳以上世帯員のみの世帯	7,368	5,064	2,304
65歳未満世帯員がいる世帯	12,499	9,556	2,943
(再掲)75歳以上世帯員がいる一般世帯			
世帯数	11,890	9,018	2,872
世帯人員	35,670	27,054	8,616
75歳以上世帯人員	12,202	9,209	2,993
(再掲)85歳以上世帯員がいる一般世帯			
世帯数	7,904	6,030	1,874
世帯人員	23,712	18,090	5,622
85歳以上世帯人員	7,908	6,032	1,876

1) 世帯の家族類型「不詳」を含む。

2) 夫の親か妻の親か特定できない場合を含む。

65歳以上世帯人員(3区分)別世帯数, 世帯人員及び65歳以上世帯人員 (続き) — 県 —

A親族のみの世帯								
II 核家族以外の世帯								
(7) 夫婦, 子供と両親から成る世帯 2)			(8) 夫婦, 子供とひとり親から成る世帯 2)			(9)	(10)	
総 数	[1] 夫婦, 子供の親となる世帯		総 数	[1] 夫婦, 子供の親となる世帯		夫婦と他の親族(親, 子供を含まない)から成る世帯	夫婦, 子供と他の親族(親を含まない)から成る世帯	
	夫の親となる世帯	妻の親となる世帯		夫の親となる世帯	妻の親となる世帯			
13,447	11,124	2,323	22,446	17,209	5,203	1,751	6,818	
12,295	10,303	1,992	21,073	16,378	4,661	1,425	5,221	
-	-	-	-	-	-	319	1	
-	-	-	-	-	-	-	-	
-	-	-	-	-	-	-	-	
-	-	-	-	-	-	319	1	
12,295	10,303	1,992	21,073	16,378	4,661	1,106	5,220	
1,095	871	224	18,475	14,558	3,902	218	963	
11,000	9,302	1,698	1,516	1,069	442	873	4,079	
200	130	70	1,082	751	317	15	178	
78,502	65,087	13,415	104,143	80,032	23,961	5,718	32,059	
71,801	60,304	11,497	97,388	75,925	21,313	4,638	24,271	
-	-	-	-	-	-	963	4	
-	-	-	-	-	-	-	-	
-	-	-	-	-	-	-	-	
-	-	-	-	-	-	963	4	
71,801	60,304	11,497	97,388	75,925	21,313	3,675	24,267	
6,515	5,211	1,304	86,474	68,261	18,144	735	4,605	
64,239	54,411	9,828	6,432	4,555	1,856	2,874	18,884	
1,047	682	365	4,482	3,109	1,313	66	778	
23,739	19,890	3,849	24,753	18,949	5,737	2,972	9,664	
-	-	-	-	-	-	963	4	
23,739	19,890	3,849	24,753	18,949	5,737	2,009	9,660	
7,685	6,537	1,148	16,393	12,958	3,401	858	2,529	
44,128	37,636	6,492	74,284	58,975	15,159	2,799	11,610	
12,979	11,053	1,926	16,501	13,017	3,444	1,390	4,034	
1,772	1,504	268	6,785	5,385	1,377	235	550	
9,786	8,315	1,471	29,553	23,543	5,908	767	2,490	
2,411	2,047	364	6,786	5,385	1,378	297	703	

第10表 世帯の家族類型(22区分), 65歳以上世帯員の有無, 65歳未満世帯員の有無,

65歳以上世帯員の有無, 65歳未満世帯員の有無, 65歳以上世帯人員(3区分)	A親族のみの世帯		
	II 核家族以外の世帯		
	(11) 夫婦, 親と他の親族(子供を 含まない)から成る世帯 2)		
	総数	[1] 夫の親と 他の親族 から成る 世帯	[2] 夫婦, 妻 と親族 から成る 世帯
一般世帯数(総数)	1,403	746	251
うち65歳以上世帯員がいる世帯	1,212	609	199
65歳以上世帯員のみの世帯	18	11	6
65歳以上世帯人員1人	-	-	-
65歳以上世帯人員2人	-	-	-
65歳以上世帯人員3人以上	18	11	6
65歳未満世帯員がいる世帯	1,194	598	193
65歳以上世帯人員1人	518	314	97
65歳以上世帯人員2人	520	216	66
65歳以上世帯人員3人以上	156	68	30
一般世帯人員(総数)	7,544	3,590	1,196
うち65歳以上世帯員がいる世帯	6,619	2,923	946
65歳以上世帯員のみの世帯	73	45	24
65歳以上世帯人員1人	-	-	-
65歳以上世帯人員2人	-	-	-
65歳以上世帯人員3人以上	73	45	24
65歳未満世帯員がいる世帯	6,546	2,878	922
65歳以上世帯人員1人	2,569	1,475	451
65歳以上世帯人員2人	3,099	1,070	327
65歳以上世帯人員3人以上	878	333	144
65歳以上の一般世帯人員	2,107	996	344
65歳以上世帯員のみの世帯	73	45	24
65歳未満世帯員がいる世帯	2,034	951	320
(再掲)75歳以上世帯員がいる一般世帯			
世帯数	1,049	503	163
世帯人員	5,770	2,401	764
75歳以上世帯人員	1,425	610	203
(再掲)85歳以上世帯員がいる一般世帯			
世帯数	569	280	82
世帯人員	3,085	1,308	380
85歳以上世帯人員	656	303	85

1) 世帯の家族類型「不詳」を含む。

2) 夫の親か妻の親か特定できない場合を含む。



65歳以上世帯人員(3区分)別世帯数, 世帯人員及び65歳以上世帯人員 (続き) - 県 -

A親族のみの世帯			II核家族以外の世帯			B	C	(再掲)		
(12) 夫婦, 子供, 親と他の親族から成る世帯 2)			(13)		(14)				単独世帯	3世代世帯
総数	[1] 夫, 妻, 子供, 親成る世帯	[2] 夫, 妻, 子供, 親成る世帯	兄弟姉妹の成る世帯	他に類い帯	非親族を帯					
4,460	3,407	995	2,999	8,367	5,639	211,502	53,935			
3,812	2,964	791	1,354	7,014	1,706	77,544	48,591			
-	-	-	901	100	498	77,544	-			
-	-	-	-	-	-	77,544	-			
-	-	-	843	94	470	-	-			
-	-	-	58	6	28	-	-			
3,812	2,964	791	453	6,914	1,208	-	48,591			
1,752	1,334	409	424	6,126	865	-	27,578			
1,413	1,115	260	27	764	299	-	18,895			
647	515	122	2	24	44	-	2,118			
29,879	22,932	6,604	6,241	28,232	15,318	211,502	270,532			
25,594	19,997	5,262	2,839	23,535	5,236	77,544	243,125			
-	-	-	1,866	207	1,034	77,544	-			
-	-	-	-	-	-	77,544	-			
-	-	-	1,686	188	940	-	-			
-	-	-	180	19	94	-	-			
25,594	19,997	5,262	973	23,328	4,202	-	243,125			
11,490	8,789	2,643	878	20,677	2,665	-	128,637			
9,667	7,650	1,806	87	2,547	1,289	-	103,428			
4,437	3,558	813	8	104	248	-	11,060			
6,555	5,139	1,300	2,350	7,934	2,640	77,544	71,818			
-	-	-	1,866	207	1,034	77,544	-			
6,555	5,139	1,300	484	7,727	1,606	-	71,818			
3,012	2,344	620	589	4,846	808	45,061	34,143			
20,159	15,781	4,101	1,232	15,997	2,700	45,061	168,008			
3,642	2,831	732	905	5,014	1,046	45,061	41,931			
1,880	1,480	369	183	1,975	260	14,254	12,958			
12,601	9,974	2,447	382	6,414	963	14,254	62,271			
2,006	1,582	389	221	1,997	298	14,254	13,938			

第11表 住宅の建て方(8区分), 住居の種類・住宅の所有の関係(7区分)別一般世帯数,

住宅の所有の関係(7区分)	総数 1)	一戸建	長屋建		
				総数 2)	1・2階建
一般世帯数	718,934	-	-	-	-
うち住宅に住む一般世帯	701,458	524,755	11,425	164,010	83,106
主世帯	695,748	520,705	11,265	162,592	82,340
持ち家	517,939	501,308	791	15,442	902
公営の借家	15,106	882	3,927	10,297	684
都市再生機構・公社の借家	2,227	-	41	2,186	5
民営の借家	140,815	16,328	5,783	118,158	74,137
給与住宅	19,661	2,187	723	16,509	6,612
間借り	5,710	4,050	160	1,418	766
一般世帯人員	1,776,866	-	-	-	-
うち住宅に住む一般世帯	1,754,464	1,446,346	20,537	284,802	134,790
主世帯	1,743,120	1,437,394	20,270	282,829	133,727
持ち家	1,428,201	1,389,937	1,737	35,373	1,810
公営の借家	30,168	1,924	6,817	21,427	1,313
都市再生機構・公社の借家	4,579	-	119	4,460	15
民営の借家	244,957	39,588	10,289	194,099	120,776
給与住宅	35,215	5,945	1,308	27,470	9,813
間借り	11,344	8,952	267	1,973	1,063
1世帯当たり人員	2.5	-	-	-	-
うち住宅に住む一般世帯	2.5	2.8	1.8	1.7	1.6
主世帯	2.5	2.8	1.8	1.7	1.6
持ち家	2.8	2.8	2.2	2.3	2.0
公営の借家	2.0	2.2	1.7	2.1	1.9
都市再生機構・公社の借家	2.1	-	2.9	2.0	3.0
民営の借家	1.7	2.4	1.8	1.6	1.6
給与住宅	1.8	2.7	1.8	1.7	1.5
間借り	2.0	2.2	1.7	1.4	1.4

1) 住宅の建て方「不詳」を含む。

2) 建物全体の階数「不詳」を含む。

一般世帯人員及び1世帯当たり人員(世帯が住んでいる階―再掲) ― 県 ―

共 同 住 宅									その他
建 物 全 体 の 階 数				(再 掲) 世 帯 が 住 ん で い る 階					
3～5階建	6～10階建	11～14階建	15階建以上	1・2階	3～5階	6～10階	11～14階	15階以上	
-	-	-	-	-	-	-	-	-	-
55,697	15,926	6,457	2,824	118,087	34,980	8,903	1,859	181	1,268
55,231	15,776	6,429	2,816	117,049	34,658	8,853	1,851	181	1,186
1,621	5,332	5,080	2,507	3,701	4,942	5,062	1,570	167	398
9,319	218	76	-	5,611	4,592	86	8	-	-
2,084	97	-	-	1,071	1,077	38	-	-	-
34,470	8,434	903	214	95,547	19,527	2,880	194	10	546
7,737	1,695	370	95	11,119	4,520	787	79	4	242
466	150	28	8	1,038	322	50	8	-	82
-	-	-	-	-	-	-	-	-	-
98,415	30,882	14,156	6,559	198,036	63,985	18,394	3,990	397	2,779
97,784	30,671	14,100	6,547	196,589	63,551	18,317	3,975	397	2,627
3,481	12,469	11,720	5,893	8,454	11,399	11,705	3,458	357	1,154
19,534	403	177	-	11,069	10,164	177	17	-	-
4,287	158	-	-	2,239	2,160	61	-	-	-
56,837	14,464	1,575	447	156,881	31,918	4,913	357	30	981
13,645	3,177	628	207	17,946	7,910	1,461	143	10	492
631	211	56	12	1,447	434	77	15	-	152
-	-	-	-	-	-	-	-	-	-
1.8	1.9	2.2	2.3	1.7	1.8	2.1	2.1	2.2	2.2
1.8	1.9	2.2	2.3	1.7	1.8	2.1	2.1	2.2	2.2
2.1	2.3	2.3	2.4	2.3	2.3	2.3	2.2	2.1	2.9
2.1	1.8	2.3	-	2.0	2.2	2.1	2.1	-	-
2.1	1.6	-	-	2.1	2.0	1.6	-	-	-
1.6	1.7	1.7	2.1	1.6	1.6	1.7	1.8	3.0	1.8
1.8	1.9	1.7	2.2	1.6	1.8	1.9	1.8	2.5	2.0
1.4	1.4	2.0	1.5	1.4	1.3	1.5	1.9	-	1.9

第12表 住居の種類・住宅の所有の関係(6区分)別一般世帯数, 一般世帯人員,  
1世帯当たり人員 - 市町 -

地 域, 住 居 の 種 類 ・ 住居の所有の関係 (6区分)	世帯数	世帯人員	1世帯当たり 人 員
<b>201 津 市</b>			
一般世帯	114,435	271,821	2.38
住宅に住む一般世帯	111,931	268,624	2.40
主世帯	111,042	267,038	2.40
持ち家	80,317	214,588	2.67
公営・都市再生機構・公社の借家	3,240	6,180	1.91
民営の借家	24,016	39,647	1.65
給与住宅	3,469	6,623	1.91
間借り	889	1,586	1.78
住宅以外に住む一般世帯	2,504	3,197	1.28
<b>202 四 日 市 市</b>			
一般世帯	128,109	306,340	2.39
住宅に住む一般世帯	124,742	302,192	2.42
主世帯	123,912	300,546	2.43
持ち家	81,788	227,260	2.78
公営・都市再生機構・公社の借家	4,246	8,437	1.99
民営の借家	32,605	55,787	1.71
給与住宅	5,273	9,062	1.72
間借り	830	1,646	1.98
住宅以外に住む一般世帯	3,367	4,148	1.23
<b>203 伊 勢 市</b>			
一般世帯	50,834	125,041	2.46
住宅に住む一般世帯	50,105	123,859	2.47
主世帯	49,711	123,048	2.48
持ち家	38,011	102,198	2.69
公営・都市再生機構・公社の借家	966	1,834	1.90
民営の借家	9,895	17,235	1.74
給与住宅	839	1,781	2.12
間借り	394	811	2.06
住宅以外に住む一般世帯	729	1,182	1.62
<b>204 松 阪 市</b>			
一般世帯	63,846	160,214	2.51
住宅に住む一般世帯	63,057	158,999	2.52
主世帯	62,587	158,048	2.53
持ち家	45,953	127,486	2.77
公営・都市再生機構・公社の借家	1,727	3,333	1.93
民営の借家	13,771	24,921	1.81
給与住宅	1,136	2,308	2.03
間借り	470	951	2.02
住宅以外に住む一般世帯	789	1,215	1.54
<b>205 桑 名 市</b>			
一般世帯	53,661	138,197	2.58
住宅に住む一般世帯	52,239	136,472	2.61
主世帯	51,645	135,295	2.62
持ち家	38,602	111,143	2.88
公営・都市再生機構・公社の借家	1,296	2,745	2.12
民営の借家	10,689	19,306	1.81
給与住宅	1,058	2,101	1.99
間借り	594	1,177	1.98
住宅以外に住む一般世帯	1,422	1,725	1.21

第12表 住居の種類・住宅の所有の関係(6区分)別一般世帯数, 一般世帯人員,  
1世帯当たり人員 (続き) - 市町 -

地 域, 住 居 の 種 類 ・ 住居の所有の関係 (6区分)	世帯数	世帯人員	1世帯当たり 人 員
<b>207 鈴 鹿 市</b>			
一般世帯	77,629	193,311	2.49
住宅に住む一般世帯	75,994	191,215	2.52
主世帯	75,493	190,134	2.52
持ち家	52,239	149,076	2.85
公営・都市再生機構・公社の借家	1,771	4,059	2.29
民営の借家	19,003	32,498	1.71
給与住宅	2,480	4,501	1.81
間借り	501	1,081	2.16
住宅以外に住む一般世帯	1,635	2,096	1.28
<b>208 名 張 市</b>			
一般世帯	30,540	77,368	2.53
住宅に住む一般世帯	30,207	76,838	2.54
主世帯	29,792	76,073	2.55
持ち家	24,545	66,490	2.71
公営・都市再生機構・公社の借家	441	920	2.09
民営の借家	4,310	7,775	1.80
給与住宅	496	888	1.79
間借り	415	765	1.84
住宅以外に住む一般世帯	333	530	1.59
<b>209 尾 鷲 市</b>			
一般世帯	8,641	17,545	2.03
住宅に住む一般世帯	8,402	17,231	2.05
主世帯	8,325	17,090	2.05
持ち家	6,667	14,080	2.11
公営・都市再生機構・公社の借家	245	405	1.65
民営の借家	1,119	2,145	1.92
給与住宅	294	460	1.56
間借り	77	141	1.83
住宅以外に住む一般世帯	239	314	1.31
<b>210 亀 山 市</b>			
一般世帯	19,872	49,487	2.49
住宅に住む一般世帯	19,165	48,617	2.54
主世帯	19,039	48,391	2.54
持ち家	13,561	39,498	2.91
公営・都市再生機構・公社の借家	262	489	1.87
民営の借家	4,120	6,665	1.62
給与住宅	1,096	1,739	1.59
間借り	126	226	1.79
住宅以外に住む一般世帯	707	870	1.23
<b>211 鳥 羽 市</b>			
一般世帯	7,675	18,752	2.44
住宅に住む一般世帯	7,133	18,129	2.54
主世帯	7,047	17,925	2.54
持ち家	5,885	15,731	2.67
公営・都市再生機構・公社の借家	468	1,023	2.19
民営の借家	468	808	1.73
給与住宅	226	363	1.61
間借り	86	204	2.37
住宅以外に住む一般世帯	542	623	1.15

第12表 住居の種類・住宅の所有の関係(6区分)別一般世帯数, 一般世帯人員,  
1世帯当たり人員 (続き) — 市町 —

地 域, 住 居 の 種 類 ・ 住居の所有の関係 (6区分)	世帯数	世帯人員	1世帯当たり 人 員
<b>212 熊 野 市</b>			
一般世帯	8,130	16,641	2.05
住宅に住む一般世帯	8,043	16,501	2.05
主世帯	7,994	16,376	2.05
持ち家	6,498	13,508	2.08
公営・都市再生機構・公社の借家	242	491	2.03
民営の借家	1,043	2,050	1.97
給与住宅	211	327	1.55
間借り	49	125	2.55
住宅以外に住む一般世帯	87	140	1.61
<b>214 い な べ 市</b>			
一般世帯	17,078	44,966	2.63
住宅に住む一般世帯	15,618	43,411	2.78
主世帯	15,499	43,221	2.79
持ち家	12,166	38,152	3.14
公営・都市再生機構・公社の借家	52	112	2.15
民営の借家	2,858	4,306	1.51
給与住宅	423	651	1.54
間借り	119	190	1.60
住宅以外に住む一般世帯	1,460	1,555	1.07
<b>215 志 摩 市</b>			
一般世帯	20,013	49,091	2.45
住宅に住む一般世帯	19,675	48,573	2.47
主世帯	19,501	48,225	2.47
持ち家	17,078	43,631	2.55
公営・都市再生機構・公社の借家	420	839	2.00
民営の借家	1,772	3,371	1.90
給与住宅	231	384	1.66
間借り	174	348	2.00
住宅以外に住む一般世帯	338	518	1.53
<b>216 伊 賀 市</b>			
一般世帯	33,588	88,164	2.62
住宅に住む一般世帯	32,165	86,457	2.69
主世帯	31,923	85,994	2.69
持ち家	24,587	72,500	2.95
公営・都市再生機構・公社の借家	1,167	2,283	1.96
民営の借家	5,176	9,498	1.84
給与住宅	993	1,713	1.73
間借り	242	463	1.91
住宅以外に住む一般世帯	1,423	1,707	1.20
<b>303 木 曾 岬 町</b>			
一般世帯	2,171	6,209	2.86
住宅に住む一般世帯	2,082	6,103	2.93
主世帯	2,072	6,081	2.93
持ち家	1,845	5,714	3.10
公営・都市再生機構・公社の借家	-	-	-
民営の借家	161	279	1.73
給与住宅	66	88	1.33
間借り	10	22	2.20
住宅以外に住む一般世帯	89	106	1.19

第12表 住居の種類・住宅の所有の関係(6区分)別一般世帯数, 一般世帯人員,  
1世帯当たり人員 (続き) - 市町 -

地 域, 住 居 の 種 類 ・ 住居の所有の関係 (6区分)	世帯数	世帯人員	1世帯当たり 人 員
<b>324 東 員 町</b>			
一般世帯	8,853	24,683	2.79
住宅に住む一般世帯	8,710	24,491	2.81
主世帯	8,622	24,282	2.82
持ち家	7,653	22,509	2.94
公営・都市再生機構・公社の借家	37	75	2.03
民営の借家	724	1,366	1.89
給与住宅	208	332	1.60
間借り	88	209	2.38
住宅以外に住む一般世帯	143	192	1.34
<b>341 菰 野 町</b>			
一般世帯	14,403	39,350	2.73
住宅に住む一般世帯	14,017	38,868	2.77
主世帯	13,867	38,555	2.78
持ち家	11,397	34,061	2.99
公営・都市再生機構・公社の借家	49	81	1.65
民営の借家	2,243	4,114	1.83
給与住宅	178	299	1.68
間借り	150	313	2.09
住宅以外に住む一般世帯	386	482	1.25
<b>343 朝 日 町</b>			
一般世帯	3,849	10,430	2.71
住宅に住む一般世帯	3,766	10,319	2.74
主世帯	3,731	10,227	2.74
持ち家	2,774	8,579	3.09
公営・都市再生機構・公社の借家	9	23	2.56
民営の借家	859	1,508	1.76
給与住宅	89	117	1.31
間借り	35	92	2.63
住宅以外に住む一般世帯	83	111	1.34
<b>344 川 越 町</b>			
一般世帯	6,017	14,589	2.42
住宅に住む一般世帯	5,861	14,382	2.45
主世帯	5,840	14,342	2.46
持ち家	3,285	9,742	2.97
公営・都市再生機構・公社の借家	29	54	1.86
民営の借家	2,219	4,130	1.86
給与住宅	307	416	1.36
間借り	21	40	1.90
住宅以外に住む一般世帯	156	207	1.33
<b>441 多 気 町</b>			
一般世帯	5,148	14,414	2.80
住宅に住む一般世帯	4,706	13,922	2.96
主世帯	4,654	13,810	2.97
持ち家	4,377	13,300	3.04
公営・都市再生機構・公社の借家	-	-	-
民営の借家	211	405	1.92
給与住宅	66	105	1.59
間借り	52	112	2.15
住宅以外に住む一般世帯	442	492	1.11

第12表 住居の種類・住宅の所有の関係(6区分)別一般世帯数, 一般世帯人員,  
1世帯当たり人員 (続き) - 市町 -

地 域, 住 居 の 種 類 ・ 住居の所有の関係 (6区分)	世帯数	世帯人員	1世帯当たり 人 員
<b>442 明 和 町</b>			
一般世帯	7,678	21,978	2.86
住宅に住む一般世帯	7,651	21,905	2.86
主世帯	7,553	21,705	2.87
持ち家	6,718	20,142	3.00
公営・都市再生機構・公社の借家	84	166	1.98
民営の借家	711	1,318	1.85
給与住宅	40	79	1.98
間借り	98	200	2.04
住宅以外に住む一般世帯	27	73	2.70
<b>443 大 台 町</b>			
一般世帯	3,766	9,166	2.43
住宅に住む一般世帯	3,716	9,087	2.45
主世帯	3,681	9,002	2.45
持ち家	3,312	8,324	2.51
公営・都市再生機構・公社の借家	8	30	3.75
民営の借家	290	551	1.90
給与住宅	71	97	1.37
間借り	35	85	2.43
住宅以外に住む一般世帯	50	79	1.58
<b>461 玉 城 町</b>			
一般世帯	5,249	15,052	2.87
住宅に住む一般世帯	5,071	14,809	2.92
主世帯	5,026	14,722	2.93
持ち家	4,347	13,399	3.08
公営・都市再生機構・公社の借家	78	164	2.10
民営の借家	536	1,029	1.92
給与住宅	65	130	2.00
間借り	45	87	1.93
住宅以外に住む一般世帯	178	243	1.37
<b>470 度 会 町</b>			
一般世帯	2,622	8,079	3.08
住宅に住む一般世帯	2,576	7,998	3.10
主世帯	2,568	7,980	3.11
持ち家	2,434	7,683	3.16
公営・都市再生機構・公社の借家	28	51	1.82
民営の借家	101	233	2.31
給与住宅	5	13	2.60
間借り	8	18	2.25
住宅以外に住む一般世帯	46	81	1.76
<b>471 大 紀 町</b>			
一般世帯	3,677	8,484	2.31
住宅に住む一般世帯	3,629	8,399	2.31
主世帯	3,598	8,335	2.32
持ち家	3,395	7,889	2.32
公営・都市再生機構・公社の借家	60	141	2.35
民営の借家	102	228	2.24
給与住宅	41	77	1.88
間借り	31	64	2.06
住宅以外に住む一般世帯	48	85	1.77



第12表 住居の種類・住宅の所有の関係(6区分)別一般世帯数, 一般世帯人員,  
1世帯当たり人員 (続き) - 市町 -

地 域, 住 居 の 種 類 ・ 住居の所有の関係 (6区分)	世帯数	世帯人員	1世帯当たり 人 員
<b>472 南 伊 勢 町</b>			
一般世帯	5,419	12,458	2.30
住宅に住む一般世帯	5,375	12,374	2.30
主世帯	5,353	12,322	2.30
持ち家	5,119	11,867	2.32
公営・都市再生機構・公社の借家	110	220	2.00
民営の借家	92	173	1.88
給与住宅	32	62	1.94
間借り	22	52	2.36
住宅以外に住む一般世帯	44	84	1.91
<b>543 紀 北 町</b>			
一般世帯	7,237	15,572	2.15
住宅に住む一般世帯	7,111	15,388	2.16
主世帯	7,041	15,236	2.16
持ち家	6,048	13,309	2.20
公営・都市再生機構・公社の借家	226	424	1.88
民営の借家	651	1,320	2.03
給与住宅	116	183	1.58
間借り	70	152	2.17
住宅以外に住む一般世帯	126	184	1.46
<b>561 御 浜 町</b>			
一般世帯	3,853	8,452	2.19
住宅に住む一般世帯	3,821	8,387	2.19
主世帯	3,793	8,320	2.19
持ち家	3,342	7,289	2.18
公営・都市再生機構・公社の借家	72	168	2.33
民営の借家	329	782	2.38
給与住宅	50	81	1.62
間借り	28	67	2.39
住宅以外に住む一般世帯	32	65	2.03
<b>562 紀 宝 町</b>			
一般世帯	4,941	11,012	2.23
住宅に住む一般世帯	4,890	10,914	2.23
主世帯	4,839	10,797	2.23
持ち家	3,996	9,053	2.27
公営・都市再生機構・公社の借家	-	-	-
民営の借家	741	1,509	2.04
給与住宅	102	235	2.30
間借り	51	117	2.29
住宅以外に住む一般世帯	51	98	1.92

- 1) 住宅の建て方「不詳」を含む。
- 2) 建物全体の階数「不詳」を含む。

## 三重県の人口

－平成 27 年国勢調査結果－

(平成 27 年 10 月 1 日現在)

平成 29 年 3 月発行

三重県戦略企画部統計課

TEL 059-224-2044

FAX 059-224-2046

URL <http://www.pref.mie.lg.jp/DATABOX/>

E-mail : [tokei@pref.mie.jp](mailto:tokei@pref.mie.jp)