

三重県の人口

—平成27年 国勢調査結果—

(平成27年10月1日現在)

○就業状態等基本集計（労働力状態、就業者の産業・職業など）

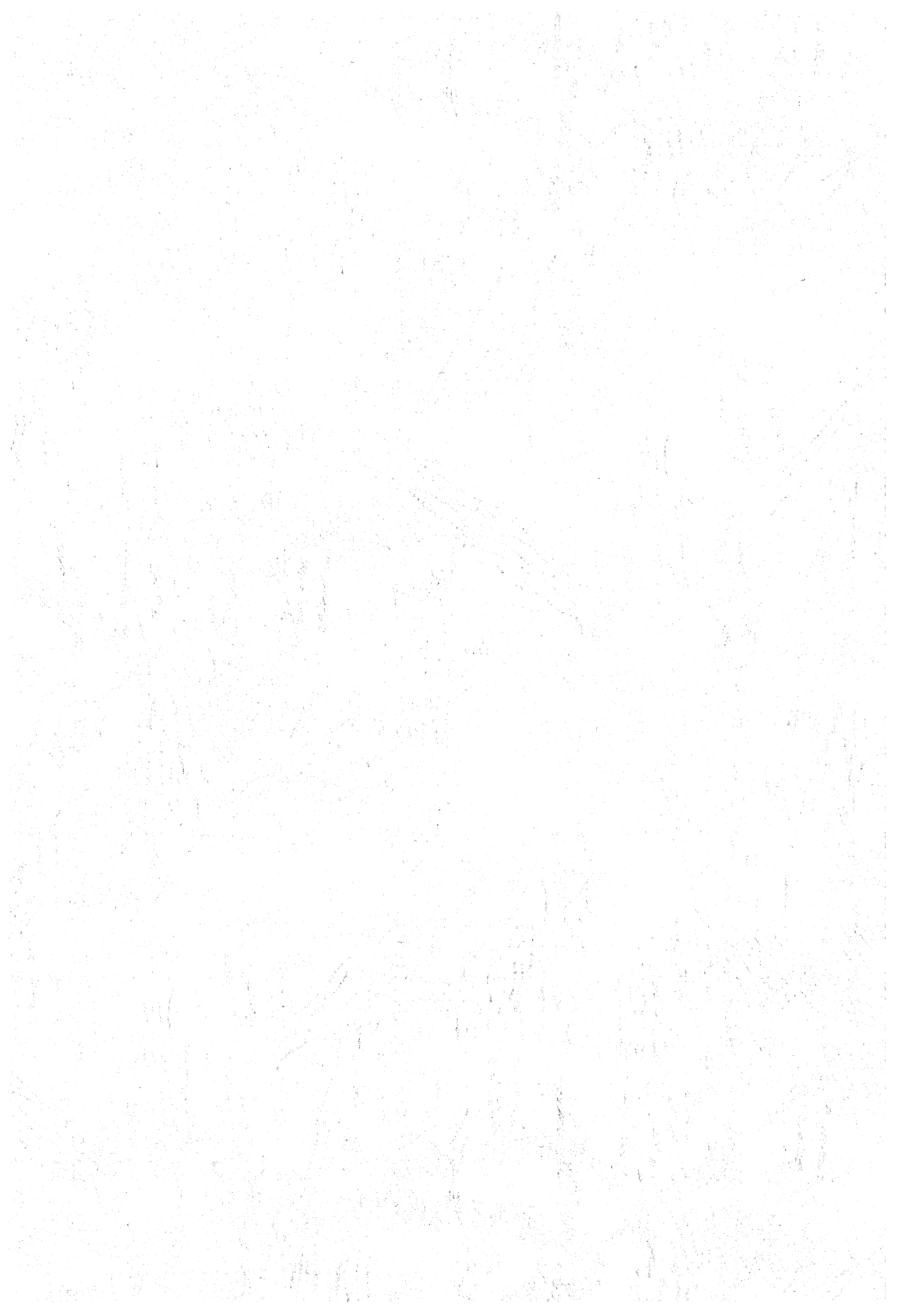

はじめに

国勢調査は、我が国の人口や世帯の状況などを明らかにすることを目的として大正9年に開始され、以来ほぼ5年毎に実施されており、平成27年国勢調査はその20回目に当たります。

本書は平成27年国勢調査の結果で、三重県に関する就業状態等基本集計の主要統計表に簡単な分析を加えたものです。

本書を幅広くご利用していただければ幸いです。

今回の調査につきまして多くの方々からご協力を賜り、紙面をお借りして御礼申し上げます。

平成29年10月

三重県戦略企画部統計課長



目 次

本書中の用語について	1
I 平成 27 年国勢調査結果の概要	
1 労働力状態	
(1) 労働力人口	7
(1)-2 年齢別労働力人口	8
(2) 年齢階級別労働力率	9
(3) 就業者の従業上の地位別構成	10
(3)-2 就業者の年齢(5 歳階級)別の従業上の地位別構成	11
2 産業別人口	
(1) 産業(大分類)別就業者	13
(2) 産業 3 部門別就業者	14
(3) 地域別産業 3 部門別就業者	15
(4) 外国人就業者国籍別産業(大分類)別就業者	16
3 職業別人口	
(1) 職業(大分類)別就業者	18
(2) 職業(大分類)別男女別就業者	19
(3) 職業(大分類)別年齢(5 歳階級)別就業者	20
(4) 外国人就業者国籍別職業(大分類)別就業者	21
II 平成 27 年国勢調査統計表	
第 1 表 労働力状態(8 区分), 年齢(各歳), 男女別 15 歳以上人口及び労働力率—三重県	25
第 2 表 労働力状態(8 区分), 年齢(5 歳階級), 男女別 15 歳以上人口及び労働力率 —三重県, 市町	28
第 3 表 従業上の地位(8 区分), 産業(大分類), 男女別 15 歳以上就業者数—三重県	52
第 4 表 従業上の地位(8 区分), 職業(大分類), 男女別 15 歳以上就業者数—三重県	53
第 5 表 従業上の地位(8 区分), 年齢(5 歳階級), 男女別 15 歳以上就業者数—三重県	54
第 6 表 産業(大分類), 年齢(5 歳階級), 15 歳以上就業者数(総数)及び平均年齢 —三重県, 市町	56
第 7 表 産業(大分類), 職業(大分類), 男女別 15 歳以上就業者数—三重県	76
第 8 表 職業(大分類), 年齢(5 歳階級), 男女別 15 歳以上就業者数及び平均年齢—三重県	78
第 9 表 国籍(12 区分), 産業(大分類), 男女別 15 歳以上外国人就業者数—三重県	80
第 10 表 国籍(12 区分), 職業(大分類), 男女別 15 歳以上外国人就業者数—三重県	82

* 利用上の注意 *

- 1 本書中の数値は、断り書きの無い限り、全て平成 27 年 10 月 1 日現在のもの。
また、市町名は調査日(平成 27 年 10 月 1 日)現在のもので表記した。
- 2 本書の数値は表章単位未満を四捨五入している。
そのため、構成比の合計が 100 とならない場合や、増減率等のポイント差が表章数値の差と一致しない場合がある。
- 3 本文及び統計表中の記号の意味は以下のとおり。
「—」…該当する数値の無いもの、または表章できないもの。
「0」…表章単位に満たないもの。
「▲」…比較減、またはマイナスの数値。
「・・・」…未発表のもの。



本書中の用語について

○人口

国勢調査における人口は「常住人口」であり、常住人口とは調査時に調査の地域に常住している者をいう。「常住している者」とは、当該住居に3ヵ月以上にわたって住んでいるか、又は住むことになっている者をいう。

○人口集中地区

市区町村の境域内において、人口密度の高い基本単位区(原則として人口密度が1平方キロメートル当たり4,000人以上)が隣接し、かつ、その隣接した基本単位区の人口が5,000人以上となる地域をいう。

○年齢

年齢は、平成27年9月30日現在による満年齢である。なお、平成27年10月1日午前零時に生まれた人は0歳とした。

○国籍

国籍を、「日本」、「韓国、朝鮮」、「中国」、「フィリピン」、「タイ」、「インドネシア」、「ベトナム」、「インド」、「イギリス」、「アメリカ」、「ブラジル」、「ペルー」、「その他」に区分した。

なお、二つ以上の国籍を持つ人については、次のように取り扱った。

- (1) 日本と日本以外の国の国籍を持つ人－「日本」
- (2) 日本以外の二つ以上の国籍を持つ人－調査票の国名欄に記入された国

○労働力状態

15歳以上の人について、調査年(※今回の調査では、平成27年)の9月24日から30日までの1週間に「仕事をしたかどうかの別」により、次のとおり区分した。

<労働力状態の区分>

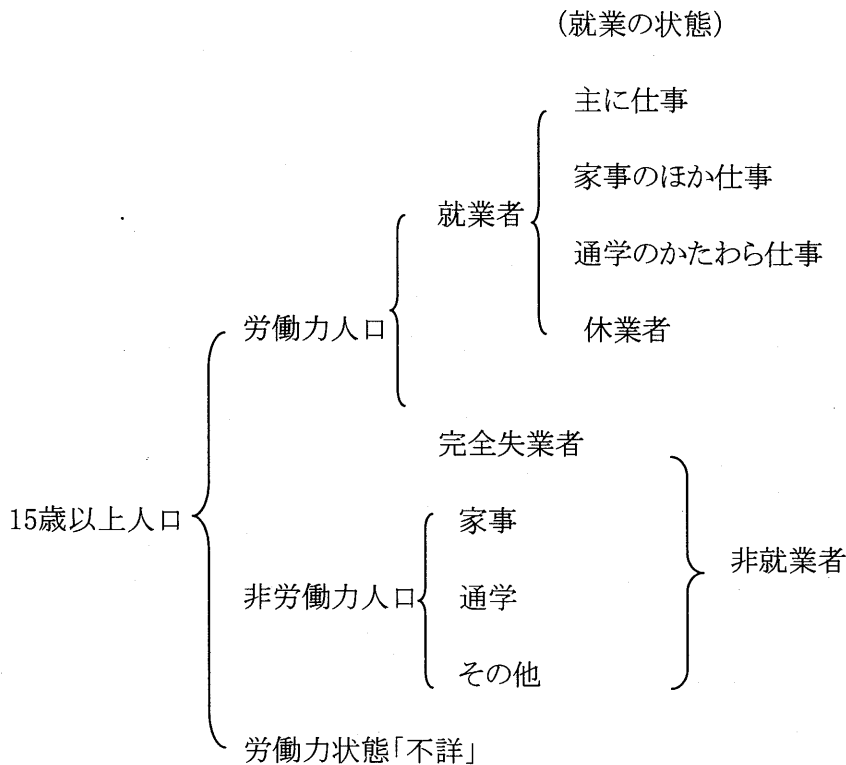

○労働力率

15歳以上人口(労働力状態「不詳」を除く。)に占める労働力人口の割合。

○就業者

調査週間中、賃金、給料、諸手当、営業収益、手数料、内職収入など収入(現物収入を含む)を伴う仕事を少しでもした人。

なお、収入を伴う仕事を持っていて、調査週間中、少しも仕事をしなかった人のうち、次のいずれかに該当する場合は就業者とした。

①勤めている人が、病気や休暇などで休んでいても、賃金や給料をもらうことになっている場合。

②事業を営んでいる人が、病気や休暇などで休業してから30日未満の場合。

また、家族の人が自家営業(個人経営の農業や工場・店の仕事など)の手伝いをした場合は、無給であっても、収入になる仕事をしたとみなして就業者に含めた。

○就業者の区分

■主に仕事…主に勤め先での仕事や自家営業などの仕事をしていた場合。

■家事のほか仕事…主に家事などをしていて、その他にも少しでも収入を伴う仕事をした場合。

■通学のかたわら仕事…主に通学していて、そのかたわら少しでも収入を伴う仕事をした場合。

■休業者

①勤めている人が、病気や休暇などで休んでいても、賃金や給料をもらうことになっている場合。

②事業を営んでいる人が、病気や休暇などで休業してから30日未満の場合。

○完全失業者

調査週間中、収入を伴う仕事少しもしなかった者のうち、就業が可能で求職活動を行った者。

○非労働力人口

調査期間中、収入になる仕事を少しもしなかった者のうち、休業者及び完全失業者以外の者。

○非労働力人口の区分

■家事…自分の家で主に炊事や育児などの家事をしていた場合。

■通学…主に通学していた場合。

■その他…上記のどの区分にも該当しない場合。(幼児・高齢者など)

○従業上の地位

就業者を、調査期間中、その人が仕事をしていた事業所における地位によって、次のとおり区分した。

■雇用者…会社員、工員、公務員、団体職員、個人商店の従業員、住み込みの家事手伝い、日々雇用されている人、パートタイムやアルバイトなど、会社・団体・個人や官公庁に雇用されている人で、次にいう「役員」でない人。

■正規の職員・従業員…勤め先で一般職員又は正社員と呼ばれている人。

■労働者派遣事業所の派遣社員…労働者派遣法に基づく労働者派遣事業所に雇用され、そこから派遣されている人。

■役員…会社の社長・取締役・監査役、団体・公益法人や独立行政法人の理事・監事などの役員。

■雇人のある業主…個人経営の商店主・工場主・農業主などの事業主や、開業医・弁護士などで、雇人がいる人。

■雇人のない業主…個人経営の商店主・工場主・農業主などの事業主や、開業医・弁護士・著述家・家政婦などで、個人又は家族とだけで事業を営んでいる人。

■家族従業者…農業や個人商店などで、農仕事や店の仕事などを手伝っている家族。

■家庭内職者…家庭内で賃仕事(家庭内職)をしている人。

○産業

「産業」とは、就業者について、調査期間中にその人が実際に仕事をしていた事業所の主な事業の種類によって分類したものをいう(※「休業者(調査週間中、仕事を休んでいた人をいう。)」については、その人がふだん仕事をしている事業所の主な事業の種類)。

平成27年国勢調査に用いた産業分類は、日本標準産業分類を国勢調査に適合するように集約して編成したもので、分類の詳しさの程度により大分類・中分類・小分類があり、就業状況等基本集計では大分類により集計している。

なお、本書に於いて産業大分類を3部門に集約している項の区分は以下のとおり。

■第1次産業：A農業、林業、B漁業

■第2次産業：C鉱業、採石業、砂利採取業、D建設業、E製造業

■第3次産業：F電気・ガス・熱供給・水道業、G情報通信業、H運輸業、郵便業、I卸売業、小売業、J金融業、保険業、K不動産業、物品賃貸業、L学術研究、専門・技術サービス業、M宿泊業、飲食サービス業、N生活関連サービス業、娯楽業、O教育、学習支援業、P医療、福祉、Q複合サービス業、Rサービス業（他に分類されないもの）、S公務（他に分類されるものを除く）

○職業

「職業」とは、就業者について、調査期間中にその人が実際に従事していた仕事の種類によって分類したものをいう（※「休業者（調査週間中、仕事を休んでいた人をいう。）」については、その人がふだん実際に従事していた仕事の種類）。

なお、従事した仕事 that 二つ以上ある場合は、その人が主に従事した仕事の種類による。

平成27年国勢調査に用いた職業分類は、日本標準職業分類を基に再編成したものである。



I 平成 27 年国勢調査結果の概要



1 労働力状態

(1) 労働力人口 <表1, 図1 表2, 図2>

平成27年10月1日現在の労働力人口（15歳以上人口のうち就業者及び完全失業者）は903,734人で、平成22年と比較して▲39,338人（▲4.2%）と減少しています。男女別にみると、男性は▲6.4%、女性は▲1.2%となっています。

また、「労働力率（※）」は59.9%で、全国の労働力率60.0%を0.1ポイント下回っています。

労働力人口のうち「就業者」は872,773人で、平成22年と比較して▲22,324人（▲2.5%）と減少しています。就業者のうち「休業者」は15,636人で▲856人（▲5.2%）、「完全失業者」は30,961人で、▲17,014人（▲35.5%）となっています。

過去の三重県の労働力人口及び労働力率の推移を見てみると、労働力人口は平成7年まで増加した後減少していますが、労働力率は昭和35年以降減少傾向にあります。

表1 労働力状態別15歳以上人口及び増減率 三重県(平成22年・27年)、全国(平成27年) (単位:人)

	i 15歳以上人口総数 (= ii + v + vi)		ii 労働力人口					v 非労働力人口		vi 労働力状態不詳
	総数 (= iii + iv)	労働力率 (%)	iii 就業者		iv 完全失業者		総数	割合(%) (= v / i)		
			総数	うち休業者	総数	割合(%) (= iv / ii)				
三重県										
①三重県 平成22年										
総数	1,589,378	943,072	61.5%	895,097	16,492	47,975	5.1%	591,512	37.2%	54,794
男性	765,827	544,396	73.7%	511,778	9,062	32,618	6.0%	193,810	25.3%	27,621
女性	823,551	398,676	50.1%	383,319	7,430	15,357	3.9%	397,702	48.3%	27,173
②三重県 平成27年										
総数	1,562,623	903,734	59.9%	872,773	15,636	30,961	3.4%	603,939	38.6%	54,950
男性	752,653	509,658	70.5%	489,227	7,925	20,431	4.0%	213,022	28.3%	29,973
女性	809,970	394,076	50.2%	383,546	7,711	10,530	2.7%	390,917	48.3%	24,977
③増減(②-①)										
総数	▲26,755	▲39,338	-	▲22,324	▲856	▲17,014	▲1.7	12,427	-	156
男性	▲13,174	▲34,738	-	▲22,551	▲1,137	▲12,187	▲2.0	19,212	-	2,352
女性	▲13,581	▲4,600	-	227	281	▲4,827	▲1.2	▲6,785	-	▲2,196
④増減率(%) [(②-①)÷①×100]										
総数	▲1.7%	▲4.2%	-	▲2.5%	▲5.2%	▲35.5%	-	2.1%	-	0.3%
男性	▲1.7%	▲6.4%	-	▲4.4%	▲12.5%	▲37.4%	-	9.9%	-	8.5%
女性	▲1.6%	▲1.2%	-	0.1%	3.8%	▲31.4%	-	▲1.7%	-	▲8.1%
⑤全国(平成27年) (単位:千人)										
総数	109,754	61,523	60.0%	58,919	1,094	2,604	4.2%	41,022	37.4%	7,208
男性	52,880	34,772	70.9%	33,078	532	1,694	4.9%	14,283	27.0%	3,824
女性	56,874	26,751	50.0%	25,841	561	910	3.4%	26,739	47.0%	3,384
三重県と全国との差(平成27年) [(②-⑤)]										
総数	-	-	▲0.1	-	-	-	▲0.8	-	1.2	-
男性	-	-	▲0.4	-	-	-	▲0.9	-	1.3	-
女性	-	-	0.2	-	-	-	▲0.7	-	1.3	-

※ 労働力率=労働力人口÷(15歳以上の総人口-労働力状態不詳)

図1 三重県の労働力状態15歳以上人口(平成27年)



表2 三重県の労働力人口及び労働力率の推移 (昭和25年から平成27年)

	昭和25年	昭和30年	昭和35年	昭和40年	昭和45年	昭和50年	昭和55年	昭和60年	平成2年	平成7年	平成12年	平成17年	平成22年	平成27年
労働力人口(人)	664,291	695,756	735,975	761,688	805,537	797,615	829,788	874,868	921,901	981,914	967,307	968,343	943,072	903,734
労働力率(%)	67.0	68.8	69.6	66.9	68.1	64.3	63.9	63.7	63.2	63.9	61.8	61.5	61.5	59.9

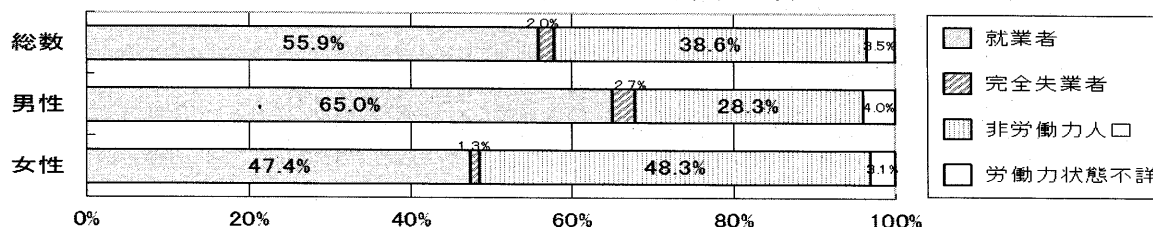
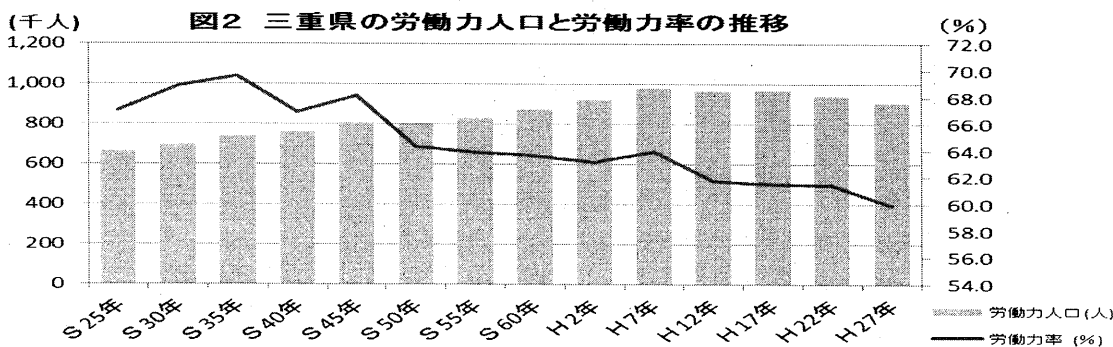

(1)-2 年齢別労働力人口 <図3, 図3-2, 図3-3>

年齢別の労働力人口をみると、総数では41歳～44歳の各年齢層で特に多く、42歳の年齢層で最も多くなっています。

男女別にみると、男性は42歳を頂点として減少しますが、62～64歳の層で一旦上昇します。女性は23～33歳までは横ばいですが、その後上昇に転じ、42歳を頂点とし減少しています。

図3 三重県の年齢別労働力人口(平成27年・総数)(単位:人)



図3-2 三重県の年齢別労働力人口(平成27年・男性)(単位:人)



図3-3 三重県の年齢別労働力人口(平成27年・女性)(単位:人)

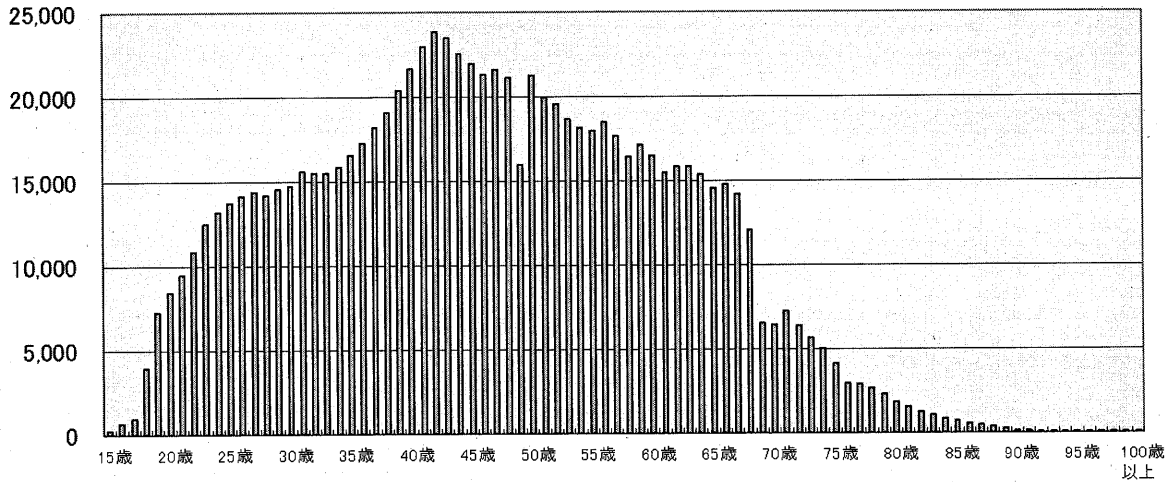

(2) 年齢階級別労働力率 <表4, 図4, 図4-2>

年齢(5歳階級)別の労働力率(※15歳以上人口に占める労働力人口の割合)を男女別にみると、男性は25歳～59歳の各5歳階級で90%を越えている反面、60歳を超える階級では65歳～69歳で55.8%、70歳～74歳で34.6%などと低下しています。女性は20歳～59歳の年齢階級で70～80%台を推移しますが、30～39歳で一旦減少しているため、ゆるやかなM字型をしています。

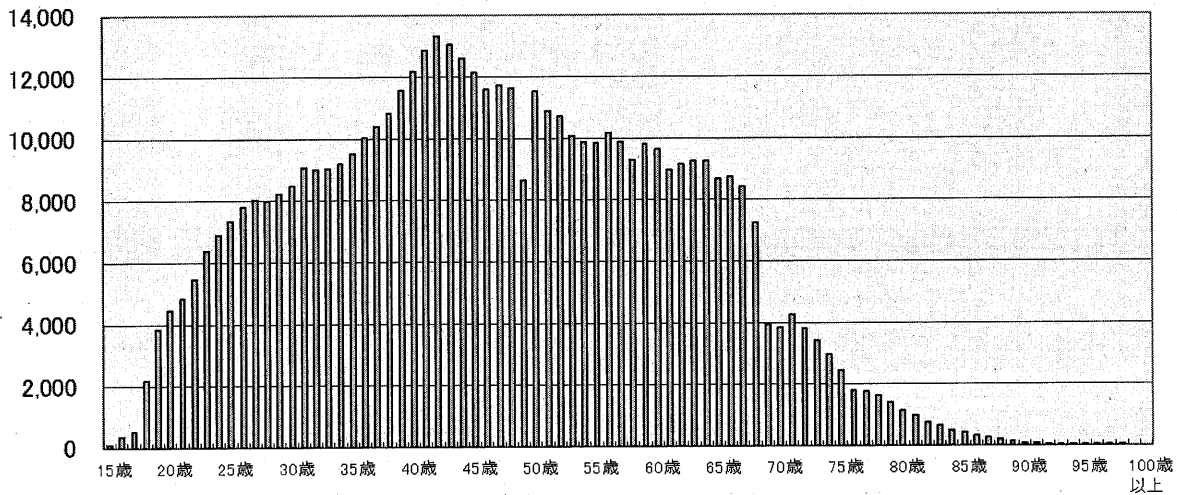
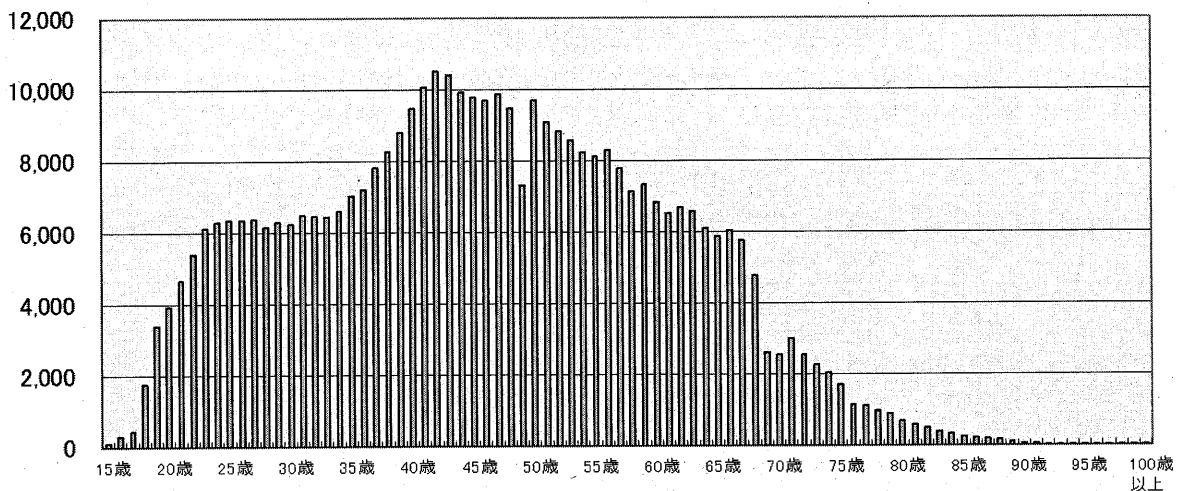
年齢5歳階級別の労働力率を平成22年と比較すると、男性は60～69歳、75～79歳を除く年齢階級で低下しています。一方、女性は15～24歳、85歳以上の年齢階級で低下していますが、その他では上昇しています。

全国と比較すると、男性は15歳～59歳、女性は15～24歳及び35～79歳の年齢階級で上回っています。特に男性の20歳～24歳は6.9ポイントと大きく上回り、女性は40～54歳の年齢階級で2.0ポイント以上上回っています。

表4 男女別年齢5歳階級別労働力率(単位:%) 三重県(平成22年及び同27年)、全国(平成27年)

		15	20	25	30	35	40	45	50	55	60	65	70	75	80	85	
		19	24	29	34	39	44	49	54	59	64	69	74	79	84	以上	
三重県																	
①平成22年	男性	16.3	79.7	96.9	97.9	98.0	97.9	97.6	96.9	94.9	79.1	53.8	34.8	22.0	14.3	7.9	
	女性	15.3	74.5	77.4	68.6	69.8	76.0	79.2	75.9	65.6	49.0	30.7	18.1	10.0	5.6	2.3	
②平成27年	男性	16.2	76.2	95.8	96.9	97.1	97.1	96.8	96.1	94.6	80.5	55.8	34.6	22.0	13.3	7.1	
	女性	14.7	72.3	79.9	72.3	74.0	78.0	80.3	78.7	71.3	53.3	35.1	20.9	11.6	5.6	2.1	
増減[②-①]	男性	▲0.1	▲3.5	▲1.1	▲1.0	▲0.9	▲0.8	▲0.8	▲0.8	▲0.3	1.4	2.0	▲0.2	0.0	▲1.0	▲0.8	
	女性	▲0.6	▲2.2	2.5	3.7	4.2	2.0	1.1	2.8	5.7	4.3	4.4	2.8	1.6	0.0	▲0.2	
全国																	
③平成27年	男性	15.5	69.3	94.5	96.6	96.9	96.8	96.3	95.7	94.0	80.8	56.4	35.1	22.2	14.0	7.7	
	女性	14.7	69.5	81.4	73.5	72.7	76.0	77.9	76.2	69.4	52.1	33.8	19.9	11.6	6.2	2.5	
三重県と全国の差																	
差[②-③]	男性	0.7	6.9	1.3	0.3	0.2	0.3	0.5	0.4	0.6	▲0.3	▲0.6	▲0.5	▲0.2	▲0.7	▲0.6	
	女性	0.0	2.8	▲1.5	▲1.2	1.3	2.0	2.4	2.5	1.9	1.2	1.3	1.0	0.0	▲0.6	▲0.4	

図4 三重県の男女別年齢5歳階級労働力率(平成22年及び平成27年)



図4-2 三重県の男女別年齢5歳階級別労働力率増減比較(平成27年/平成22年)



(3) 就業者の従業上の地位別構成 <表5, 図5>

15歳以上就業者 872,773 人を従業上の地位別にみると、「役員」が 36,767 人、「雇用者」が 713,130 人、「自営業主」が 75,412 人、「家族従業者」が 29,426 人、「家庭内職者」が 2,161 人となっていて、就業者に占める割合は、「雇用者」が 81.7%と最も高くなっています。

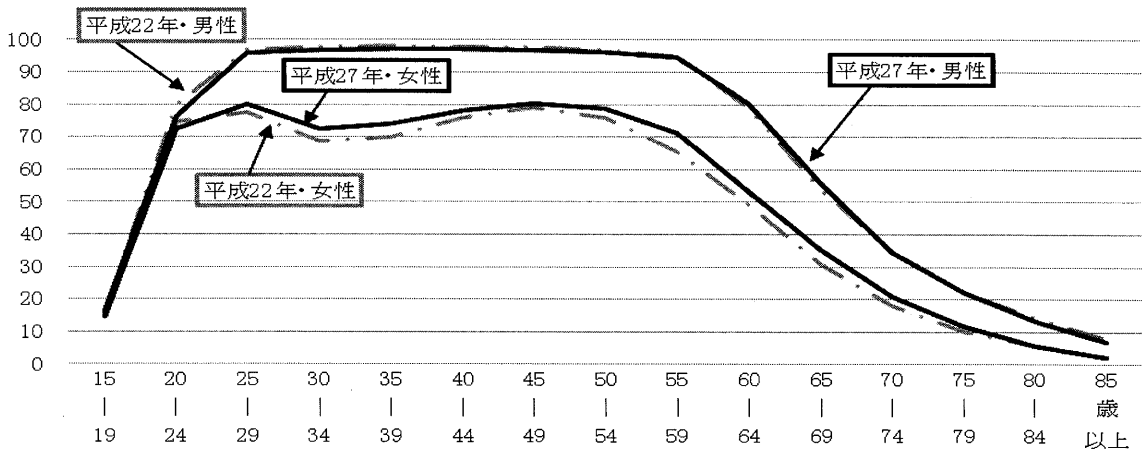
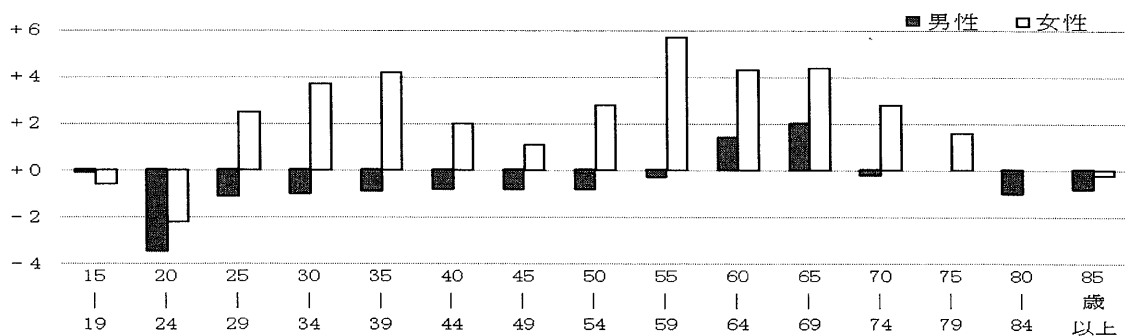
平成22年と比較すると、「雇用者」を除く全ての従業上の地位で減少しており、特に、「家族従業者」、「家庭内職者」の減少幅が大きくなっています。

なお、「雇用者」の就業者総数に占める割合は、全国の同割合を 2.6 ポイント上回っており、「役員」の割合は全国値を 0.7 ポイント下回っています。

表5 就業者の従業上の地位別構成 三重県(平成17年、同22年、同27年)、全国(平成27年)

	総数	役員	雇用者	自営業主	家族従業者	家庭内職者	従業上の地位不詳
三重県							
①平成17年(人)	922,622	43,536	732,099	97,282	45,275	4,315	115
構成比(%)	100.0%	4.7%	79.3%	10.5%	4.9%	0.5%	0.0%
②平成22年(人)	895,097	40,686	708,582	80,870	34,774	2,627	27,558
構成比(%)	100.0%	4.5%	79.2%	9.0%	3.9%	0.3%	3.1%
③平成27年(人)	872,773	36,767	713,130	75,412	29,426	2,161	15,877
④構成比(%)	100.0%	4.2%	81.7%	8.6%	3.4%	0.2%	1.8%
増減[③-②]	▲ 22,324	▲ 3,919	4,548	▲ 5,458	▲ 5,348	▲ 466	▲ 11,681
増減率 [(③-②)÷②×100]	▲2.5%	▲9.6%	0.6%	▲6.7%	▲15.4%	▲17.7%	▲42.4%
全国(平成27年)							
⑤構成比(%)	100.0%	4.9%	79.1%	8.7%	3.3%	0.2%	3.9%
三重県と全国の差							
差[④-⑤]	-	▲ 0.7	2.6	▲ 0.1	0.1	0.0	▲ 2.1

図5 三重県の従業上の地位別就業者数(平成27年)

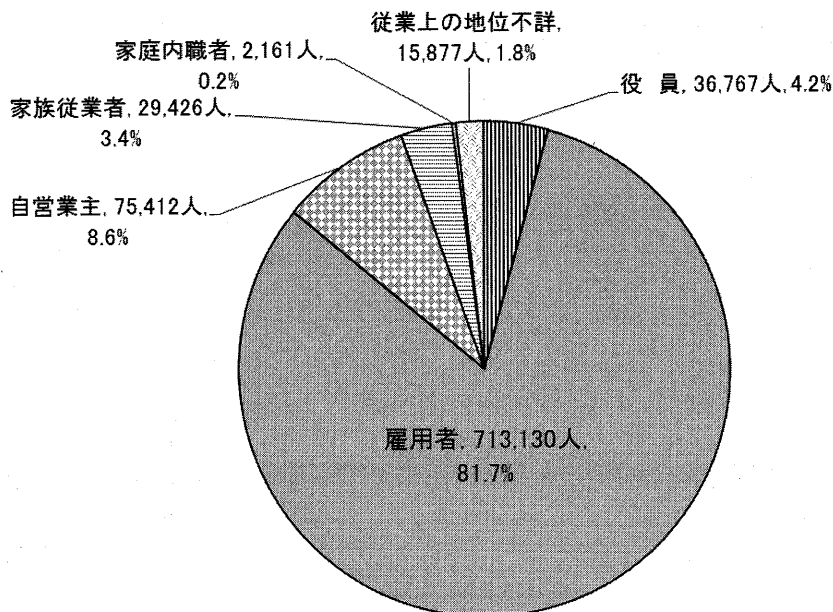

(3)-2 就業者の年齢(5歳階級)別男女別の従業上の地位別構成 <表5-2, 5-3, 図5-2~4>

15歳以上就業者について、従業上の地位別の割合を年齢(5歳階級)別男女別にみると、「正規の職員・従業員」は、男性の15歳から59歳までの各年齢(5歳)階級で5割を超えています。一方、女性は20歳から29歳までの各年齢(5歳)階級で5割を超えるものの、その他の各年齢(5歳)階級では5割以下となっています。

「労働者派遣事業所の派遣社員」は、男性は20~24歳で5.0%と最も高くなっており、次いで25歳~29歳が4.6%などとなっています。一方、女性は25~29歳が6.1%と最も高く、次いで30~34歳が5.4%などとなっています。

「パート・アルバイト・その他」は、男性は25歳から59歳の各年齢(5歳)階級で1割以下となっているのに対し、女性は25~29歳を除く15~74歳の年齢(5歳)階級で3割以上であり、15歳~19歳及び35歳~84歳の各年齢(5歳)階級で「正規の職員・従業員」の数を上回っています。

第5-2表 三重県の従業上の地位(8区分), 年齢(5歳階級), 男女別15歳以上就業者数(平成27年・男性)

年齢 (5歳階級)	単位	男性									
		計	正規の職員・従業員	労働者派遣事業所の派遣社員	パート・アルバイト・その他	役員	雇人のある業主	雇人のない業主	家族従業者	家庭内職者	従業上の地位不詳
15~19歳	人	6,547	3,499	149	2,628	5	-	82	82	1	101
20~24歳		26,283	18,077	1,304	5,571	70	28	307	288	10	628
25~29歳		37,308	29,566	1,707	3,520	257	164	628	460	12	994
30~34歳		42,872	34,433	1,669	2,560	804	527	1,303	585	13	978
35~39歳		50,463	40,432	1,548	2,167	1,548	932	2,070	777	13	976
40~44歳		62,095	49,247	1,568	2,050	2,814	1,495	3,134	777	10	1,000
45~49歳		53,932	41,549	1,393	1,920	2,913	1,518	3,167	578	6	888
50~54歳		51,380	38,410	1,159	1,934	3,437	1,707	3,640	416	8	669
55~59歳		47,279	33,460	1,031	2,727	3,699	1,687	3,893	263	10	509
60~64歳		43,858	19,117	1,144	11,162	3,821	2,062	5,675	309	18	550
65~69歳		35,221	6,664	883	12,785	3,713	2,226	7,737	449	49	715
70~74歳		17,593	1,872	308	5,211	2,175	1,417	5,589	376	59	586
75~79歳		8,827	621	66	1,370	1,138	855	3,813	393	65	506
80~84歳		3,963	249	6	267	525	393	1,905	291	20	307
85歳以上		1,606	97	4	62	229	172	760	152	7	123
15~19歳	%	100.0	53.4	2.3	40.1	0.1	-	1.3	1.3	0.0	1.5
20~24歳		100.0	68.8	5.0	21.2	0.3	0.1	1.2	1.1	0.0	2.4
25~29歳		100.0	79.2	4.6	9.4	0.7	0.4	1.7	1.2	0.0	2.7
30~34歳		100.0	80.3	3.9	6.0	1.9	1.2	3.0	1.4	0.0	2.3
35~39歳		100.0	80.1	3.1	4.3	3.1	1.8	4.1	1.5	0.0	1.9
40~44歳		100.0	79.3	2.5	3.3	4.5	2.4	5.0	1.3	0.0	1.6
45~49歳		100.0	77.0	2.6	3.6	5.4	2.8	5.9	1.1	0.0	1.6
50~54歳		100.0	74.8	2.3	3.8	6.7	3.3	7.1	0.8	0.0	1.3
55~59歳		100.0	70.8	2.2	5.8	7.8	3.6	8.2	0.6	0.0	1.1
60~64歳		100.0	43.6	2.6	25.5	8.7	4.7	12.9	0.7	0.0	1.3
65~69歳		100.0	18.9	2.5	36.3	10.5	6.3	22.0	1.3	0.1	2.0
70~74歳		100.0	10.6	1.8	29.6	12.4	8.1	31.8	2.1	0.3	3.3
75~79歳		100.0	7.0	0.7	15.5	12.9	9.7	43.2	4.5	0.7	5.7
80~84歳		100.0	6.3	0.2	6.7	13.2	9.9	48.1	7.3	0.5	7.7
85歳以上		100.0	6.0	0.2	3.9	14.3	10.7	47.3	9.5	0.4	7.7

図5-2 三重県の従業上の地位別、年齢(5歳階級)別、15歳以上就業者の割合(平成27年・男性)

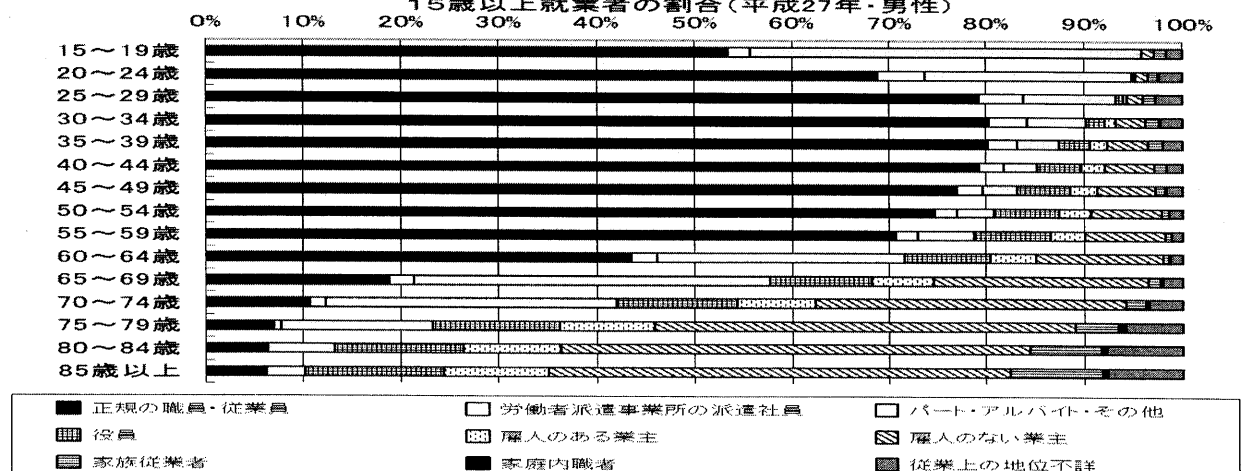

第5-3表 三重県の従業上の地位(8区分), 年齢(5歳階級), 男女別15歳以上就業者数
(平成27年・女性)

年齢 (5歳階級)	単位	女性									
		計	正規の職員・従業員	労働者派遣事業所の派遣社員	パート・アルバイト・その他	役員	雇人のある業主	雇人のない業主	家族従業者	家庭内職者	従業上の地位不詳
15～19歳	人	5,663	2,147	172	3,195	3	-	36	25	1	84
20～24歳		25,165	15,517	1,322	7,545	32	6	173	108	20	442
25～29歳		30,098	18,214	1,845	8,586	77	38	348	335	66	589
30～34歳		31,048	15,319	1,666	11,823	207	92	604	673	138	526
35～39歳		37,888	15,830	1,661	17,057	438	157	838	1,144	221	542
40～44歳		49,082	18,093	1,906	24,425	850	258	1,081	1,637	261	571
45～49歳		44,966	16,018	1,565	22,603	1,028	294	1,027	1,758	157	516
50～54歳		43,472	15,447	1,128	21,536	1,344	359	1,160	1,962	119	417
55～59歳		37,931	12,787	658	18,858	1,244	367	1,144	2,409	119	345
60～64歳		31,971	5,978	461	18,490	1,414	414	1,469	3,165	186	394
65～69歳		24,708	2,646	312	12,986	1,438	531	1,976	4,020	227	572
70～74歳		12,255	1,032	136	4,670	796	310	1,575	3,000	185	551
75～79歳		5,785	416	32	1,249	456	190	1,066	1,836	103	437
80～84歳		2,440	196	5	264	205	107	574	825	39	225
85歳以上		1,074	103	1	64	87	60	272	333	18	136
15～19歳	%	100.0	37.9	3.0	56.4	0.1	-	0.6	0.4	0.0	1.5
20～24歳		100.0	61.7	5.3	30.0	0.1	0.0	0.7	0.4	0.1	1.8
25～29歳		100.0	60.5	6.1	28.5	0.3	0.1	1.2	1.1	0.2	2.0
30～34歳		100.0	49.3	5.4	38.1	0.7	0.3	1.9	2.2	0.4	1.7
35～39歳		100.0	41.8	4.4	45.0	1.2	0.4	2.2	3.0	0.6	1.4
40～44歳		100.0	36.9	3.9	49.8	1.7	0.5	2.2	3.3	0.5	1.2
45～49歳		100.0	35.6	3.5	50.3	2.3	0.7	2.3	3.9	0.3	1.1
50～54歳		100.0	35.5	2.6	49.5	3.1	0.8	2.7	4.5	0.3	1.0
55～59歳		100.0	33.7	1.7	49.7	3.3	1.0	3.0	6.4	0.3	0.9
60～64歳		100.0	18.7	1.4	57.8	4.4	1.3	4.6	9.9	0.6	1.2
65～69歳		100.0	10.7	1.3	52.6	5.8	2.1	8.0	16.3	0.9	2.3
70～74歳		100.0	8.4	1.1	38.1	6.5	2.5	12.9	24.5	1.5	4.5
75～79歳		100.0	7.2	0.6	21.6	7.9	3.3	18.4	31.7	1.8	7.6
80～84歳		100.0	8.0	0.2	10.8	8.4	4.4	23.5	33.8	1.6	9.2
85歳以上		100.0	9.6	0.1	6.0	8.1	5.6	25.3	31.0	1.7	12.7

図5-3 三重県の従業上の地位別、年齢(5歳階級)別、15歳以上就業者の割合(平成27年・女性)

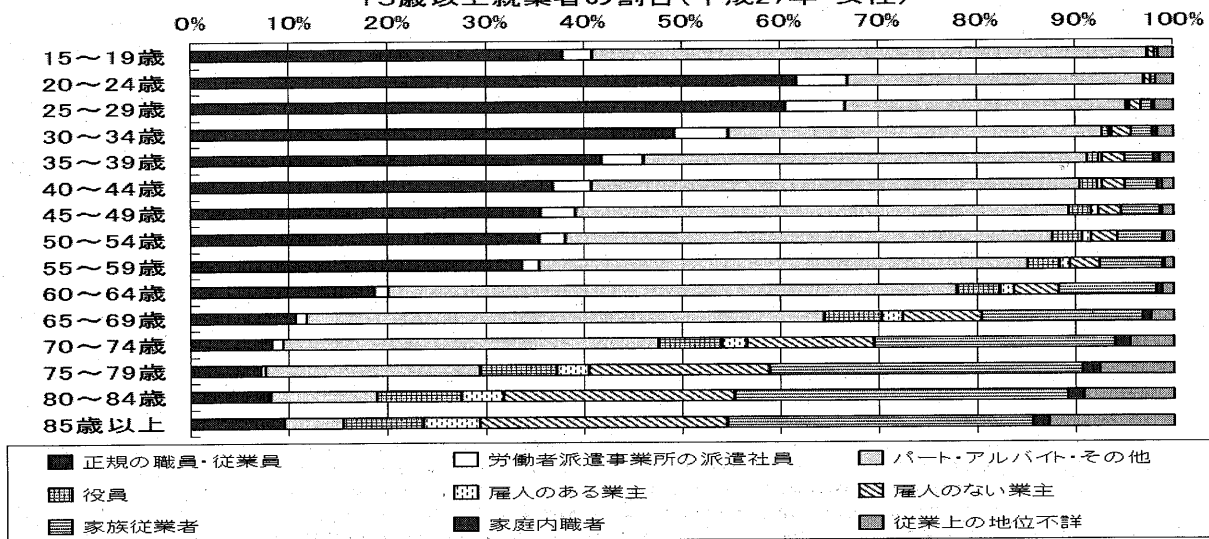

2 産業別人口

(1) 産業（大分類）別就業者 <表6, 図6>

15歳以上就業者を産業大分類別にみると、「製造業」が209,004人で就業者全体に占める割合は23.9%と4分の1近くを占めています。「卸売業, 小売業」が126,075人で14.4%、「医療, 福祉」が102,406人で11.7%、「建設業」が60,912人で7.0%などとなっています。(なお、「学術研究, 専門・技術サービス業」から「サービス業(他に分類されるものを除く)」までを合計すると297,091人(構成比34.0%)で、全体の約3分の1を占めています。)

産業別の就業者割合を全国と比較すると、「製造業」の割合が7.7ポイント高く、「情報通信業」は1.8ポイント低く、「卸売業, 小売業」は0.9ポイント低いなどとなっています。

表6 産業(大分類)別就業者数及び就業者割合 三重県、全国(平成27年)

産業大分類	三重県		全国	三重県と全国 の差[①-②]
	就業者数(人)	①構成比(%)	②構成比(%)	
総数	872,773	100.00	100.00	-
農業	24,371	2.8	3.4	▲0.6
林業(※但し、「農業, 林業」-「うち農業」)	1,016	0.1	0.1	0.0
漁業	5,842	0.7	0.3	0.4
鉱業, 採石業, 砂利採取業	406	0.0	0.0	0.0
建設業	60,912	7.0	7.4	▲0.4
製造業	209,004	23.9	16.2	7.7
電気・ガス・熱供給・水道業	4,807	0.6	0.5	0.1
情報通信業	9,449	1.1	2.9	▲1.8
運輸業, 郵便業	46,653	5.3	5.2	0.1
卸売業, 小売業	126,075	14.4	15.3	▲0.9
金融業, 保険業	18,573	2.1	2.4	▲0.3
不動産業, 物品賃貸業	10,394	1.2	2.0	▲0.8
学術研究, 専門・技術サービス業	20,004	2.3	3.3	▲1.0
宿泊業, 飲食サービス業	47,328	5.4	5.5	▲0.1
生活関連サービス業, 娯楽業	31,374	3.6	3.5	0.1
教育, 学習支援業	38,725	4.4	4.5	▲0.1
医療, 福祉	102,406	11.7	11.9	▲0.2
複合サービス事業	8,959	1.0	0.8	0.2
サービス業(他に分類されないもの)	48,295	5.5	6.0	▲0.5
公務(他に分類されるものを除く)	28,927	3.3	3.4	▲0.1
分類不能の産業	29,253	3.4	5.4	▲2.0

※平成27年国勢調査では「農業, 林業」で一つの区分であるが、この項では、農業と林業に分けて記載した。

図5 三重県の産業大分類別就業者数(平成27年)

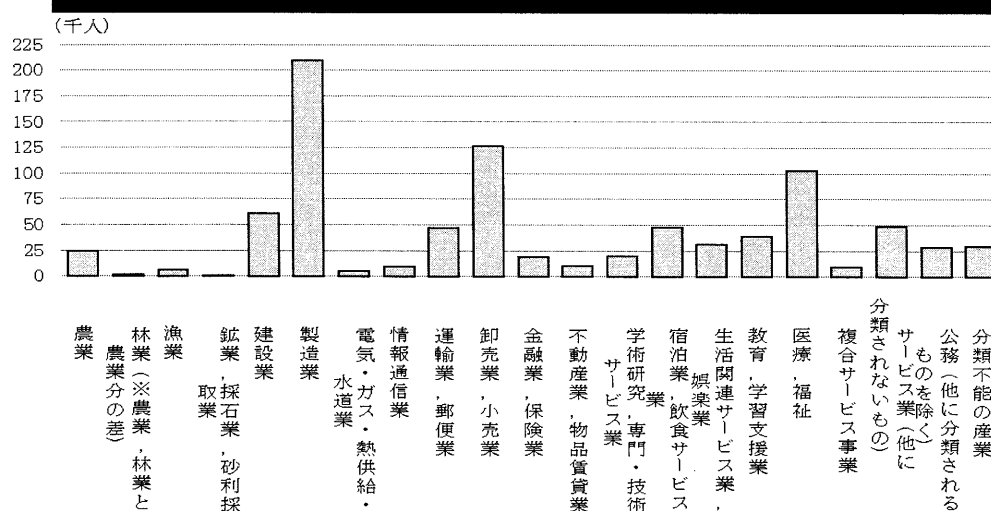

(2) 産業3部門別就業者 <表7, 図7, 図7-2>

15歳以上就業者を産業3部門別にみると、第1次産業就業者は31,229人で、就業者全体に占める割合は3.6%、第2次産業就業者は270,322人で31.0%、第3次産業就業者は541,969人で62.1%となっています。

男女別にみると、男女とも第3次産業の割合が最も高くなっています。

男女を比較すると、第1次・第2次産業の就業者割合は男性の方が高くなっており、女性の第3次産業の就業者割合は75.5%と女性全体の就業者数の約4分の3を占め、男性の同産業就業者の割合を大きく上回っています。

三重県の就業者の割合を全国と比較すると、第2次産業は7.4ポイント上回っていますが、第1次産業は0.2ポイント、第3次産業は5.1ポイント下回っています。

表7 産業3部門別就業者数及び構成比 三重県、全国(平成27年)

	総数			男性			女性		
	第1次産業	第2次産業	第3次産業	第1次産業	第2次産業	第3次産業	第1次産業	第2次産業	第3次産業
三重県									
就業者数(人)	31,229	270,322	541,969	19,925	201,095	252,200	11,304	69,227	289,769
①構成比(%)	3.6%	31.0%	62.1%	4.1%	41.1%	51.6%	2.9%	18.0%	75.5%
全国									
②構成比(%)	3.8%	23.6%	67.2%	4.1%	31.1%	59.4%	3.3%	14.1%	77.3%
三重県と全国の差									
①-②	▲0.2	7.4	▲5.1	0.0	10.0	▲7.8	▲0.4	3.9	▲1.8

※分類不能の産業があるため、構成比の合計は100%にならない。

図7 三重県の産業3部門別就業者割合(平成27年)



図7-2 全国の産業3部門別就業者割合(平成27年)



(3)地域別産業3部門別就業者 <表8,図8>

15歳以上就業者について、産業3部門別割合を地域別にみると、第1次産業は東紀州地域が10.0%で最も高く、北勢地域が2.1%で最も低くなっています。第2次産業では伊賀地域が35.8%で最も高く、東紀州地域が20.8%で最も低くなっています。第3次産業では、東紀州地域が68.5%で最も高く、伊賀地域が57.8%で最も低くなっています。

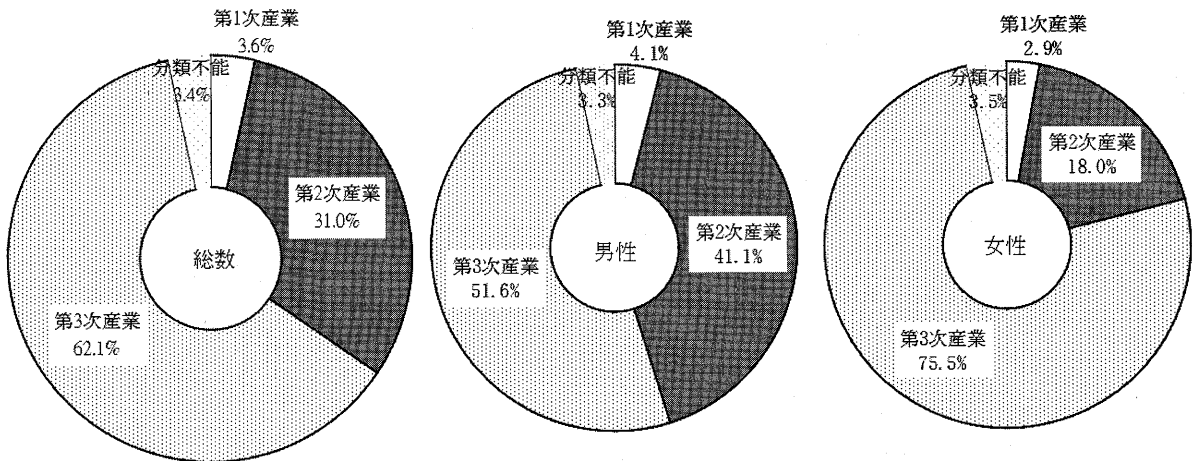
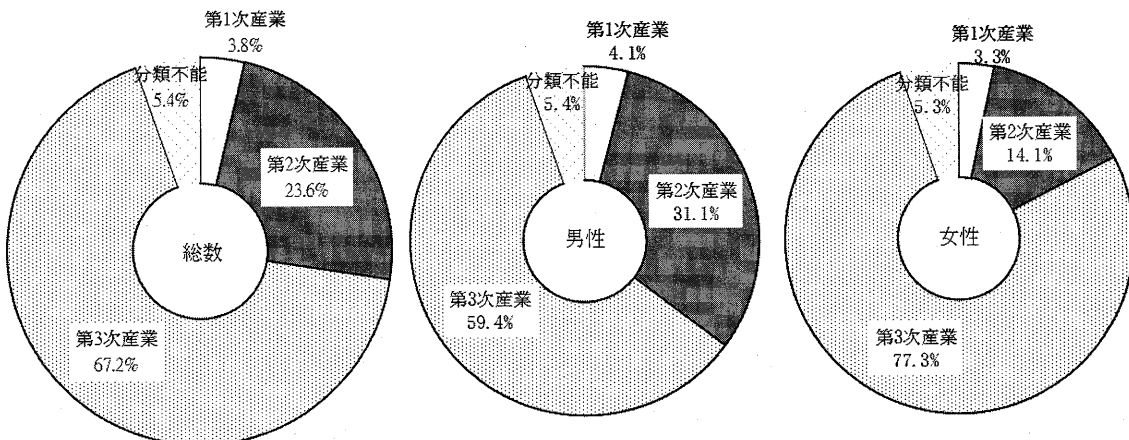
表8 三重県の地域別産業3部門別就業者数及び就業者割合（平成27年）

地域	第1次産業		第2次産業		第3次産業	
	就業者数(人)	割合(%)	就業者数(人)	割合(%)	就業者数(人)	割合(%)
三重県	31,229	3.6	270,322	31.0	541,969	62.1
北勢	8,531	2.1	142,469	34.8	242,009	59.2
中南勢	8,515	3.7	63,648	27.3	153,165	65.7
伊勢志摩	7,506	6.4	28,226	24.2	77,589	66.4
伊賀	3,521	4.3	29,375	35.8	47,502	57.8
東紀州	3,156	10.0	6,604	20.8	21,704	68.5

※分類不能の産業があるため、割合の合計は100%にならない。

図8 三重県の地域別産業3部門別就業者割合

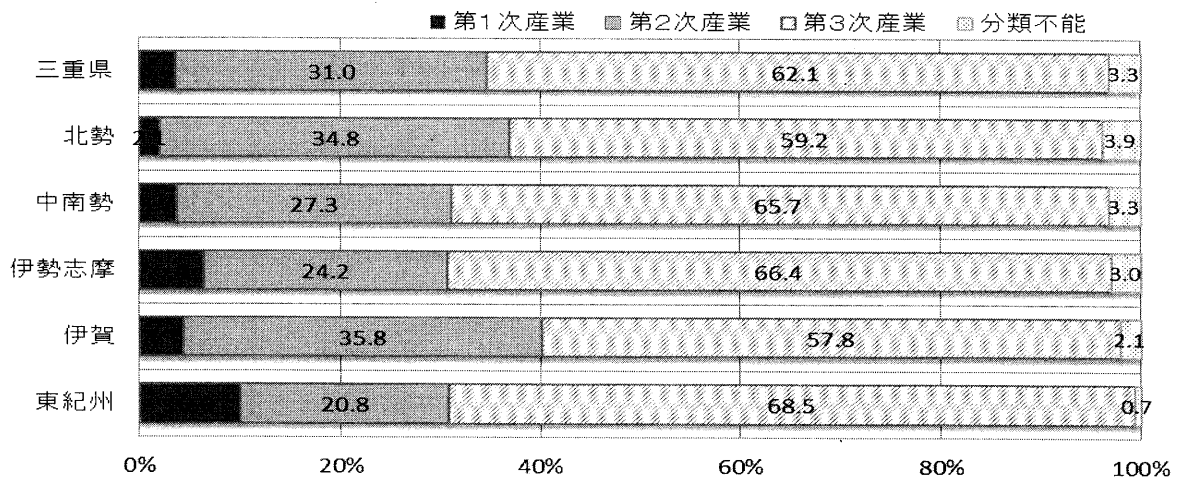

三重県内における地域区分は次のとおりとした。

北勢地域 … 四日市市、桑名市、鈴鹿市、亀山市、いなべ市、木曾岬町、東員町、菰野町、朝日町、川越町

中南勢地域 … 津市、松阪市、多気町、明和町、大台町

伊勢志摩地域… 伊勢市、鳥羽市、志摩市、玉城町、度会町、大紀町、南伊勢町

伊賀地域 … 名張市、伊賀市

東紀州地域 … 尾鷲市、熊野市、紀北町、御浜町、紀宝町

各産業に分類されるものは次のとおり。

「第1次産業」… 「農業、林業」「漁業」

「第2次産業」… 「鉱業、採石業、砂利採取業」「建設業」「製造業」

「第3次産業」… 「電気・ガス・熱供給・水道業」「情報通信業」「運輸業、郵便業」

「卸売業、小売業」「金融業、保険業」「不動産業、物品賃貸業」「学術研究、専門・技術サービス業」「宿泊業、飲食サービス業」「生活関連サービス業、娯楽業」「教育、学習支援業」「医療、福祉」「複合サービス業」「サービス業(他に分類されないもの)」「公務(他に分類されるものを除く)」

(4)外国人就業者国籍別産業（大分類）別就業者 表9, 図9~9-3

15歳以上外国人就業者を国籍別にみると、中国 23.6%、ブラジル 22.5%、韓国、朝鮮 12.4%などとなっています。

産業（大分類）別の外国人就業者数をみると、「製造業」は9,920人、続いて「卸売業、小売業」1,096人、「宿泊業、飲食サービス業」993人、「建設業」646人などとなっています。

外国人就業者の国籍別構成比を産業別にみると、「製造業」では中国 27.2%、ブラジル 26.1%、フィリピン 14.3%などとなっています。

また、「卸売業、小売業」では韓国、朝鮮 29.5%、中国 27.7%、ブラジル 10.3%、「宿泊業、飲食サービス業」では中国 34.1%、韓国、朝鮮 30.3%、「建設業」では韓国、朝鮮 40.2%、ブラジル 17.6%、ベトナム 10.7%などとなっています。

表9 外国人就業者国籍別産業（大分類）別就業者数 三重県（平成27年）

単位	総数	韓国、朝鮮	中国	フィリピン	タイ	インドネシア	ベトナム	インド	イギリス	アメリカ	ブラジル	ペルー	その他
総数	17,482	2,176	4,123	2,258	500	509	1,361	38	50	166	3,942	906	1,453
農業、林業	242	13	44	29	14	21	33	1	-	-	41	10	36
うち農業	242	13	44	29	14	21	33	1	-	-	41	10	36
漁業	123	2	88	1	1	29	-	-	-	-	-	-	2
鉱業、採石業、砂利採取業	3	2	-	-	-	-	-	-	-	-	1	-	-
建設業	646	260	60	53	10	8	69	1	-	1	114	25	45
製造業	9,920	393	2,703	1,423	295	370	1,046	12	1	9	2,585	599	484
電気・ガス・熱供給・水道業	1	-	-	-	-	-	-	-	-	-	1	-	-
情報通信業	62	15	11	4	2	-	12	1	1	-	12	2	2
運輸業、郵便業	469	139	64	44	14	28	32	-	-	-	91	29	28
卸売業、小売業	1,096	323	304	80	27	9	40	2	2	2	113	36	158
金融業、保険業	49	36	6	-	1	-	-	-	-	-	3	-	3
不動産業、物品賃貸業	92	51	18	1	1	1	-	-	-	1	11	2	6
学術研究、専門・技術サービス業	164	47	27	9	-	-	7	1	2	2	46	11	12
宿泊業、飲食サービス業	993	301	339	101	55	3	12	16	2	2	61	26	75
生活関連サービス業、娯楽業	305	139	50	24	13	1	9	-	-	3	25	3	38
教育、学習支援業	452	52	39	26	3	3	2	2	38	116	63	7	101
医療、福祉	389	124	41	76	8	4	8	-	1	1	90	19	17
複合サービス事業	7	2	2	-	-	-	-	-	-	-	1	-	2
サービス業（他に分類されないもの）	651	150	103	91	31	9	19	-	-	5	177	30	36
公務（他に分類されるものを除く）	88	4	8	15	-	-	-	-	2	20	26	4	9
分類不能の産業	1,730	123	216	281	25	23	72	2	1	4	481	103	399
(構成比) 総数	100.0	12.4	23.6	12.9	2.9	2.9	7.8	0.2	0.3	0.9	22.5	5.2	8.3
農業、林業	100.0	5.4	18.2	12.0	5.8	8.7	13.6	0.4	-	-	16.9	4.1	14.9
うち農業	100.0	5.4	18.2	12.0	5.8	8.7	13.6	0.4	-	-	16.9	4.1	14.9
漁業	100.0	1.6	71.5	0.8	0.8	23.6	-	-	-	-	-	-	1.6
鉱業、採石業、砂利採取業	100.0	66.7	-	-	-	-	-	-	-	-	33.3	-	-
建設業	100.0	40.2	9.3	8.2	1.5	1.2	10.7	0.2	-	0.2	17.6	3.9	7.0
製造業	100.0	4.0	27.2	14.3	3.0	3.7	10.5	0.1	0.0	0.1	26.1	6.0	4.9
電気・ガス・熱供給・水道業	100.0	-	-	-	-	-	-	-	-	-	100.0	-	-
情報通信業	100.0	24.2	17.7	6.5	3.2	-	19.4	1.6	1.6	-	19.4	3.2	3.2
運輸業、郵便業	100.0	29.6	13.6	9.4	3.0	6.0	6.8	-	-	-	19.4	6.2	6.0
卸売業、小売業	100.0	29.5	27.7	7.3	2.5	0.8	3.6	0.2	0.2	0.2	10.3	3.3	14.4
金融業、保険業	100.0	73.5	12.2	-	2.0	-	-	-	-	-	6.1	-	6.1
不動産業、物品賃貸業	100.0	55.4	19.6	1.1	1.1	1.1	-	-	-	1.1	12.0	2.2	6.5
学術研究、専門・技術サービス業	100.0	28.7	16.5	5.5	-	-	4.3	0.6	1.2	1.2	28.0	6.7	7.3
宿泊業、飲食サービス業	100.0	30.3	34.1	10.2	5.5	0.3	1.2	1.6	0.2	0.2	6.1	2.6	7.6
生活関連サービス業、娯楽業	100.0	45.6	16.4	7.9	4.3	0.3	3.0	-	-	1.0	8.2	1.0	12.5
教育、学習支援業	100.0	11.5	8.6	5.8	0.7	0.7	0.4	0.4	8.4	25.7	13.9	1.5	22.3
医療、福祉	100.0	31.9	10.5	19.5	2.1	1.0	2.1	-	0.3	0.3	23.1	4.9	4.4
複合サービス事業	100.0	28.6	28.6	-	-	-	-	-	-	-	14.3	-	28.6
サービス業（他に分類されないもの）	100.0	23.0	15.8	14.0	4.8	1.4	2.9	-	-	0.8	27.2	4.6	5.5
公務（他に分類されるものを除く）	100.0	4.5	9.1	17.0	-	-	-	-	2.3	22.7	29.5	4.5	10.2
分類不能の産業	100.0	7.1	12.5	16.2	1.4	1.3	4.2	0.1	0.1	0.2	27.8	6.0	23.1

図9 三重県の国籍別15歳以上外国人就業者の構成比



図9-2 三重県の外国人の産業別就業者数(平成27年)(単位:人)



図9-3 三重県の国籍別・産業(大分類)別外国人就業者の構成比

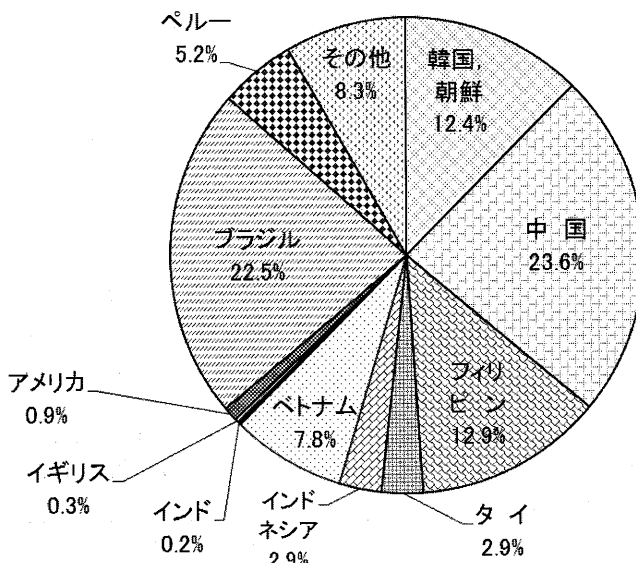

3 職業別人口

(1) 職業(大分類)別就業者 <表10, 図10>

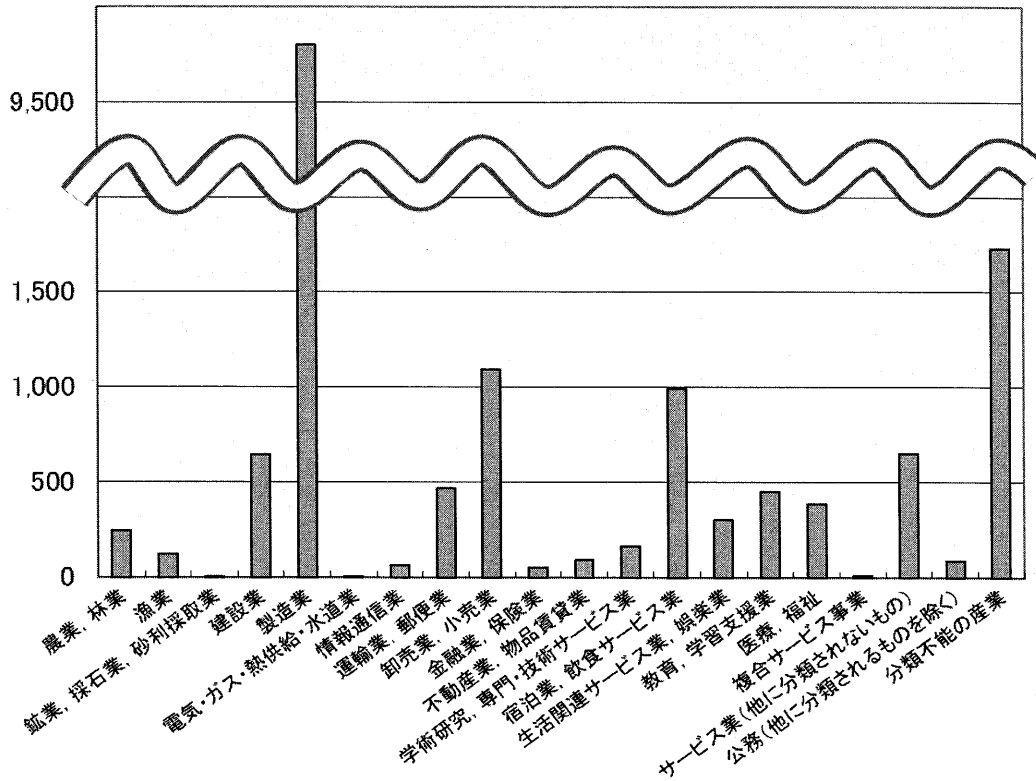
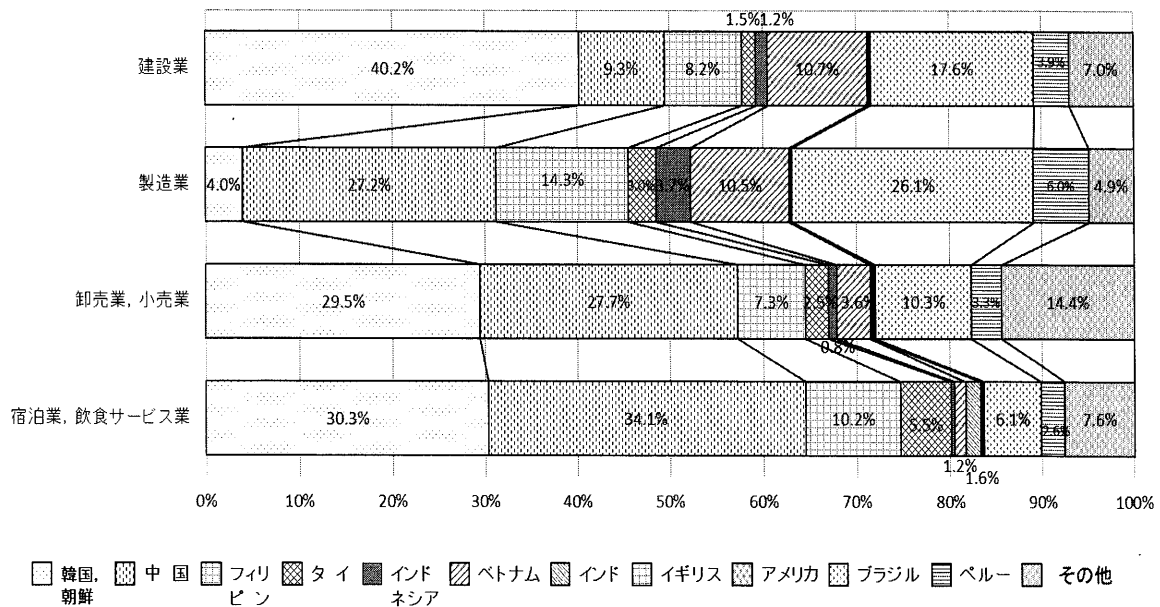
15歳以上就業者を職業(大分類)別にみると、「生産工程従事者」が176,855人で就業者全体に占める割合は20.3%と約5分の1を占めています。次いで「事務従事者」が154,755人で17.7%、「専門的・技術的職業従事者」が122,667人で14.1%、「サービス職業従事者」が101,921人で11.7%などとなっています。

職業別の就業者割合を全国と比較すると、「生産工程従事者」の割合が6.8ポイント高く、「専門的・技術的職業従事者」は1.9ポイント、「販売従事者」は1.6ポイント、「事務従事者」は1.3ポイント各々低いなどとなっています。

表10 職業(大分類)別就業者数及び就業者割合 三重県、全国(平成27年)

職業大分類	三重県		全国	三重県と全国 の差[①-②]
	就業者数(人)	①構成比(%)	②構成比(%)	
総数	872,773	100.00	100.00	-
管理的職業従事者	17,347	2.0	2.4	▲0.4
専門的・技術的職業従事者	122,667	14.1	15.9	▲1.8
事務従事者	154,755	17.7	19.0	▲1.3
販売従事者	95,412	10.9	12.6	▲1.7
サービス職業従事者	101,921	11.7	11.6	0.1
保安職業従事者	14,375	1.6	1.8	▲0.2
農林漁業従事者	29,831	3.4	3.6	▲0.2
生産工程従事者	176,855	20.3	13.5	6.8
輸送・機械運転従事者	31,086	3.6	3.4	0.2
建設・採掘従事者	38,236	4.4	4.4	0.0
運搬・清掃・包装等従事者	62,288	7.1	6.6	0.5
分類不能の職業	27,980	3.2	5.1	▲1.9

図10 職業(大分類)別15歳以上就業者数割合の比較(三重県・全国)

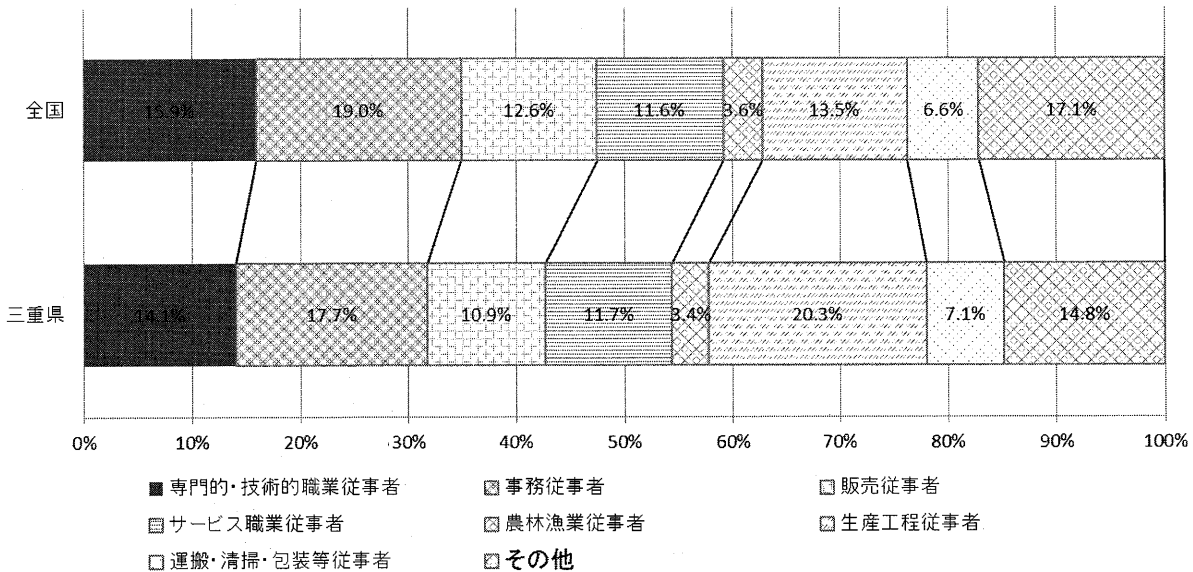

(2) 職業(大分類)別男女別就業者 <表11, 図11, 11-2>

15歳以上就業者を職業(大分類)別男女別にみると、男性では「生産工程従事者」が最も割合が高く26.5%、次いで「事務従事者」の12.6%となっています。また、女性では「事務従事者」が24.3%で最も割合が高く、次いで「サービス職業従事者」の19.2%となっています。

各職業での総数に占める男女の割合をみると、「建設・採掘従事者」や「輸送・機械運転従事者」、「管理的職業従事者」などで男性の占める割合が高く、「サービス職業従事者」などで女性の占める割合が高くなっています。

表11 職業大分類別男女別就業者数及び就業者割合 三重県(平成27年)

職業大分類	三重県						
	総数(人)	男性	構成比(%)	総数に占める男性割合(%)	女性	構成比(%)	総数に占める女性割合(%)
総数	872,773	489,227	100.0	56.1	383,546	100.0	43.9
管理的職業従事者	17,347	14,432	2.9	83.2	2,915	0.8	16.8
専門的・技術的職業従事者	122,667	59,503	12.2	48.5	63,164	16.5	51.5
事務従事者	154,775	61,524	12.6	39.8	93,251	24.3	60.2
販売従事者	95,412	47,742	9.8	50.0	47,670	12.4	50.0
サービス職業従事者	101,921	28,249	5.8	27.7	73,672	19.2	72.3
保安職業従事者	14,375	13,654	2.8	95.0	721	0.2	5.0
農林漁業従事者	29,831	19,805	4.0	66.4	10,026	2.6	33.6
生産工程従事者	176,855	129,738	26.5	73.4	47,117	12.3	26.6
輸送・機械運転従事者	31,086	29,946	6.1	96.3	1,140	0.3	3.7
建設・採掘従事者	38,236	37,165	7.6	97.2	1,071	0.3	2.8
運搬・清掃・包装等従事者	62,288	31,929	6.5	51.3	30,359	7.9	48.7
分類不能の職業	27,980	15,540	3.2	55.5	12,440	3.2	44.5

図11 三重県の男女別職業別就業者の男女割合(平成27年)



図11-2 三重県の職業別就業者総数に占める男女割合(平成27年)



(3) 職業(大分類)別年齢(5歳階級)別就業者 <表12, 図12>

15歳以上就業者を職業(大分類)別年齢(5歳階級)別の割合で見ると、総数では40～44歳が12.7%で最も高い山型カーブとなっています。「管理的職業従事者」では55～59歳の割合が、「農林漁業従事者」では65～69歳の割合が最も高くなっています。一方、「保安職業従事者」は30～34歳と60～64歳の割合が高いM字カーブを描いており、「建設・採掘従事者」や「運搬・清掃・包装等従事者」も一旦割合が下がってから再び上昇するM字に近い形になっています。

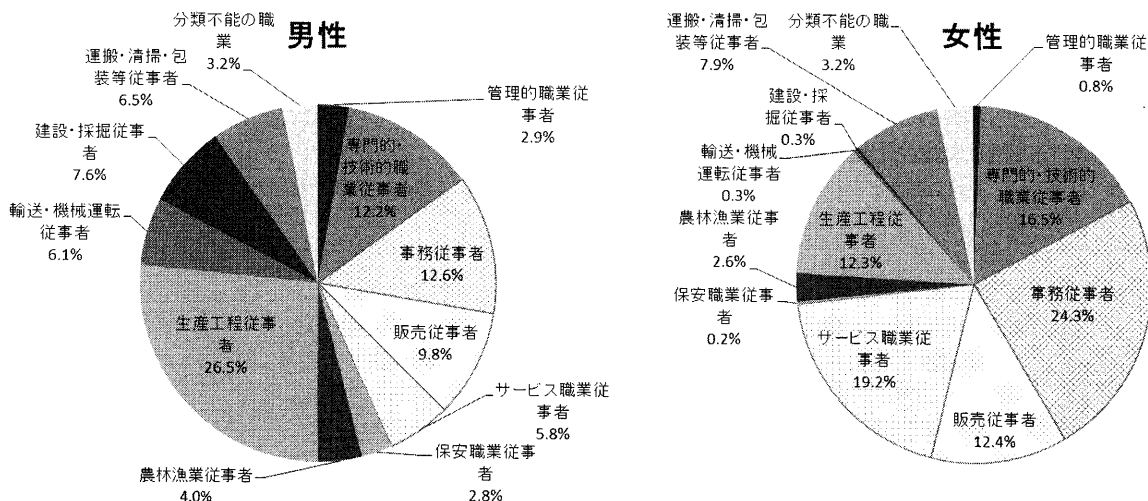
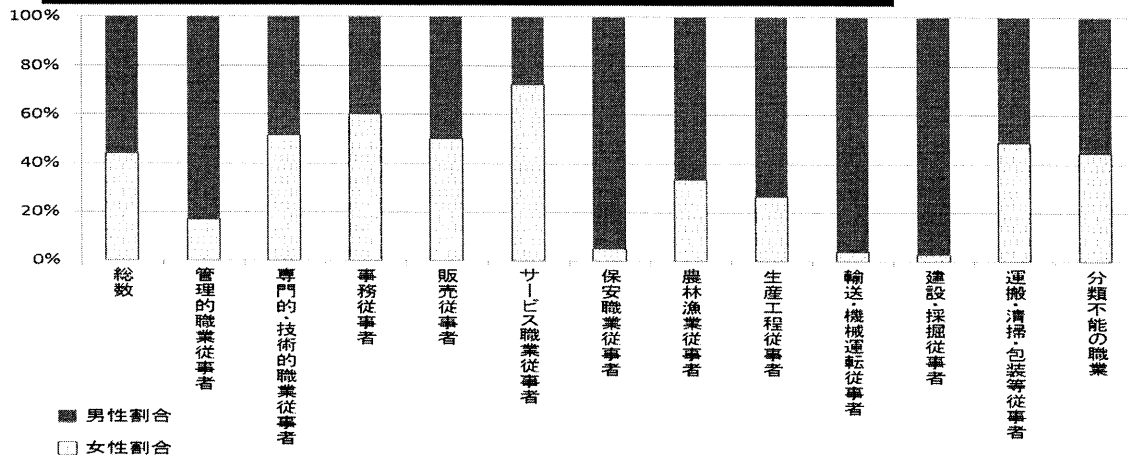
表12 職業(大分類)別年齢(5歳階級)別就業者数及び就業者割合 三重県(平成27年)

	総数(職業大分類)	就業者数												分類不能の職業
		管理的職業従事者	専門的・技術的職業従事者	事務従事者	販売従事者	サービス職業従事者	保安職業従事者	農林漁業従事者	生産工程従事者	輸送・機械運転従事者	建設・採掘従事者	運搬・清掃・包装等従事者		
総数	872,773	17,347	122,667	154,775	95,412	101,921	14,375	29,831	176,855	31,086	38,236	62,288	27,980	
15～19歳	12,210	1	313	806	1,996	3,277	187	129	3,180	114	612	793	802	
20～24歳	51,448	19	7,366	6,752	6,847	8,359	923	519	13,570	785	1,820	2,500	1,988	
25～29歳	67,406	89	12,450	11,738	7,895	7,364	1,280	705	17,182	1,249	2,144	3,035	2,275	
30～34歳	73,920	295	12,885	12,842	8,583	8,257	1,537	871	17,581	1,819	3,125	3,844	2,281	
35～39歳	88,351	696	14,418	17,122	9,390	9,356	1,437	1,153	20,697	2,657	4,113	4,826	2,486	
40～44歳	111,177	1,322	15,980	23,979	12,125	11,357	1,408	1,419	24,680	4,258	5,328	6,609	2,712	
45～49歳	98,898	1,645	14,714	21,624	10,525	10,293	1,074	1,392	20,416	4,425	4,166	6,323	2,301	
50～54歳	94,852	2,506	14,610	20,969	10,127	9,947	1,308	1,644	17,844	3,989	3,694	6,381	1,833	
55～59歳	85,210	2,871	12,874	17,239	9,359	9,107	1,497	1,988	14,843	3,470	3,871	6,587	1,504	
60～64歳	75,829	2,720	8,522	11,835	7,669	9,501	1,590	3,569	12,492	3,659	4,141	8,289	1,842	
65～69歳	59,929	2,429	4,979	6,124	5,635	8,666	1,368	5,485	8,315	3,357	3,328	7,656	2,587	
70～74歳	29,848	1,394	1,978	2,378	2,730	4,096	574	4,467	3,746	1,100	1,352	3,818	2,215	
75～79歳	14,612	797	869	898	1,451	1,662	170	3,594	1,592	176	390	1,243	1,770	
80～84歳	6,403	391	451	344	718	537	20	2,037	532	23	122	301	927	
85歳以上	2,680	172	258	125	362	142	2	859	185	5	30	83	457	
割合(%)	100.0	100.0	100.0	100.0	100.0	100.0	100.0	100.0	100.0	100.0	100.0	100.0	100.0	
15～19歳	1.4	0.0	0.3	0.5	2.1	3.2	1.3	0.4	1.8	0.4	1.6	1.3	2.9	
20～24歳	5.9	0.1	6.0	4.4	7.2	8.2	6.4	1.7	7.7	2.5	4.8	4.0	7.1	
25～29歳	7.7	0.5	10.1	7.6	8.3	7.2	8.9	2.4	9.7	4.0	5.6	4.9	8.1	
30～34歳	8.5	1.7	10.5	8.3	9.0	8.1	10.7	2.9	9.9	5.9	8.2	6.2	8.2	
35～39歳	10.1	4.0	11.8	11.1	9.8	9.2	10.0	3.9	11.7	8.5	10.8	7.7	8.9	
40～44歳	12.7	7.6	13.0	15.5	12.7	11.1	9.8	4.8	14.0	13.7	13.9	10.6	9.7	
45～49歳	11.3	9.5	12.0	14.0	11.0	10.1	7.5	4.7	11.5	14.2	10.9	10.2	8.2	
50～54歳	10.9	14.4	11.9	13.5	10.6	9.8	9.1	5.5	10.1	12.8	9.7	10.2	6.6	
55～59歳	9.8	16.6	10.5	11.1	9.8	8.9	10.4	6.7	8.4	11.2	10.1	10.6	5.4	
60～64歳	8.7	15.7	6.9	7.6	8.0	9.3	11.1	12.0	7.1	11.8	10.8	13.3	6.6	
65～69歳	6.9	14.0	4.1	4.0	5.9	8.5	9.5	18.4	4.7	10.8	8.7	12.3	9.2	
70～74歳	3.4	8.0	1.6	1.5	2.9	4.0	4.0	15.0	2.1	3.5	3.5	6.1	7.9	
75～79歳	1.7	4.6	0.7	0.6	1.5	1.6	1.2	12.0	0.9	0.6	1.0	2.0	6.3	
80～84歳	0.7	2.3	0.4	0.2	0.8	0.5	0.1	6.8	0.3	0.1	0.3	0.5	3.3	
85歳以上	0.3	1.0	0.2	0.1	0.4	0.1	0.0	2.9	0.1	0.0	0.1	0.1	1.6	

図12 三重県の職業別年齢別(5歳階級)就業者割合

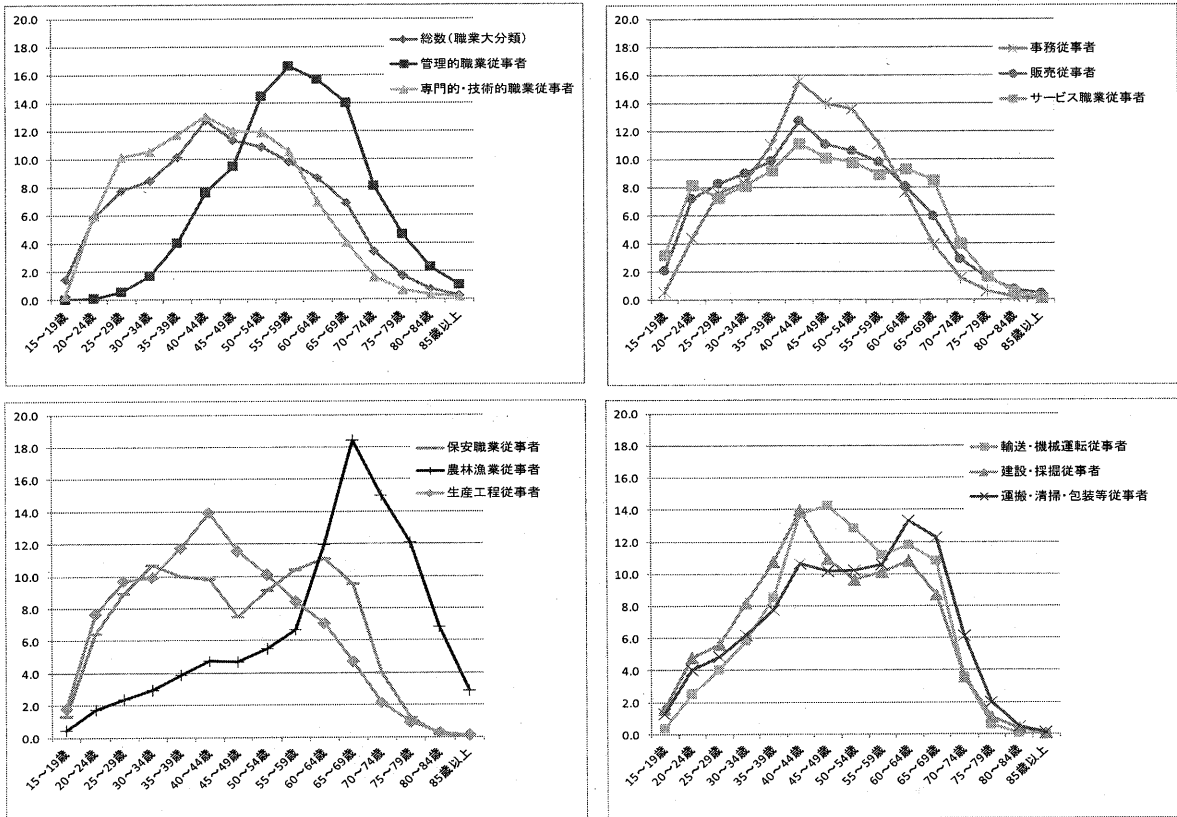

(4)外国人就業者国籍別職業(大分類)別就業者 表13, 図13

15歳以上外国人就業者を職業(大分類)別にみると、「生産工程従事者」が過半数を超える55.1%、続いて「サービス職業従事者」7.7%、「運搬・清掃・包装等従事者」6.6%、「専門的・技術的職業従事者」6.0%などとなっています。

外国人就業者の国籍別構成比を職業別にみると、「生産工程従事者」ではブラジル 26.7%、中国 26.2%、フィリピン 14.8%などとなっています。

また、「サービス職業従事者」では韓国, 朝鮮 30.0%、中国 26.0%、フィリピン 12.8%などとなっています。

図13 三重県の職業(大分類)別15歳以上外国人就業者の構成比



表13 外国人就業者職業(大分類)別就業者数 三重県(平成27年)

	就業者(人)	構成比(%)
総数	17,482	100.0
管理的職業従事者	177	1.0
専門的・技術的職業従事者	1,049	6.0
事務従事者	734	4.2
販売従事者	684	3.9
サービス職業従事者	1,351	7.7
保安職業従事者	20	0.1
農林漁業従事者	322	1.8
生産工程従事者	9,624	55.1
輸送・機械運転従事者	296	1.7
建設・探掘従事者	414	2.4
運搬・清掃・包装等従事者	1,147	6.6
分類不能の職業	1,664	9.5

表13-2 外国人就業者国籍別職業(大分類)別就業者数 三重県(平成27年)

単位	総数	韓国, 朝鮮	中国	フィリピン	タイ	インドネシア	ベトナム	インド	イギリス	アメリカ	ブラジル	ペルー	その他
総数	17,482	2,176	4,123	2,258	500	509	1,361	38	50	166	3,942	906	1,453
管理的職業従事者	177	106	29	8	1	1	-	-	3	-	7	-	22
専門的・技術的職業従事者	1,049	162	228	57	18	13	49	8	40	141	147	23	163
事務従事者	734	294	180	44	15	6	12	-	3	8	115	13	44
販売従事者	684	269	169	39	11	3	6	2	-	2	76	22	85
サービス職業従事者	1,351	405	351	173	57	5	27	16	3	4	156	43	111
保安職業従事者	20	9	3	5	-	-	-	-	-	-	2	-	1
農林漁業従事者	322	17	123	22	13	48	34	1	-	-	25	4	35
生産工程従事者	9,624	325	2,519	1,421	291	357	1,047	7	-	5	2,569	608	475
輸送・機械運転従事者	296	128	9	14	2	1	2	-	-	-	105	20	15
建設・探掘従事者	414	137	78	25	3	6	55	1	-	1	60	13	35
運搬・清掃・包装等従事者	1,147	208	217	177	65	49	57	1	-	1	231	70	71
分類不能の職業	1,664	116	217	273	24	20	72	2	1	4	449	90	396
総数	100.0%	12.4%	23.6%	12.9%	2.9%	2.9%	7.8%	0.2%	0.3%	0.9%	22.5%	5.2%	8.3%
管理的職業従事者	100.0	59.9	16.4	4.5	0.6	0.6	-	-	1.7	-	4.0	-	12.4
専門的・技術的職業従事者	100.0	15.4	21.7	5.4	1.7	1.2	4.7	0.8	3.8	13.4	14.0	2.2	15.5
事務従事者	100.0	40.1	24.5	6.0	2.0	0.8	1.6	-	0.4	1.1	15.7	1.8	6.0
販売従事者	100.0	39.3	24.7	5.7	1.6	0.4	0.9	0.3	-	0.3	11.1	3.2	12.4
サービス職業従事者	100.0	30.0	26.0	12.8	4.2	0.4	2.0	1.2	0.2	0.3	11.5	3.2	8.2
保安職業従事者	100.0	45.0	15.0	25.0	-	-	-	-	-	-	10.0	-	5.0
農林漁業従事者	100.0	5.3	38.2	6.8	4.0	14.9	10.6	0.3	-	-	7.8	1.2	10.9
生産工程従事者	100.0	3.4	26.2	14.8	3.0	3.7	10.9	0.1	-	0.1	26.7	6.3	4.9
輸送・機械運転従事者	100.0	43.2	3.0	4.7	0.7	0.3	0.7	-	-	-	35.5	6.8	5.1
建設・探掘従事者	100.0	33.1	18.8	6.0	0.7	1.4	13.3	0.2	-	0.2	14.5	3.1	8.5
運搬・清掃・包装等従事者	100.0	18.1	18.9	15.4	5.7	4.3	5.0	0.1	-	0.1	20.1	6.1	6.2
分類不能の職業	100.0	7.0	13.0	16.4	1.4	1.2	4.3	0.1	0.1	0.2	27.0	5.4	23.8

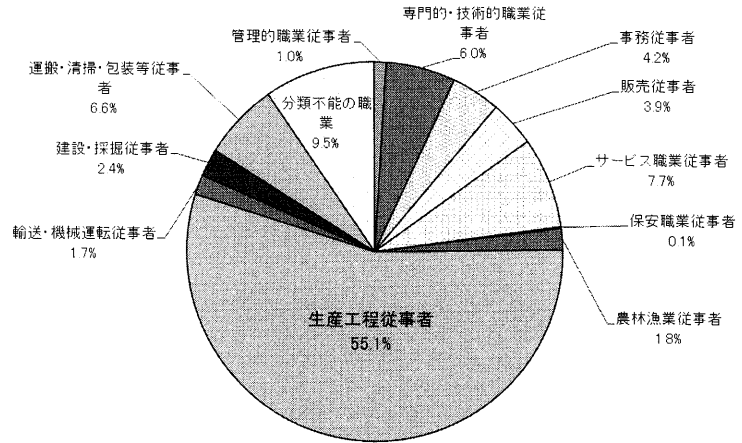

Ⅱ 平成 27 年国勢調査統計表



第1表 労働力状態(8区分), 年齢(各歳), 男女別15歳以上人口及び労働力率 - 三重県(総数)

年齢(各歳)	総数 1)	労働力人口						非労働力人口				不詳	労働力率 (%) 2)		
		総数	主に仕事	家事のほか仕事	通学のかたわら仕事	休業者	完全失業者	総数	家事	通学	その他				
総数(15歳以上年齢)	1,562,623	903,734	872,773	718,126	129,279	9,732	15,636	30,961	603,939	217,585	86,185	300,169	54,950	59.9	総
15歳	18,004	221	207	37	8	162	-	14	17,368	17	17,047	304	415	1.3	15
16歳	18,203	651	597	137	16	433	11	54	16,890	47	16,635	208	662	3.7	16
17歳	18,490	959	855	227	32	587	9	104	16,843	55	16,581	207	688	5.4	17
18歳	17,068	3,938	3,716	2,460	68	1,159	29	222	12,422	130	12,037	255	708	24.1	18
19歳	15,480	7,232	6,835	4,711	163	1,915	46	397	7,496	178	7,003	315	752	49.1	19
20歳	15,463	8,400	7,977	5,934	177	1,801	65	423	6,215	274	5,636	305	848	57.5	20
21歳	15,747	9,479	9,003	7,181	203	1,541	78	476	5,392	388	4,715	289	876	63.7	21
22歳	15,418	10,843	10,254	8,954	255	962	83	589	3,599	443	2,848	308	976	75.1	22
23歳	15,585	12,482	11,741	10,982	331	325	103	741	2,005	592	1,158	255	1,098	86.2	23
24歳	15,957	13,187	12,473	11,803	346	182	142	714	1,672	711	690	271	1,098	88.7	24
25歳	16,477	13,697	13,030	12,284	451	111	184	667	1,609	985	379	245	1,171	89.5	25
26歳	16,967	14,146	13,421	12,550	571	83	217	725	1,679	1,159	226	294	1,142	89.4	26
27歳	17,462	14,377	13,638	12,562	722	55	299	739	1,893	1,442	155	296	1,192	88.4	27
28歳	17,554	14,153	13,490	12,367	759	41	323	663	2,133	1,713	124	296	1,268	86.9	28
29歳	18,102	14,522	13,827	12,492	932	38	365	695	2,334	1,953	97	284	1,246	86.2	29
30歳	18,431	14,701	14,052	12,562	1,055	31	404	649	2,514	2,140	69	305	1,216	85.4	30
31歳	19,547	15,563	14,942	13,231	1,265	23	423	621	2,709	2,341	57	311	1,275	85.2	31
32歳	19,469	15,443	14,831	13,023	1,380	29	399	612	2,805	2,428	60	317	1,221	84.6	32
33歳	19,483	15,455	14,900	13,000	1,506	13	381	555	2,848	2,453	55	340	1,180	84.4	33
34歳	19,808	15,796	15,195	13,160	1,625	15	395	601	2,899	2,522	46	331	1,113	84.5	34
35歳	20,645	16,544	15,935	13,701	1,883	19	332	609	2,963	2,579	44	340	1,138	84.8	35
36歳	21,225	17,229	16,611	14,303	1,983	11	314	618	2,976	2,578	38	360	1,020	85.3	36
37歳	22,434	18,180	17,553	14,894	2,340	11	308	627	3,097	2,662	37	398	1,157	85.3	37
38歳	23,220	19,081	18,498	15,683	2,480	9	326	583	3,038	2,617	27	394	1,101	86.3	38
39歳	24,656	20,363	19,754	16,667	2,833	12	242	609	3,202	2,769	42	391	1,091	86.4	39
40歳	26,100	21,656	21,055	17,626	3,174	8	247	601	3,264	2,809	24	431	1,180	86.9	40
41歳	27,472	22,917	22,308	18,666	3,403	13	226	609	3,333	2,816	27	490	1,222	87.3	41
42歳	28,298	23,813	23,128	19,239	3,653	10	226	685	3,299	2,761	26	512	1,186	87.8	42
43歳	27,740	23,464	22,778	19,032	3,541	12	193	686	3,143	2,607	25	511	1,133	88.2	43
44歳	26,705	22,518	21,908	18,258	3,473	13	164	610	3,059	2,539	18	502	1,128	88.0	44
45歳	25,914	21,919	21,248	17,635	3,400	9	204	671	2,885	2,367	17	501	1,110	88.4	45
46歳	25,189	21,304	20,679	17,132	3,394	6	147	625	2,758	2,284	29	445	1,127	88.5	46
47歳	25,456	21,590	20,939	17,303	3,464	7	165	651	2,797	2,269	8	520	1,069	88.5	47
48歳	24,731	21,118	20,554	17,055	3,325	8	166	564	2,652	2,182	7	463	961	88.8	48
49歳	18,707	15,934	15,478	12,918	2,414	3	143	456	2,059	1,672	6	381	714	88.6	49
50歳	24,980	21,241	20,641	17,192	3,254	4	191	600	2,892	2,354	7	531	847	88.0	50
51歳	23,356	19,936	19,390	16,251	2,945	6	188	546	2,698	2,169	15	514	722	88.1	51
52歳	23,062	19,533	19,034	15,937	2,927	1	169	499	2,864	2,368	10	486	665	87.2	52
53歳	22,095	18,648	18,173	15,188	2,809	3	173	475	2,842	2,330	6	506	605	86.8	53
54歳	21,538	18,114	17,614	14,718	2,694	3	199	500	2,872	2,342	3	527	552	86.3	54
55歳	21,553	17,963	17,456	14,744	2,615	2	195	507	3,056	2,478	6	572	534	85.5	55
56歳	22,300	18,447	17,950	15,054	2,688	-	208	497	3,317	2,691	6	620	536	84.8	56
57歳	21,723	17,660	17,208	14,467	2,548	1	192	452	3,575	2,879	5	691	488	83.2	57
58歳	20,773	16,413	15,941	13,357	2,380	3	201	472	3,889	3,139	5	745	471	80.8	58
59歳	22,041	17,128	16,655	13,949	2,476	3	227	473	4,457	3,492	4	961	456	79.4	59
60歳	22,598	16,482	15,678	12,958	2,517	2	201	804	5,668	4,115	3	1,550	448	74.4	60
61歳	22,442	15,476	14,829	11,917	2,676	4	232	647	6,543	4,447	12	2,084	423	70.3	61
62歳	24,216	15,836	15,289	12,195	2,859	2	233	547	7,931	5,156	5	2,770	449	66.6	62
63歳	25,236	15,825	15,251	11,877	3,088	3	283	574	9,018	5,531	5	3,482	393	63.7	63
64歳	26,457	15,340	14,782	11,401	3,050	2	329	558	10,662	6,213	4	4,445	455	59.0	64
65歳	28,768	14,550	13,805	10,292	3,166	2	345	745	13,672	7,120	7	6,545	546	51.6	65
66歳	31,721	14,785	14,278	10,307	3,571	4	396	507	16,402	7,926	7	8,469	534	47.4	66
67歳	32,701	14,186	13,766	9,802	3,500	2	462	420	17,953	8,299	4	9,650	562	44.1	67
68歳	29,334	12,030	11,713	8,294	3,016	2	401	317	16,786	7,353	10	9,423	518	41.7	68
69歳	17,605	6,535	6,367	4,410	1,720	3	234	168	10,773	4,359	2	6,412	297	37.8	69
70歳	19,970	6,385	6,193	4,275	1,691	1	226	192	13,174	5,015	8	8,151	411	32.6	70
71歳	25,003	7,250	7,051	4,649	2,102	-	300	199	17,252	6,274	4	10,974	501	29.6	71
72歳	23,497	6,342	6,188	4,035	1,837	5	311	154	16,635	5,795	4	10,836	520	27.6	72
73歳	23,404	5,660	5,524	3,532	1,696	-	296	136	17,205	5,627	3	11,575	539	24.8	73
74歳	22,632	5,006	4,892	3,138	1,502	6	246	114	17,072	5,397	7	11,668	554	22.7	74
75歳	21,063	4,147	4,057	2,548	1,263	1	245	90	16,423	4,989	6	11,428	493	20.2	75
76歳	17,203	2,934	2,874	1,810	868	-	196	60	13,838	3,928	5	9,905	431	17.5	76
77歳	18,238	2,890	2,833	1,793	849	1	190	57	14,900	3,992	1	10,907	448	16.2	77
78歳	18,595	2,621	2,582	1,597	792	2	191	39	15,481	4,020	3	11,458	493	14.5	78
79歳	18,729	2,288	2,266	1,440	656	-	170	22	15,932	3,958	4	11,970	509	12.6	79
80歳	16,940	1,840	1,810	1,100	553	-	157	30	14,655	3,439	5	11,211	445	11.2	80
81歳	16,154	1,554	1,531	895	517	3	116	23	14,190	3,114	-	11,076	410	9.9	81
82歳	15,421	1,238	1,223	686	400	1	136	15	13,792	2,886	5	10,901	391	8.2	82
83歳	14,337	1,035	1,024	603	329	-	92	11	12,936	2,577	1	10,358	366	7.4	83
84歳	13,390	827	815	475	263	1	76	12	12,277	2,283	-	9,994	286	6.3	84
85歳	12,214	681	672	377	233	-	62	9	11,306	1,876	1	9,429	227	5.7	85
86歳	10,923	548	543	309	184	2	48	5	10,163	1,453	1	8,709	212	5.1	86

第1表 労働力状態(8区分), 年齢(各歳), 男女別15歳以上人口及び労働力率-三重県(男性)

年齢(各歳)	総数 1)	労働力人口						非労働力人口				不詳	労働力率(%) 2)	総	
		総数	就業者					完全失業者	総数	家事	通学				その他
			総数	主に仕事	家事のほか仕事	通学のかたわら仕事	休業者								
男性(15歳以上年齢)	752,653	509,658	489,227	465,202	11,254	4,846	7,925	20,431	213,022	22,338	43,941	146,743	29,973	70.5	
15歳	9,227	108	98	23	5	70	-	10	8,928	8	8,752	168	191	1.2	15
16歳	9,458	362	320	108	5	203	4	42	8,789	11	8,665	113	307	4.0	16
17歳	9,504	512	440	161	8	264	7	72	8,668	13	8,540	115	324	5.6	17
18歳	8,779	2,170	2,045	1,463	19	546	17	125	6,272	34	6,076	162	337	25.7	18
19歳	7,747	3,853	3,644	2,717	43	859	25	209	3,513	28	3,280	205	381	52.3	19
20歳	7,709	4,466	4,219	3,244	46	901	28	247	2,784	43	2,548	193	459	61.6	20
21歳	7,846	4,832	4,584	3,723	47	782	32	248	2,552	35	2,327	190	462	65.4	21
22歳	7,793	5,459	5,113	4,513	42	530	28	346	1,781	26	1,561	194	553	75.4	22
23歳	7,974	6,367	5,903	5,596	48	219	40	464	956	38	751	167	651	86.9	23
24歳	8,221	6,896	6,464	6,281	36	112	35	432	695	48	472	175	630	90.8	24
25歳	8,438	7,361	6,979	6,831	38	74	36	382	447	39	253	155	630	94.3	25
26歳	8,793	7,801	7,361	7,208	49	58	46	440	367	52	141	174	625	95.5	26
27歳	9,057	8,016	7,548	7,412	42	34	60	468	338	50	99	189	703	96.0	27
28歳	9,062	7,998	7,607	7,487	47	20	53	391	331	56	78	197	733	96.0	28
29歳	9,222	8,222	7,813	7,715	28	24	46	409	257	52	41	164	743	97.0	29
30歳	9,438	8,473	8,091	7,986	34	18	53	382	265	50	28	187	700	97.0	30
31歳	10,112	9,078	8,683	8,575	33	17	58	395	305	64	29	212	729	96.7	31
32歳	9,942	8,988	8,595	8,494	34	13	54	393	272	56	33	183	682	97.1	32
33歳	10,015	9,019	8,672	8,578	37	9	48	347	309	51	28	230	687	96.7	33
34歳	10,134	9,195	8,831	8,720	41	6	64	364	290	64	22	204	649	96.9	34
35歳	10,471	9,521	9,142	9,050	40	9	43	379	290	55	14	221	660	97.0	35
36歳	10,954	10,040	9,660	9,554	34	3	69	380	310	60	18	232	604	97.0	36
37歳	11,366	10,385	10,006	9,888	46	7	65	379	328	60	18	250	653	96.9	37
38歳	11,763	10,827	10,455	10,315	46	2	92	372	303	52	9	242	633	97.3	38
39歳	12,548	11,566	11,200	11,074	48	6	72	366	322	51	19	252	660	97.3	39
40歳	13,202	12,196	11,845	11,710	47	3	85	351	335	52	8	275	671	97.3	40
41歳	13,936	12,872	12,486	12,349	46	6	85	386	384	77	8	299	680	97.1	41
42歳	14,361	13,316	12,913	12,750	53	4	106	403	409	65	9	335	636	97.0	42
43歳	14,051	13,060	12,633	12,484	43	8	98	427	386	67	8	311	605	97.1	43
44歳	13,648	12,598	12,218	12,079	44	4	91	380	402	80	6	316	648	96.9	44
45歳	13,177	12,155	11,735	11,561	59	2	113	420	399	76	3	320	623	96.8	45
46歳	12,579	11,604	11,228	11,094	46	1	87	376	351	74	10	267	624	97.1	46
47歳	12,739	11,734	11,330	11,177	54	2	97	404	400	73	7	320	605	96.7	47
48歳	12,511	11,638	11,285	11,122	51	5	107	353	362	74	2	286	511	97.0	48
49歳	9,355	8,637	8,354	8,214	48	1	91	283	317	83	1	233	401	96.5	49
50歳	12,484	11,540	11,158	10,989	51	1	117	382	431	96	3	332	513	96.4	50
51歳	11,744	10,873	10,515	10,353	54	2	106	358	453	95	6	352	418	96.0	51
52歳	11,477	10,713	10,385	10,220	55	-	110	328	394	3	3	298	370	96.5	52
53歳	10,816	10,077	9,774	9,602	56	1	115	303	406	96	2	308	333	96.1	53
54歳	10,633	9,882	9,548	9,359	65	1	123	334	443	104	1	338	308	95.7	54
55歳	10,662	9,845	9,503	9,329	53	-	121	342	481	104	3	374	336	95.3	55
56歳	10,956	10,156	9,813	9,621	66	-	126	343	472	127	3	342	328	95.6	56
57歳	10,700	9,885	9,553	9,358	74	-	121	332	532	140	2	390	283	94.9	57
58歳	10,133	9,291	8,946	8,739	70	1	136	345	578	162	1	415	264	94.1	58
59歳	10,779	9,805	9,464	9,221	85	-	158	341	717	192	2	523	257	93.2	59
60歳	11,122	9,653	9,026	8,759	129	-	138	627	1,212	288	-	924	257	88.8	60
61歳	10,923	8,956	8,476	8,079	234	2	161	480	1,713	422	8	1,283	254	83.9	61
62歳	11,660	9,161	8,739	8,287	293	1	158	422	2,241	537	1	1,703	258	80.3	62
63歳	12,213	9,255	8,803	8,221	388	1	193	452	2,700	605	3	2,092	258	77.4	63
64歳	12,831	9,260	8,814	8,121	451	-	242	446	3,322	700	1	2,621	249	73.6	64
65歳	13,938	8,677	8,056	7,235	564	1	256	621	4,931	919	3	4,009	330	63.8	65
66歳	15,322	8,751	8,330	7,302	733	1	294	421	6,270	1,131	4	5,135	301	58.3	66
67歳	15,694	8,420	8,058	6,949	774	-	335	362	6,972	1,162	-	5,810	302	54.7	67
68歳	14,248	7,257	6,985	5,980	688	1	316	272	6,698	1,067	4	5,627	293	52.0	68
69歳	8,515	3,930	3,792	3,176	421	-	195	138	4,435	664	1	3,770	150	47.0	69
70歳	9,507	3,832	3,682	3,076	433	-	173	150	5,476	740	2	4,734	199	41.2	70
71歳	11,694	4,252	4,091	3,339	516	-	236	161	7,191	1,025	2	6,164	251	37.2	71
72歳	11,167	3,794	3,669	2,928	500	1	240	125	7,146	1,000	2	6,144	227	34.7	72
73歳	11,097	3,405	3,293	2,619	454	-	220	112	7,437	964	2	6,471	255	31.4	73
74歳	10,412	2,954	2,858	2,277	405	4	172	96	7,194	937	2	6,255	264	29.1	74
75歳	9,565	2,454	2,376	1,857	340	1	178	78	6,901	800	1	6,100	210	26.2	75
76歳	7,915	1,792	1,747	1,366	234	-	147	45	5,924	661	2	5,261	199	23.2	76
77歳	8,251	1,763	1,714	1,324	247	-	143	49	6,297	651	-	5,646	191	21.9	77
78歳	8,311	1,637	1,604	1,217	242	1	144	33	6,453	716	2	5,735	221	20.2	78
79歳	8,068	1,405	1,386	1,066	199	-	121	19	6,428	645	2	5,781	235	17.9	79
80歳	7,117	1,145	1,122	822	183	-	117	23	5,763	569	3	5,191	209	16.6	80
81歳	6,835	968	951	705	162	3	81	17	5,682	502	-	5,180	185	14.6	81
82歳	6,259	743	732	517	112	1	102	11	5,337	465	-	4,872	179	12.2	82
83歳	5,744	666	660	474	126	-	60	6	4,909	443	1	4,465	169	11.9	83
84歳	5,274	506	498	358	81	-	59	8	4,653	360	-	4,293	115	9.8	84
85歳	4,722	442	436	297	96	-	43	6	4,190	320	1	3,869	90	9.5	85
86歳	4,018	346	342	238	71	-	33	4	3,593	253	1	3,339	79	8.8	86
87歳	3,424	263	257	192	44	-	21	6	3,101	204	-	2,897	60	7.8	87
88歳	2,893	187	187	131	33	-	23	-	2,660	193	-	2,467	46	6.6	88
89歳	2,440	146	141	90	34	-	17	5	2,248	122	2	2,124	46	6.1	89
90歳	1,901	89	89	56	17	-	16	-	1,779	93	1	1,685	33	4.8	90
91歳	1,187	63	62	37	14										

第1表 労働力状態(8区分), 年齢(各歳), 男女別15歳以上人口及び労働力率-三重県(女性)

年齢(各歳)	総数 1)	労働力人口							非労働力人口				不詳	労働力率(%) 2)	
		総数	総数	主に仕事	家事のほか仕事	通学のかたわら仕事	休業者	完全失業者	総数	家事	通学	その他			
女性(15歳以上年齢)	809,970	394,076	383,546	252,924	118,025	4,886	7,711	10,530	390,917	195,247	42,244	153,426	24,977	50.2	総
15歳	8,777	113	109	14	3	92	-	4	8,440	9	8,295	136	224	1.3	15
16歳	8,745	289	277	29	11	230	7	12	8,101	36	7,970	95	355	3.4	16
17歳	8,986	447	415	66	24	323	2	32	8,175	42	8,041	92	364	5.2	17
18歳	8,289	1,768	1,671	997	49	613	12	97	6,150	96	5,961	93	371	22.3	18
19歳	7,733	3,379	3,191	1,994	120	1,056	21	188	3,983	150	3,723	110	371	45.9	19
20歳	7,754	3,934	3,758	2,690	131	900	37	176	3,431	231	3,088	112	389	53.4	20
21歳	7,901	4,647	4,419	3,458	156	759	46	228	2,840	353	2,388	99	414	62.1	21
22歳	7,625	5,384	5,141	4,441	213	432	55	243	1,818	417	1,287	114	423	74.8	22
23歳	7,611	6,115	5,838	5,386	283	106	63	277	1,049	554	407	88	447	85.4	23
24歳	7,736	6,291	6,009	5,522	310	70	107	282	977	663	218	96	468	86.6	24
25歳	8,039	6,336	6,051	5,453	413	37	148	285	1,162	946	126	90	541	84.5	25
26歳	8,174	6,345	6,060	5,342	522	25	171	285	1,312	1,107	85	120	517	82.9	26
27歳	8,405	6,361	6,090	5,150	680	21	239	271	1,555	1,392	56	107	489	80.4	27
28歳	8,492	6,155	5,883	4,880	712	21	270	272	1,802	1,657	46	99	535	77.4	28
29歳	8,880	6,300	6,014	4,777	904	14	319	286	2,077	1,901	56	120	503	75.2	29
30歳	8,993	6,228	5,961	4,576	1,021	13	351	267	2,249	2,090	41	118	516	73.5	30
31歳	9,435	6,485	6,259	4,656	1,232	6	365	226	2,404	2,277	28	99	546	73.0	31
32歳	9,527	6,455	6,236	4,529	1,346	16	342	219	2,533	2,372	27	134	539	71.8	32
33歳	9,468	6,436	6,228	4,422	1,469	4	333	208	2,539	2,402	27	110	493	71.7	33
34歳	9,674	6,601	6,364	4,440	1,584	9	331	237	2,609	2,458	24	127	464	71.7	34
35歳	10,174	7,023	6,793	4,651	1,843	10	289	230	2,673	2,524	30	119	478	72.4	35
36歳	10,271	7,189	6,951	4,749	1,949	8	245	238	2,666	2,518	20	128	416	72.9	36
37歳	11,068	7,795	7,547	5,006	2,294	4	243	248	2,769	2,602	19	148	504	73.8	37
38歳	11,457	8,254	8,043	5,368	2,434	7	234	211	2,735	2,565	18	152	468	75.1	38
39歳	12,108	8,797	8,554	5,593	2,785	6	170	243	2,880	2,718	23	139	431	75.3	39
40歳	12,898	9,460	9,210	5,916	3,127	5	162	250	2,929	2,757	16	156	509	76.4	40
41歳	13,536	10,045	9,822	6,317	3,357	7	141	223	2,949	2,739	19	191	542	77.3	41
42歳	13,937	10,497	10,215	6,489	3,600	6	120	282	2,890	2,696	17	177	550	78.4	42
43歳	13,689	10,404	10,145	6,548	3,498	4	95	259	2,757	2,540	17	200	528	79.1	43
44歳	13,057	9,920	9,690	6,179	3,429	9	73	230	2,657	2,459	12	186	480	78.9	44
45歳	12,737	9,764	9,513	6,074	3,341	7	91	251	2,486	2,291	14	181	487	79.7	45
46歳	12,610	9,700	9,451	6,038	3,348	5	60	249	2,407	2,210	19	178	503	80.1	46
47歳	12,717	9,856	9,609	6,126	3,410	5	68	247	2,397	2,196	1	200	464	80.4	47
48歳	12,220	9,480	9,269	5,933	3,274	3	59	211	2,290	2,108	5	177	450	80.5	48
49歳	9,352	7,297	7,124	4,704	2,366	2	52	173	1,742	1,589	5	148	313	80.7	49
50歳	12,496	9,701	9,483	6,203	3,203	3	74	218	2,461	2,258	4	199	334	79.8	50
51歳	11,612	9,063	8,875	5,898	2,891	4	82	188	2,245	2,074	9	162	304	80.1	51
52歳	11,585	8,820	8,649	5,717	2,872	1	59	171	2,470	2,275	7	188	295	78.1	52
53歳	11,279	8,571	8,399	5,586	2,753	2	58	172	2,436	2,234	4	198	272	77.9	53
54歳	10,905	8,232	8,066	5,359	2,629	2	76	166	2,429	2,238	2	189	244	77.2	54
55歳	10,891	8,118	7,953	5,415	2,462	2	74	165	2,575	2,374	3	198	198	75.9	55
56歳	11,344	8,291	8,137	5,433	2,622	-	82	154	2,845	2,564	3	278	208	74.5	56
57歳	11,023	7,775	7,655	5,109	2,474	1	71	120	3,043	2,739	3	301	205	71.9	57
58歳	10,640	7,122	6,995	4,618	2,310	2	65	127	3,311	2,977	4	330	207	68.3	58
59歳	11,262	7,323	7,191	4,728	2,391	3	69	132	3,740	3,300	2	438	199	66.2	59
60歳	11,476	6,829	6,652	4,199	2,388	2	63	177	4,456	3,827	3	628	191	60.5	60
61歳	11,519	6,520	6,353	3,838	2,442	2	71	167	4,830	4,025	4	801	169	57.4	61
62歳	12,556	6,675	6,550	3,908	2,566	1	75	125	5,690	4,619	4	1,067	191	54.0	62
63歳	13,023	6,570	6,448	3,656	2,700	2	90	122	6,318	4,926	2	1,390	135	51.0	63
64歳	13,626	6,080	5,968	3,280	2,599	2	87	112	7,340	5,513	3	1,824	206	45.3	64
65歳	14,830	5,873	5,749	3,057	2,602	1	89	124	8,741	6,201	4	2,536	216	40.2	65
66歳	16,399	6,034	5,948	3,005	2,838	3	102	86	10,132	6,795	3	3,334	233	37.3	66
67歳	17,007	5,766	5,708	2,853	2,726	2	127	58	10,981	7,137	4	3,840	260	34.4	67
68歳	15,086	4,773	4,728	2,314	2,328	1	85	45	10,088	6,286	6	3,796	225	32.1	68
69歳	9,090	2,605	2,575	1,234	1,299	3	39	30	6,338	3,695	1	2,642	147	29.1	69
70歳	10,463	2,553	2,511	1,199	1,258	1	53	42	7,698	4,275	6	3,417	212	24.9	70
71歳	13,309	2,998	2,960	1,310	1,586	-	64	38	10,061	5,249	2	4,810	250	23.0	71
72歳	12,330	2,548	2,519	1,107	1,337	4	71	29	9,489	4,795	2	4,692	293	21.2	72
73歳	12,307	2,255	2,231	913	1,242	-	76	24	9,768	4,663	1	5,104	284	18.8	73
74歳	12,220	2,052	2,034	861	1,097	2	74	18	9,878	4,460	5	5,413	290	17.2	74
75歳	11,498	1,693	1,681	691	923	-	67	12	9,522	4,189	5	5,328	283	15.1	75
76歳	9,288	1,142	1,127	444	634	-	49	15	7,914	3,267	3	4,644	232	12.6	76
77歳	9,987	1,127	1,119	469	602	-	47	8	8,603	3,341	1	5,261	257	11.6	77
78歳	10,284	984	978	380	550	-	47	6	9,028	3,304	1	5,723	272	9.8	78
79歳	10,661	883	880	374	457	-	49	3	9,504	3,313	2	6,189	274	8.5	79
80歳	9,823	695	688	278	370	-	40	7	8,892	2,870	2	6,020	236	7.2	80
81歳	9,319	586	580	190	355	-	35	6	8,508	2,612	-	5,896	225	6.4	81
82歳	9,162	495	491	169	288	-	34	4	8,455	2,421	-	6,029	212	5.5	82
83歳	8,593	369	364	129	203	-	32	5	8,027	2,134	-	5,893	197	4.4	83
84歳	8,116	321	317	117	182	-	17	4	7,624	1,923	-	5,701	171	4.0	84
85歳	7,492	239	236	80	137	-	19	3	7,116	1,556	-	5,560	137	3.2	85
86歳	6,905	202	201	71	113	-	15	1	6,570	1,200	-	5,370	133	3.0	86
87歳	6,438	190	188	65	113	-	10	2	6,156	1,005	-	5,150	92	3.0	87
88歳	5,876	152	150	54	83	-	13	2	5,627	830	-	4,795	97	2.6	88
89歳	5,303	100	100	37	56	-	7	-	5,11						

第2表 労働力状態(8区分), 年齢(5歳階級), 男女別15歳以上人口及び労働力率(総数) - 三重県~伊勢市

年齢(5歳階級)	総数 1)	労働力人口							非労働力人口				不詳	労働力率(%) 2)	
		総数	就業者					完全失業者	総数	家事	通学	その他			
			総数	主に仕事	家事のほかに仕事	通学のかたわら仕事	休業者								
24 三重県															
総数(15歳以上年齢)	1,562,623	903,734	872,773	718,126	129,279	9,732	15,636	30,961	603,939	217,585	86,185	300,169	54,950	59.9	総
15~19歳	87,245	13,001	12,210	7,572	287	4,256	95	791	71,019	427	69,303	1,289	3,225	15.5	15
20~24歳	78,170	54,391	51,448	44,854	1,312	4,811	471	2,943	18,883	2,408	15,047	1,428	4,896	74.2	20
25~29歳	86,562	70,895	67,406	62,255	3,435	328	1,388	3,489	9,648	7,252	981	1,415	6,019	88.0	25
30~34歳	96,738	76,958	73,920	64,976	6,831	111	2,002	3,038	13,775	11,884	287	1,604	6,005	84.8	30
35~39歳	112,180	91,397	88,351	75,248	11,519	62	1,522	3,046	15,276	13,205	188	1,883	5,507	85.7	35
40~44歳	136,315	114,368	111,177	92,821	17,244	56	1,056	3,191	16,098	13,532	120	2,446	5,849	87.7	40
45~49歳	119,997	101,865	98,898	82,043	15,997	33	825	2,967	13,151	10,774	67	2,310	4,981	88.6	45
50~54歳	115,031	97,472	94,852	79,286	14,629	17	920	2,620	14,168	11,563	41	2,564	3,391	87.3	50
55~59歳	108,390	87,611	85,210	71,571	12,607	9	1,023	2,401	18,294	14,679	26	3,589	2,485	82.7	55
60~64歳	120,949	78,959	75,829	60,348	14,190	13	1,278	3,130	39,822	25,462	29	14,331	2,168	66.5	60
65~69歳	140,129	62,086	59,929	43,105	14,973	13	1,838	2,157	75,586	35,057	30	40,499	2,457	45.1	65
70~74歳	114,506	30,643	29,848	19,629	8,828	12	1,379	795	81,338	28,108	26	53,204	2,525	27.4	70
75~79歳	93,828	14,880	14,612	9,188	4,428	4	992	268	76,574	20,887	19	55,668	2,374	16.3	75
80~84歳	76,242	6,494	6,403	3,759	2,062	5	577	91	67,850	14,299	11	53,540	1,898	8.7	80
85歳以上	76,341	2,714	2,680	1,471	937	2	270	34	72,457	8,048	10	64,399	1,170	3.6	85
(再掲)15~64歳	1,061,577	786,917	759,301	640,974	98,051	9,696	10,580	27,616	230,134	111,186	86,089	32,859	44,526	77.4	15
(再掲)65歳以上	501,046	116,817	113,472	77,152	31,228	36	5,056	3,345	373,805	106,399	96	267,310	10,424	23.8	65
(再掲)75歳以上	246,411	24,088	23,695	14,418	7,427	11	1,839	393	216,881	43,234	40	173,607	5,442	10.0	75
24201 津市															
総数(15歳以上年齢)	242,682	136,221	131,591	108,985	17,915	2,186	2,505	4,630	96,982	34,552	14,659	47,771	9,479	58.4	総
15~19歳	13,690	2,021	1,904	1,076	60	757	11	117	11,056	79	10,768	209	613	15.5	15
20~24歳	13,827	8,868	8,425	6,854	218	1,269	84	443	3,980	333	3,394	253	979	69.0	20
25~29歳	13,679	10,796	10,289	9,518	433	95	243	507	1,654	1,039	305	310	1,229	86.7	25
30~34歳	14,819	11,604	11,125	9,845	916	26	338	479	2,208	1,826	75	307	1,007	84.0	30
35~39歳	17,297	13,910	13,447	11,560	1,599	9	279	463	2,461	2,033	40	388	926	85.0	35
40~44歳	20,785	17,090	16,617	14,074	2,381	11	151	473	2,710	2,137	28	545	985	86.3	40
45~49歳	18,330	15,264	14,775	12,416	2,218	6	135	489	2,135	1,679	14	442	931	87.7	45
50~54歳	17,650	14,777	14,401	12,162	2,064	3	172	376	2,262	1,806	10	446	611	86.7	50
55~59歳	16,833	13,543	13,190	11,197	1,822	-	171	353	2,862	2,251	5	606	428	82.6	55
60~64歳	18,148	11,575	11,109	9,101	1,812	3	193	466	6,217	4,018	7	2,192	356	65.1	60
65~69歳	21,015	8,989	8,686	6,341	2,078	1	266	303	11,676	5,503	3	6,170	350	43.5	65
70~74歳	17,407	4,339	4,239	2,820	1,220	2	197	100	12,728	4,456	6	8,266	340	25.4	70
75~79歳	14,744	2,094	2,057	1,271	655	1	130	37	12,334	3,496	2	8,836	316	14.5	75
80~84歳	12,274	935	919	519	310	2	88	16	11,104	2,502	-	8,602	235	7.8	80
85歳以上	12,184	416	408	231	129	1	47	8	11,595	1,394	2	10,199	173	3.5	85
(再掲)15~64歳	165,058	119,448	115,282	97,803	13,523	2,179	1,777	4,166	37,545	17,201	14,646	5,698	8,065	76.1	15
(再掲)65歳以上	77,624	16,773	16,309	11,182	4,392	7	728	464	59,437	17,351	13	42,073	1,414	22.0	65
(再掲)75歳以上	39,202	3,445	3,384	2,021	1,094	4	265	61	35,033	7,392	4	27,637	724	9.0	75
24202 四日市市															
総数(15歳以上年齢)	265,415	153,565	148,914	121,863	22,368	1,860	2,823	4,651	91,448	35,717	14,271	41,460	20,402	62.7	総
15~19歳	15,051	2,290	2,148	1,261	41	832	14	142	11,736	56	11,463	217	1,025	16.3	15
20~24歳	14,428	9,623	9,148	7,951	217	902	78	475	3,152	440	2,492	220	1,653	75.3	20
25~29歳	16,642	12,890	12,365	11,469	583	61	252	525	1,719	1,354	182	183	2,033	88.2	25
30~34歳	18,207	13,270	12,803	11,338	1,105	21	339	467	2,633	2,367	43	223	2,304	83.4	30
35~39歳	21,045	15,854	15,410	13,089	2,059	13	249	444	3,111	2,819	28	264	2,080	83.6	35
40~44歳	25,878	20,469	19,965	16,475	3,284	7	199	504	3,227	2,807	23	397	2,182	86.4	40
45~49歳	22,573	18,301	17,846	14,687	2,995	6	158	455	2,515	2,160	7	348	1,757	87.9	45
50~54歳	20,337	16,603	16,197	13,281	2,757	5	154	406	2,540	2,119	4	417	1,194	86.7	50
55~59歳	17,319	13,595	13,300	10,959	2,186	3	152	295	2,884	2,375	3	506	840	82.5	55
60~64歳	18,275	11,966	11,539	9,129	2,211	3	196	427	5,560	3,663	5	1,892	749	68.3	60
65~69歳	22,150	9,911	9,565	6,888	2,373	3	301	346	11,297	5,275	4	6,018	942	46.7	65
70~74歳	18,584	5,105	4,996	3,279	1,436	2	279	109	12,381	4,163	7	8,211	1,098	29.2	70
75~79歳	14,568	2,333	2,293	1,370	683	-	240	40	11,117	3,056	5	8,056	1,118	17.3	75
80~84歳	10,866	958	947	501	296	1	149	11	9,000	2,020	2	6,978	908	9.6	80
85歳以上	9,492	397	392	186	142	1	63	5	8,576	1,043	3	7,530	519	4.4	85
(再掲)15~64歳	189,755	134,861	130,721	109,639	17,438	1,853	1,791	4,140	39,077	20,160	14,250	4,667	15,817	77.5	15
(再掲)65歳以上	75,660	18,704	18,193	12,224	4,930	7	1,032	511	52,371	15,557	21	36,793	4,585	26.3	65
(再掲)75歳以上	34,926	3,688	3,632	2,057	1,121	2	452	56	28,693	6,119	10	22,564	2,545	11.4	75
24203 伊勢市															
総数(15歳以上年齢)	111,419	64,093	61,720	51,084	8,647	714	1,275	2,373	42,965	14,691	6,286	21,988	4,361	59.9	総
15~19歳	6,264	876	828	525	18	280	5	48	5,133	20	4,984	129	255	14.6	15
20~24歳	5,487	3,722	3,522	3,037	70	381	34	200	1,414	148	1,160	106	351	72.5	20
25~29歳	5,897	4,944	4,670	4,309	244	17	100	274	620	461	62	97	333	88.9	25
30~34歳	6,428	5,296	5,066	4,461	433	14	158	230	813	686	31	96	319	86.7	30
35~39歳	7,363	6,148	5,906	5,072	712	6	116	242	874	743	18	113	341	87.6	35
40~44歳	9,057	7,717	7,474	6,381	1,025	7	61	243	954	817	3	134	386	89.0	40
45~49歳	8,396	7,126	6,877	5,768	1,050	2	57	249	888	715	9	164	382	88.9	45
50~54歳	8,282	7,047	6,820	5,849	907	-	64	227	971	769	5	197	264	87.9	50
55~59歳	8,018	6,455	6,253	5,314	849	-	90	202	1,357	1,117	2	238	206	82.6	55
60~64歳	8,795	5,815	5,573	4,469	997	1	106	242	2,784	1,761	3	1,020	196	67.6	60
65~69歳	10,071	4,622	4,492	3,206	1,123	2	161	130	5,173	2,273	3	2,897	276	47.2	65
7															

第2表 労働力状態(8区分), 年齢(5歳階級), 男女別15歳以上人口及び労働力率(総数) - 松阪市~名張市

年齢(5歳階級)	総数 1)	労働力人口							非労働力人口				不詳	労働力率(%) 2)	
		総数	就業者					完全失業者	総数	家事	通学	その他			
			総数	主に仕事	家事のほか仕事	通学のかたわら仕事	休業者								
24204 松阪市															
総数(15歳以上年齢)	141,478	82,005	78,743	65,397	11,362	513	1,471	3,262	54,861	19,286	7,247	28,328	4,612	59.9	総
15~19歳	7,514	1,031	957	662	20	262	13	74	6,201	39	6,049	113	282	14.3	15
20~24歳	6,425	4,556	4,261	3,870	130	215	46	295	1,407	229	1,061	117	462	76.4	20
25~29歳	7,896	6,523	6,163	5,669	334	21	139	360	840	641	66	133	533	88.6	25
30~34歳	8,770	7,131	6,823	5,968	637	3	215	308	1,122	952	25	145	517	86.4	30
35~39歳	10,210	8,435	8,119	6,960	1,004	5	150	316	1,300	1,116	13	171	475	86.6	35
40~44歳	12,352	10,447	10,122	8,474	1,529	4	115	325	1,343	1,114	14	215	562	88.6	40
45~49歳	10,870	9,172	8,854	7,453	1,316	2	83	318	1,185	951	3	231	513	88.6	45
50~54歳	10,401	8,801	8,510	7,163	1,251	-	96	291	1,290	1,004	4	282	310	87.2	50
55~59歳	10,209	8,203	7,913	6,681	1,119	1	112	290	1,770	1,356	5	409	236	82.3	55
60~64歳	11,118	7,293	6,951	5,559	1,256	-	136	342	3,633	2,236	2	1,395	192	66.7	60
65~69歳	12,382	5,540	5,327	3,856	1,315	-	156	213	6,657	3,067	1	3,589	185	45.4	65
70~74歳	10,089	2,670	2,579	1,722	754	-	103	91	7,291	2,533	-	4,758	128	26.8	70
75~79歳	8,411	1,312	1,291	843	388	-	60	21	7,021	1,893	2	5,126	78	15.7	75
80~84歳	7,312	620	606	356	217	-	33	14	6,617	1,396	1	5,220	75	8.6	80
85歳以上	7,519	271	267	161	92	-	14	4	7,184	759	1	6,424	64	3.6	85
(再掲)15~64歳	95,765	71,592	68,673	58,459	8,596	513	1,105	2,919	20,091	9,638	7,242	3,211	4,082	78.1	15
(再掲)65歳以上	45,713	10,413	10,070	6,938	2,766	-	366	343	34,770	9,648	5	25,117	530	23.0	65
(再掲)75歳以上	23,242	2,203	2,164	1,360	697	-	107	39	20,822	4,048	4	16,770	217	9.6	75
24205 桑名市															
総数(15歳以上年齢)	118,788	71,621	69,481	55,639	11,712	1,072	1,058	2,140	44,238	17,383	7,310	19,545	2,929	61.8	総
15~19歳	7,219	1,116	1,065	572	22	469	2	51	5,899	28	5,779	92	204	15.9	15
20~24歳	6,452	4,521	4,312	3,621	117	548	26	209	1,665	178	1,405	82	266	73.1	20
25~29歳	6,715	5,707	5,421	5,020	270	27	104	286	747	600	61	86	261	88.4	25
30~34歳	7,808	6,327	6,100	5,305	623	5	167	227	1,216	1,098	23	95	265	83.9	30
35~39歳	9,217	7,506	7,265	5,989	1,155	7	114	241	1,395	1,262	14	119	316	84.3	35
40~44歳	11,192	9,395	9,169	7,335	1,761	5	68	226	1,496	1,362	9	125	301	86.3	40
45~49歳	9,866	8,483	8,263	6,530	1,683	4	46	220	1,158	1,019	7	132	225	88.0	45
50~54歳	9,016	7,613	7,435	5,935	1,438	2	60	178	1,173	1,025	1	147	230	86.6	50
55~59歳	8,005	6,420	6,294	5,106	1,124	-	64	126	1,439	1,238	2	199	146	81.7	55
60~64歳	8,708	5,766	5,599	4,366	1,152	3	78	167	2,821	1,933	2	886	121	67.1	60
65~69歳	10,326	4,620	4,494	3,234	1,140	1	119	126	5,588	2,688	1	2,899	118	45.3	65
70~74歳	8,328	2,399	2,346	1,585	688	1	72	53	5,783	2,063	2	3,718	146	29.3	70
75~79歳	6,477	1,092	1,071	662	342	-	67	21	5,229	1,427	2	3,800	156	17.3	75
80~84歳	4,875	456	450	258	140	-	52	6	4,303	957	1	3,345	116	9.6	80
85歳以上	4,584	200	197	121	57	-	19	3	4,326	505	1	3,820	58	4.4	85
(再掲)15~64歳	84,198	62,854	60,923	49,779	9,345	1,070	729	1,931	19,009	9,743	7,303	1,963	2,335	76.8	15
(再掲)65歳以上	34,590	8,767	8,558	5,860	2,367	2	329	209	25,229	7,640	7	17,582	594	25.8	65
(再掲)75歳以上	15,936	1,748	1,718	1,041	539	-	138	30	13,858	2,889	4	10,965	330	11.2	75
24207 鈴鹿市															
総数(15歳以上年齢)	163,237	97,771	94,353	76,947	14,570	1,208	1,628	3,418	61,655	22,727	10,458	28,470	3,811	61.3	総
15~19歳	10,508	1,740	1,634	965	51	603	15	106	8,537	68	8,323	146	231	16.9	15
20~24歳	9,268	6,467	6,093	5,330	160	538	65	374	2,412	289	1,958	165	389	72.8	20
25~29歳	9,553	7,961	7,569	6,942	448	34	145	392	1,086	854	85	147	506	88.0	25
30~34歳	10,643	8,605	8,267	7,223	821	11	212	338	1,577	1,381	24	172	461	84.5	30
35~39歳	12,583	10,433	10,080	8,509	1,390	8	173	353	1,785	1,551	19	215	365	85.4	35
40~44歳	16,116	13,714	13,327	10,962	2,246	5	114	387	2,021	1,751	20	250	381	87.2	40
45~49歳	13,926	11,897	11,545	9,353	2,078	3	111	352	1,678	1,420	9	249	351	87.6	45
50~54歳	12,588	10,719	10,440	8,571	1,770	3	96	279	1,649	1,426	3	220	220	86.7	50
55~59歳	10,699	8,623	8,402	6,996	1,318	-	88	221	1,891	1,554	5	332	185	82.0	55
60~64歳	11,853	7,395	7,096	5,503	1,464	-	129	299	4,280	2,632	1	1,647	178	63.3	60
65~69歳	14,066	5,573	5,369	3,778	1,411	1	179	204	8,336	3,637	3	4,696	157	40.1	65
70~74歳	11,370	2,649	2,566	1,646	777	2	141	83	8,572	2,752	3	5,817	149	23.6	70
75~79歳	8,174	1,242	1,222	752	376	-	94	20	6,795	1,748	2	5,045	137	15.5	75
80~84歳	6,088	520	512	295	171	-	46	8	5,507	1,062	2	4,443	61	8.6	80
85歳以上	5,802	233	231	122	89	-	20	2	5,529	602	1	4,926	40	4.0	85
(再掲)15~64歳	117,737	87,554	84,453	70,354	11,746	1,205	1,148	3,101	26,916	12,926	10,447	3,543	3,267	76.5	15
(再掲)65歳以上	45,500	10,217	9,900	6,593	2,824	3	480	317	34,739	9,801	11	24,927	544	22.7	65
(再掲)75歳以上	20,064	1,995	1,965	1,169	636	-	160	30	17,831	3,412	5	14,414	238	10.1	75
24208 名張市															
総数(15歳以上年齢)	68,233	38,879	37,400	30,225	6,144	452	579	1,479	28,080	11,126	3,992	12,962	1,274	58.1	総
15~19歳	3,732	461	433	233	11	183	6	28	3,195	22	3,123	50	76	12.6	15
20~24歳	3,209	2,108	1,965	1,616	80	250	19	143	983	116	790	77	118	68.2	20
25~29歳	3,548	2,944	2,769	2,530	163	11	65	175	446	336	41	69	158	86.8	25
30~34歳	4,388	3,544	3,371	2,951	341	3	76	173	676	570	12	94	168	84.0	30
35~39歳	4,960	4,121	3,986	3,369	554	2	61	135	690	610	7	73	149	85.7	35
40~44歳	5,398	4,566	4,428	3,635	741	2	50	138	689	578	3	108	143	86.9	40
45~49歳	4,436	3,822	3,725	3,028	672	-	25	97	524	421	4	99	90	87.9	45
50~54歳	4,697	3,995	3,899	3,126	751	-	22	96	636	554	2	80	66	86.3	50
55~59歳	5,250	4,206	4,099	3,345	714	-	40	107	993	856	-	137	51	80.9	55
60~64歳	6,531	4,223	4,021	3,179	799	-	43	202	2,262	1,554	2	706	46	65.1	60
65~69歳	7,177	2,886	2,761	1,967	721	1	72	125	4,216	2,105	4	2,107	75	40.6	65
70~74歳	5,421	1,228	1,188	787	359	-	42	40	4,136	1,533	1	2,602	57	22.9	70
75~79歳	3,877	501	485	308	145	-	32	16	3,338	942	2	2,394	38	13.1	75
80~84歳															

第2表 労働力状態(8区分), 年齢(5歳階級), 男女別15歳以上人口及び労働力率(総数) — 尾鷲市～熊野市

年齢(5歳階級)	総数 1)	労働力人口							非労働力人口				不詳	労働力率(%) 2)	
		総数	就業者					完全失業者	総数	家事	通学	その他			
			総数	主に仕事	家事的ほか仕事	通学から仕事	休業者								
24209 尾鷲市															
総数(15歳以上年齢)	16,208	8,495	8,159	6,767	1,174	32	186	336	7,592	2,474	513	4,605	121	52.8	総
15～19歳	587	78	69	44	-	25	-	9	496	1	484	11	13	13.6	15
20～24歳	368	309	295	280	5	3	7	14	47	20	7	12	86.8	20	
25～29歳	554	495	474	435	27	1	11	21	53	46	5	2	6	90.3	25
30～34歳	657	576	548	474	67	1	6	28	74	62	1	11	7	88.6	30
35～39歳	787	698	669	595	64	-	10	29	75	64	1	10	14	90.3	35
40～44歳	1,037	937	906	785	111	-	10	31	85	71	-	14	15	91.7	40
45～49歳	1,042	908	877	762	106	1	8	31	115	86	-	29	19	88.8	45
50～54歳	1,132	1,017	980	832	135	-	13	37	107	83	1	23	8	90.5	50
55～59歳	1,223	990	951	828	104	-	19	39	226	174	-	52	7	81.4	55
60～64歳	1,446	937	889	713	154	1	21	48	506	289	-	217	3	64.9	60
65～69歳	1,777	768	736	526	182	-	28	32	1,003	435	-	568	6	43.4	65
70～74歳	1,760	457	444	283	143	-	18	13	1,299	451	-	848	4	26.0	70
75～79歳	1,469	192	188	127	43	-	18	4	1,274	347	-	927	3	13.1	75
80～84歳	1,232	105	105	62	28	-	15	-	1,125	216	1	908	2	8.5	80
85歳以上	1,137	28	28	21	5	-	2	-	1,107	129	-	978	2	2.5	85
(再掲) 15～64歳	8,833	6,945	6,658	5,748	773	32	105	287	1,784	896	512	376	104	79.6	15
(再掲) 65歳以上	7,375	1,550	1,501	1,019	401	-	81	49	5,808	1,578	1	4,229	17	21.1	65
(再掲) 75歳以上	3,838	325	321	210	76	-	35	4	3,506	692	1	2,813	7	8.5	75
24210 亀山市															
総数(15歳以上年齢)	42,523	25,053	24,334	20,058	3,629	182	465	719	15,228	5,842	2,059	7,327	2,242	62.2	総
15～19歳	2,211	334	317	213	10	91	3	17	1,775	18	1,733	24	102	15.8	15
20～24歳	2,018	1,452	1,382	1,238	47	80	17	70	394	68	294	32	172	78.7	20
25～29歳	2,844	2,237	2,155	1,987	119	5	44	82	291	253	14	24	316	88.5	25
30～34歳	3,235	2,501	2,415	2,130	222	3	60	86	422	390	4	28	312	85.6	30
35～39歳	3,497	2,804	2,720	2,326	336	-	58	84	419	378	1	40	274	87.0	35
40～44歳	3,990	3,287	3,227	2,704	484	1	38	60	418	373	2	43	285	88.7	40
45～49歳	3,175	2,700	2,638	2,186	414	-	38	62	277	245	1	31	198	90.7	45
50～54歳	2,964	2,506	2,445	2,048	376	-	21	61	336	296	1	39	122	88.2	50
55～59歳	2,943	2,384	2,327	1,939	358	2	28	57	471	396	-	75	88	83.5	55
60～64歳	3,206	2,004	1,931	1,495	411	-	25	73	1,118	734	3	381	84	64.2	60
65～69歳	3,641	1,518	1,474	1,024	409	-	41	44	2,040	949	3	1,088	83	42.7	65
70～74歳	2,745	745	727	445	247	-	35	18	1,937	653	1	1,283	63	27.8	70
75～79歳	2,191	354	352	210	117	-	25	2	1,779	495	-	1,284	58	16.6	75
80～84歳	1,855	151	148	79	47	-	22	3	1,664	375	-	1,289	40	8.3	80
85歳以上	2,008	76	76	34	32	-	10	-	1,887	219	2	1,666	45	3.9	85
(再掲) 15～64歳	30,083	22,209	21,557	18,266	2,777	182	332	652	5,921	3,151	2,053	717	1,953	79.0	15
(再掲) 65歳以上	12,440	2,844	2,777	1,792	852	-	133	67	9,307	2,691	6	6,610	289	23.4	65
(再掲) 75歳以上	6,054	581	576	323	196	-	57	5	5,330	1,089	2	4,239	143	9.8	75
24211 鳥羽市															
総数(15歳以上年齢)	17,456	10,278	9,953	8,259	1,461	47	186	325	6,899	1,995	961	3,943	279	59.8	総
15～19歳	987	133	129	105	2	22	-	4	836	2	828	6	18	13.7	15
20～24歳	694	516	494	463	8	16	7	22	153	19	118	16	25	77.1	20
25～29歳	666	586	555	503	35	4	13	31	57	41	7	9	23	91.1	25
30～34歳	786	665	642	573	56	1	12	23	98	83	2	13	23	87.2	30
35～39歳	889	791	761	661	91	1	8	30	78	61	3	14	20	91.0	35
40～44歳	1,037	925	897	753	135	1	8	28	89	69	2	18	23	91.2	40
45～49歳	1,111	1,004	967	820	139	-	8	37	79	57	1	21	28	92.7	45
50～54歳	1,372	1,223	1,185	1,009	160	1	15	38	128	100	-	28	21	90.5	50
55～59歳	1,402	1,202	1,175	1,001	156	1	17	27	182	133	-	49	18	86.8	55
60～64歳	1,677	1,248	1,208	974	214	-	20	40	409	246	-	163	20	75.3	60
65～69歳	1,753	979	945	716	202	-	27	34	760	327	-	433	14	56.3	65
70～74歳	1,360	483	477	333	122	-	22	6	857	288	-	569	20	36.0	70
75～79歳	1,300	333	328	232	78	-	18	5	957	266	-	691	10	25.8	75
80～84歳	1,163	148	148	93	48	-	7	-	1,008	196	-	812	7	12.8	80
85歳以上	1,259	42	42	23	15	-	4	-	1,208	107	-	1,101	9	3.4	85
(再掲) 15～64歳	10,621	8,293	8,013	6,862	996	47	108	280	2,109	811	961	337	219	79.7	15
(再掲) 65歳以上	6,835	1,985	1,940	1,397	465	-	78	45	4,790	1,184	-	3,606	60	29.3	65
(再掲) 75歳以上	3,722	523	518	348	141	-	29	5	3,173	569	-	2,604	26	14.2	75
24212 熊野市															
総数(15歳以上年齢)	15,571	7,604	7,240	6,018	1,059	20	143	364	7,824	2,558	524	4,742	143	49.3	総
15～19歳	609	64	55	42	-	11	2	9	524	5	502	17	21	10.9	15
20～24歳	311	266	245	228	13	2	2	21	36	11	14	11	9	88.1	20
25～29歳	507	439	414	379	27	1	7	25	51	40	3	8	17	89.6	25
30～34歳	604	484	457	394	49	2	12	27	112	89	3	20	8	81.2	30
35～39歳	782	663	637	551	79	1	6	26	108	81	2	25	11	86.0	35
40～44歳	921	778	752	654	90	-	8	26	131	95	-	36	12	85.6	40
45～49歳	944	805	767	670	90	2	5	38	119	83	-	36	20	87.1	45
50～54歳	1,057	880	845	726	111	-	8	35	170	104	-	66	7	83.8	50
55～59歳	1,170	927	891	777	100	-	14	36	231	145	-	86	12	80.1	55
60～64歳	1,440	858	800	642	141	-	17	58	577	320	-	257	5	59.8	60
65～69歳	1,679	731	690	504	158	1	27	41	937	406	-	531	11	43.8	65
70～74歳	1,543	408	391	252	124	-	15	17	1,131	400	-	731	4	26.5	70
75～79歳	1,351	182	178	126	39	-	13	4	1,166	329	-	837	3	13.5	75
80～84歳	1,287	89	88	54	28	-	6	1	1,196	265	-	931	2	6.9	80
85歳以上	1,366	30	30	19	10	-	1	-	1,335	185	-	1,150	1	2.2	85
(再掲) 15～64歳	8,345	6,164	5,863	5,063	700	19	81	301	2,059	973	524	562	122	75.0	15
(再掲) 65歳以上	7,226	1,440	1,377	955	359	1	62	63	5,765	1,585	-	4,180	21	20.0	65
(再掲) 75歳以上	4,004	301	296	199	77	-	20	5	3,697	779	-	2,918	6	7.5	75

1)労働力状態「不詳」を含む
2)15歳以上人口に占める労働力人口の割合。労働力状態「不詳」を除いて算出。

第2表 労働力状態(8区分), 年齢(5歳階級), 男女別15歳以上人口及び労働力率(総数) - いなべ市~木曾岬町

年齢(5歳階級)	総数 1)	労働力人口						非労働力人口				不詳	労働力率(%) 2)		
		就業者						完全失業者	総数	家事	通学				その他
		総数	主に仕事	家事のほか仕事	通学のかたわら仕事	休業者	総数								
24214 いなべ市															
総数(15歳以上年齢)	39,433	24,452	23,736	19,805	3,441	210	280	716	13,870	4,822	2,144	6,904	1,111	63.8	総
15~19歳	2,285	393	379	275	10	91	3	14	1,815	9	1,778	28	77	17.8	15
20~24歳	2,552	2,005	1,925	1,775	37	100	13	80	439	83	332	24	108	82.0	20
25~29歳	2,707	2,275	2,176	2,052	87	12	25	99	266	222	21	23	166	89.5	25
30~34歳	2,615	2,125	2,052	1,806	198	2	46	73	321	297	4	20	169	86.9	30
35~39歳	2,828	2,398	2,326	1,956	343	2	25	72	320	292	4	24	110	88.2	35
40~44歳	3,250	2,829	2,756	2,325	411	1	19	73	307	271	1	35	114	90.2	40
45~49歳	2,989	2,633	2,570	2,099	454	1	16	63	252	205	1	46	104	91.3	45
50~54歳	2,922	2,532	2,491	2,100	373	-	18	41	302	243	-	59	88	89.3	50
55~59歳	2,669	2,260	2,218	1,884	310	-	24	42	350	291	-	59	59	86.6	55
60~64歳	3,041	2,132	2,053	1,640	389	-	24	79	870	577	2	291	39	71.0	60
65~69歳	3,294	1,615	1,565	1,126	411	1	27	50	1,651	783	-	868	28	49.4	65
70~74歳	2,596	756	736	474	240	-	22	20	1,826	605	1	1,220	14	29.3	70
75~79歳	2,078	328	319	197	114	-	8	9	1,733	444	-	1,289	17	15.9	75
80~84歳	1,690	114	113	71	37	-	5	1	1,560	310	-	1,250	16	6.8	80
85歳以上	1,917	57	57	25	27	-	5	-	1,858	190	-	1,668	2	3.0	85
(再掲)15~64歳	27,858	21,582	20,946	17,912	2,612	209	213	636	5,242	2,490	2,143	609	1,034	80.5	15
(再掲)65歳以上	11,575	2,870	2,790	1,893	829	1	67	80	8,628	2,332	1	6,295	77	25.0	65
(再掲)75歳以上	5,685	499	489	293	178	-	18	10	5,151	944	-	4,207	35	8.8	75
24215 志摩市															
総数(15歳以上年齢)	44,983	24,879	23,838	20,058	3,177	81	522	1,041	19,588	6,009	1,939	11,640	516	55.9	総
15~19歳	2,073	241	215	162	8	42	3	26	1,787	6	1,750	31	45	11.9	15
20~24歳	1,375	1,070	990	919	33	31	7	80	258	59	167	32	47	80.6	20
25~29歳	1,540	1,355	1,259	1,156	73	2	28	96	151	108	13	30	34	90.0	25
30~34歳	1,939	1,683	1,602	1,430	139	1	32	81	223	189	3	31	33	88.3	30
35~39歳	2,266	2,018	1,958	1,731	194	1	32	60	206	162	2	42	42	90.7	35
40~44歳	3,166	2,879	2,783	2,422	321	2	38	96	251	188	-	63	36	92.0	40
45~49歳	3,148	2,815	2,712	2,416	272	1	23	103	288	213	2	73	45	90.7	45
50~54歳	3,528	3,139	2,998	2,630	325	-	43	141	352	251	1	100	37	89.9	50
55~59歳	3,344	2,771	2,658	2,324	285	-	49	113	535	373	1	161	38	83.8	55
60~64歳	3,956	2,635	2,503	1,989	460	-	54	132	1,288	722	-	566	33	67.2	60
65~69歳	4,722	2,199	2,126	1,538	494	-	94	73	2,478	1,112	-	1,366	45	47.0	65
70~74歳	3,994	1,144	1,114	727	327	1	59	30	2,820	944	-	1,876	30	28.9	70
75~79歳	3,713	594	589	409	146	-	34	5	3,107	838	-	2,269	12	16.0	75
80~84歳	3,171	251	249	159	69	-	21	2	2,894	570	-	2,324	26	8.0	80
85歳以上	3,048	85	82	46	31	-	5	3	2,950	274	-	2,676	13	2.8	85
(再掲)15~64歳	26,335	20,606	19,678	17,179	2,110	80	309	928	5,339	2,271	1,939	1,129	390	79.4	15
(再掲)65歳以上	18,648	4,273	4,160	2,879	1,067	1	213	113	14,249	3,738	-	10,511	126	23.1	65
(再掲)75歳以上	9,932	930	920	614	246	-	60	10	8,951	1,682	-	7,269	51	9.4	75
24216 伊賀市															
総数(15歳以上年齢)	79,799	46,437	44,737	37,641	6,084	355	657	1,700	33,028	11,422	4,040	17,566	334	58.4	総
15~19歳	4,212	701	657	469	7	179	2	44	3,488	21	3,379	88	23	16.7	15
20~24歳	3,728	2,829	2,653	2,431	55	141	26	176	864	131	590	143	35	76.6	20
25~29歳	4,421	3,794	3,589	3,342	156	20	71	205	585	383	36	166	42	86.6	25
30~34歳	4,639	3,909	3,764	3,364	313	3	84	145	683	493	10	180	47	85.1	30
35~39歳	5,184	4,391	4,232	3,702	459	3	68	159	758	555	10	193	35	85.3	35
40~44歳	5,919	5,194	5,023	4,406	574	1	42	171	689	492	4	193	36	88.3	40
45~49歳	5,138	4,546	4,413	3,840	544	1	28	133	569	408	2	159	23	88.9	45
50~54歳	5,394	4,705	4,572	3,959	564	1	48	133	669	510	2	157	20	87.6	50
55~59歳	5,751	4,845	4,679	4,049	583	2	45	166	889	667	2	220	17	84.5	55
60~64歳	6,745	4,587	4,424	3,539	822	2	61	163	2,145	1,449	-	696	13	68.1	60
65~69歳	7,582	3,630	3,500	2,514	906	1	79	130	3,943	1,925	4	2,014	9	47.9	65
70~74歳	5,927	1,764	1,715	1,106	554	-	55	49	4,156	1,577	-	2,579	7	29.8	70
75~79歳	5,235	937	917	562	322	1	32	20	4,285	1,263	-	3,022	13	17.9	75
80~84歳	4,650	438	433	266	155	-	12	5	4,203	959	1	3,243	9	9.4	80
85歳以上	5,274	167	166	92	70	-	4	1	5,102	589	-	4,513	5	3.2	85
(再掲)15~64歳	51,131	39,501	38,006	33,101	4,077	353	475	1,495	11,339	5,109	4,035	2,195	291	77.7	15
(再掲)65歳以上	28,668	6,936	6,731	4,540	2,007	2	182	205	21,689	6,313	5	15,371	43	24.2	65
(再掲)75歳以上	15,159	1,542	1,516	920	547	1	48	26	13,590	2,811	1	10,778	27	10.2	75
24303 木曾岬町															
総数(15歳以上年齢)	5,702	3,638	3,509	2,865	548	49	47	129	2,045	661	296	1,088	19	64.0	総
15~19歳	314	71	67	44	2	20	1	4	243	1	236	6	-	22.6	15
20~24歳	325	256	242	210	6	26	-	14	69	12	53	4	-	78.8	20
25~29歳	272	249	230	211	14	-	5	19	22	15	4	3	1	91.9	25
30~34歳	300	266	254	226	25	1	2	12	34	30	1	3	-	88.7	30
35~39歳	374	330	317	273	42	-	2	13	40	33	1	6	4	89.2	35
40~44歳	444	389	378	315	60	-	3	11	54	46	1	7	1	87.8	40
45~49歳	377	338	318	254	61	-	3	20	36	30	-	6	3	90.4	45
50~54歳	465	432	425	351	70	1	3	7	32	25	-	7	1	93.1	50
55~59歳	375	330	324	273	47	-	4	6	44	36	-	8	1	88.2	55
60~64歳	537	392	380	296	76	-	8	12	143	97	-	46	2	73.3	60
65~69歳	591	311	304	226	68	-	10	7	279	135	-	144	1	52.7	65
70~74歳	467	158	154	109	41	-	4	4	307	104	-	203	2	34.0	70
75~79歳	368	80	80	53	26	1	-	-	285	58	-	227	3	21.9	75
80~84歳	232	29	29	21	7	-	1	-	203	26	-	177	-	12.5	80
85歳以上	261	7	7	3	3	-	1	-	254	13	-	241	-	2.7	85
(再掲)15~64歳	3,783	3,053	2,935	2,453	403	48	31	118	717	325	296	96	13	81.0	15
(再掲)65歳以上	1,919	585	574	412	145	1	16	11	1,328	336	-	992	6	30.6	65
(再掲)75歳以上	861	116	116	77	36	1	2	-	742	97	-	645	3	13.5	75

1)労働力状態「不詳」を含む

2)15歳以上人口に占める労働力人口の割合。労働力状態「不詳」を除いて算出。

第2表 労働力状態(8区分, 年齢(5歳階級), 男女別15歳以上人口及び労働力率(総数) - 東員町~川越町

年齢(5歳階級)	総数 1)	労働力人口						非労働力人口				不詳	労働力率(%) 2)			
		就業者						完全失業者	総数	家事	通学				その他	
		総数	総数	主に仕事	家事的ほか仕事	通学のかたわら仕事	休業者									
24324 東員町																
総数(15歳以上年齢)	21,671	12,774	12,409	9,909	2,129	155	216	365	8,522	3,281	1,117	4,124	375	60.0	総	
15~19歳	1,119	171	167	92	5	69	1	4	927	7	907	13	21	15.6	15	
20~24歳	951	705	683	585	14	80	4	22	219	28	183	8	27	76.3	20	
25~29歳	1,193	1,007	959	884	56	3	16	48	164	126	14	24	22	86.0	25	
30~34歳	1,445	1,202	1,146	986	140	2	18	56	207	179	5	23	36	85.3	30	
35~39歳	1,515	1,277	1,225	1,016	188	-	21	52	206	171	5	30	32	86.1	35	
40~44歳	1,780	1,540	1,506	1,219	274	-	13	34	207	180	1	26	33	88.2	40	
45~49歳	1,372	1,207	1,182	935	238	1	8	25	146	120	1	25	19	89.2	45	
50~54歳	1,440	1,234	1,212	961	242	-	9	22	196	154	-	42	10	86.3	50	
55~59歳	1,715	1,362	1,340	1,063	260	-	17	22	336	288	1	47	17	80.2	55	
60~64歳	2,174	1,380	1,337	1,057	269	-	11	43	778	522	-	256	16	63.9	60	
65~69歳	2,531	1,049	1,023	733	256	-	34	26	1,451	674	-	777	31	42.0	65	
70~74歳	1,711	414	405	271	112	-	22	9	1,248	388	-	860	49	24.9	70	
75~79歳	1,122	154	153	77	52	-	24	1	933	245	-	688	35	14.2	75	
80~84歳	794	54	53	19	20	-	14	1	722	134	-	588	18	7.0	80	
85歳以上	809	18	18	11	3	-	4	-	782	65	-	717	9	2.3	85	
(再掲)15~64歳	14,704	11,085	10,757	8,798	1,686	155	118	328	3,386	1,775	1,117	494	233	74.7	15	
(再掲)65歳以上	6,967	1,689	1,652	1,111	443	-	98	37	5,136	1,506	-	3,630	142	24.7	65	
(再掲)75歳以上	2,725	226	224	107	75	-	42	2	2,437	444	-	1,993	62	8.5	75	
24341 孤野町																
総数(15歳以上年齢)	34,254	20,160	19,652	15,940	3,231	175	306	508	12,697	4,567	2,002	6,128	1,397	61.4	総	
15~19歳	2,214	381	365	263	5	94	3	16	1,714	8	1,686	20	119	18.2	15	
20~24歳	1,851	1,353	1,295	1,179	34	73	9	58	382	68	282	32	116	78.0	20	
25~29歳	1,888	1,543	1,478	1,353	90	2	33	65	196	161	11	24	149	88.7	25	
30~34歳	2,145	1,642	1,598	1,367	184	4	43	44	353	317	4	32	150	82.3	30	
35~39歳	2,544	2,025	1,983	1,649	305	-	29	42	375	341	8	26	144	84.4	35	
40~44歳	3,369	2,804	2,739	2,231	487	2	19	65	389	327	5	57	176	87.8	40	
45~49歳	2,946	2,529	2,497	1,994	485	-	18	32	283	225	5	53	134	89.9	45	
50~54歳	2,534	2,151	2,116	1,749	352	-	15	35	292	241	1	50	91	88.0	50	
55~59歳	2,200	1,783	1,756	1,437	300	-	19	27	358	300	-	58	59	83.3	55	
60~64歳	2,376	1,585	1,526	1,196	304	-	26	59	746	500	-	246	45	68.0	60	
65~69歳	2,897	1,328	1,285	901	340	-	44	43	1,511	725	-	786	58	46.8	65	
70~74歳	2,403	630	616	392	203	-	21	14	1,721	569	-	1,152	52	26.8	70	
75~79歳	1,961	264	259	165	78	-	16	5	1,648	405	-	1,243	49	13.8	75	
80~84歳	1,418	107	105	48	47	-	10	2	1,281	238	-	1,043	30	7.7	80	
85歳以上	1,508	35	34	16	17	-	1	1	1,448	142	-	1,306	25	2.4	85	
(再掲)15~64歳	24,067	17,796	17,353	14,418	2,546	175	214	443	5,088	2,488	2,002	598	1,183	77.8	15	
(再掲)65歳以上	10,187	2,364	2,299	1,522	685	-	92	65	7,609	2,079	-	5,530	214	23.7	65	
(再掲)75歳以上	4,887	406	398	229	142	-	27	8	4,377	785	-	3,592	104	8.5	75	
24343 朝日町																
総数(15歳以上年齢)	8,032	4,965	4,839	3,841	850	57	91	126	2,895	1,229	447	1,219	172	63.2	総	
15~19歳	431	50	48	19	2	27	-	2	373	2	365	6	8	11.8	15	
20~24歳	347	249	241	204	6	26	5	8	89	11	75	3	9	73.7	20	
25~29歳	456	356	338	315	19	1	3	18	78	70	4	4	22	82.0	25	
30~34歳	657	505	488	412	58	1	17	17	119	115	-	4	33	80.9	30	
35~39歳	1,046	853	833	659	157	-	17	20	167	161	-	6	26	83.6	35	
40~44歳	1,133	963	949	736	204	1	8	14	144	141	-	3	26	87.0	40	
45~49歳	687	588	570	456	109	-	5	18	85	76	-	9	14	87.4	45	
50~54歳	478	408	403	335	66	-	2	5	63	57	2	4	7	86.6	50	
55~59歳	382	317	313	255	55	-	3	4	60	53	-	7	5	84.1	55	
60~64歳	400	270	262	197	58	-	7	8	126	78	-	48	4	68.2	60	
65~69歳	541	201	193	138	48	-	7	8	337	155	1	181	3	37.4	65	
70~74歳	495	104	100	61	32	1	6	4	382	146	-	236	9	21.4	70	
75~79歳	402	60	60	37	18	-	5	-	338	89	-	249	4	15.1	75	
80~84歳	287	28	28	10	13	-	5	-	257	54	-	203	2	9.8	80	
85歳以上	290	13	13	7	5	-	1	-	277	21	-	256	-	4.5	85	
(再掲)15~64歳	6,017	4,559	4,445	3,588	734	56	67	114	1,304	764	446	94	154	77.8	15	
(再掲)65歳以上	2,015	406	394	253	116	1	24	12	1,591	465	1	1,125	18	20.3	65	
(再掲)75歳以上	979	101	101	54	36	-	11	-	872	164	-	708	6	10.4	75	
24344 川越町																
総数(15歳以上年齢)	12,310	7,879	7,609	6,306	1,115	82	106	270	3,906	1,542	716	1,648	525	66.9	総	
15~19歳	745	132	117	74	1	42	-	15	579	5	571	3	34	18.6	15	
20~24歳	799	554	520	468	12	37	3	34	186	36	135	15	59	74.9	20	
25~29歳	983	784	751	692	47	1	11	33	106	97	5	4	93	88.1	25	
30~34歳	1,094	879	850	733	87	1	29	29	150	143	1	6	65	85.4	30	
35~39歳	1,220	969	946	786	145	-	15	23	180	172	1	7	71	84.3	35	
40~44歳	1,367	1,182	1,154	959	183	1	11	28	130	122	2	6	55	90.1	40	
45~49歳	1,127	963	935	761	169	-	5	28	111	98	-	13	53	89.7	45	
50~54歳	921	789	776	634	135	-	7	13	105	94	-	11	27	88.3	50	
55~59歳	656	528	508	425	76	-	7	20	106	88	-	18	22	83.3	55	
60~64歳	663	449	434	339	91	-	4	15	202	125	1	76	12	69.0	60	
65~69歳	782	337	314	232	77	-	5	23	432	176	-	256	13	43.8	65	
70~74歳	652	195	187	127	55	-	5	8	452	168	-	284	5	30.1	70	
75~79歳	555	78	77	49	25	-	3	1	472	117	-	355	5	14.2	75	
80~84歳	391	31	31	21	10	-	-	-	355	62	-	293	5	8.0	80	
85歳以上	355	9	9	6	2	-	1	-	340	39	-	301	6	2.6	85	
(再掲)15~64歳	9,575	7,229	6,991	5,871	946	82	92	238	1,855	980	716	159	491	79.6	15	
(再掲)65歳以上	2,735	650	618	435	169	-	14	32	2,051	562	-	1,489	34	24.1	65	
(再掲)75歳以上	1,301	118	117	76	37	-	4	1	1,167	218	-	949	16	9.2	75	

1)労働力状態「不詳」を含む

2)15歳以上人口に占める労働力人口の割合。労働力状態「不詳」を除いて算出。

第2表 労働力状態(8区分), 年齢(5歳階級), 男女別15歳以上人口及び労働力率(総数) - 多気町~玉城町

年齢(5歳階級)	総数 1)	労働力人口							非労働力人口				不詳	労働力率(%) 2)			
		総数	就業者					完全失業者	総数	家事	通学	その他					
			総数	主に仕事	家事のほか仕事	通学のかたわら仕事	休業者										
24441 多気町																	
総数(15歳以上年齢)	12,844	7,778	7,541	6,204	1,175	42	120	237	4,945	1,633	618	2,694	121	61.1	総		
15~19歳	606	68	62	40	1	21	-	6	529	-	517	12	9	11.4	15		
20~24歳	464	360	343	317	8	18	-	17	101	11	82	8	3	78.1	20		
25~29歳	639	570	536	498	22	2	14	34	53	35	11	7	16	91.5	25		
30~34歳	710	595	579	514	49	-	16	16	108	93	2	13	7	84.6	30		
35~39歳	854	758	734	626	94	1	13	24	84	69	2	13	12	90.0	35		
40~44歳	1,039	933	912	796	111	-	5	21	89	68	-	21	17	91.3	40		
45~49歳	931	842	828	729	93	-	6	14	80	64	-	16	9	91.3	45		
50~54歳	889	776	761	659	98	-	4	15	106	73	1	32	7	88.0	50		
55~59歳	942	792	770	652	111	-	7	22	140	103	-	37	10	85.0	55		
60~64歳	1,115	752	729	546	169	-	14	23	358	242	-	116	5	67.7	60		
65~69歳	1,150	606	573	397	162	-	14	33	537	287	1	249	7	53.0	65		
70~74歳	883	313	305	179	118	-	8	8	564	208	2	354	6	35.7	70		
75~79歳	869	239	237	137	91	-	9	2	625	175	-	450	5	27.7	75		
80~84歳	764	114	113	80	29	-	4	1	645	116	-	529	5	15.0	80		
85歳以上	989	60	59	34	19	-	6	1	926	89	-	837	3	6.1	85		
(再掲)15~64歳	8,189	6,446	6,254	5,377	756	42	79	192	1,648	758	615	275	95	79.6	15		
(再掲)65歳以上	4,655	1,332	1,287	827	419	-	41	45	3,297	875	3	2,419	26	28.8	65		
(再掲)75歳以上	2,622	413	409	251	139	-	19	4	2,196	380	-	1,816	13	15.8	75		
24442 明和町																	
総数(15歳以上年齢)	19,398	11,439	11,012	9,147	1,567	89	209	427	7,743	2,491	1,056	4,196	216	59.6	総		
15~19歳	1,090	158	149	87	5	56	1	9	911	6	895	10	21	14.8	15		
20~24歳	798	602	567	532	6	26	3	35	181	28	138	15	15	76.9	20		
25~29歳	973	853	810	749	44	4	13	43	100	77	10	13	20	89.5	25		
30~34歳	1,179	999	953	821	94	1	37	46	149	125	6	18	31	87.0	30		
35~39歳	1,335	1,182	1,138	1,004	119	-	15	44	127	108	1	18	26	90.3	35		
40~44歳	1,722	1,528	1,473	1,246	204	1	22	55	167	140	1	26	27	90.1	40		
45~49歳	1,388	1,252	1,217	1,034	181	-	2	35	123	98	-	25	13	91.1	45		
50~54歳	1,341	1,165	1,141	979	154	1	7	24	162	133	3	26	14	87.8	50		
55~59歳	1,433	1,209	1,168	997	160	-	11	41	214	179	-	35	10	85.0	55		
60~64歳	1,621	1,062	1,011	770	213	-	28	51	547	346	1	200	12	66.0	60		
65~69歳	1,776	789	754	536	193	-	25	35	978	427	1	550	9	44.7	65		
70~74歳	1,372	347	340	223	94	-	23	7	1,016	337	-	679	9	25.5	70		
75~79歳	1,139	189	188	115	60	-	13	1	947	228	-	719	3	16.6	75		
80~84歳	1,010	74	73	39	28	-	6	1	933	169	-	764	3	7.3	80		
85歳以上	1,221	30	30	15	12	-	3	-	1,188	90	-	1,098	3	2.5	85		
(再掲)15~64歳	12,880	10,010	9,627	8,219	1,180	89	139	383	2,681	1,240	1,055	386	189	78.9	15		
(再掲)65歳以上	6,518	1,429	1,385	928	387	-	70	44	5,062	1,251	1	3,810	27	22.0	65		
(再掲)75歳以上	3,370	293	291	169	100	-	22	2	3,068	487	-	2,581	9	8.7	75		
24443 大台町																	
総数(15歳以上年齢)	8,562	4,550	4,383	3,650	634	18	81	167	3,986	1,387	469	2,130	26	53.3	総		
15~19歳	484	55	52	40	1	9	2	3	429	2	425	2	-	11.4	15		
20~24歳	278	218	200	185	6	8	1	18	59	11	43	5	1	78.7	20		
25~29歳	282	257	248	228	12	-	8	9	22	21	-	1	3	92.1	25		
30~34歳	363	321	308	275	19	1	13	13	40	35	-	5	2	88.9	30		
35~39歳	470	421	407	351	49	-	7	14	49	39	1	9	-	89.6	35		
40~44歳	495	466	446	398	46	-	2	20	27	23	-	4	2	94.5	40		
45~49歳	494	455	442	379	59	-	4	13	38	36	-	2	1	92.3	45		
50~54歳	507	456	434	397	32	-	5	22	50	36	-	14	1	90.1	50		
55~59歳	634	546	535	469	63	-	3	11	87	65	-	22	1	86.3	55		
60~64歳	758	514	496	406	81	-	9	18	240	164	-	76	4	68.2	60		
65~69歳	875	423	406	275	122	-	9	17	450	244	-	206	2	48.5	65		
70~74歳	731	224	219	137	76	-	6	5	506	233	-	273	1	30.7	70		
75~79歳	683	114	112	68	37	-	7	2	566	188	-	378	3	16.8	75		
80~84歳	676	56	55	30	22	-	3	1	617	171	-	446	3	8.3	80		
85歳以上	832	24	23	12	9	-	2	1	806	119	-	687	2	2.9	85		
(再掲)15~64歳	4,765	3,709	3,568	3,128	368	18	54	141	1,041	432	469	140	15	78.1	15		
(再掲)65歳以上	3,797	841	815	522	266	-	27	26	2,945	955	-	1,990	11	22.2	65		
(再掲)75歳以上	2,191	194	190	110	68	-	12	4	1,989	478	-	1,511	8	8.9	75		
24461 玉城町																	
総数(15歳以上年齢)	12,967	8,035	7,752	6,496	1,084	43	129	283	4,783	1,674	747	2,362	149	62.7	総		
15~19歳	785	127	112	91	2	18	1	15	649	6	633	10	9	16.4	15		
20~24歳	641	491	461	433	4	19	5	30	136	15	105	16	14	78.3	20		
25~29歳	713	628	602	548	42	2	10	26	76	63	4	9	9	89.2	25		
30~34歳	916	784	765	666	77	1	21	19	115	104	2	9	17	87.2	30		
35~39歳	972	817	787	684	92	-	11	30	138	121	1	16	17	85.5	35		
40~44歳	1,117	973	940	796	135	2	7	33	127	107	-	20	17	88.5	40		
45~49歳	1,032	923	900	766	124	1	9	23	92	76	-	16	17	90.9	45		
50~54歳	960	844	822	722	95	-	5	22	111	88	-	23	5	88.4	50		
55~59歳	858	702	681	587	87	-	7	21	151	110	-	41	5	82.3	55		
60~64歳	1,017	672	645	515	124	-	6	27	335	209	-	126	10	66.7	60		
65~69歳	1,074	538	524	355	144	-	25	14	526	258	1	267	10	50.6	65		
70~74歳	853	271	259	170	76	-	13	12	578	210	-	368	4	31.9	70		
75~79歳	736	165	156	104	46	-	6	9	567	140	1	426	4	22.5	75		
80~84歳	591	64	62	41	21	-	-	2	516	90	-	426	11	11.0	80		
85歳以上	702	36	36	18	15	-	3	-	666	77	-	589	-	5.1	85		
(再掲)15~64歳	9,011	6,961	6,715	5,808	782	43	82	246	1,930	899	745	286	120	78.3	15		
(再掲)65歳以上	3,956	1,074	1,037	688	302	-	47	37	2,853	775	2	2,076	29	27.3	65		
(再掲)75歳以上	2,029	265	254	163	82	-	9	11	1,749	307	1	1,441	15	13.2	75		

1)労働力状態「不詳」を含む
2)15歳以上人口に占める労働力人口の割合。労働力状態「不詳」を除いて算出。

第2表 労働力状態(8区分), 年齢(5歳階級), 男女別15歳以上人口及び労働力率(総数) 一度会町～紀北町

年齢(5歳階級)	総数 1)	労働力人口							非労働力人口				不詳	労働力率(%) 2)		
		就業者							完全 失業者	総数	家事	通学				その他
		総数	総数	主に仕 事	家事的 ほか 仕事	通学 の かたわ ら仕事	休業者									
24470 一度会町																
総数(15歳以上年齢)	7,298	4,307	4,147	3,484	561	22	80	160	2,979	927	382	1,670	12	59.1	総	
15～19歳	397	53	49	40	-	9	-	4	344	3	334	7	-	13.4	15	
20～24歳	300	244	229	211	5	11	2	15	54	12	39	3	2	81.9	20	
25～29歳	332	291	273	251	14	-	8	18	40	25	7	8	1	87.9	25	
30～34歳	400	350	338	292	32	1	13	12	49	43	1	5	1	87.7	30	
35～39歳	454	414	398	352	37	-	9	16	40	35	1	4	-	91.2	35	
40～44歳	537	494	473	395	66	1	11	21	43	35	-	8	-	92.0	40	
45～49歳	479	447	432	366	60	-	6	15	31	28	-	3	1	93.5	45	
50～54歳	519	465	453	396	56	-	1	12	51	47	-	4	3	90.1	50	
55～59歳	577	492	477	417	57	-	3	15	84	69	-	15	1	85.4	55	
60～64歳	657	435	421	344	70	-	7	14	222	127	-	95	-	66.2	60	
65～69歳	713	363	350	258	79	-	13	13	348	156	-	192	2	51.1	65	
70～74歳	518	151	147	96	48	-	3	4	367	126	-	241	-	29.2	70	
75～79歳	492	70	70	45	21	-	4	-	421	101	-	320	1	14.3	75	
80～84歳	425	26	25	16	9	-	-	1	399	73	-	326	-	6.1	80	
85歳以上	498	12	12	5	7	-	-	-	486	47	-	439	-	2.4	85	
(再掲)15～64歳	4,652	3,685	3,543	3,064	397	22	60	142	958	424	382	152	9	79.4	15	
(再掲)65歳以上	2,646	622	604	420	164	-	20	18	2,021	503	-	1,518	3	23.5	65	
(再掲)75歳以上	1,415	108	107	66	37	-	4	1	1,306	221	-	1,085	1	7.6	75	
24471 大紀町																
総数(15歳以上年齢)	8,165	4,178	4,018	3,341	603	8	66	156	3,983	1,090	301	2,592	8	51.2	総	
15～19歳	312	28	27	25	-	2	-	1	284	1	276	7	-	9.0	15	
20～24歳	191	156	148	139	2	4	3	8	35	6	22	7	-	81.7	20	
25～29歳	242	205	196	183	10	-	3	9	37	24	1	12	-	84.7	25	
30～34歳	333	287	269	246	21	-	2	18	44	30	-	14	2	86.7	30	
35～39歳	333	292	275	246	25	-	4	17	41	27	-	14	-	87.7	35	
40～44歳	440	391	377	313	59	1	4	14	49	22	1	26	-	88.9	40	
45～49歳	472	428	413	361	50	-	2	15	43	32	-	11	1	90.9	45	
50～54歳	497	443	439	389	49	-	1	4	54	44	-	10	-	89.1	50	
55～59歳	568	489	469	407	60	-	2	20	77	61	-	16	2	86.4	55	
60～64歳	738	517	495	417	73	-	5	22	221	126	-	95	-	70.1	60	
65～69歳	871	464	450	325	110	-	15	14	407	192	-	215	-	53.3	65	
70～74歳	804	247	239	140	85	1	13	8	556	194	-	362	1	30.8	70	
75～79歳	783	136	131	91	31	-	9	5	647	160	-	487	-	17.4	75	
80～84歳	789	72	71	45	24	-	2	1	717	115	1	601	-	9.1	80	
85歳以上	792	19	19	14	4	-	1	-	771	56	-	715	2	2.4	85	
(再掲)15～64歳	4,126	3,236	3,108	2,726	349	7	26	128	885	373	300	212	5	78.5	15	
(再掲)65歳以上	4,039	938	910	615	254	1	40	28	3,098	717	1	2,380	3	23.2	65	
(再掲)75歳以上	2,364	227	221	150	59	-	12	6	2,135	331	1	1,803	2	9.6	75	
24472 南伊勢町																
総数(15歳以上年齢)	11,922	5,653	5,410	4,539	749	11	111	243	6,224	1,913	403	3,908	45	47.6	総	
15～19歳	413	47	43	38	-	4	1	4	365	1	354	10	1	11.4	15	
20～24歳	297	234	210	206	-	3	1	24	60	9	45	6	3	79.6	20	
25～29歳	315	269	250	230	14	1	5	19	40	33	3	4	6	87.1	25	
30～34歳	289	259	244	218	20	1	5	15	27	19	-	8	3	90.6	30	
35～39歳	370	323	311	278	28	-	5	12	43	38	-	5	4	88.3	35	
40～44歳	571	514	493	434	54	-	5	21	52	33	-	19	5	90.8	40	
45～49歳	690	614	593	521	67	1	4	21	73	51	1	21	3	89.4	45	
50～54歳	809	704	681	620	50	-	11	23	99	74	-	25	6	87.7	50	
55～59歳	845	694	661	568	85	-	8	33	150	98	-	52	1	82.2	55	
60～64歳	1,045	660	632	517	102	-	13	28	382	213	-	169	3	63.3	60	
65～69歳	1,271	594	573	416	142	1	14	21	676	316	-	360	1	46.8	65	
70～74歳	1,365	372	359	246	95	-	18	13	992	402	-	590	1	27.3	70	
75～79歳	1,370	224	220	148	61	-	11	4	1,143	340	-	803	3	16.4	75	
80～84歳	1,150	103	99	76	18	-	5	4	1,045	185	-	860	2	9.0	80	
85歳以上	1,122	42	41	23	13	-	5	1	1,077	101	-	976	3	3.8	85	
(再掲)15～64歳	5,644	4,318	4,118	3,630	420	10	58	200	1,291	569	403	319	35	77.0	15	
(再掲)65歳以上	6,278	1,335	1,292	909	329	1	53	43	4,933	1,344	-	3,589	10	21.3	65	
(再掲)75歳以上	3,642	369	360	247	92	-	21	9	3,265	626	-	2,639	8	10.2	75	
24543 紀北町																
総数(15歳以上年齢)	14,787	7,453	7,166	6,079	927	22	138	287	7,161	1,983	487	4,691	173	51.0	総	
15～19歳	569	82	76	52	1	20	3	6	473	6	455	12	14	14.8	15	
20～24歳	346	290	267	258	7	-	2	23	45	10	26	9	11	86.6	20	
25～29歳	447	384	360	339	19	-	2	24	54	42	4	8	9	87.7	25	
30～34歳	530	450	435	387	33	1	14	15	69	55	2	12	11	86.7	30	
35～39歳	697	623	586	492	84	-	10	37	68	50	-	18	6	90.2	35	
40～44歳	940	838	804	694	101	-	9	34	86	56	-	30	16	90.7	40	
45～49歳	938	822	796	671	119	1	5	26	98	70	-	28	18	89.3	45	
50～54歳	1,021	902	867	772	90	-	5	35	106	81	-	25	13	89.5	50	
55～59歳	1,034	846	811	722	84	-	5	35	176	121	-	55	12	82.8	55	
60～64歳	1,366	881	857	721	116	-	20	24	473	242	-	231	12	65.1	60	
65～69歳	1,576	702	682	524	134	-	24	20	860	348	-	512	14	44.9	65	
70～74歳	1,478	359	354	259	75	-	20	5	1,109	348	-	761	10	24.5	70	
75～79歳	1,333	166	165	114	38	-	13	1	1,156	257	-	899	11	12.6	75	
80～84歳	1,194	76	74	57	14	-	3	2	1,109	187	-	922	9	6.4	80	
85歳以上	1,318	32	32	17	12	-	3	-	1,279	110	-	1,169	7	2.4	85	
(再掲)15～64歳	7,888	6,118	5,859	5,108	654	22	75	259	1,648	733	487	428	122	78.8	15	
(再掲)65歳以上	6,899	1,335	1,307	971	273	-	63	28	5,513	1,250	-	4,263	51	19.5	65	
(再掲)75歳以上	3,845	274	271	188	64	-	19	3	3,544	554	-	2,990	27	7.2	75	

1)労働力状態「不詳」を含む

2)15歳以上人口に占める労働力人口の割合。労働力状態「不詳」を除いて算出。

第2表 労働力状態(8区分), 年齢(5歳階級), 男女別15歳以上人口及び労働力率(総数) — 御浜町～紀宝町

年齢(5歳階級)	総数 1)	労働力人口						非労働力人口				不詳	労働力率(%) 2)		
		就業者						完全失業者	総数	家事	通学			その他	
		総数	総数	主に仕事	家事のほか仕事	通学のかたわら仕事	休業者								
24561 御浜町															
総数(15歳以上年齢)	7,693	4,348	4,217	3,523	617	11	66	131	3,333	992	329	2,012	12	56.6	総
15～19歳	352	29	26	18	-	8	-	3	323	2	319	2	-	8.2	15
20～24歳	152	132	122	115	5	2	-	10	20	9	5	6	-	86.8	20
25～29歳	250	215	200	177	18	-	5	15	33	29	-	4	2	86.7	25
30～34歳	330	282	271	232	33	-	6	11	48	37	2	9	-	85.5	30
35～39歳	443	385	368	322	40	-	6	17	57	45	3	9	1	87.1	35
40～44歳	534	477	468	387	73	-	8	9	52	44	-	8	5	90.2	40
45～49歳	502	442	435	364	67	-	4	7	60	45	-	15	-	88.0	45
50～54歳	597	525	510	436	68	-	6	15	70	51	-	19	2	88.2	50
55～59歳	596	513	501	443	53	-	5	12	83	61	-	22	-	86.1	55
60～64歳	658	423	407	331	65	-	11	16	235	122	-	113	-	64.3	60
65～69歳	798	393	385	291	87	-	7	8	403	178	-	225	2	49.4	65
70～74歳	645	230	224	168	51	-	5	6	415	116	-	299	-	35.7	70
75～79歳	591	145	144	114	29	-	1	1	446	116	-	330	-	24.5	75
80～84歳	569	115	114	94	18	1	1	1	454	78	-	376	-	20.2	80
85歳以上	676	42	42	31	10	-	1	-	634	59	-	575	-	6.2	85
(再掲)15～64歳	4,414	3,423	3,308	2,825	422	10	51	115	981	445	329	207	10	77.7	15
(再掲)65歳以上	3,279	925	909	698	195	1	15	16	2,352	547	-	1,805	2	28.2	65
(再掲)75歳以上	1,836	302	300	239	57	1	3	2	1,534	253	-	1,281	-	16.4	75
24562 紀宝町															
総数(15歳以上年齢)	9,793	5,228	4,910	4,056	746	16	92	318	4,479	1,611	412	2,456	86	53.9	総
15～19歳	472	70	60	45	2	10	3	10	398	3	387	8	4	15.0	15
20～24歳	288	235	210	199	7	2	2	25	43	18	19	6	10	84.5	20
25～29歳	408	338	307	286	15	1	5	31	61	56	2	3	9	84.7	25
30～34歳	509	417	387	339	39	-	9	30	85	76	1	8	7	83.1	30
35～39歳	645	558	527	440	75	3	9	31	81	68	2	11	6	87.3	35
40～44歳	729	649	619	517	94	-	8	30	72	63	-	9	8	90.0	40
45～49歳	618	539	511	424	84	-	3	28	70	63	-	7	9	88.5	45
50～54歳	713	621	594	495	90	-	9	27	86	75	-	11	6	87.8	50
55～59歳	740	584	546	456	81	-	9	38	148	121	-	27	8	79.8	55
60～64歳	885	533	501	398	97	-	6	32	344	215	-	129	8	60.8	60
65～69歳	1,048	407	383	280	88	-	15	24	636	301	-	335	5	39.0	65
70～74歳	787	175	167	109	51	-	7	8	610	200	1	409	2	22.3	70
75～79歳	658	67	65	47	13	-	5	2	590	180	-	410	1	10.2	75
80～84歳	595	26	24	15	8	-	1	2	567	104	-	463	2	4.4	80
85歳以上	698	9	9	6	2	-	1	-	688	68	-	620	1	1.3	85
(再掲)15～64歳	6,007	4,544	4,262	3,599	584	16	63	282	1,388	758	411	219	75	76.6	15
(再掲)65歳以上	3,786	684	648	457	162	-	29	36	3,091	853	1	2,237	11	18.1	65
(再掲)75歳以上	1,951	102	98	68	23	-	7	4	1,845	352	-	1,493	4	5.2	75

1)労働力状態「不詳」を含む

2)15歳以上人口に占める労働力人口の割合。労働力状態「不詳」を除いて算出。

第2表 労働力状態(8区分), 年齢(5歳階級), 男女別15歳以上人口及び労働力率(男性) — 三重県～伊勢市

年齢(5歳階級)	総数 1)	労働力人口							非労働力人口				不詳	労働力率(%) 2)		
		就業者							完全失業者	総数	家事	通学				その他
		総数	主に仕事	家事のほか仕事	通学のかたわら仕事	休業者										
24 三重県																
総数(15歳以上年齢)	752,653	509,658	489,227	465,202	11,254	4,846	7,925	20,431	213,022	22,338	43,941	146,743	29,973	70.5	総	
15～19歳	44,715	7,005	6,547	4,472	80	1,942	53	458	36,170	94	35,313	763	1,540	16.2	15	
20～24歳	39,543	28,020	26,283	23,357	219	2,544	163	1,737	8,768	190	7,659	919	2,755	76.2	20	
25～29歳	44,572	39,398	37,308	36,653	204	210	241	2,090	1,740	249	612	879	3,434	95.8	25	
30～34歳	49,641	44,753	42,872	42,353	179	63	277	1,881	1,441	285	140	1,016	3,447	96.9	30	
35～39歳	57,102	52,339	50,463	49,881	214	27	341	1,876	1,553	278	78	1,197	3,210	97.1	35	
40～44歳	69,198	64,042	62,095	61,372	233	25	465	1,947	1,916	341	39	1,536	3,240	97.1	40	
45～49歳	60,361	55,768	53,932	53,168	258	11	495	1,836	1,829	380	23	1,426	2,764	96.8	45	
50～54歳	57,154	53,085	51,380	50,523	281	5	571	1,705	2,127	484	15	1,628	1,942	96.1	50	
55～59歳	53,230	48,982	47,279	46,268	348	1	662	1,703	2,780	725	11	2,044	1,468	94.6	55	
60～64歳	58,749	46,285	43,858	41,467	1,495	4	892	2,427	11,188	2,552	13	8,623	1,276	80.5	60	
65～69歳	67,717	37,035	35,221	30,642	3,180	3	1,396	1,814	29,306	4,943	12	24,351	1,376	55.8	65	
70～74歳	53,877	18,237	17,593	14,239	2,308	5	1,041	644	34,444	4,666	10	29,768	1,196	34.6	70	
75～79歳	42,110	9,051	8,827	6,830	1,262	2	733	224	32,003	3,473	7	28,523	1,056	22.0	75	
80～84歳	31,229	4,028	3,963	2,876	664	4	419	65	26,344	2,339	4	24,001	857	13.3	80	
85歳以上	23,455	1,630	1,606	1,101	329	-	176	24	21,413	1,339	5	20,069	412	7.1	85	
(再掲)15～64歳	534,265	439,677	422,017	409,514	3,511	4,832	4,160	17,660	69,512	5,578	43,903	20,031	25,076	86.3	15	
(再掲)65歳以上	218,388	69,981	67,210	55,688	7,743	14	3,765	2,771	143,510	16,760	38	126,712	4,897	32.8	65	
(再掲)75歳以上	96,794	14,709	14,396	10,807	2,255	6	1,328	313	79,760	7,151	16	72,593	2,325	15.6	75	
24201 津市																
総数(15歳以上年齢)	116,434	76,318	73,284	69,238	1,662	1,156	1,228	3,034	34,884	3,839	7,504	23,541	5,232	68.6	総	
15～19歳	6,967	1,078	1,005	646	12	341	6	73	5,583	34	5,422	127	306	16.2	15	
20～24歳	6,926	4,428	4,164	3,364	51	715	34	264	1,973	44	1,773	156	525	69.2	20	
25～29歳	7,015	5,866	5,566	5,409	44	65	48	300	447	44	201	202	702	92.9	25	
30～34歳	7,537	6,652	6,345	6,248	37	18	42	307	320	56	51	213	565	95.4	30	
35～39歳	8,779	7,894	7,624	7,525	35	5	59	270	339	56	20	263	546	95.9	35	
40～44歳	10,506	9,574	9,277	9,178	31	5	63	297	424	48	15	361	508	95.8	40	
45～49歳	9,189	8,319	8,030	7,906	36	2	86	289	354	66	7	281	516	95.9	45	
50～54歳	8,716	7,973	7,744	7,601	37	2	104	229	389	91	3	295	354	95.3	50	
55～59歳	8,320	7,567	7,314	7,163	45	-	106	253	486	126	3	357	267	94.0	55	
60～64歳	8,844	6,887	6,514	6,169	210	1	134	373	1,742	411	3	1,328	215	79.8	60	
65～69歳	10,053	5,344	5,088	4,439	439	-	210	256	4,484	807	2	3,675	225	54.4	65	
70～74歳	8,120	2,607	2,525	2,060	324	-	141	82	5,337	764	3	4,570	176	32.8	70	
75～79歳	6,541	1,279	1,253	950	207	-	96	26	5,110	602	-	4,508	152	20.0	75	
80～84歳	5,098	597	586	403	114	2	67	11	4,375	450	-	3,925	126	12.0	80	
85歳以上	3,823	253	249	177	40	-	32	4	3,521	240	1	3,280	49	6.7	85	
(再掲)15～64歳	82,799	66,238	63,583	61,209	538	1,154	682	2,655	12,057	976	7,498	3,583	4,504	84.6	15	
(再掲)65歳以上	33,635	10,080	9,701	8,029	1,124	2	546	379	22,827	2,863	6	19,958	728	30.6	65	
(再掲)75歳以上	15,462	2,129	2,088	1,530	361	2	195	41	13,006	1,292	1	11,713	327	14.1	75	
24202 四日市市																
総数(15歳以上年齢)	131,308	89,090	86,182	82,230	1,546	922	1,484	2,908	31,102	3,081	7,164	20,857	11,116	74.1	総	
15～19歳	7,668	1,233	1,163	754	12	387	10	70	5,929	14	5,789	126	506	17.2	15	
20～24歳	7,360	5,065	4,814	4,292	26	467	29	251	1,370	25	1,208	137	925	78.7	20	
25～29歳	8,819	7,385	7,105	6,993	23	37	52	280	261	46	104	111	1,173	96.6	25	
30～34歳	9,717	8,136	7,847	7,753	24	15	55	289	192	40	21	131	1,389	97.7	30	
35～39歳	10,889	9,459	9,208	9,086	32	7	83	251	204	33	11	160	1,226	97.9	35	
40～44歳	13,508	11,942	11,636	11,500	34	3	99	306	308	56	9	243	1,258	97.5	40	
45～49歳	11,791	10,547	10,281	10,141	45	2	93	266	279	63	4	212	965	97.4	45	
50～54歳	10,419	9,404	9,165	9,016	53	1	95	239	337	74	4	259	678	96.5	50	
55～59歳	8,645	7,789	7,572	7,432	44	-	96	217	355	76	2	277	501	95.6	55	
60～64歳	8,946	7,072	6,748	6,438	172	1	137	324	1,428	299	2	1,127	446	83.2	60	
65～69歳	10,614	5,845	5,553	4,900	434	-	219	292	4,252	683	1	3,568	517	57.9	65	
70～74歳	8,775	2,975	2,895	2,349	337	1	208	80	5,303	639	2	4,662	497	35.9	70	
75～79歳	6,680	1,400	1,366	1,031	163	-	172	34	4,824	525	3	4,296	456	22.5	75	
80～84歳	4,483	590	585	395	92	1	97	5	3,514	328	1	3,185	379	14.4	80	
85歳以上	2,994	248	244	150	55	-	39	4	2,546	180	3	2,363	200	8.9	85	
(再掲)15～64歳	97,762	78,032	75,539	73,405	465	920	749	2,493	10,663	726	7,154	2,783	9,067	88.0	15	
(再掲)65歳以上	33,546	11,058	10,643	8,825	1,081	2	735	415	20,439	2,355	10	18,074	2,049	35.1	65	
(再掲)75歳以上	14,157	2,238	2,195	1,576	310	1	308	43	10,884	1,033	7	9,844	1,035	17.1	75	
24203 伊勢市																
総数(15歳以上年齢)	52,004	34,425	32,877	31,082	779	383	633	1,548	15,348	1,473	3,238	10,637	2,231	69.2	総	
15～19歳	3,210	438	414	274	3	134	3	24	2,650	4	2,551	95	122	14.2	15	
20～24歳	2,767	1,864	1,752	1,511	11	220	10	112	699	17	612	70	204	72.7	20	
25～29歳	2,905	2,615	2,435	2,400	12	11	12	180	111	16	41	54	179	95.9	25	
30～34歳	3,199	2,931	2,792	2,755	14	7	16	139	91	18	14	59	177	97.0	30	
35～39歳	3,635	3,345	3,190	3,153	16	4	17	155	105	25	7	73	185	97.0	35	
40～44歳	4,445	4,114	3,966	3,921	17	3	25	148	121	30	1	90	210	97.1	40	
45～49歳	3,989	3,654	3,503	3,444	29	-	30	151	130	28	5	97	205	96.6	45	
50～54歳	3,916	3,616	3,470	3,413	17	-	40	146	158	29	2	127	142	95.8	50	
55～59歳	3,858	3,517	3,382	3,285	32	-	65	135	213	70	-	143	128	94.3	55	
60～64歳	4,129	3,246	3,071	2,910	91	-	70	175	785	187	1	597	98	80.5	60	
65～69歳	4,872	2,652	2,540	2,188	230	1	121	112	2,089	315	1	1,773	131	55.9	65	
70～74歳	3,695	1,297	1,255	996	147	1	111	42	2,251	247	1	2,003	147	36.6	70	
75～79歳	3,118	689	663	514	88	1	60	26								

第2表 労働力状態(8区分), 年齢(5歳階級), 男女別15歳以上人口及び労働力率(男性) - 松阪市~名張市

年齢(5歳階級)	総数 1)	労働力人口							非労働力人口				不詳	労働力率(%) 2)	
		総数	就業者					完全失業者	総数	家事	通学	その他			
			総数	主に仕事	家事のほか仕事	通学のかたわら仕事	休業者								
24204 松阪市															
総数(15歳以上年齢)	66,881	45,078	42,912	40,964	1,009	233	706	2,166	19,376	2,026	3,675	13,675	2,427	69.9	総
15~19歳	3,810	553	502	390	7	101	4	51	3,132	5	3,064	63	125	15.0	15
20~24歳	3,145	2,260	2,072	1,931	19	110	12	188	635	22	530	83	250	78.1	20
25~29歳	3,908	3,465	3,235	3,183	12	13	27	230	161	30	45	86	282	95.6	25
30~34歳	4,290	3,904	3,722	3,678	18	1	25	182	133	28	15	90	253	96.7	30
35~39歳	5,135	4,745	4,543	4,487	25	2	29	202	135	30	7	98	255	97.2	35
40~44歳	6,097	5,650	5,452	5,379	31	3	39	198	151	30	6	115	296	97.4	40
45~49歳	5,337	4,892	4,712	4,633	19	2	58	180	168	33	1	134	277	96.7	45
50~54歳	5,019	4,618	4,420	4,332	25	-	63	198	219	47	1	171	182	95.5	50
55~59歳	4,953	4,500	4,295	4,178	46	1	70	205	312	78	2	232	141	93.5	55
60~64歳	5,456	4,290	4,032	3,796	142	-	94	258	1,057	227	1	829	109	80.2	60
65~69歳	5,973	3,253	3,085	2,703	259	-	123	168	2,621	417	1	2,203	99	55.4	65
70~74歳	4,678	1,590	1,517	1,231	206	-	80	73	3,024	431	-	2,593	64	34.5	70
75~79歳	3,743	814	793	647	99	-	47	21	2,890	301	1	2,588	39	22.0	75
80~84歳	2,990	367	358	271	61	-	26	9	2,585	224	-	2,361	38	12.4	80
85歳以上	2,347	177	174	125	40	-	9	3	2,153	123	1	2,029	17	7.6	85
(再掲)15~64歳	47,150	38,877	36,985	35,987	344	233	421	1,892	6,103	530	3,672	1,901	2,170	86.4	15
(再掲)65歳以上	19,731	6,201	5,927	4,977	665	-	285	274	13,273	1,496	3	11,774	257	31.8	65
(再掲)75歳以上	9,080	1,358	1,325	1,043	200	-	82	33	7,628	648	2	6,978	94	15.1	75
24205 桑名市															
総数(15歳以上年齢)	57,628	40,903	39,520	37,703	805	522	490	1,383	15,096	1,498	3,775	9,823	1,629	73.0	総
15~19歳	3,696	580	549	325	9	213	2	31	3,037	6	2,986	45	79	16.0	15
20~24歳	3,180	2,205	2,103	1,793	20	281	9	102	799	14	733	52	176	73.4	20
25~29歳	3,440	3,178	3,007	2,958	19	17	13	171	107	13	37	57	155	96.7	25
30~34歳	3,953	3,702	3,564	3,534	9	5	16	138	98	27	8	63	153	97.4	30
35~39歳	4,662	4,370	4,219	4,181	15	2	21	151	110	17	6	87	182	97.5	35
40~44歳	5,636	5,355	5,227	5,171	24	3	29	128	106	25	2	79	175	98.1	40
45~49歳	4,970	4,743	4,604	4,556	16	1	31	139	111	25	1	85	116	97.7	45
50~54歳	4,549	4,279	4,149	4,098	17	-	34	130	129	29	-	100	141	97.1	50
55~59歳	3,902	3,666	3,571	3,515	18	-	38	95	150	48	1	101	86	96.1	55
60~64歳	4,222	3,465	3,340	3,203	86	-	51	125	679	137	1	541	78	83.6	60
65~69歳	5,045	2,839	2,737	2,395	253	-	89	102	2,143	364	-	1,779	63	57.0	65
70~74歳	3,959	1,455	1,411	1,195	167	-	49	44	2,437	336	-	2,101	67	37.4	70
75~79歳	3,023	664	646	494	98	-	54	18	2,288	241	-	2,047	71	22.5	75
80~84歳	1,972	285	279	205	36	-	38	6	1,625	135	-	1,490	62	14.9	80
85歳以上	1,419	117	114	80	18	-	16	3	1,277	81	-	1,196	25	8.4	85
(再掲)15~64歳	42,210	35,543	34,333	33,334	233	522	244	1,210	5,326	341	3,775	1,210	1,341	87.0	15
(再掲)65歳以上	15,418	5,360	5,187	4,369	572	-	246	173	9,770	1,157	-	8,613	288	35.4	65
(再掲)75歳以上	6,414	1,066	1,039	779	152	-	108	27	5,190	457	-	4,733	158	17.0	75
24207 鈴鹿市															
総数(15歳以上年齢)	80,270	56,045	53,833	51,351	1,106	562	814	2,212	22,115	2,269	5,326	14,520	2,110	71.7	総
15~19歳	5,357	931	873	590	13	260	10	58	4,326	8	4,233	85	100	17.7	15
20~24歳	4,786	3,457	3,228	2,913	24	271	20	229	1,121	14	1,003	104	208	75.5	20
25~29歳	4,944	4,475	4,250	4,181	21	20	28	225	174	29	57	88	295	96.3	25
30~34歳	5,549	5,148	4,942	4,874	23	5	40	206	149	33	10	106	252	97.2	30
35~39歳	6,348	5,968	5,746	5,679	26	3	38	222	169	25	9	135	211	97.2	35
40~44歳	8,123	7,725	7,507	7,438	24	1	44	218	184	33	3	148	214	97.7	40
45~49歳	7,007	6,602	6,374	6,276	29	1	68	228	202	45	2	155	203	97.0	45
50~54歳	6,455	6,157	5,979	5,889	29	-	61	178	191	55	2	134	107	97.0	50
55~59歳	5,437	5,093	4,938	4,850	33	-	55	155	253	65	1	187	91	95.3	55
60~64歳	5,674	4,307	4,081	3,850	144	-	87	226	1,240	262	-	978	127	77.6	60
65~69歳	6,788	3,353	3,178	2,718	325	-	135	175	3,333	573	2	2,758	102	50.1	65
70~74歳	5,621	1,617	1,547	1,222	211	1	113	70	3,934	517	2	3,415	70	29.1	70
75~79歳	3,788	750	735	560	109	-	66	15	2,960	314	-	2,646	78	20.2	75
80~84歳	2,596	322	317	223	60	-	34	5	2,235	196	2	2,037	39	12.6	80
85歳以上	1,797	140	138	88	35	-	15	2	1,644	100	-	1,544	13	7.8	85
(再掲)15~64歳	59,680	49,863	47,918	46,540	366	561	451	1,945	8,009	569	5,320	2,120	1,808	86.2	15
(再掲)65歳以上	20,590	6,182	5,915	4,811	740	1	363	267	14,106	1,700	6	12,400	302	30.5	65
(再掲)75歳以上	8,181	1,212	1,190	871	204	-	115	22	6,839	610	2	6,227	130	15.1	75
24208 名張市															
総数(15歳以上年齢)	32,484	21,857	20,832	19,761	564	233	274	1,025	9,938	1,202	2,096	6,640	689	68.7	総
15~19歳	1,962	255	238	133	7	95	3	17	1,679	1	1,646	32	28	13.2	15
20~24歳	1,603	1,057	967	819	12	129	7	90	486	12	418	56	60	68.5	20
25~29歳	1,799	1,623	1,519	1,494	15	4	6	104	80	11	22	47	96	95.3	25
30~34歳	2,180	2,023	1,909	1,891	7	3	8	114	68	16	3	49	89	96.7	30
35~39歳	2,439	2,298	2,205	2,179	10	-	16	93	56	10	2	44	85	97.6	35
40~44歳	2,666	2,496	2,421	2,388	8	1	24	75	87	20	-	67	83	96.6	40
45~49歳	2,163	2,033	1,959	1,937	9	-	13	74	79	22	1	56	51	96.3	45
50~54歳	2,143	2,025	1,972	1,952	11	-	9	53	76	24	-	52	42	96.4	50
55~59歳	2,427	2,301	2,232	2,195	12	-	25	69	99	29	-	70	27	95.9	55
60~64歳	3,173	2,593	2,420	2,288	98	-	34	173	556	139	-	417	24	82.3	60
65~69歳	3,502	1,860	1,746	1,513	181	1	51	114	1,605	290	3	1,312	37	53.7	65
70~74歳	2,555	799	768	613	124	-	31	31	1,731	281	-	1,450	25	31.6	70
75~79歳	1,877	327	313	238	49	-	26	14	1,527	185	1	1,341	23	17.6	75
80~84歳	1,146	111	109	83	14	-	12	2	1,023	100	-	923	12	9.8	80
85歳以上	849	56	54	38	7	-	9	2	786	62	-	724	7	6.7	85
(再掲)15~64歳	22,555	18,704	17,842	17,276	189	232	145	862	3,266	284	2,092	890	585	85.1	15
(再掲)65歳以上	9,929	3,153	2,990	2,485	375	1	129	163	6,672	918	4	5,750	104	32.1	65
(再掲)75歳以上	3,872	494	476	359	70	-	47	18	3,336	347	1	2,988	42	12.9	75

第2表 労働力状態(8区分), 年齢(5歳階級), 男女別15歳以上人口及び労働力率(男性) - 尾鷲市~熊野市

年齢(5歳階級)	総数 1)	労働力人口							非労働力人口				不詳	労働力率(%) 2)		
		総数	就業者					完全失業者	総数	家事	通学	その他				
			総数	主に仕事	家事のほか仕事	通学のかたわら仕事	休業者									
24209 尾鷲市																
総数(15歳以上年齢)	7,468	4,654	4,432	4,191	100	10	131	222	2,749	254	262	2,233	65	62.9	総	
15~19歳	301	41	34	27	-	7	-	7	253	-	247	6	7	13.9	15	
20~24歳	198	170	163	156	1	2	4	7	19	3	12	4	9	89.9	20	
25~29歳	276	271	261	258	2	-	1	10	3	1	2	-	2	98.9	25	
30~34歳	320	309	292	290	-	-	2	17	8	-	1	7	3	97.5	30	
35~39歳	399	382	363	360	-	-	3	19	8	4	-	4	9	97.9	35	
40~44歳	530	510	491	482	1	-	8	19	13	2	-	11	7	97.5	40	
45~49歳	509	481	457	448	3	-	6	24	20	1	-	19	8	96.0	45	
50~54歳	552	529	507	493	4	-	10	22	19	2	-	17	4	96.5	50	
55~59歳	594	551	524	508	3	-	13	27	39	10	-	29	4	93.4	55	
60~64歳	689	529	496	460	18	1	17	33	158	30	-	128	2	77.0	60	
65~69歳	807	415	391	352	15	-	24	24	388	49	-	339	4	51.7	65	
70~74歳	774	253	244	196	32	-	16	9	520	68	-	452	1	32.7	70	
75~79歳	647	129	125	101	12	-	12	4	516	40	-	476	2	20.0	75	
80~84歳	513	65	65	44	7	-	14	-	446	27	-	419	2	12.7	80	
85歳以上	359	19	19	16	2	-	1	-	339	17	-	322	1	5.3	85	
(再掲)15~64歳	4,368	3,773	3,588	3,482	32	10	64	185	540	53	262	2,225	55	87.5	15	
(再掲)65歳以上	3,100	881	844	709	68	-	67	37	2,209	201	-	2,008	10	28.5	65	
(再掲)75歳以上	1,519	213	209	161	21	-	27	4	1,301	84	-	1,217	5	14.1	75	
24210 亀山市																
総数(15歳以上年齢)	21,262	14,636	14,142	13,458	380	88	216	494	5,346	708	1,033	3,605	1,280	73.2	総	
15~19歳	1,122	188	179	133	2	44	-	9	891	4	874	13	43	17.4	15	
20~24歳	1,057	789	746	694	8	40	4	43	163	3	140	20	105	82.9	20	
25~29歳	1,463	1,257	1,209	1,201	2	2	4	48	29	5	11	13	177	97.7	25	
30~34歳	1,738	1,519	1,465	1,452	4	1	8	54	26	5	1	20	193	98.3	30	
35~39歳	1,869	1,668	1,610	1,591	6	-	13	58	37	9	1	27	164	97.8	35	
40~44歳	2,162	1,966	1,926	1,896	9	1	20	40	40	15	-	25	156	98.0	40	
45~49歳	1,713	1,563	1,523	1,497	4	-	22	40	28	7	1	20	122	98.2	45	
50~54歳	1,563	1,451	1,409	1,379	14	-	16	42	33	12	-	21	79	97.8	50	
55~59歳	1,453	1,334	1,291	1,263	9	-	19	43	62	18	-	44	57	95.6	55	
60~64歳	1,567	1,160	1,101	1,019	64	-	18	59	358	106	3	249	49	76.4	60	
65~69歳	1,821	930	893	755	111	-	27	37	838	160	2	676	53	52.6	65	
70~74歳	1,395	454	438	329	84	-	25	16	907	151	-	756	34	33.4	70	
75~79歳	996	217	215	159	37	-	19	2	754	98	-	656	25	22.3	75	
80~84歳	734	93	90	62	14	-	14	3	629	71	-	558	12	12.9	80	
85歳以上	609	47	47	28	12	-	7	-	551	44	-	507	11	7.9	85	
(再掲)15~64歳	15,707	12,895	12,459	12,125	122	88	124	436	1,667	184	1,031	452	1,145	88.6	15	
(再掲)65歳以上	5,555	1,741	1,683	1,333	258	-	92	58	3,679	524	2	3,153	135	32.1	65	
(再掲)75歳以上	2,339	357	352	249	63	-	40	5	1,934	213	-	1,721	48	15.6	75	
24211 鳥羽市																
総数(15歳以上年齢)	8,024	5,360	5,146	4,879	143	21	103	214	2,531	226	528	1,777	133	67.9	総	
15~19歳	536	66	65	54	-	11	-	1	461	1	455	5	9	12.5	15	
20~24歳	335	247	237	227	2	5	3	10	76	1	67	8	12	76.5	20	
25~29歳	340	321	299	291	2	3	3	22	8	1	3	4	11	97.6	25	
30~34歳	377	355	341	336	3	1	1	14	12	5	1	6	10	96.7	30	
35~39歳	454	432	416	409	4	-	3	16	12	3	2	7	10	97.3	35	
40~44歳	459	432	415	409	2	-	4	17	16	4	-	12	11	96.4	40	
45~49歳	516	488	466	459	2	-	5	22	12	1	-	11	16	97.6	45	
50~54歳	684	650	622	608	2	1	11	28	25	6	-	19	9	96.3	50	
55~59歳	674	621	604	586	6	-	12	17	42	10	-	32	11	93.7	55	
60~64歳	826	664	634	603	17	-	14	30	153	32	-	121	9	81.3	60	
65~69歳	855	542	514	448	45	-	21	28	310	38	-	272	3	63.6	65	
70~74歳	599	245	241	213	21	-	7	4	342	42	-	300	12	41.7	70	
75~79歳	534	190	185	151	22	-	12	5	340	43	-	297	4	35.8	75	
80~84歳	452	87	87	70	11	-	6	-	362	22	-	340	3	19.4	80	
85歳以上	383	20	20	15	4	-	1	-	360	17	-	343	3	5.3	85	
(再掲)15~64歳	5,201	4,276	4,099	3,982	40	21	56	177	817	64	528	225	108	84.0	15	
(再掲)65歳以上	2,823	1,084	1,047	897	103	-	47	37	1,714	162	-	1,552	25	38.7	65	
(再掲)75歳以上	1,369	297	292	236	37	-	19	5	1,062	82	-	980	10	21.9	75	
24212 熊野市																
総数(15歳以上年齢)	7,063	4,168	3,901	3,683	110	8	100	267	2,812	290	258	2,264	83	59.7	総	
15~19歳	304	36	31	25	-	4	2	5	257	1	248	8	11	12.3	15	
20~24歳	157	141	129	124	3	1	1	12	12	-	7	5	4	92.2	20	
25~29歳	245	225	209	199	6	1	3	16	8	2	3	3	12	96.6	25	
30~34歳	294	272	258	251	4	1	2	14	17	3	-	14	5	94.1	30	
35~39歳	382	360	346	343	1	1	1	14	17	4	-	13	5	95.5	35	
40~44歳	457	419	402	395	5	-	2	17	30	5	-	25	8	93.3	40	
45~49歳	468	424	396	390	3	-	3	28	32	9	-	23	12	93.0	45	
50~54歳	534	485	457	448	5	-	4	28	45	7	-	38	4	91.5	50	
55~59歳	560	494	466	451	4	-	11	28	59	12	-	47	7	89.3	55	
60~64歳	709	491	443	411	15	-	17	48	216	50	-	166	2	69.4	60	
65~69歳	790	419	382	334	25	-	23	37	363	51	-	312	8	53.6	65	
70~74歳	697	230	215	177	26	-	12	15	464	58	-	406	3	33.1	70	
75~79歳	545	101	97	81	4	-	12	4	443	34	-	409	1	18.6	75	
80~84歳	510	53	52	39	7	-	6	1	456	31	-	425	1	10.4	80	
85歳以上	411	18	18	15	2	-	1	-	393	23	-	370	-	4.4	85	
(再掲)15~64歳	4,110	3,347	3,137	3,037	46	8	46	210	693	93	258	342	70	82.8	15	
(再掲)65歳以上	2,953	821	764	646	64	-	54	57	2,119	197	-	1,922	13	27.9	65	
(再掲)75歳以上	1,466	172	167	135	13	-	19	5	1,292	88	-	1,204	2	11.7	75	

1)労働力状態「不詳」を含む
2)15歳以上人口に占める労働力人口の割合。労働力状態「不詳」を除いて算出。

第2表 労働力状態(8区分), 年齢(5歳階級), 男女別15歳以上人口及び労働力率(男性) - いなべ市~木曾岬町

年齢(5歳階級)	総数 1)	労働力人口							非労働力人口				不詳	労働力率(%) 2)	
		総数	就業者					完全失業者	総数	家事	通学	その他			
			総数	主に仕事	家事のほか仕事	通学のかたわら仕事	休業者								
24214 いなべ市															
総数(15歳以上年齢)	19,860	14,248	13,783	13,202	334	104	143	465	4,849	525	1,098	3,226	763	74.6	総
15~19歳	1,203	223	215	170	1	44	-	8	934	1	913	20	46	19.3	15
20~24歳	1,342	1,081	1,036	984	1	46	5	45	187	4	173	10	74	85.3	20
25~29歳	1,534	1,397	1,337	1,321	1	10	5	60	26	2	10	14	111	98.2	25
30~34歳	1,429	1,301	1,253	1,238	5	-	10	48	16	3	-	13	112	98.8	30
35~39歳	1,554	1,458	1,419	1,407	4	1	7	39	14	1	1	12	82	99.0	35
40~44歳	1,737	1,637	1,591	1,578	2	1	10	46	29	7	-	22	71	98.3	40
45~49歳	1,543	1,439	1,399	1,387	3	1	8	40	30	5	-	25	74	98.0	45
50~54歳	1,534	1,422	1,394	1,370	11	-	13	28	52	10	-	42	60	96.5	50
55~59歳	1,348	1,260	1,233	1,213	4	-	16	27	44	10	-	34	44	96.6	55
60~64歳	1,512	1,247	1,187	1,124	45	-	18	60	234	57	1	176	31	84.2	60
65~69歳	1,628	992	949	826	103	1	19	43	613	113	-	500	23	61.8	65
70~74歳	1,263	476	463	364	81	-	18	13	777	119	-	658	10	38.0	70
75~79歳	919	208	200	147	46	-	7	8	697	83	-	614	14	23.0	75
80~84歳	729	73	73	54	15	-	4	-	645	71	-	574	11	10.2	80
85歳以上	585	34	34	19	12	-	3	-	551	39	-	512	-	5.8	85
(再掲)15~64歳	14,736	12,465	12,064	11,792	77	103	92	401	1,566	100	1,098	368	705	88.8	15
(再掲)65歳以上	5,124	1,783	1,719	1,410	257	1	51	64	3,283	425	-	2,858	58	35.2	65
(再掲)75歳以上	2,233	315	307	220	73	-	14	8	1,893	193	-	1,700	25	14.3	75
24215 志摩市															
総数(15歳以上年齢)	20,592	13,091	12,365	11,642	386	40	297	726	7,229	853	984	5,392	272	64.4	総
15~19歳	1,051	122	105	79	2	23	1	17	903	2	884	17	26	11.9	15
20~24歳	669	525	478	449	12	14	3	47	115	6	89	20	29	82.0	20
25~29歳	777	731	666	652	6	1	7	65	31	2	8	21	15	95.9	25
30~34歳	946	898	851	842	4	-	5	47	27	10	1	16	21	97.1	30
35~39歳	1,131	1,079	1,042	1,027	7	-	8	37	20	9	1	20	22	97.3	35
40~44歳	1,523	1,457	1,393	1,372	1	2	18	64	48	12	-	36	18	96.8	40
45~49歳	1,489	1,413	1,352	1,331	9	-	12	61	52	11	-	41	24	96.5	45
50~54歳	1,709	1,607	1,498	1,461	11	-	26	109	82	21	-	61	20	95.1	50
55~59歳	1,582	1,436	1,353	1,303	16	-	34	83	130	34	1	95	16	91.7	55
60~64歳	1,867	1,411	1,302	1,207	62	-	33	109	439	109	-	330	17	76.3	60
65~69歳	2,232	1,203	1,147	990	94	-	63	56	1,005	187	-	818	24	54.5	65
70~74歳	1,805	632	609	484	80	-	45	23	1,157	165	-	992	16	35.3	70
75~79歳	1,618	361	357	289	42	-	26	4	1,251	148	-	1,103	6	22.4	75
80~84歳	1,270	157	155	116	26	-	13	2	1,100	92	-	1,008	13	12.5	80
85歳以上	923	59	57	40	14	-	3	2	859	45	-	814	5	6.4	85
(再掲)15~64歳	12,744	10,679	10,040	9,723	130	40	147	639	1,857	216	984	657	208	85.2	15
(再掲)65歳以上	7,848	2,412	2,325	1,919	256	-	150	87	5,372	637	-	4,735	64	31.0	65
(再掲)75歳以上	3,811	577	569	445	82	-	42	8	3,210	285	-	2,925	24	15.2	75
24216 伊賀市															
総数(15歳以上年齢)	38,431	26,493	25,301	24,027	778	186	310	1,192	11,768	1,375	2,107	8,286	170	69.2	総
15~19歳	2,270	429	403	309	2	90	2	26	1,831	5	1,777	49	10	19.0	15
20~24歳	2,001	1,576	1,457	1,367	10	72	8	119	409	9	301	99	16	79.4	20
25~29歳	2,384	2,219	2,093	2,062	6	18	7	126	138	22	19	97	27	94.1	25
30~34歳	2,456	2,290	2,191	2,170	7	1	13	99	143	14	4	125	23	94.1	30
35~39歳	2,712	2,530	2,426	2,399	9	1	17	104	161	20	4	137	21	94.0	35
40~44歳	3,060	2,894	2,780	2,744	15	1	20	114	148	19	1	128	18	95.1	40
45~49歳	2,597	2,457	2,364	2,338	15	1	10	93	124	17	-	107	16	95.2	45
50~54歳	2,604	2,466	2,374	2,330	17	1	26	92	129	29	-	100	9	95.0	50
55~59歳	2,858	2,674	2,555	2,504	24	-	27	119	174	42	1	131	10	93.9	55
60~64歳	3,331	2,720	2,594	2,443	106	1	44	126	606	183	-	423	5	81.8	60
65~69歳	3,738	2,205	2,094	1,798	237	-	59	111	1,530	290	-	1,240	3	59.0	65
70~74歳	2,770	1,077	1,034	846	144	-	44	43	1,689	263	-	1,426	4	38.9	70
75~79歳	2,279	585	569	445	102	-	22	16	1,690	210	-	1,480	4	25.7	75
80~84歳	1,843	277	274	204	61	-	9	3	1,563	154	-	1,409	3	15.1	80
85歳以上	1,528	94	93	68	23	-	2	1	1,433	98	-	1,335	1	6.2	85
(再掲)15~64歳	26,273	22,255	21,237	20,666	211	186	174	1,018	3,863	360	2,107	1,396	155	85.2	15
(再掲)65歳以上	12,158	4,238	4,064	3,361	567	-	136	174	7,905	1,015	-	6,890	15	34.9	65
(再掲)75歳以上	5,650	956	936	717	186	-	33	20	4,686	462	-	4,224	8	16.9	75
24303 木曾岬町															
総数(15歳以上年齢)	2,806	2,064	1,975	1,868	52	30	25	89	731	61	144	526	11	73.8	総
15~19歳	155	38	37	22	1	13	1	117	-	-	114	3	-	24.5	15
20~24歳	175	147	138	122	-	16	-	9	28	-	25	3	-	84.0	20
25~29歳	137	130	117	112	2	-	3	13	6	-	4	2	1	95.6	25
30~34歳	158	156	147	147	-	-	-	9	2	1	-	1	-	98.7	30
35~39歳	200	193	187	186	1	-	-	6	5	-	-	5	2	97.5	35
40~44歳	237	229	219	216	2	-	1	10	7	-	1	6	1	97.0	40
45~49歳	198	194	181	178	3	-	-	13	4	2	-	2	-	98.0	45
50~54歳	235	230	224	222	1	-	1	6	4	-	-	4	1	98.3	50
55~59歳	192	185	181	175	2	-	4	4	6	2	-	4	1	96.9	55
60~64歳	263	227	217	204	7	-	6	10	35	7	-	28	1	86.6	60
65~69歳	288	181	175	162	9	-	4	6	106	14	-	92	1	63.1	65
70~74歳	228	89	87	71	13	-	3	2	138	16	-	122	1	39.2	70
75~79歳	170	40	40	33	6	1	-	-	128	14	-	114	2	23.8	75
80~84歳	95	19	19	15	3	-	1	-	76	3	-	73	-	20.0	80
85歳以上	75	6	6	3	2	-	1	-	69	2	-	67	-	8.0	85
(再掲)15~64歳	1,950	1,729	1,648	1,584	19	29	16	81	214	12	144	58	7	89.0	15
(再掲)65歳以上	856	335	327	284	33	1	9	8	517	49	-	468	4	39.3	65
(再掲)75歳以上	340	65	65	51	11	1	2	-	273	19	-	254	2	19.2	75

1)労働力状態「不詳」を含む

2)15歳以上人口に占める労働力人口の割合。労働力状態「不詳」を除いて算出。

第2表 労働力状態(8区分), 年齢(5歳階級), 男女別15歳以上人口及び労働力率(男性) - 東員町~川越町

年齢(5歳階級)	総数 1)	労働力人口							非労働力人口				不詳	労働力率(%) 2)		
		総数	就業者					完全失業者	総数	家事	通学	その他				
			総数	主に仕事	家事のほか仕事	通学のかたわら仕事	休業者									
24324 東員町																
総数(15歳以上年齢)	10,491	7,312	7,057	6,676	197	68	116	255	3,001	354	564	2,083	178	70.9	総	
15~19歳	583	100	97	63	2	31	1	3	473	2	463	8	10	17.5	15	
20~24歳	442	337	321	282	3	36	-	16	92	3	88	1	13	78.6	20	
25~29歳	601	561	524	514	6	1	3	37	30	4	9	17	10	94.9	25	
30~34歳	738	696	660	657	1	-	2	36	19	4	3	12	23	97.3	30	
35~39歳	798	759	730	723	2	-	5	29	26	6	1	19	13	96.7	35	
40~44歳	891	854	836	825	3	-	8	18	20	5	-	15	17	97.7	40	
45~49歳	677	648	630	622	2	-	6	18	19	4	-	15	10	97.2	45	
50~54歳	669	635	619	608	5	-	6	16	27	2	-	25	7	95.9	50	
55~59歳	793	757	741	727	5	-	9	16	28	6	-	22	8	96.4	55	
60~64歳	1,047	862	829	799	23	-	7	33	176	37	-	139	9	83.0	60	
65~69歳	1,238	675	652	556	72	-	24	23	552	92	-	460	11	55.0	65	
70~74歳	924	284	276	216	41	-	19	8	618	94	-	524	22	31.5	70	
75~79歳	546	106	105	62	27	-	16	1	425	60	-	365	15	20.0	75	
80~84歳	310	31	30	16	5	-	9	1	272	23	-	249	7	10.2	80	
85歳以上	234	7	7	6	-	-	1	-	224	12	-	212	3	3.0	85	
(再掲)15~64歳	7,239	6,209	5,987	5,820	52	68	47	222	910	73	564	273	120	87.2	15	
(再掲)65歳以上	3,252	1,103	1,070	856	145	-	69	33	2,091	281	-	1,810	58	34.5	65	
(再掲)75歳以上	1,090	144	142	84	32	-	26	2	921	95	-	826	25	13.5	75	
24341 孤野町																
総数(15歳以上年齢)	16,563	11,494	11,164	10,690	248	78	148	330	4,327	409	987	2,931	742	72.7	総	
15~19歳	1,120	204	191	149	2	38	2	13	856	1	845	10	60	19.2	15	
20~24歳	933	718	682	636	6	36	4	36	156	4	131	21	59	82.2	20	
25~29歳	972	870	833	820	9	1	3	37	23	3	6	14	79	97.4	25	
30~34歳	1,067	966	942	931	3	2	6	24	26	2	1	23	75	97.4	30	
35~39歳	1,290	1,177	1,152	1,147	3	-	2	25	20	4	2	14	93	98.3	35	
40~44歳	1,735	1,595	1,551	1,530	8	1	12	44	43	5	1	37	97	97.4	40	
45~49歳	1,513	1,384	1,365	1,347	7	-	11	19	49	8	1	40	80	96.6	45	
50~54歳	1,272	1,182	1,165	1,154	3	-	8	17	35	4	-	31	55	97.1	50	
55~59歳	1,084	1,013	995	977	3	-	15	18	41	13	-	28	30	96.1	55	
60~64歳	1,152	930	884	843	27	-	14	46	201	50	-	151	21	82.2	60	
65~69歳	1,399	812	780	674	68	-	38	32	554	93	-	461	33	59.4	65	
70~74歳	1,155	388	375	296	64	-	15	13	745	91	-	654	22	34.2	70	
75~79歳	905	172	168	135	22	-	11	4	711	70	-	641	22	19.5	75	
80~84歳	570	68	66	40	19	-	7	2	492	36	-	456	10	12.1	80	
85歳以上	396	15	15	11	4	-	-	-	375	25	-	350	6	3.8	85	
(再掲)15~64歳	12,138	10,039	9,760	9,534	71	78	77	279	1,450	94	987	369	649	87.4	15	
(再掲)65歳以上	4,425	1,455	1,404	1,156	177	-	71	51	2,877	315	-	2,562	93	33.6	65	
(再掲)75歳以上	1,871	255	249	186	45	-	18	6	1,578	131	-	1,447	38	13.9	75	
24343 朝日町																
総数(15歳以上年齢)	3,885	2,895	2,808	2,688	48	33	39	87	901	81	206	614	89	76.3	総	
15~19歳	214	32	30	12	1	17	-	2	178	-	174	4	4	15.2	15	
20~24歳	160	122	117	102	-	14	1	5	33	-	30	3	5	78.7	20	
25~29歳	206	191	182	182	-	-	-	9	4	1	1	2	11	97.9	25	
30~34歳	331	304	295	291	-	1	3	9	5	2	-	3	22	98.4	30	
35~39歳	517	502	488	485	1	-	2	14	3	1	-	2	12	99.4	35	
40~44歳	572	559	547	542	-	-	5	12	2	-	-	2	11	99.6	40	
45~49歳	379	362	351	350	-	-	1	11	9	3	-	6	8	97.6	45	
50~54歳	240	233	229	226	-	-	2	4	5	2	1	2	2	97.9	50	
55~59歳	200	191	188	184	1	-	3	3	6	2	-	4	3	97.0	55	
60~64歳	173	145	138	126	8	-	4	7	27	4	-	23	1	84.3	60	
65~69歳	255	130	123	100	16	-	7	7	123	21	-	102	2	51.4	65	
70~74歳	237	64	60	46	8	1	5	4	169	21	-	148	4	27.5	70	
75~79歳	195	38	38	29	6	-	3	-	155	12	-	143	2	19.7	75	
80~84歳	111	13	13	7	3	-	3	-	96	9	-	87	2	11.9	80	
85歳以上	95	9	9	6	3	-	-	-	86	3	-	83	-	9.5	85	
(再掲)15~64歳	2,992	2,641	2,565	2,500	12	32	21	76	272	15	206	51	79	90.7	15	
(再掲)65歳以上	893	254	243	188	36	1	18	11	629	66	-	563	10	28.8	65	
(再掲)75歳以上	401	60	60	42	12	-	6	-	337	24	-	313	4	15.1	75	
24344 川越町																
総数(15歳以上年齢)	6,266	4,664	4,496	4,361	55	41	39	168	1,269	77	346	846	333	78.6	総	
15~19歳	368	72	64	43	-	21	-	8	275	-	272	3	21	20.7	15	
20~24歳	461	339	318	297	1	19	1	21	79	1	68	10	43	81.1	20	
25~29歳	511	445	429	424	3	1	1	16	8	1	4	3	58	98.2	25	
30~34歳	559	517	501	498	1	-	2	16	2	-	-	2	40	99.6	30	
35~39歳	641	583	567	565	-	-	2	16	8	3	1	4	50	98.6	35	
40~44歳	750	712	695	688	2	-	5	17	5	2	-	3	33	99.3	40	
45~49歳	601	570	556	551	2	-	3	14	5	-	-	5	26	99.1	45	
50~54歳	489	460	453	445	1	-	7	7	10	1	-	9	19	97.9	50	
55~59歳	356	323	311	303	2	-	6	12	18	4	-	14	15	94.7	55	
60~64歳	308	251	239	228	10	-	1	12	49	7	1	41	8	83.7	60	
65~69歳	420	218	197	181	11	-	5	21	193	14	-	179	9	53.0	65	
70~74歳	293	111	104	89	13	-	2	7	179	12	-	167	3	38.3	70	
75~79歳	252	39	38	30	5	-	3	1	209	20	-	189	4	15.7	75	
80~84歳	145	19	19	16	3	-	-	-	123	7	-	116	3	13.4	80	
85歳以上	112	5	5	3	1	-	1	-	106	5	-	101	1	4.5	85	
(再掲)15~64歳	5,044	4,272	4,133	4,042	22	41	28	139	459	19	346	94	313	90.3	15	
(再掲)65歳以上	1,222	392	363	319	33	-	11	29	810	58	-	752	20	32.6	65	
(再掲)75歳以上	509	63	62	49	9	-	4	1	438	32	-	406	8	12.6	75	

1)労働力状態「不詳」を含む
2)15歳以上人口に占める労働力人口の割合。労働力状態「不詳」を除いて算出。

第2表 労働力状態(8区分), 年齢(5歳階級), 男女別15歳以上人口及び労働力率(男性) - 多気町~玉城町

年齢(5歳階級)	総数 1)	労働力人口							非労働力人口				不詳	労働力率(%) 2)	
		総数	就業者					完全失業者	総数	家事	通学	その他			
			総数	主に仕事	家事のほか仕事	通学のかたわら仕事	休業者								
24441 多気町															
総数(15歳以上年齢)	6,187	4,427	4,268	4,035	154	15	64	159	1,703	207	321	1,175	57	72.2	総
15~19歳	318	35	32	26	-	6	-	3	278	-	272	6	5	11.2	15
20~24歳	223	178	163	155	-	8	-	15	43	-	38	5	2	80.5	20
25~29歳	340	321	303	296	3	1	3	18	13	1	7	5	6	96.1	25
30~34歳	348	331	321	314	4	-	3	10	13	6	1	6	4	96.2	30
35~39歳	443	427	412	406	5	-	1	15	10	2	1	7	6	97.7	35
40~44歳	570	544	534	532	1	-	1	10	17	2	-	15	9	97.0	40
45~49歳	508	491	482	476	2	-	4	9	15	4	-	11	2	97.0	45
50~54歳	452	424	417	414	-	-	3	7	23	3	1	19	5	94.9	50
55~59歳	465	432	420	410	5	-	5	12	28	6	-	22	5	93.9	55
60~64歳	554	447	427	389	26	-	12	20	104	32	-	72	3	81.1	60
65~69歳	575	375	345	293	41	-	11	30	198	51	-	147	2	65.4	65
70~74歳	403	176	169	135	26	-	8	7	225	32	1	192	2	43.9	70
75~79歳	380	137	135	105	23	-	7	2	240	27	-	213	3	36.3	75
80~84歳	305	68	68	57	8	-	3	-	235	23	-	212	2	22.4	80
85歳以上	303	41	40	27	10	-	3	1	261	18	-	243	1	13.6	85
(再掲)15~64歳	4,221	3,630	3,511	3,418	46	15	32	119	544	56	320	168	47	87.0	15
(再掲)65歳以上	1,966	797	757	617	108	-	32	40	1,159	151	1	1,007	10	40.7	65
(再掲)75歳以上	988	246	243	189	41	-	13	3	736	68	-	668	6	25.1	75
24442 明和町															
総数(15歳以上年齢)	9,106	6,219	5,938	5,618	175	40	105	281	2,777	268	535	1,974	110	69.1	総
15~19歳	556	80	75	48	3	24	-	5	464	1	456	7	12	14.7	15
20~24歳	381	293	273	256	-	14	3	20	82	1	69	12	6	78.1	20
25~29歳	475	448	426	419	3	2	2	22	16	2	7	7	11	96.6	25
30~34歳	580	547	519	513	3	-	3	28	16	4	2	10	17	97.2	30
35~39歳	671	645	613	610	1	-	2	32	15	3	-	12	11	97.7	35
40~44歳	865	825	793	778	3	-	12	32	24	5	-	19	16	97.2	40
45~49歳	671	651	628	622	4	-	2	23	15	2	-	13	5	97.7	45
50~54歳	632	596	577	569	4	-	4	19	28	8	1	19	8	95.5	50
55~59歳	675	643	615	597	11	-	7	28	27	7	-	20	5	96.0	55
60~64歳	776	612	573	523	28	-	22	39	159	36	-	123	5	79.4	60
65~69歳	864	488	461	397	48	-	16	27	372	55	-	317	4	56.7	65
70~74歳	643	200	196	155	26	-	15	4	436	64	-	372	7	31.4	70
75~79歳	510	121	120	86	23	-	11	1	388	32	-	356	1	23.8	75
80~84歳	413	49	48	32	12	-	4	1	363	28	-	335	1	11.9	80
85歳以上	394	21	21	13	6	-	2	-	372	20	-	352	1	5.3	85
(再掲)15~64歳	6,282	5,340	5,092	4,935	60	40	57	248	846	69	535	242	96	86.3	15
(再掲)65歳以上	2,824	879	846	683	115	-	48	33	1,931	199	-	1,732	14	31.3	65
(再掲)75歳以上	1,317	191	189	131	41	-	17	2	1,123	80	-	1,043	3	14.5	75
24443 大台町															
総数(15歳以上年齢)	4,016	2,490	2,372	2,216	106	8	42	118	1,512	237	249	1,026	14	62.2	総
15~19歳	272	39	37	31	-	4	2	2	233	-	232	1	-	14.3	15
20~24歳	133	110	100	94	2	3	1	10	22	1	17	4	1	83.3	20
25~29歳	145	139	133	130	1	-	2	6	3	2	-	1	3	97.9	25
30~34歳	179	173	164	160	-	1	3	9	5	2	-	3	1	97.2	30
35~39歳	225	217	209	208	-	-	1	8	8	3	-	5	-	96.4	35
40~44歳	248	242	229	227	2	-	-	13	4	1	-	3	2	98.4	40
45~49歳	242	236	228	224	2	-	2	8	5	3	-	2	1	97.9	45
50~54歳	267	257	237	232	2	-	3	20	10	2	-	8	-	96.3	50
55~59歳	291	271	264	262	-	-	2	7	20	6	-	14	-	93.1	55
60~64歳	370	299	285	274	7	-	4	14	69	26	-	43	2	81.3	60
65~69歳	443	247	234	191	35	-	8	13	195	49	-	146	1	55.9	65
70~74歳	339	140	135	102	29	-	4	5	198	48	-	150	1	41.4	70
75~79歳	300	75	73	55	13	-	5	2	225	37	-	188	-	25.0	75
80~84歳	269	32	31	18	10	-	3	1	236	31	-	205	1	11.9	80
85歳以上	293	13	13	8	3	-	2	-	279	26	-	253	1	4.5	85
(再掲)15~64歳	2,372	1,983	1,886	1,842	16	8	20	97	379	46	249	84	10	84.0	15
(再掲)65歳以上	1,644	507	486	374	90	-	22	21	1,133	191	-	942	4	30.9	65
(再掲)75歳以上	862	120	117	81	26	-	10	3	740	94	-	646	2	14.0	75
24461 玉城町															
総数(15歳以上年齢)	6,138	4,393	4,198	4,000	111	19	68	195	1,668	194	383	1,091	77	72.5	総
15~19歳	396	64	56	48	1	7	-	8	328	1	322	5	4	16.3	15
20~24歳	311	230	210	196	1	11	2	20	70	1	58	11	11	76.7	20
25~29歳	340	325	307	304	1	1	1	18	10	2	2	6	5	97.0	25
30~34歳	477	459	445	440	3	-	2	14	10	2	-	8	8	97.9	30
35~39歳	469	453	431	427	2	-	2	22	8	3	-	5	8	98.3	35
40~44歳	545	522	496	490	2	-	4	26	17	5	-	12	6	96.8	40
45~49歳	511	485	471	462	2	-	7	14	15	7	-	8	11	97.0	45
50~54歳	478	458	444	438	2	-	4	14	17	3	-	14	3	96.4	50
55~59歳	421	389	373	366	4	-	3	16	31	6	-	25	1	92.6	55
60~64歳	490	387	370	353	14	-	3	17	101	25	-	76	2	79.3	60
65~69歳	515	314	304	248	37	-	19	10	195	41	-	154	6	61.7	65
70~74歳	422	154	144	118	14	-	12	10	266	39	-	227	2	36.7	70
75~79歳	323	98	93	69	18	-	6	5	224	27	1	196	1	30.4	75
80~84歳	233	37	36	30	6	-	-	1	187	20	-	167	9	16.5	80
85歳以上	207	18	18	11	4	-	3	-	189	12	-	177	-	8.7	85
(再掲)15~64歳	4,438	3,772	3,603	3,524	32	19	28	169	607	55	382	170	59	86.1	15
(再掲)65歳以上	1,700	621	595	476	79	-	40	26	1,061	139	1	921	18	36.9	65
(再掲)75歳以上	763	153	147	110	28	-	9	6	600	59	1	540	10	20.3	75

1)労働力状態「不詳」を含む

2)15歳以上人口に占める労働力人口の割合。労働力状態「不詳」を除いて算出。

第2表 労働力状態(8区分), 年齢(5歳階級), 男女別15歳以上人口及び労働力率(男性) 一度会町～紀北町

年齢(5歳階級)	総数 1)	労働力人口							非労働力人口				不詳	労働力率(%) 2)		
		総数	総数	主に仕事	家事のほか仕事	通学のかたわら仕事	休業者	完全失業者	総数	家事	通学	その他				
24470 一度会町																
総数(15歳以上年齢)	3,440	2,363	2,258	2,145	62	13	38	105	1,071	129	188	754	6	68.8	総	
15～19歳	196	25	24	19	-	5	-	1	171	-	167	4	-	12.8	15	
20～24歳	151	131	123	115	-	8	-	8	19	-	16	3	1	87.3	20	
25～29歳	170	160	146	146	-	-	-	14	9	-	4	5	1	94.7	25	
30～34歳	188	185	178	178	-	-	-	7	2	-	1	1	1	98.9	30	
35～39歳	234	230	221	217	1	-	3	9	4	1	-	3	-	98.3	35	
40～44歳	263	257	246	242	2	-	2	11	6	1	-	5	-	97.7	40	
45～49歳	239	236	225	214	6	-	5	11	3	-	-	3	-	98.7	45	
50～54歳	266	258	252	251	-	-	1	6	6	4	-	2	2	97.7	50	
55～59歳	263	249	237	233	2	-	2	12	14	5	-	9	-	94.7	55	
60～64歳	330	259	249	224	19	-	6	10	71	14	-	57	-	78.5	60	
65～69歳	367	224	212	186	13	-	13	12	142	28	-	114	1	61.2	65	
70～74歳	247	89	86	71	12	-	3	3	158	27	-	131	-	36.0	70	
75～79歳	199	41	41	34	4	-	3	-	158	21	-	137	-	20.6	75	
80～84歳	189	15	14	12	2	-	-	1	174	19	-	155	-	7.9	80	
85歳以上	138	4	4	3	1	-	-	-	134	9	-	125	-	2.9	85	
(再掲)15～64歳	2,300	1,990	1,901	1,839	30	13	19	89	305	25	188	92	5	86.7	15	
(再掲)65歳以上	1,140	373	357	306	32	-	19	16	766	104	-	662	1	32.7	65	
(再掲)75歳以上	526	60	59	49	7	-	3	1	466	49	-	417	-	11.4	75	
24471 大紀町																
総数(15歳以上年齢)	3,765	2,284	2,170	2,052	68	3	47	114	1,477	129	157	1,191	4	60.7	総	
15～19歳	160	15	14	14	-	-	-	1	145	-	140	5	-	9.4	15	
20～24歳	96	75	73	70	-	2	1	2	21	1	16	4	-	78.1	20	
25～29歳	115	105	100	99	-	-	1	5	10	1	1	8	-	91.3	25	
30～34歳	178	165	155	153	1	-	1	10	12	-	-	12	1	93.2	30	
35～39歳	167	157	145	145	-	-	-	12	10	1	-	9	-	94.0	35	
40～44歳	228	208	198	198	-	-	-	10	20	1	-	19	-	91.2	40	
45～49歳	223	210	202	200	-	-	2	8	12	2	-	10	1	94.6	45	
50～54歳	239	230	226	225	-	-	1	4	9	3	-	6	-	96.2	50	
55～59歳	280	263	245	239	4	-	2	18	16	6	-	10	1	94.3	55	
60～64歳	369	294	277	269	7	-	1	17	75	17	-	58	-	79.7	60	
65～69歳	423	260	246	214	18	-	14	14	163	32	-	131	-	61.5	65	
70～74歳	368	148	141	108	19	1	13	7	220	22	-	198	-	40.2	70	
75～79歳	333	91	86	68	9	-	9	5	242	17	-	225	-	27.3	75	
80～84歳	342	53	52	42	8	-	2	1	289	19	-	270	-	15.5	80	
85歳以上	244	10	10	8	2	-	-	-	233	7	-	226	1	4.1	85	
(再掲)15～64歳	2,055	1,722	1,635	1,612	12	2	9	87	330	32	157	141	3	83.9	15	
(再掲)65歳以上	1,710	562	535	440	56	1	38	27	1,147	97	-	1,050	1	32.9	65	
(再掲)75歳以上	919	154	148	118	19	-	11	6	764	43	-	721	1	16.8	75	
24472 南伊勢町																
総数(15歳以上年齢)	5,507	3,287	3,108	2,925	98	7	78	179	2,203	163	203	1,837	17	59.9	総	
15～19歳	214	32	29	25	-	3	1	3	182	-	177	5	-	15.0	15	
20～24歳	174	142	125	123	-	2	-	17	30	2	25	3	2	82.6	20	
25～29歳	175	167	153	150	1	1	1	14	6	2	1	3	2	96.5	25	
30～34歳	149	144	136	135	-	-	1	8	4	-	-	4	1	97.3	30	
35～39歳	171	163	156	153	1	-	2	7	6	2	-	4	2	96.4	35	
40～44歳	289	273	262	259	1	-	2	11	13	-	-	13	3	95.5	40	
45～49歳	351	334	319	312	4	1	2	15	16	3	-	13	1	95.4	45	
50～54歳	412	387	372	363	4	-	5	15	23	5	-	18	2	94.4	50	
55～59歳	423	378	353	341	5	-	7	25	45	9	-	36	-	89.4	55	
60～64歳	521	403	377	355	11	-	11	26	116	16	-	100	2	77.6	60	
65～69歳	618	367	347	313	23	-	11	20	251	34	-	217	-	59.4	65	
70～74歳	545	226	215	184	17	-	14	11	319	36	-	283	-	41.5	70	
75～79歳	588	154	152	122	19	-	11	2	433	25	-	408	1	26.2	75	
80～84歳	520	85	81	69	7	-	5	4	435	22	-	413	-	16.3	80	
85歳以上	357	32	31	21	5	-	5	1	324	7	-	317	1	9.0	85	
(再掲)15～64歳	2,879	2,423	2,282	2,216	27	7	32	141	441	39	203	199	15	84.6	15	
(再掲)65歳以上	2,628	864	826	709	71	-	46	38	1,762	124	-	1,638	2	32.9	65	
(再掲)75歳以上	1,465	271	264	212	31	-	21	7	1,192	54	-	1,138	2	18.5	75	
24543 紀北町																
総数(15歳以上年齢)	6,779	4,103	3,909	3,739	64	9	97	194	2,594	161	239	2,194	82	61.3	総	
15～19歳	293	48	44	35	-	8	1	4	241	3	231	7	4	16.6	15	
20～24歳	178	156	142	140	1	-	1	14	14	2	5	7	8	91.8	20	
25～29歳	219	207	190	187	2	-	1	17	9	2	2	5	3	95.8	25	
30～34歳	278	258	249	242	2	1	4	9	13	3	1	9	7	95.2	30	
35～39歳	352	333	315	308	5	-	2	18	14	-	-	14	5	96.0	35	
40～44歳	461	439	415	410	-	-	5	24	17	3	-	14	5	96.3	40	
45～49歳	441	409	391	388	1	-	2	18	22	5	-	17	10	94.9	45	
50～54歳	494	473	454	449	-	-	5	19	18	2	-	16	3	96.3	50	
55～59歳	497	460	431	427	2	-	2	29	32	3	-	29	5	93.5	55	
60～64歳	699	515	498	465	14	-	19	17	177	21	-	156	7	74.4	60	
65～69歳	741	414	397	361	15	-	21	17	318	26	-	292	9	56.6	65	
70～74歳	665	218	213	183	12	-	18	5	442	35	-	407	5	33.0	70	
75～79歳	597	104	103	87	5	-	11	1	486	25	-	461	7	17.6	75	
80～84歳	491	55	53	46	4	-	3	2	435	24	-	411	1	11.2	80	
85歳以上	373	14	14	11	1	-	2	-	356	7	-	349	3	3.8	85	
(再掲)15～64歳	3,912	3,298	3,129	3,051	27	9	42	169	557	44	239	274	57	85.6	15	
(再掲)65歳以上	2,867	805	780	688	37	-	55	25	2,037	117	-	1,920	25	28.3	65	
(再掲)75歳以上	1,461	173	170	144	10	-	16	3	1,277	56	-	1,221	11	11.9	75	

1)労働力状態「不詳」を含む

2)15歳以上人口に占める労働力人口の割合。労働力状態「不詳」を除いて算出。

第2表 労働力状態(8区分), 年齢(5歳階級), 男女別15歳以上人口及び労働力率(男性) - 御浜町～紀宝町

年齢(5歳階級)	総数 1)	労働力人口							非労働力人口				不詳	労働力率(%) 2)		
		就業者							完全失業者	総数	家事	通学				その他
		総数	総数	主に仕事	家事のほか仕事	通学のかたわら仕事	休業者									
24561 御浜町																
総数(15歳以上年齢)	3,535	2,370	2,283	2,185	53	7	38	87	1,157	99	181	877	8	67.2	総	
15～19歳	197	19	17	11	-	6	-	2	178	-	177	1	-	9.6	15	
20～24歳	75	70	63	59	3	1	-	7	5	-	1	4	-	93.3	20	
25～29歳	114	109	102	98	2	-	2	7	3	1	2	2	2	97.3	25	
30～34歳	176	169	163	161	1	-	1	6	7	1	1	5	-	96.0	30	
35～39歳	221	210	198	197	-	-	1	12	10	1	2	7	1	95.5	35	
40～44歳	274	264	258	254	2	-	2	6	7	2	-	5	3	97.4	40	
45～49歳	228	215	211	210	-	-	1	4	13	1	-	12	-	94.3	45	
50～54歳	278	263	254	244	5	-	5	9	14	2	-	12	1	94.9	50	
55～59歳	309	291	282	276	3	-	3	9	18	8	-	10	-	94.2	55	
60～64歳	327	243	231	210	12	-	9	12	84	18	-	66	-	74.3	60	
65～69歳	369	225	219	201	11	-	7	6	143	21	-	122	1	61.1	65	
70～74歳	317	124	118	106	8	-	4	6	193	19	-	174	-	39.1	70	
75～79歳	235	75	74	71	2	-	1	1	160	12	-	148	-	31.9	75	
80～84歳	217	66	66	63	2	-	1	-	151	7	-	144	-	30.4	80	
85歳以上	198	27	27	24	2	-	1	-	171	6	-	165	-	13.6	85	
(再掲)15～64歳	2,199	1,853	1,779	1,720	28	7	24	74	339	34	181	124	7	84.5	15	
(再掲)65歳以上	1,336	517	504	465	25	-	14	13	818	65	-	753	1	38.7	65	
(再掲)75歳以上	650	168	167	158	6	-	3	1	482	25	-	457	-	25.8	75	
24562 紀宝町																
総数(15歳以上年齢)	4,460	2,927	2,713	2,593	61	7	52	214	1,488	150	190	1,148	45	66.3	総	
15～19歳	216	29	24	17	-	5	2	5	185	-	182	3	2	13.6	15	
20～24歳	124	107	89	86	2	1	-	18	10	-	6	4	7	91.5	20	
25～29歳	203	192	172	170	-	-	2	20	6	3	1	2	5	97.0	25	
30～34歳	250	243	225	221	1	-	3	18	5	-	-	5	2	98.0	30	
35～39歳	315	302	282	278	2	1	1	20	9	2	-	7	4	97.1	35	
40～44歳	361	348	332	330	1	-	1	16	9	3	-	6	4	97.5	40	
45～49歳	298	288	272	269	1	-	2	16	6	3	-	3	4	98.0	45	
50～54歳	334	317	297	293	-	-	4	20	14	7	-	7	3	95.8	50	
55～59歳	370	334	313	305	3	-	5	21	32	14	-	18	4	91.3	55	
60～64歳	425	329	301	284	12	-	5	28	93	13	-	80	3	78.0	60	
65～69歳	484	253	232	206	12	-	14	21	227	35	-	192	4	52.7	65	
70～74歳	385	119	112	84	22	-	6	7	265	29	1	235	1	31.0	70	
75～79歳	269	46	44	37	2	-	5	2	222	20	-	202	1	17.2	75	
80～84歳	234	15	13	9	3	-	1	2	218	14	-	204	1	6.4	80	
85歳以上	192	5	5	4	-	-	1	-	187	7	-	180	-	2.6	85	
(再掲)15～64歳	2,896	2,489	2,307	2,253	22	7	25	182	369	45	189	135	38	87.1	15	
(再掲)65歳以上	1,564	438	406	340	39	-	27	32	1,119	105	1	1,013	7	28.1	65	
(再掲)75歳以上	695	66	62	50	5	-	7	4	627	41	-	586	2	9.5	75	

1)労働力状態「不詳」を含む

2)15歳以上人口に占める労働力人口の割合。労働力状態「不詳」を除いて算出。

第2表 労働力状態(8区分), 年齢(5歳階級), 男女別15歳以上人口及び労働力率(女性) - 三重県~伊勢市

年齢(5歳階級)	総数 1)	労働力人口							非労働力人口				不詳	労働力率(%) 2)			
		就業者							完全失業者	総数	家事	通学				その他	
		総数	主に仕事	家事のほか仕事	通学のかたわら仕事	休業者	完全失業者										
24 三重県																	
総数(15歳以上年齢)	809,970	394,076	383,546	252,924	118,025	4,886	7,711	10,530	390,917	195,247	42,244	153,426	24,977	50.2	総		
15~19歳	42,530	5,996	5,663	3,100	207	2,314	42	333	34,849	333	33,990	526	1,685	14.7	15		
20~24歳	38,627	26,371	25,165	21,497	1,093	2,267	308	1,206	10,115	2,218	7,388	509	2,141	72.3	20		
25~29歳	41,990	31,497	30,098	25,602	3,231	118	1,147	1,399	7,908	7,003	369	536	2,585	79.9	25		
30~34歳	47,097	32,205	31,048	22,623	6,652	48	1,725	1,157	12,334	11,599	147	588	2,558	72.3	30		
35~39歳	55,078	39,058	37,888	25,367	11,305	35	1,181	1,170	13,723	12,927	110	686	2,297	74.0	35		
40~44歳	67,117	50,326	49,082	31,449	17,011	31	591	1,244	14,182	13,191	81	910	2,609	78.0	40		
45~49歳	59,636	46,097	44,966	28,875	15,739	22	330	1,131	11,322	10,394	44	884	2,217	80.3	45		
50~54歳	57,877	44,387	43,472	28,763	14,348	12	349	915	12,041	11,079	26	936	1,449	78.7	50		
55~59歳	55,160	38,629	37,931	25,303	12,259	8	361	698	15,514	13,954	15	1,545	1,017	71.3	55		
60~64歳	62,200	32,674	31,971	18,881	12,695	9	386	703	28,634	22,910	16	5,708	892	53.3	60		
65~69歳	72,412	25,051	24,708	12,463	11,793	10	442	343	46,280	30,114	18	16,148	1,081	35.1	65		
70~74歳	60,629	12,406	12,255	5,390	6,520	7	338	151	46,894	23,442	16	23,436	1,329	20.9	70		
75~79歳	51,718	5,829	5,785	2,358	3,166	2	259	44	44,571	17,414	12	27,145	1,318	11.6	75		
80~84歳	45,013	2,466	2,440	883	1,398	1	158	26	41,506	11,960	7	29,539	1,041	5.6	80		
85歳以上	52,886	1,084	1,074	370	608	2	94	10	51,044	6,709	5	44,330	758	2.1	85		
(再掲)15~64歳	527,312	347,240	337,284	231,460	94,540	4,864	6,420	9,956	160,622	105,608	42,186	12,828	19,450	68.4	15		
(再掲)65歳以上	282,658	46,836	46,262	21,464	23,485	22	1,291	574	230,295	89,639	58	140,598	5,527	16.9	65		
(再掲)75歳以上	149,617	9,379	9,299	3,611	5,172	5	511	80	137,121	36,083	24	101,014	3,117	6.4	75		
24201 津市																	
総数(15歳以上年齢)	126,248	59,903	58,307	39,747	16,253	1,030	1,277	1,596	62,098	30,713	7,155	24,230	4,247	49.1	総		
15~19歳	6,723	943	899	430	48	416	5	44	5,473	45	5,346	82	307	14.7	15		
20~24歳	6,901	4,440	4,261	3,490	167	554	50	179	2,007	289	1,621	97	454	68.9	20		
25~29歳	6,664	4,930	4,723	4,109	389	30	195	207	1,207	995	104	108	527	80.3	25		
30~34歳	7,282	4,952	4,780	3,597	879	8	296	172	1,888	1,770	24	94	442	72.4	30		
35~39歳	8,518	6,016	5,823	4,035	1,564	4	220	193	2,122	1,977	20	125	380	73.9	35		
40~44歳	10,279	7,516	7,340	4,896	2,350	6	88	176	2,286	2,089	13	184	477	76.7	40		
45~49歳	9,141	6,945	6,745	4,510	2,182	4	49	200	1,781	1,613	7	161	415	79.6	45		
50~54歳	8,934	6,804	6,657	4,561	2,027	1	68	147	1,873	1,715	7	151	257	78.4	50		
55~59歳	8,513	5,976	5,876	4,034	1,777	-	65	100	2,376	2,125	2	249	161	71.6	55		
60~64歳	9,304	4,688	4,595	2,932	1,602	2	59	93	4,475	3,607	4	864	141	51.2	60		
65~69歳	10,962	3,645	3,598	1,902	1,639	1	56	47	7,192	4,696	1	2,495	125	33.6	65		
70~74歳	9,287	1,732	1,714	760	896	2	56	18	7,391	3,692	3	3,696	164	19.0	70		
75~79歳	8,203	815	804	321	448	1	34	11	7,224	2,894	2	4,328	164	10.1	75		
80~84歳	7,176	338	333	116	196	-	21	5	6,729	2,052	-	4,677	109	4.8	80		
85歳以上	8,361	163	159	54	89	1	15	4	8,074	1,154	1	6,919	124	2.0	85		
(再掲)15~64歳	82,259	53,210	51,699	36,594	12,985	1,025	1,095	1,511	25,488	16,225	7,148	2,115	3,561	67.6	15		
(再掲)65歳以上	43,989	6,693	6,608	3,153	3,268	5	182	85	36,610	14,488	7	22,115	686	15.5	65		
(再掲)75歳以上	23,740	1,316	1,296	491	733	2	70	20	22,027	6,100	3	15,924	397	5.6	75		
24202 四日市市																	
総数(15歳以上年齢)	134,107	64,475	62,732	39,633	20,822	938	1,339	1,743	60,346	32,636	7,107	20,603	9,286	51.7	総		
15~19歳	7,383	1,057	985	507	29	445	4	72	5,807	42	5,674	91	519	15.4	15		
20~24歳	7,068	4,558	4,334	3,659	191	435	49	224	1,782	415	1,284	83	728	71.9	20		
25~29歳	7,823	5,505	5,260	4,476	560	24	200	245	1,458	1,308	78	72	860	79.1	25		
30~34歳	8,490	5,134	4,956	3,585	1,081	6	284	178	2,441	2,327	22	92	915	67.8	30		
35~39歳	10,156	6,395	6,202	4,003	2,027	6	166	193	2,907	2,786	17	104	854	68.7	35		
40~44歳	12,370	8,527	8,329	4,975	3,250	4	100	198	2,919	2,751	14	154	924	74.5	40		
45~49歳	10,782	7,754	7,565	4,546	2,950	4	65	189	2,236	2,097	3	136	792	77.6	45		
50~54歳	9,918	7,199	7,032	4,265	2,704	4	59	167	2,203	2,045	-	158	516	76.6	50		
55~59歳	8,674	5,806	5,728	3,527	2,142	3	56	78	2,529	2,299	1	229	339	69.7	55		
60~64歳	9,329	4,894	4,791	2,691	2,039	2	59	103	4,132	3,364	3	765	303	54.2	60		
65~69歳	11,536	4,066	4,012	1,988	1,939	3	82	54	7,045	4,592	3	2,450	425	36.6	65		
70~74歳	9,809	2,130	2,101	930	1,099	1	71	29	7,078	3,524	5	3,549	601	23.1	70		
75~79歳	7,888	933	927	339	520	-	68	6	6,293	2,531	2	3,760	662	12.9	75		
80~84歳	6,383	368	362	106	204	-	52	6	5,486	1,692	1	3,793	529	6.3	80		
85歳以上	6,498	149	148	36	87	1	24	1	6,030	863	-	5,167	319	2.4	85		
(再掲)15~64歳	91,993	56,829	55,182	36,234	16,973	933	1,042	1,647	28,414	19,434	7,096	1,884	6,750	66.7	15		
(再掲)65歳以上	42,114	7,646	7,550	3,399	3,849	5	297	96	31,932	13,202	11	18,719	2,536	19.3	65		
(再掲)75歳以上	20,769	1,450	1,437	481	811	1	144	13	17,809	5,086	3	12,720	1,510	7.5	75		
24203 伊勢市																	
総数(15歳以上年齢)	59,415	29,668	28,843	20,002	7,868	331	642	825	27,617	13,218	3,048	11,351	2,130	51.8	総		
15~19歳	3,054	438	414	251	15	146	2	24	2,483	16	2,433	34	133	15.0	15		
20~24歳	2,720	1,858	1,770	1,526	59	161	24	88	715	131	548	36	147	72.2	20		
25~29歳	2,992	2,329	2,235	1,909	232	6	88	94	509	445	21	43	154	82.1	25		
30~34歳	3,229	2,365	2,274	1,706	419	7	142	91	722	668	17	37	142	76.6	30		
35~39歳	3,728	2,803	2,716	1,919	696	2	99	87	769	718	11	40	156	78.5	35		
40~44歳	4,612	3,603	3,508	2,460	1,008	4	36	95	833	787	2	44	176	81.2	40		
45~49歳	4,407	3,472	3,374	2,324	1,021	2	27	98	758	687	4	67	177	82.1	45		
50~54歳	4,366	3,431	3,350	2,436	890	-	24	81	813	740	3	70	122	80.8	50		
55~59歳	4,160	2,938	2,871	2,029	817	-	25	67	1,144	1,047	2	95	78	72.0	55		
60~64歳	4,666	2,569	2,502	1,559	906	1	36	67	1,999	1,574	2	423	98	56.2	60		
65~69歳	5,199	1,970	1,952	1,018	893	1	40	18	3,084	1,958	2	1,124	145	39.0	65		
70~74歳	4,523	1,009	1,000	487	478	1											

第2表 労働力状態(8区分), 年齢(5歳階級), 男女別15歳以上人口及び労働力率(女性) - 松阪市~名張市

年齢(5歳階級)	総数 1)	労働力人口							非労働力人口				不詳	労働力率(%) 2)		
		就業者						完全失業者	総数	家事	通学	その他				
		総数	主に仕事	家事的ほか仕事	通学のかたわら仕事	休業者	完全失業者									
24204 松阪市																
総数(15歳以上年齢)	74,597	36,927	35,831	24,433	10,353	280	765	1,096	35,485	17,260	3,572	14,653	2,185	51.0	総	
15~19歳	3,704	478	455	272	13	161	9	23	3,069	34	2,985	50	157	13.5	15	
20~24歳	3,280	2,296	2,189	1,939	111	105	34	107	772	207	531	34	212	74.8	20	
25~29歳	3,988	3,058	2,928	2,486	322	8	112	130	679	611	21	47	251	81.8	25	
30~34歳	4,480	3,227	3,101	2,290	619	2	190	126	989	924	10	55	264	76.5	30	
35~39歳	5,075	3,690	3,576	2,473	979	3	121	114	1,165	1,086	6	73	220	76.0	35	
40~44歳	6,255	4,797	4,670	3,095	1,498	1	76	127	1,192	1,084	8	100	266	80.1	40	
45~49歳	5,533	4,280	4,142	2,820	1,297	-	25	138	1,017	918	2	97	236	80.8	45	
50~54歳	5,382	4,183	4,090	2,831	1,226	-	33	93	1,071	957	3	111	128	79.6	50	
55~59歳	5,256	3,703	3,618	2,503	1,073	-	42	85	1,458	1,278	3	177	95	71.7	55	
60~64歳	5,662	3,003	2,919	1,763	1,114	-	42	84	2,576	2,009	1	566	83	53.8	60	
65~69歳	6,409	2,287	2,242	1,153	1,056	-	33	45	4,036	2,650	-	1,386	86	36.2	65	
70~74歳	5,411	1,080	1,062	491	548	-	23	18	4,267	2,102	-	2,165	64	20.2	70	
75~79歳	4,668	498	498	196	289	-	13	-	4,131	1,592	1	2,538	39	10.8	75	
80~84歳	4,322	253	248	85	156	-	7	5	4,032	1,172	1	2,859	37	5.9	80	
85歳以上	5,172	94	93	36	52	-	5	1	5,031	636	-	4,395	47	1.8	85	
(再掲)15~64歳	48,615	32,715	31,688	22,472	8,252	280	684	1,027	13,988	9,108	3,570	1,310	1,912	70.0	15	
(再掲)65歳以上	25,982	4,212	4,143	1,961	2,101	-	81	69	21,497	8,152	2	13,343	273	16.4	65	
(再掲)75歳以上	14,162	845	839	317	497	-	25	6	13,194	3,400	2	9,792	123	6.0	75	
24205 桑名市																
総数(15歳以上年齢)	61,160	30,718	29,961	17,936	10,907	550	568	757	29,142	15,885	3,535	9,722	1,300	51.3	総	
15~19歳	3,523	536	516	247	13	256	-	20	2,862	22	2,793	47	125	15.8	15	
20~24歳	3,272	2,316	2,209	1,828	97	267	17	107	866	164	672	30	90	72.8	20	
25~29歳	3,275	2,529	2,414	2,062	251	10	91	115	640	587	24	29	106	79.8	25	
30~34歳	3,855	2,625	2,536	1,771	614	-	151	89	1,118	1,071	15	32	112	70.1	30	
35~39歳	4,555	3,136	3,046	1,808	1,140	5	93	90	1,285	1,245	8	32	134	70.9	35	
40~44歳	5,556	4,040	3,942	2,164	1,737	2	39	98	1,390	1,337	7	46	126	74.4	40	
45~49歳	4,896	3,740	3,659	1,974	1,667	3	15	81	1,047	994	6	47	109	78.1	45	
50~54歳	4,467	3,334	3,286	1,837	1,421	2	26	48	1,044	996	1	47	89	76.2	50	
55~59歳	4,103	2,754	2,723	1,591	1,106	-	26	31	1,289	1,190	1	98	60	68.1	55	
60~64歳	4,486	2,301	2,259	1,163	1,066	3	27	42	2,142	1,796	1	345	43	51.8	60	
65~69歳	5,281	1,781	1,757	839	887	1	30	24	3,445	2,324	1	1,120	55	34.1	65	
70~74歳	4,369	944	935	390	521	1	23	9	3,346	1,727	2	1,617	79	22.0	70	
75~79歳	3,454	428	425	168	244	-	13	3	2,941	1,186	2	1,753	85	12.7	75	
80~84歳	2,903	171	171	53	104	-	14	-	2,678	822	1	1,855	54	6.0	80	
85歳以上	3,165	83	83	41	39	-	3	-	3,049	424	1	2,624	33	2.7	85	
(再掲)15~64歳	41,988	27,311	26,590	16,445	9,112	548	485	721	13,683	9,402	3,528	753	994	66.6	15	
(再掲)65歳以上	19,172	3,407	3,371	1,491	1,795	2	83	36	15,459	6,483	7	8,969	306	18.1	65	
(再掲)75歳以上	9,522	682	679	262	387	-	30	3	8,668	2,432	4	6,232	172	7.3	75	
24207 鈴鹿市																
総数(15歳以上年齢)	82,967	41,726	40,520	25,596	13,464	646	814	1,206	39,540	20,458	5,132	13,950	1,701	51.3	総	
15~19歳	5,151	809	761	375	38	343	5	48	4,211	60	4,090	61	131	16.1	15	
20~24歳	4,482	3,010	2,865	2,417	136	267	45	145	1,291	275	955	61	181	70.0	20	
25~29歳	4,609	3,486	3,319	2,761	427	14	117	167	912	825	28	59	211	79.3	25	
30~34歳	5,094	3,457	3,325	2,349	798	6	172	132	1,428	1,348	14	66	209	70.8	30	
35~39歳	6,235	4,465	4,334	2,830	1,364	5	135	131	1,616	1,526	10	80	154	73.4	35	
40~44歳	7,993	5,989	5,820	3,524	2,222	4	70	169	1,837	1,718	17	102	167	76.5	40	
45~49歳	6,919	5,295	5,171	3,077	2,049	2	43	124	1,476	1,375	7	94	148	78.2	45	
50~54歳	6,133	4,562	4,461	2,682	1,741	3	35	101	1,458	1,371	1	86	113	75.8	50	
55~59歳	5,262	3,530	3,464	2,146	1,285	-	33	66	1,638	1,489	4	145	94	68.3	55	
60~64歳	6,179	3,088	3,015	1,653	1,320	-	42	73	3,040	2,370	1	669	51	50.4	60	
65~69歳	7,278	2,220	2,191	1,060	1,086	1	44	29	5,003	3,064	1	1,938	55	30.7	65	
70~74歳	5,749	1,032	1,019	424	566	1	28	13	4,638	2,235	1	2,402	79	18.2	70	
75~79歳	4,386	492	487	192	267	-	28	5	3,835	1,434	2	2,399	59	11.4	75	
80~84歳	3,492	198	195	72	111	-	12	3	3,272	866	-	2,406	22	5.7	80	
85歳以上	4,005	93	93	34	54	-	5	-	3,885	502	1	3,382	27	2.3	85	
(再掲)15~64歳	58,057	37,691	36,535	23,814	11,380	644	697	1,156	18,907	12,357	5,127	1,423	1,459	66.6	15	
(再掲)65歳以上	24,910	4,035	3,985	1,782	2,084	2	117	50	20,633	8,101	5	12,527	242	16.4	65	
(再掲)75歳以上	11,883	783	775	298	432	-	45	8	10,992	2,802	3	8,187	108	6.6	75	
24208 名張市																
総数(15歳以上年齢)	35,749	17,022	16,568	10,464	5,580	219	305	454	18,142	9,924	1,896	6,322	585	48.4	総	
15~19歳	1,770	206	195	100	4	88	3	11	1,516	21	1,477	18	48	12.0	15	
20~24歳	1,606	1,051	998	797	68	121	12	53	497	104	372	21	58	67.9	20	
25~29歳	1,749	1,321	1,250	1,036	148	7	59	71	366	325	19	22	62	78.3	25	
30~34歳	2,208	1,521	1,462	1,060	334	-	68	59	608	554	9	45	79	71.4	30	
35~39歳	2,521	1,823	1,781	1,190	544	2	45	42	634	600	5	29	64	74.2	35	
40~44歳	2,732	2,070	2,007	1,247	733	1	26	63	602	558	3	41	60	77.5	40	
45~49歳	2,273	1,789	1,766	1,091	663	-	12	23	445	399	3	43	39	80.1	45	
50~54歳	2,554	1,970	1,927	1,174	740	-	13	43	560	530	2	28	24	77.9	50	
55~59歳	2,823	1,905	1,867	1,150	702	-	15	38	894	827	-	67	24	68.1	55	
60~64歳	3,358	1,630	1,601	891	701	-	9	29	1,706	1,415	2	289	22	48.9	60	
65~69歳	3,675	1,026	1,015	454	540	-	21	11	2,611	1,815	1	795	38	28.2	65	
70~74歳	2,866	429	420	174	235	-	11	9	2,405	1,252	1	1,152	32	15.1	70	
75~79歳	2,000	174	172	70	96	-	6	2	1,811	757	1	1,053	15	8.8	75	
80~84歳	1,626	74	74	23	48	-	3	-	1,540	489	1	1,050	12	4.6	80	
85歳以上	1,988	33	33	7	24	-	2	-	1,947	278	-	1,669	8	1.7	85	
(再掲)15~64歳	23,594															

第2表 労働力状態(8区分), 年齢(5歳階級), 男女別15歳以上人口及び労働力率(女性) - 尾鷲市～熊野市

年齢(5歳階級)	総数 1)	労働力人口							非労働力人口				不詳	労働力率(%) 2)			
		就業者							完全失業者	総数	家事	通学				その他	
		総数	主に仕事	家事のほか仕事	通学のかたわら仕事	休業者	完全失業者	完全失業者									
24209 尾鷲市																	
総数(15歳以上年齢)	8,740	3,841	3,727	2,576	1,074	22	55	114	4,843	2,220	251	2,372	56	44.2	総		
15～19歳	286	37	35	17	-	18	-	2	243	1	237	5	6	13.2	15		
20～24歳	170	139	132	124	4	1	3	7	28	17	8	3	3	83.2	20		
25～29歳	278	224	213	177	25	1	10	11	50	45	3	2	4	81.8	25		
30～34歳	337	267	256	184	67	1	4	11	66	62	-	4	4	80.2	30		
35～39歳	388	316	306	235	64	-	7	10	67	60	1	6	5	82.5	35		
40～44歳	507	427	415	303	110	-	2	12	72	69	-	3	8	85.6	40		
45～49歳	533	427	420	314	103	1	2	7	95	85	-	10	11	81.8	45		
50～54歳	580	488	473	339	131	-	3	15	88	81	1	6	4	84.7	50		
55～59歳	629	439	427	320	101	-	6	12	187	164	-	23	3	70.1	55		
60～64歳	757	408	393	253	136	-	4	15	348	259	-	89	1	54.0	60		
65～69歳	970	353	345	174	167	-	4	8	615	386	-	229	2	36.5	65		
70～74歳	986	204	200	87	111	-	2	4	779	383	-	396	3	20.8	70		
75～79歳	822	63	63	26	31	-	6	-	758	307	-	451	1	7.7	75		
80～84歳	719	40	40	18	21	-	1	-	679	189	1	489	-	5.6	80		
85歳以上	778	9	9	5	3	-	1	-	768	112	-	656	1	1.2	85		
(再掲)15～64歳	4,465	3,172	3,070	2,266	741	22	41	102	1,244	843	250	151	49	71.8	15		
(再掲)65歳以上	4,275	669	657	310	333	-	14	12	3,599	1,377	1	2,221	7	15.7	65		
(再掲)75歳以上	2,319	112	112	49	55	-	8	-	2,205	608	1	1,596	2	4.8	75		
24210 龜山市																	
総数(15歳以上年齢)	21,261	10,417	10,192	6,600	3,249	94	249	225	9,882	5,134	1,026	3,722	962	51.3	総		
15～19歳	1,089	146	138	80	8	47	3	8	884	14	859	11	59	14.2	15		
20～24歳	961	663	636	544	39	40	13	27	231	65	154	12	67	74.2	20		
25～29歳	1,381	980	946	786	117	3	40	34	262	248	3	11	139	78.9	25		
30～34歳	1,497	982	950	678	218	2	52	32	396	385	3	8	119	71.3	30		
35～39歳	1,628	1,136	1,110	735	330	-	45	26	382	369	-	13	110	74.8	35		
40～44歳	1,828	1,321	1,301	808	475	-	18	20	378	358	2	18	129	77.8	40		
45～49歳	1,462	1,137	1,115	689	410	-	16	22	249	238	-	11	76	82.0	45		
50～54歳	1,401	1,055	1,036	669	362	-	5	19	303	284	1	18	43	77.7	50		
55～59歳	1,490	1,050	1,036	676	349	2	9	14	409	378	-	31	31	72.0	55		
60～64歳	1,639	844	830	476	347	-	7	14	760	628	-	132	35	52.6	60		
65～69歳	1,820	588	581	269	298	-	14	7	1,202	789	1	412	30	32.8	65		
70～74歳	1,350	291	289	116	163	-	10	2	1,030	502	1	527	29	22.0	70		
75～79歳	1,195	137	137	51	80	-	6	-	1,025	397	-	628	33	11.8	75		
80～84歳	1,121	58	58	17	33	-	8	-	1,035	304	-	731	28	5.3	80		
85歳以上	1,399	29	29	6	20	-	3	-	1,336	175	2	1,159	34	2.1	85		
(再掲)15～64歳	14,376	9,314	9,098	6,141	2,655	94	208	216	4,254	2,967	1,022	265	808	68.6	15		
(再掲)65歳以上	6,885	1,103	1,094	459	594	-	41	9	5,628	2,167	4	3,457	154	16.4	65		
(再掲)75歳以上	3,715	224	224	74	133	-	17	-	3,396	876	2	2,518	95	6.2	75		
24211 鳥羽市																	
総数(15歳以上年齢)	9,432	4,918	4,807	3,380	1,318	26	83	111	4,368	1,769	433	2,166	146	53.0	総		
15～19歳	451	67	64	51	2	11	-	3	375	1	373	1	9	15.2	15		
20～24歳	359	269	257	236	6	11	4	12	77	18	51	8	13	77.7	20		
25～29歳	326	265	256	212	33	1	10	9	49	40	4	5	12	84.4	25		
30～34歳	409	310	301	237	53	-	11	9	86	78	1	7	13	78.3	30		
35～39歳	435	359	345	252	87	1	5	14	66	58	1	7	10	84.5	35		
40～44歳	578	493	482	344	133	1	4	11	73	65	2	6	12	87.1	40		
45～49歳	595	516	501	361	137	-	3	15	67	56	1	10	12	88.5	45		
50～54歳	688	573	563	401	158	-	4	10	103	94	-	9	12	84.8	50		
55～59歳	728	581	571	415	150	1	5	10	140	123	-	17	7	80.6	55		
60～64歳	851	584	574	371	197	-	6	10	256	214	-	42	11	69.5	60		
65～69歳	898	437	431	268	157	-	6	6	450	289	-	161	11	49.3	65		
70～74歳	761	238	236	120	101	-	15	2	515	246	-	269	8	31.6	70		
75～79歳	766	143	143	81	56	-	6	-	617	223	-	394	6	18.8	75		
80～84歳	711	61	61	23	37	-	1	-	646	174	-	472	4	8.6	80		
85歳以上	876	22	22	8	11	-	3	-	848	90	-	758	6	2.5	85		
(再掲)15～64歳	5,420	4,017	3,914	2,880	956	26	52	103	1,292	747	433	112	111	75.7	15		
(再掲)65歳以上	4,012	901	893	500	362	-	31	8	3,076	1,022	-	2,054	35	22.7	65		
(再掲)75歳以上	2,353	226	226	112	104	-	10	-	2,111	487	-	1,624	16	9.7	75		
24212 熊野市																	
総数(15歳以上年齢)	8,508	3,436	3,339	2,335	949	12	43	97	5,012	2,268	266	2,478	60	40.7	総		
15～19歳	305	28	24	17	-	7	-	4	267	4	254	9	10	9.5	15		
20～24歳	154	125	116	104	10	1	1	9	24	11	7	6	5	83.9	20		
25～29歳	262	214	205	180	21	-	4	9	43	38	-	5	5	83.3	25		
30～34歳	310	212	199	143	45	1	10	13	95	86	3	6	3	69.1	30		
35～39歳	400	303	291	208	78	-	5	12	91	77	2	12	6	76.9	35		
40～44歳	464	359	350	259	85	-	6	9	101	90	-	11	4	78.0	40		
45～49歳	476	381	371	280	87	2	2	10	87	74	-	13	8	81.4	45		
50～54歳	523	395	388	278	106	-	4	7	125	97	-	28	3	76.0	50		
55～59歳	610	433	425	326	96	-	3	8	172	133	-	39	5	71.6	55		
60～64歳	731	367	357	231	126	-	4	10	361	270	-	91	3	50.4	60		
65～69歳	889	312	308	170	133	1	4	4	574	355	-	219	3	35.2	65		
70～74歳	846	178	176	75	98	-	3	2	667	342	-	325	1	21.1	70		
75～79歳	806	81	81	45	35	-	1	-	723	295	-	428	2	10.1	75		
80～84歳	777	36	36	15	21	-	-	-	740	234	-	506	1	4.6	80		
85歳以上	955	12	12	4	8	-	-	-	942	162	-	780	1	1.3	85		
(再掲)15～64歳	4,235	2,817	2,726	2,026	654	11	35	91	1,366	880	266	220	52	67.3	15		
(再掲)65歳以上	4,273	619	613	309	295	1	8	6	3,646	1,388	-	2,258	8	14.5	65		
(再掲)75歳以上	2,538	129	129	64	64	-	1	-	2,405	691	-	1,714	4	5.1	75		

1)労働力状態「不詳」を含む

2)15歳以上人口に占める労働力人口の割合。労働力状態「不詳」を除いて算出。

第2表 労働力状態(8区分), 年齢(5歳階級), 男女別15歳以上人口及び労働力率(女性) —いなべ市～木曾岬町

年齢(5歳階級)	総数 1)	労働力人口							非労働力人口				不詳	労働力率(%) 2)	
		総数	就業者					完全失業者	総数	家事	通学	その他			
			総数	主に仕事	家事のほか仕事	通学のかたわら仕事	休業者								
24214 いなべ市															
総数(15歳以上年齢)	19,573	10,204	9,953	6,603	3,107	106	137	251	9,021	4,297	1,046	3,678	348	53.1	総
15～19歳	1,082	170	164	105	9	47	3	6	881	8	865	8	31	16.2	15
20～24歳	1,210	924	889	791	36	54	8	35	252	79	159	14	34	78.6	20
25～29歳	1,173	878	839	731	86	2	20	39	240	220	11	9	55	78.5	25
30～34歳	1,186	824	799	568	193	2	36	25	305	294	4	7	57	73.0	30
35～39歳	1,274	940	907	549	339	1	18	33	306	291	3	12	28	75.4	35
40～44歳	1,513	1,192	1,165	747	409	-	9	27	278	264	1	13	43	81.1	40
45～49歳	1,446	1,194	1,171	712	451	-	8	23	222	200	1	21	30	84.3	45
50～54歳	1,388	1,110	1,097	730	362	-	5	13	250	233	-	17	28	81.6	50
55～59歳	1,321	1,000	985	671	306	-	8	15	306	281	-	25	15	76.6	55
60～64歳	1,529	885	866	516	344	-	6	19	636	520	1	115	8	58.2	60
65～69歳	1,666	623	616	300	308	-	8	7	1,038	670	-	368	5	37.5	65
70～74歳	1,333	280	273	110	159	-	4	7	1,049	486	1	562	4	21.1	70
75～79歳	1,159	120	119	50	68	-	1	1	1,036	361	-	675	3	10.4	75
80～84歳	961	41	40	17	22	-	1	1	915	239	-	676	5	4.3	80
85歳以上	1,332	23	23	6	15	-	2	-	1,307	151	-	1,156	2	1.7	85
(再掲)15～64歳	13,122	9,117	8,882	6,120	2,535	106	121	235	3,676	2,390	1,045	241	329	71.3	15
(再掲)65歳以上	6,451	1,087	1,071	483	572	-	16	16	5,345	1,907	1	3,437	19	16.9	65
(再掲)75歳以上	3,452	184	182	73	105	-	4	2	3,258	751	-	2,507	10	5.3	75
24215 志摩市															
総数(15歳以上年齢)	24,391	11,788	11,473	8,416	2,791	41	225	315	12,359	5,156	955	6,248	244	48.8	総
15～19歳	1,022	119	110	83	6	19	2	9	884	4	866	14	19	11.9	15
20～24歳	706	545	512	470	21	17	4	33	143	53	78	12	18	79.2	20
25～29歳	763	624	593	504	67	1	21	31	120	106	5	9	19	83.9	25
30～34歳	993	785	751	588	135	1	27	34	196	179	2	15	12	80.0	30
35～39歳	1,135	939	916	704	187	1	24	23	176	153	1	22	20	84.2	35
40～44歳	1,643	1,422	1,390	1,050	320	-	20	32	203	176	-	27	18	87.5	40
45～49歳	1,659	1,402	1,360	1,085	263	1	11	42	236	202	2	32	21	85.6	45
50～54歳	1,819	1,532	1,500	1,169	314	-	17	32	270	230	1	39	17	85.0	50
55～59歳	1,762	1,335	1,305	1,021	269	-	15	30	405	339	-	66	22	76.7	55
60～64歳	2,089	1,224	1,201	782	398	-	21	23	849	613	-	236	16	59.0	60
65～69歳	2,490	996	979	548	400	-	31	17	1,473	925	-	548	21	40.3	65
70～74歳	2,189	512	505	243	247	1	14	7	1,663	779	-	884	14	23.5	70
75～79歳	2,095	233	232	120	104	-	8	1	1,856	690	-	1,166	6	11.2	75
80～84歳	1,901	94	94	43	43	-	8	-	1,794	478	-	1,316	13	5.0	80
85歳以上	2,125	26	25	6	17	-	2	1	2,091	229	-	1,862	8	1.2	85
(再掲)15～64歳	13,591	9,927	9,638	7,456	1,980	40	162	289	3,482	2,055	955	472	182	74.0	15
(再掲)65歳以上	10,800	1,861	1,835	960	811	1	63	26	8,877	3,101	-	5,776	62	17.3	65
(再掲)75歳以上	6,121	353	351	169	164	-	18	2	5,741	1,397	-	4,344	27	5.8	75
24216 伊賀市															
総数(15歳以上年齢)	41,368	19,944	19,436	13,614	5,306	169	347	508	21,260	10,047	1,933	9,280	164	48.4	総
15～19歳	1,942	272	254	160	5	89	-	18	1,657	16	1,602	39	13	14.1	15
20～24歳	1,727	1,253	1,196	1,064	45	69	18	57	455	122	289	44	19	73.4	20
25～29歳	2,037	1,575	1,496	1,280	150	2	64	79	447	361	17	69	15	77.9	25
30～34歳	2,183	1,619	1,573	1,194	306	2	71	46	540	479	6	55	24	75.0	30
35～39歳	2,472	1,861	1,806	1,303	450	2	51	55	597	535	6	56	14	75.7	35
40～44歳	2,859	2,300	2,243	1,662	559	-	22	57	541	473	3	65	18	81.0	40
45～49歳	2,541	2,089	2,049	1,502	529	-	18	40	445	391	2	57	7	82.4	45
50～54歳	2,790	2,239	2,198	1,629	547	-	22	41	540	481	2	52	11	80.6	50
55～59歳	2,893	2,171	2,124	1,545	559	2	18	47	715	625	1	89	7	75.2	55
60～64歳	3,414	1,867	1,830	1,096	716	1	17	37	1,539	1,266	-	273	8	54.8	60
65～69歳	3,844	1,425	1,406	716	669	1	20	19	2,413	1,635	4	774	6	37.1	65
70～74歳	3,157	687	681	260	410	-	11	6	2,467	1,314	-	1,153	3	21.8	70
75～79歳	2,956	352	348	117	220	1	10	4	2,595	1,053	-	1,542	9	11.9	75
80～84歳	2,807	161	159	62	94	-	3	2	2,640	805	1	1,834	6	5.7	80
85歳以上	3,746	73	73	24	47	-	2	-	3,669	491	-	3,178	4	2.0	85
(再掲)15～64歳	24,858	17,246	16,769	12,435	3,866	167	301	477	7,476	4,749	1,928	799	136	69.8	15
(再掲)65歳以上	16,510	2,698	2,667	1,179	1,440	2	46	31	13,784	5,298	5	8,481	28	16.4	65
(再掲)75歳以上	9,509	586	580	203	361	1	15	6	8,904	2,349	1	6,554	19	6.2	75
24303 木曾岬町															
総数(15歳以上年齢)	2,896	1,574	1,534	997	496	19	22	40	1,314	600	152	562	8	54.5	総
15～19歳	159	33	30	22	1	7	-	3	126	1	122	3	-	20.8	15
20～24歳	150	109	104	88	6	10	-	5	41	12	28	1	-	72.7	20
25～29歳	135	119	113	99	12	-	2	6	16	15	-	1	-	88.1	25
30～34歳	142	110	107	79	25	1	2	3	32	29	1	2	-	77.5	30
35～39歳	174	137	130	87	41	-	2	7	35	33	1	1	2	79.7	35
40～44歳	207	160	159	99	58	-	2	1	47	46	-	1	-	77.3	40
45～49歳	179	144	137	76	58	-	3	7	32	28	-	4	3	81.8	45
50～54歳	230	202	201	129	69	1	2	1	28	25	-	3	-	87.8	50
55～59歳	183	145	143	98	45	-	2	2	38	34	-	4	-	79.2	55
60～64歳	274	165	163	92	69	-	2	2	108	90	-	18	1	60.4	60
65～69歳	303	130	129	64	59	-	6	1	173	121	-	52	-	42.9	65
70～74歳	239	69	67	38	28	-	1	2	169	88	-	81	1	29.0	70
75～79歳	198	40	40	20	20	-	-	-	157	44	-	113	1	20.3	75
80～84歳	137	10	10	6	4	-	-	-	127	23	-	104	-	7.3	80
85歳以上	186	1	1	-	1	-	-	-	185	11	-	174	-	0.5	85
(再掲)15～64歳	1,833	1,324	1,287	869	384	19	15	37	503	313	152	38	6	72.5	15
(再掲)65歳以上	1,063	250	247	128	112	-	7	3	811	287	-	524	2	23.6	65
(再掲)75歳以上	521	51	51	26	25	-	-	-	469	78	-	391	1	9.8	75

1)労働力状態「不詳」を含む

2)15歳以上人口に占める労働力人口の割合。労働力状態「不詳」を除いて算出。

第2表 労働力状態(8区分), 年齢(5歳階級), 男女別15歳以上人口及び労働力率(女性) - 東員町~川越町

年齢(5歳階級)	総数 1)	労働力人口							非労働力人口				不詳	労働力率(%) 2)	
		就業者							完全失業者	総数	家事	通学			その他
		総数	主に仕事	家事のほか仕事	通学のかたわら仕事	休業者	完全失業者								
24324 東員町															
総数(15歳以上年齢)	11,180	5,462	5,352	3,233	1,932	87	100	110	5,521	2,927	553	2,041	197	49.7	総
15~19歳	536	71	70	29	3	38	-	1	454	5	444	5	11	13.5	15
20~24歳	509	368	362	303	11	44	4	6	127	25	95	7	14	74.3	20
25~29歳	592	446	435	370	50	2	13	11	134	122	5	7	12	76.9	25
30~34歳	707	506	486	329	139	2	16	20	188	175	2	11	13	72.9	30
35~39歳	717	518	495	293	186	-	16	23	180	165	4	11	19	74.2	35
40~44歳	889	686	670	394	271	-	5	16	187	175	1	11	16	78.6	40
45~49歳	695	559	552	313	236	1	2	7	127	116	1	10	9	81.5	45
50~54歳	771	599	593	353	237	-	3	6	169	152	-	17	3	78.0	50
55~59歳	922	605	599	336	255	-	8	6	308	282	1	25	9	66.3	55
60~64歳	1,127	518	508	258	246	-	4	10	602	485	-	117	7	46.3	60
65~69歳	1,293	374	371	177	184	-	10	3	899	582	-	317	20	29.4	65
70~74歳	787	130	129	55	71	-	3	1	630	294	-	336	27	17.1	70
75~79歳	576	48	48	15	25	-	8	-	508	185	-	323	20	8.6	75
80~84歳	484	23	23	3	15	-	5	-	450	111	-	339	11	4.9	80
85歳以上	575	11	11	5	3	-	3	-	558	53	-	505	6	1.9	85
(再掲)15~64歳	7,465	4,876	4,770	2,978	1,634	87	71	106	2,476	1,702	553	221	113	66.3	15
(再掲)65歳以上	3,715	586	582	255	298	-	29	4	3,045	1,225	-	1,820	84	16.1	65
(再掲)75歳以上	1,635	82	82	23	43	-	16	-	1,516	349	-	1,167	37	5.1	75
24341 孤野町															
総数(15歳以上年齢)	17,691	8,666	8,488	5,250	2,983	97	158	178	8,370	4,158	1,015	3,197	655	50.9	総
15~19歳	1,094	177	174	114	3	56	1	3	858	7	841	10	59	17.1	15
20~24歳	918	635	613	543	28	37	5	22	226	64	151	11	57	73.8	20
25~29歳	916	673	645	533	81	1	30	28	173	158	5	10	70	79.6	25
30~34歳	1,078	676	656	436	181	2	37	20	327	315	3	9	75	67.4	30
35~39歳	1,254	848	831	502	302	-	27	17	355	337	6	12	51	70.5	35
40~44歳	1,634	1,209	1,188	701	479	1	7	21	346	322	4	20	79	77.7	40
45~49歳	1,433	1,145	1,132	647	478	-	7	13	234	217	4	13	54	83.0	45
50~54歳	1,262	969	951	595	349	-	7	18	257	237	1	19	36	79.0	50
55~59歳	1,116	770	761	460	297	-	4	9	317	287	-	30	29	70.8	55
60~64歳	1,224	655	642	353	277	-	12	13	545	450	-	95	24	54.6	60
65~69歳	1,498	516	505	227	272	-	6	11	957	632	-	325	25	35.0	65
70~74歳	1,248	242	241	96	139	-	6	1	976	478	-	498	30	19.9	70
75~79歳	1,056	92	91	30	56	-	5	1	937	335	-	602	27	8.9	75
80~84歳	848	39	39	8	28	-	3	-	789	202	-	587	20	4.7	80
85歳以上	1,112	20	19	5	13	-	1	1	1,073	117	-	956	19	1.8	85
(再掲)15~64歳	11,929	7,757	7,593	4,884	2,475	97	137	164	3,638	2,394	1,015	229	534	68.1	15
(再掲)65歳以上	5,762	909	895	366	508	-	21	14	4,732	1,764	-	2,968	121	16.1	65
(再掲)75歳以上	3,016	151	149	43	97	-	9	2	2,799	654	-	2,145	66	5.1	75
24343 朝日町															
総数(15歳以上年齢)	4,147	2,070	2,031	1,153	802	24	52	39	1,994	1,148	241	605	83	50.9	総
15~19歳	217	18	18	7	1	10	-	-	195	2	191	2	4	8.5	15
20~24歳	187	127	124	102	6	12	4	3	56	11	45	-	4	69.4	20
25~29歳	250	165	156	133	19	1	3	9	74	69	3	2	11	69.0	25
30~34歳	326	201	193	121	58	-	14	8	114	113	-	1	11	63.8	30
35~39歳	529	351	345	174	156	-	15	6	164	160	-	4	14	68.2	35
40~44歳	561	404	402	194	204	1	3	2	142	141	-	1	15	74.0	40
45~49歳	308	226	219	106	109	-	4	7	76	73	-	3	6	74.8	45
50~54歳	238	175	174	109	65	-	-	1	58	55	1	2	5	75.1	50
55~59歳	182	126	125	71	54	-	-	1	54	51	-	3	2	70.0	55
60~64歳	227	125	124	71	50	-	3	1	99	74	-	25	3	55.8	60
65~69歳	286	71	70	38	32	-	-	1	214	134	1	79	1	24.9	65
70~74歳	258	40	40	15	24	-	1	-	213	125	-	88	5	15.8	70
75~79歳	207	22	22	8	12	-	2	-	183	77	-	106	2	10.7	75
80~84歳	176	15	15	3	10	-	2	-	161	45	-	116	-	8.5	80
85歳以上	195	4	4	1	2	-	1	-	191	18	-	173	-	2.1	85
(再掲)15~64歳	3,025	1,918	1,880	1,088	722	24	46	38	1,032	749	240	43	75	65.0	15
(再掲)65歳以上	1,122	152	151	65	80	-	6	1	962	399	1	562	8	13.6	65
(再掲)75歳以上	578	41	41	12	24	-	5	-	535	140	-	395	2	7.1	75
24344 川越町															
総数(15歳以上年齢)	6,044	3,215	3,113	1,945	1,060	41	67	102	2,637	1,465	370	802	192	54.9	総
15~19歳	377	60	53	31	1	21	-	7	304	5	299	-	13	16.5	15
20~24歳	338	215	202	171	11	18	2	13	107	35	67	5	16	66.8	20
25~29歳	472	339	322	268	44	-	10	17	98	96	1	1	35	77.6	25
30~34歳	535	362	349	235	86	1	27	13	148	143	1	4	25	71.0	30
35~39歳	579	386	379	221	145	-	13	7	172	169	-	3	21	69.2	35
40~44歳	617	470	459	271	181	1	6	11	125	120	2	3	22	79.0	40
45~49歳	526	393	379	210	167	-	2	14	106	98	-	8	27	78.8	45
50~54歳	432	329	323	189	134	-	-	6	95	93	-	2	8	77.6	50
55~59歳	300	205	197	122	74	-	1	8	88	84	-	4	7	70.0	55
60~64歳	355	198	195	111	81	-	3	3	153	118	-	35	4	56.4	60
65~69歳	362	119	117	51	66	-	-	2	239	162	-	77	4	33.2	65
70~74歳	359	84	83	38	42	-	3	1	273	156	-	117	2	23.5	70
75~79歳	303	39	39	19	20	-	-	-	263	97	-	166	1	12.9	75
80~84歳	246	12	12	5	7	-	-	-	232	55	-	177	2	4.9	80
85歳以上	243	4	4	3	1	-	-	-	234	34	-	200	5	1.7	85
(再掲)15~64歳	4,531	2,957	2,858	1,829	924	41	64	99	1,396	961	370	65	178	67.9	15
(再掲)65歳以上	1,513	258	255	116	136	-	3	3	1,241	504	-	737	14	17.2	65
(再掲)75歳以上	792	55	55	27	28	-	-	-	729	186	-	543	8	7.0	75

1)労働力状態「不詳」を含む

2)15歳以上人口に占める労働力人口の割合。労働力状態「不詳」を除いて算出。

第2表 労働力状態(8区分), 年齢(5歳階級), 男女別15歳以上人口及び労働力率(女性) - 多気町~玉城町

年齢(5歳階級)	総数 1)	労働力人口							非労働力人口				不詳	労働力率(%) 2)		
		総数	就業者					完全失業者	総数	家事	通学	その他				
			総数	主に仕事	家事のほか仕事	通学のかたわら仕事	休業者									
24441 多気町																
総数(15歳以上年齢)	6,657	3,351	3,273	2,169	1,021	27	56	78	3,242	1,426	297	1,519	64	50.8	総	
15~19歳	288	33	30	14	1	15	-	3	251	-	245	6	4	11.6	15	
20~24歳	241	182	180	162	8	10	-	2	58	11	44	3	1	75.8	20	
25~29歳	299	249	233	202	19	1	11	16	40	34	4	2	10	86.2	25	
30~34歳	362	264	258	200	45	-	13	6	95	87	1	7	3	73.5	30	
35~39歳	411	331	322	220	89	1	12	9	74	67	1	6	6	81.7	35	
40~44歳	469	389	378	264	110	-	4	11	72	66	-	6	8	84.4	40	
45~49歳	423	351	346	253	91	-	2	5	65	60	-	5	7	84.4	45	
50~54歳	437	352	344	245	98	-	1	8	83	70	-	13	2	80.9	50	
55~59歳	477	360	350	242	106	-	2	10	112	97	-	15	5	76.3	55	
60~64歳	561	305	302	157	143	-	2	3	254	210	-	44	2	54.6	60	
65~69歳	575	231	228	104	121	-	3	3	339	236	1	102	5	40.5	65	
70~74歳	480	137	136	44	92	-	-	1	339	176	1	162	4	28.8	70	
75~79歳	489	102	102	32	68	-	2	-	385	148	-	237	2	20.9	75	
80~84歳	459	46	45	23	21	-	1	1	410	93	-	317	3	10.1	80	
85歳以上	686	19	19	7	9	-	3	-	665	71	-	594	2	2.8	85	
(再掲)15~64歳	3,968	2,816	2,743	1,959	710	27	47	73	1,104	702	295	107	48	71.8	15	
(再掲)65歳以上	2,689	535	530	210	311	-	9	5	2,138	724	2	1,412	16	20.0	65	
(再掲)75歳以上	1,634	167	166	62	98	-	6	1	1,460	312	-	1,148	7	10.3	75	
24442 明和町																
総数(15歳以上年齢)	10,292	5,220	5,074	3,529	1,392	49	104	146	4,966	2,223	521	2,222	106	51.2	総	
15~19歳	534	78	74	39	2	32	1	4	447	5	439	3	9	14.9	15	
20~24歳	417	309	294	276	6	12	-	15	99	27	69	3	9	75.7	20	
25~29歳	498	405	384	330	41	2	11	21	84	75	3	6	9	82.8	25	
30~34歳	599	452	434	308	91	1	34	18	133	121	4	8	14	77.3	30	
35~39歳	664	537	525	394	118	-	13	12	112	105	1	6	15	82.7	35	
40~44歳	857	703	680	468	201	1	10	23	143	135	1	7	11	83.1	40	
45~49歳	717	601	589	412	177	-	-	12	108	96	-	12	8	84.8	45	
50~54歳	709	569	564	410	150	1	3	5	134	125	2	7	6	80.9	50	
55~59歳	758	566	553	400	149	-	4	13	187	172	-	15	5	75.2	55	
60~64歳	845	450	438	247	185	-	6	12	388	310	1	77	7	53.7	60	
65~69歳	912	301	293	139	145	-	9	8	606	372	1	233	5	33.2	65	
70~74歳	729	147	144	68	68	-	8	3	580	273	-	307	2	20.2	70	
75~79歳	629	68	68	29	37	-	2	-	559	196	-	363	2	10.8	75	
80~84歳	597	25	25	7	16	-	2	-	570	141	-	429	2	4.2	80	
85歳以上	827	9	9	2	6	-	1	-	816	70	-	746	2	1.1	85	
(再掲)15~64歳	6,598	4,670	4,535	3,284	1,220	49	82	135	1,835	1,171	520	144	93	71.8	15	
(再掲)65歳以上	3,694	550	539	245	272	-	22	11	3,131	1,052	1	2,078	13	14.9	65	
(再掲)75歳以上	2,053	102	102	38	59	-	5	-	1,945	407	-	1,538	6	5.0	75	
24443 大台町																
総数(15歳以上年齢)	4,546	2,060	2,011	1,434	528	10	39	49	2,474	1,150	220	1,104	12	45.4	総	
15~19歳	212	16	15	9	1	5	-	1	196	2	193	1	-	7.5	15	
20~24歳	145	108	100	91	4	5	-	8	37	10	26	1	-	74.5	20	
25~29歳	137	118	115	98	11	-	6	3	19	19	-	-	-	86.1	25	
30~34歳	184	148	144	115	19	-	10	4	35	33	-	2	1	80.9	30	
35~39歳	245	204	198	143	49	-	6	6	41	36	1	4	-	83.3	35	
40~44歳	247	224	217	171	44	-	2	7	23	22	-	1	-	90.7	40	
45~49歳	252	219	214	155	57	-	2	5	33	33	-	-	-	86.9	45	
50~54歳	240	199	197	165	30	-	2	2	40	34	-	6	1	83.3	50	
55~59歳	343	275	271	207	63	-	1	4	67	59	-	8	1	80.4	55	
60~64歳	388	215	211	132	74	-	5	4	171	138	-	33	2	55.7	60	
65~69歳	432	176	172	84	87	-	1	4	255	195	-	60	1	40.8	65	
70~74歳	392	84	84	35	47	-	2	-	308	185	-	123	-	21.4	70	
75~79歳	383	39	39	13	24	-	2	-	341	151	-	190	3	10.3	75	
80~84歳	407	24	24	12	12	-	-	-	381	140	-	241	2	5.9	80	
85歳以上	539	11	10	4	6	-	-	1	527	93	-	434	1	2.0	85	
(再掲)15~64歳	2,393	1,726	1,682	1,286	352	10	34	44	662	386	220	56	5	72.3	15	
(再掲)65歳以上	2,153	334	329	148	176	-	5	5	1,812	764	-	1,048	7	15.6	65	
(再掲)75歳以上	1,329	74	73	29	42	-	2	1	1,249	384	-	865	6	5.6	75	
24461 玉城町																
総数(15歳以上年齢)	6,829	3,642	3,554	2,496	973	24	61	88	3,115	1,480	364	1,271	72	53.9	総	
15~19歳	389	63	56	43	1	11	1	7	321	5	311	5	5	16.4	15	
20~24歳	330	261	251	237	3	8	3	10	66	14	47	5	3	79.8	20	
25~29歳	373	303	295	244	41	1	9	8	66	61	2	3	4	82.1	25	
30~34歳	439	325	320	226	74	1	19	5	105	102	2	1	9	75.6	30	
35~39歳	503	364	356	257	90	-	9	8	130	118	1	11	9	73.7	35	
40~44歳	572	451	444	306	133	2	3	7	110	102	-	8	11	80.4	40	
45~49歳	521	438	429	304	122	1	2	9	77	69	-	8	6	85.0	45	
50~54歳	482	386	378	284	93	-	1	8	94	85	-	9	2	80.4	50	
55~59歳	437	313	308	221	83	-	4	5	120	104	-	16	4	72.3	55	
60~64歳	527	285	275	162	110	-	3	10	234	184	-	50	8	54.9	60	
65~69歳	559	224	220	107	107	-	6	4	331	217	1	113	4	40.4	65	
70~74歳	431	117	115	52	62	-	1	2	312	171	-	141	2	27.3	70	
75~79歳	413	67	63	35	28	-	-	4	343	113	-	230	3	16.3	75	
80~84歳	358	27	26	11	15	-	-	1	329	70	-	259	2	7.6	80	
85歳以上	495	18	18	7	11	-	-	-	477	65	-	412	-	3.6	85	
(再掲)15~64歳	4,573	3,189	3,112	2,284	750	24	54	77	1,323	844	363	116	61	70.7	15	
(再掲)65歳以上	2,256	453	442	212	223	-	7	11	1,792	636	1	1,155	11	20.2	65	
(再掲)75歳以上	1,266	112	107	53	54	-	-	5	1,149	248	-	901	5	8.9	75	

1)労働力状態「不詳」を含む

2)15歳以上人口に占める労働力人口の割合。労働力状態「不詳」を除いて算出。

第2表 労働力状態(8区分), 年齢(5歳階級), 男女別15歳以上人口及び労働力率(女性) 一度会町～紀北町

年齢(5歳階級)	総数 1)	労働力人口							非労働力人口				不詳	労働力率(%) 2)			
		就業者							完全失業者	総数	家事	通学				その他	
		総数	総数	主に仕事	家事的ほか仕事	通学のほか仕事	休業者	完全失業者									
24470 一度会町																	
総数(15歳以上年齢)	3,858	1,944	1,889	1,339	499	9	42	55	1,908	798	194	916	6	50.5	総		
15～19歳	201	28	25	21	-	4	-	3	173	3	167	3	-	13.9	15		
20～24歳	149	113	106	96	5	3	2	7	35	12	23	-	1	76.4	20		
25～29歳	162	131	127	105	14	-	8	4	31	25	3	3	-	80.9	25		
30～34歳	212	165	160	114	32	1	13	5	47	43	-	4	-	77.8	30		
35～39歳	220	184	177	135	36	-	6	7	36	34	1	1	-	83.6	35		
40～44歳	274	237	227	153	64	1	9	10	37	34	-	3	-	86.5	40		
45～49歳	240	211	207	152	54	-	1	4	28	28	-	-	1	88.3	45		
50～54歳	253	207	201	145	56	-	-	6	45	43	-	2	-	82.1	50		
55～59歳	314	243	240	184	55	-	1	3	70	64	-	6	1	77.6	55		
60～64歳	327	176	172	120	51	-	1	4	151	113	-	38	-	53.8	60		
65～69歳	346	139	138	72	66	-	-	1	206	128	-	78	1	40.3	65		
70～74歳	271	62	61	25	36	-	-	1	209	99	-	110	-	22.9	70		
75～79歳	293	29	29	11	17	-	1	-	263	80	-	183	1	9.9	75		
80～84歳	236	11	11	4	7	-	-	-	225	54	-	171	-	4.7	80		
85歳以上	360	8	8	2	6	-	-	-	352	38	-	314	-	2.2	85		
(再掲) 15～64歳	2,352	1,695	1,642	1,225	367	9	41	53	653	399	194	60	4	72.2	15		
(再掲) 65歳以上	1,506	249	247	114	132	-	1	2	1,255	399	-	856	2	16.6	65		
(再掲) 75歳以上	889	48	48	17	30	-	1	-	840	172	-	668	1	5.4	75		
24471 大紀町																	
総数(15歳以上年齢)	4,400	1,890	1,848	1,289	535	5	19	42	2,506	961	144	1,401	4	43.0	総		
15～19歳	152	13	13	11	-	2	-	-	139	1	136	2	-	8.6	15		
20～24歳	95	81	75	69	2	2	2	6	14	5	6	3	-	85.3	20		
25～29歳	127	100	96	84	10	-	2	4	27	23	-	4	-	78.7	25		
30～34歳	155	122	114	93	20	-	1	8	32	30	-	2	1	79.2	30		
35～39歳	166	135	130	101	25	-	4	5	31	26	-	5	-	81.3	35		
40～44歳	212	183	179	115	59	1	4	4	29	21	1	7	-	86.3	40		
45～49歳	249	218	211	161	50	-	-	7	31	30	-	1	-	87.6	45		
50～54歳	258	213	213	164	49	-	-	-	45	41	-	4	-	82.6	50		
55～59歳	288	226	224	168	56	-	-	2	61	55	-	6	1	78.7	55		
60～64歳	369	223	218	148	66	-	4	5	146	109	-	37	-	60.4	60		
65～69歳	448	204	204	111	92	-	1	-	244	160	-	84	-	45.5	65		
70～74歳	436	99	98	32	66	-	-	1	336	172	-	164	1	22.8	70		
75～79歳	450	45	45	23	22	-	-	-	405	143	-	262	-	10.0	75		
80～84歳	447	19	19	3	16	-	-	-	428	96	1	331	-	4.3	80		
85歳以上	548	9	9	6	2	-	1	-	538	49	-	489	1	1.6	85		
(再掲) 15～64歳	2,071	1,514	1,473	1,114	337	5	17	41	555	341	143	71	2	73.2	15		
(再掲) 65歳以上	2,329	376	375	175	198	-	2	1	1,951	620	1	1,330	2	16.2	65		
(再掲) 75歳以上	1,445	73	73	32	40	-	1	-	1,371	288	1	1,082	1	5.1	75		
24472 南伊勢町																	
総数(15歳以上年齢)	6,415	2,366	2,302	1,614	651	4	33	64	4,021	1,750	200	2,071	28	37.0	総		
15～19歳	199	15	14	13	-	1	-	1	183	1	177	5	1	7.6	15		
20～24歳	123	92	85	83	-	1	1	7	30	7	20	3	1	75.4	20		
25～29歳	140	102	97	80	13	-	4	5	34	31	2	1	4	75.0	25		
30～34歳	140	115	108	83	20	1	4	7	23	19	-	4	2	83.3	30		
35～39歳	199	160	155	125	27	-	3	5	37	36	-	1	2	81.2	35		
40～44歳	282	241	231	175	53	-	3	10	39	33	-	6	2	86.1	40		
45～49歳	339	280	274	209	63	-	2	6	57	48	1	8	2	83.1	45		
50～54歳	397	317	309	257	46	-	6	8	76	69	-	7	4	80.7	50		
55～59歳	422	316	308	227	80	-	1	8	105	89	-	16	1	75.1	55		
60～64歳	524	257	255	162	91	-	2	2	266	197	-	69	1	49.1	60		
65～69歳	653	227	226	103	119	1	3	1	425	282	-	143	1	34.8	65		
70～74歳	820	146	144	62	78	-	4	2	673	366	-	307	1	17.8	70		
75～79歳	782	70	68	26	42	-	-	2	710	315	-	395	2	9.0	75		
80～84歳	630	18	18	7	11	-	-	-	610	163	-	447	2	2.9	80		
85歳以上	765	10	10	2	8	-	-	-	753	94	-	659	2	1.3	85		
(再掲) 15～64歳	2,765	1,895	1,836	1,414	393	3	26	59	850	530	200	120	20	69.0	15		
(再掲) 65歳以上	3,650	471	466	200	258	1	7	5	3,171	1,220	-	1,951	8	12.9	65		
(再掲) 75歳以上	2,177	98	96	35	61	-	-	2	2,073	572	-	1,501	6	4.5	75		
24543 紀北町																	
総数(15歳以上年齢)	8,008	3,350	3,257	2,340	863	13	41	93	4,567	1,822	248	2,497	91	42.3	総		
15～19歳	276	34	32	17	1	12	2	2	232	3	224	5	10	12.8	15		
20～24歳	168	134	125	118	6	-	1	9	31	8	21	2	3	81.2	20		
25～29歳	228	177	170	152	17	-	1	7	45	40	2	3	6	79.7	25		
30～34歳	252	192	186	145	31	-	10	6	56	52	1	3	4	77.4	30		
35～39歳	345	290	271	184	79	-	8	19	54	50	-	4	1	84.3	35		
40～44歳	479	399	389	284	101	-	4	10	69	53	-	16	11	85.3	40		
45～49歳	497	413	405	283	118	1	3	8	76	65	-	11	8	84.5	45		
50～54歳	527	429	413	323	90	-	-	16	88	79	-	9	10	83.0	50		
55～59歳	537	386	380	295	82	-	3	6	144	118	-	26	7	72.8	55		
60～64歳	667	366	359	256	102	-	1	7	296	221	-	75	5	55.3	60		
65～69歳	835	288	285	163	119	-	3	3	542	322	-	220	5	34.7	65		
70～74歳	813	141	141	76	63	-	2	-	667	313	-	354	5	17.5	70		
75～79歳	736	62	62	27	33	-	2	-	670	232	-	438	4	8.5	75		
80～84歳	703	21	21	11	10	-	-	-	674	163	-	511	8	3.0	80		
85歳以上	945	18	18	6	11	-	1	-	923	103	-	820	4	1.9	85		
(再掲) 15～64歳	3,976	2,820	2,730	2,057	627	13	33	90	1,091	689	248	154	65	72.1	15		
(再掲) 65歳以上	4,032	530	527	283	236	-	8	3	3,476	1,133	-	2,343	26	13.2	65		
(再掲) 75歳以上	2,384	101	101	44	54	-	3	-	2,267	498	-	1,769	16	4.3	75		

1)労働力状態「不詳」を含む

2)15歳以上人口に占める労働力人口の割合。労働力状態「不詳」を除いて算出。

第2表 労働力状態(8区分), 年齢(5歳階級), 男女別15歳以上人口及び労働力率(女性) 一御浜町～紀宝町

年齢(5歳階級)	総数 1)	労働力人口							非労働力人口				不詳	労働力率(%) 2)		
		就業者							完全 失業者	総数	家事	通学				その他
		総数	総数	主に仕 事	家事の ほか 仕事	通学 の かわ ら 仕事	休業者									
24561 御浜町																
総数(15歳以上年齢)	4,158	1,978	1,934	1,338	564	4	28	44	2,176	893	148	1,135	4	47.6	総	
15～19歳	155	10	9	7	-	2	-	1	145	2	142	1	-	6.5	15	
20～24歳	77	62	59	56	2	1	-	3	15	9	4	2	-	80.5	20	
25～29歳	136	106	98	79	16	-	3	8	30	28	-	2	-	77.9	25	
30～34歳	154	113	108	71	32	-	5	5	41	36	1	4	-	73.4	30	
35～39歳	222	175	170	125	40	-	5	5	47	44	1	2	-	78.8	35	
40～44歳	260	213	210	133	71	-	6	3	45	42	-	3	2	82.6	40	
45～49歳	274	227	224	154	67	-	3	3	47	44	-	3	-	82.8	45	
50～54歳	319	262	256	192	63	-	1	6	56	49	-	7	1	82.4	50	
55～59歳	287	222	219	167	50	-	2	3	65	53	-	12	-	77.4	55	
60～64歳	331	180	176	121	53	-	2	4	151	104	-	47	-	54.4	60	
65～69歳	429	168	166	90	76	-	-	2	260	157	-	103	1	39.3	65	
70～74歳	328	106	106	62	43	-	1	-	222	97	-	125	-	32.3	70	
75～79歳	356	70	70	43	27	-	-	-	286	104	-	182	-	19.7	75	
80～84歳	352	49	48	31	16	1	-	1	303	71	-	232	-	13.9	80	
85歳以上	478	15	15	7	8	-	-	-	463	53	-	410	-	3.1	85	
(再掲)15～64歳	2,215	1,570	1,529	1,105	394	3	27	41	642	411	148	83	3	71.0	15	
(再掲)65歳以上	1,943	408	405	233	170	1	1	3	1,534	482	-	1,052	1	21.0	65	
(再掲)75歳以上	1,186	134	133	81	51	1	-	1	1,052	228	-	824	-	11.3	75	
24562 紀宝町																
総数(15歳以上年齢)	5,333	2,301	2,197	1,463	685	9	40	104	2,991	1,461	222	1,308	41	43.5	総	
15～19歳	256	41	36	28	2	5	1	5	213	3	205	5	2	16.1	15	
20～24歳	164	128	121	113	5	1	2	7	33	18	13	2	3	79.5	20	
25～29歳	205	146	135	116	15	1	3	11	55	53	1	1	4	72.6	25	
30～34歳	259	174	162	118	38	-	6	12	80	76	1	3	5	68.5	30	
35～39歳	330	256	245	162	73	2	8	11	72	66	2	4	2	78.0	35	
40～44歳	368	301	287	187	93	-	7	14	63	60	-	3	4	82.7	40	
45～49歳	320	251	239	155	83	-	1	12	64	60	-	4	5	79.7	45	
50～54歳	379	304	297	202	90	-	5	7	72	68	-	4	3	80.9	50	
55～59歳	370	250	233	151	78	-	4	17	116	107	-	9	4	68.3	55	
60～64歳	460	204	200	114	85	-	1	4	251	202	-	49	5	44.8	60	
65～69歳	564	154	151	74	76	-	1	3	409	266	-	143	1	27.4	65	
70～74歳	402	56	55	25	29	-	1	1	345	171	-	174	1	14.0	70	
75～79歳	389	21	21	10	11	-	-	-	368	160	-	208	-	5.4	75	
80～84歳	361	11	11	6	5	-	-	-	349	90	-	259	1	3.1	80	
85歳以上	506	4	4	2	2	-	-	-	501	61	-	440	1	0.8	85	
(再掲)15～64歳	3,111	2,055	1,955	1,346	562	9	38	100	1,019	713	222	84	37	66.9	15	
(再掲)65歳以上	2,222	246	242	117	123	-	2	4	1,972	748	-	1,224	4	11.1	65	
(再掲)75歳以上	1,256	36	36	18	18	-	-	-	1,218	311	-	907	2	2.9	75	

1)労働力状態「不詳」を含む

2)15歳以上人口に占める労働力人口の割合。労働力状態「不詳」を除いて算出。

第3表 従業上の地位(8区分)、産業(大分類)、男女別15歳以上就業者数 — 三重県

産 業 (大 分 類)	総 数											
	総 数 1)	雇 用 者				役 員	雇 入 の 有 る 主	雇 入 の 無 い 主	家 族 従 業 者	家 庭 内 職 者	不 詳	
		総 数	正 規 の 職 員 ・ 従 業 員	労 働 者 派 遣 事 業 所 の 派 遣 社 員	パ ー ト ・ ア ル バ イ ト ・ そ の 他							
総数	872,773	713,130	457,036	26,809	229,285	36,767	18,366	57,046	29,426	2,161	15,877	総
A 農業, 林業	25,387	6,698	3,402	81	3,215	635	1,176	9,873	6,955	-	50	A
うち農業	24,371	5,968	2,825	72	3,071	576	1,121	9,754	6,910	-	42	
B 漁業	5,842	1,441	1,029	13	399	114	505	2,170	1,595	-	17	B
C 鉱業, 採石業, 砂利採取業	406	346	294	2	50	41	5	8	4	-	2	C
D 建設業	60,912	37,105	31,493	441	5,171	7,487	3,117	9,852	3,046	-	305	D
E 製造業	209,004	192,588	145,369	14,489	32,730	7,021	1,388	3,227	2,074	1,841	865	E
F 電気・ガス・熱供給・水道業	4,807	4,742	4,206	55	481	38	-	12	3	-	12	F
G 情報通信業	9,449	8,437	6,952	473	1,012	498	39	413	34	-	28	G
H 運輸業, 郵便業	46,653	43,247	32,088	1,749	9,410	1,683	227	1,032	212	-	252	H
I 卸売業, 小売業	126,075	102,413	47,271	1,760	53,382	7,842	3,139	6,838	5,440	-	403	I
J 金融業, 保険業	18,573	17,279	13,399	325	3,555	603	103	461	85	-	42	J
K 不動産業, 物品賃貸業	10,394	7,103	4,621	137	2,345	1,627	188	1,116	326	-	34	K
L 学術研究, 専門・技術サービス業	20,004	13,529	10,220	488	2,821	1,362	1,109	2,880	1,075	-	49	L
M 宿泊業, 飲食サービス業	47,328	37,266	9,983	450	26,833	1,248	2,588	2,930	3,132	-	164	M
N 生活関連サービス業, 娯楽業	31,374	22,560	9,857	367	12,336	836	1,445	4,488	1,870	33	142	N
O 教育, 学習支援業	38,725	35,024	23,230	483	11,311	392	508	2,411	285	-	105	O
P 医療, 福祉	102,406	95,635	58,154	1,296	36,185	2,001	1,824	1,218	1,368	-	360	P
Q 複合サービス事業	8,959	8,776	5,940	119	2,717	95	28	16	20	-	24	Q
R サービス業(他に分類されないもの)	48,295	38,091	21,509	1,817	14,765	2,984	713	4,985	992	287	233	R
S 公務(他に分類されるものを除く)	28,927	28,927	23,870	237	4,820	-	-	-	-	-	-	S
T 分類不能の産業	29,253	11,923	4,149	2,027	5,747	250	264	3,116	910	-	12,790	T
(再掲)第1次産業	31,229	8,139	4,431	94	3,614	749	1,681	12,043	8,550	-	67	1
(再掲)第2次産業	270,322	230,039	177,156	14,932	37,951	14,549	4,510	13,087	5,124	1,841	1,172	2
(再掲)第3次産業	541,969	463,029	271,300	9,756	181,973	21,219	11,911	28,800	14,842	320	1,848	3
男性	489,227	387,166	317,293	13,939	55,934	27,148	15,183	43,703	6,196	301	9,530	総
A 農業, 林業	15,818	3,887	2,500	59	1,328	492	1,097	8,895	1,405	-	42	A
うち農業	14,913	3,242	1,976	50	1,216	440	1,043	8,776	1,378	-	34	
B 漁業	4,107	1,123	929	13	181	95	490	1,979	406	-	14	B
C 鉱業, 採石業, 砂利採取業	349	297	257	2	38	36	5	8	1	-	2	C
D 建設業	50,436	30,535	27,250	206	3,079	5,730	3,071	9,801	1,010	-	289	D
E 製造業	150,310	139,370	120,107	8,637	10,626	5,452	1,263	2,768	539	276	642	E
F 電気・ガス・熱供給・水道業	4,061	4,008	3,802	23	183	31	-	12	-	-	10	F
G 情報通信業	6,752	5,929	5,447	198	284	429	36	331	7	-	20	G
H 運輸業, 郵便業	37,420	34,650	28,689	1,232	4,729	1,313	207	976	51	-	223	H
I 卸売業, 小売業	55,388	41,391	31,134	553	9,704	5,518	2,586	4,649	1,058	-	186	I
J 金融業, 保険業	7,754	6,798	6,428	40	330	500	84	341	14	-	17	J
K 不動産業, 物品賃貸業	6,050	3,991	3,003	66	922	1,024	144	809	56	-	26	K
L 学術研究, 専門・技術サービス業	12,951	8,299	7,337	273	689	1,087	995	2,385	148	-	37	L
M 宿泊業, 飲食サービス業	15,362	10,651	5,918	173	4,560	804	1,718	1,556	574	-	59	M
N 生活関連サービス業, 娯楽業	11,773	8,097	5,048	145	2,904	555	781	1,961	318	-	61	N
O 教育, 学習支援業	15,706	14,533	11,660	151	2,722	268	174	625	55	-	51	O
P 医療, 福祉	22,948	19,028	15,227	182	3,619	1,180	1,661	891	101	-	87	P
Q 複合サービス事業	5,212	5,081	4,099	46	936	90	10	8	6	-	17	Q
R サービス業(他に分類されないもの)	30,303	23,094	16,434	840	5,820	2,373	651	3,738	249	25	173	R
S 公務(他に分類されるものを除く)	20,520	20,520	19,109	45	1,366	-	-	-	-	-	-	S
T 分類不能の産業	16,007	5,884	2,915	1,055	1,914	171	210	1,970	198	-	7,574	T
(再掲)第1次産業	19,925	5,010	3,429	72	1,509	587	1,587	10,874	1,811	-	56	1
(再掲)第2次産業	201,095	170,202	147,614	8,845	13,743	11,218	4,339	12,577	1,550	276	933	2
(再掲)第3次産業	252,200	206,070	163,335	3,967	38,768	15,172	9,047	18,282	2,637	25	967	3
女性	383,546	325,964	139,743	12,870	173,351	9,619	3,183	13,343	23,230	1,860	6,347	総
A 農業, 林業	9,569	2,811	902	22	1,887	143	79	978	5,550	-	8	A
うち農業	9,458	2,726	849	22	1,855	136	78	978	5,532	-	8	
B 漁業	1,735	318	100	-	218	19	15	191	1,189	-	3	B
C 鉱業, 採石業, 砂利採取業	57	49	37	-	12	5	-	-	3	-	-	C
D 建設業	10,476	6,570	4,243	235	2,092	1,757	46	51	2,036	-	16	D
E 製造業	58,694	53,218	25,262	5,852	22,104	1,569	125	459	1,535	1,565	223	E
F 電気・ガス・熱供給・水道業	746	734	404	32	298	7	-	-	3	-	2	F
G 情報通信業	2,697	2,508	1,505	275	728	69	3	82	27	-	8	G
H 運輸業, 郵便業	9,233	8,597	3,399	517	4,681	370	20	56	161	-	29	H
I 卸売業, 小売業	70,687	61,022	16,137	1,207	43,678	2,324	553	2,189	4,382	-	217	I
J 金融業, 保険業	10,819	10,481	6,971	285	3,225	103	19	120	71	-	25	J
K 不動産業, 物品賃貸業	4,344	3,112	1,618	71	1,423	603	44	307	270	-	8	K
L 学術研究, 専門・技術サービス業	7,053	5,230	2,883	215	2,132	275	114	495	927	-	12	L
M 宿泊業, 飲食サービス業	31,966	26,615	4,065	277	22,273	444	870	1,374	2,558	-	105	M
N 生活関連サービス業, 娯楽業	19,601	14,463	4,809	222	9,432	281	664	2,527	1,552	33	81	N
O 教育, 学習支援業	23,019	20,491	11,570	332	8,589	124	334	1,786	230	-	54	O
P 医療, 福祉	79,458	76,607	42,927	1,114	32,566	821	163	327	1,267	-	273	P
Q 複合サービス事業	3,747	3,695	1,841	73	1,781	5	18	8	14	-	7	Q
R サービス業(他に分類されないもの)	17,992	14,997	5,075	977	8,945	621	62	1,247	743	262	60	R
S 公務(他に分類されるものを除く)	8,407	8,407	4,761	192	3,454	-	-	-	-	-	-	S
T 分類不能の産業	13,246	6,039	1,234	972	3,833	79	54	1,146	712	-	5,216	T
(再掲)第1次産業	11,304	3,129	1,002	22	2,105	162	94	1,169	6,739	-	11	1
(再掲)第2次産業	69,227	59,837	29,542	6,087	24,208	3,331	171	510	3,574	1,565	239	2
(再掲)第3次産業	289,769	256,959	107,965	5,789	143,205	6,047	2,864	10,518	12,205	295	881	3

1) 従業上の地位「不詳」を含む。

第4表 従業上の地位(8区分), 職業(大分類), 男女別15歳以上就業者数 - 三重県

職業(大分類)	総数											
	総数 1)	雇用者				役員	雇人の ある主	雇人の ない主	家族 従業者	家庭 内職者	不詳	
		総数	正規の 職員・ 従業員	労働者派 遣事業所 の派遣社 員	パート・ アルバイト ・その他							
総数	872,773	713,130	457,036	26,809	229,285	36,767	18,366	57,046	29,426	2,161	15,877	総
A 管理的職業従事者	17,347	3,374	3,206	-	168	12,697	1,241	-	16	-	19	A
B 専門的・技術的職業従事者	122,667	106,705	82,364	1,531	22,810	3,413	3,561	7,567	1,066	-	355	B
C 事務従事者	154,775	142,643	101,039	4,424	37,180	5,829	187	554	5,213	4	345	C
D 販売従事者	95,412	79,112	43,775	1,171	34,166	4,779	1,964	6,043	3,197	-	317	D
E サービス職業従事者	101,921	84,023	33,969	1,137	48,917	1,513	3,730	7,168	5,062	-	425	E
F 保安職業従事者	14,375	14,219	11,207	-	3,012	16	6	82	-	-	52	F
G 農林漁業従事者	29,831	7,244	3,956	103	3,185	473	1,632	12,097	8,314	-	71	G
H 生産工程従事者	176,855	157,016	111,729	12,745	32,542	3,956	2,718	7,318	3,016	2,011	820	H
I 輸送・機械運転従事者	31,086	28,995	22,796	1,027	5,172	490	261	991	152	-	197	I
J 建設・採掘従事者	38,236	23,108	20,604	13	2,491	2,607	2,356	8,579	1,345	-	241	J
K 運搬・清掃・包装等従事者	62,288	56,048	18,595	3,371	34,082	777	454	3,470	1,145	146	248	K
L 分類不能の職業	27,980	10,643	3,796	1,287	5,560	217	256	3,177	900	-	12,787	L
男性	489,227	387,166	317,293	13,939	55,934	27,148	15,183	43,703	6,196	301	9,530	総
A 管理的職業従事者	14,432	3,045	2,905	-	140	10,367	1,002	-	2	-	16	A
B 専門的・技術的職業従事者	59,503	48,525	44,049	778	3,698	2,823	2,975	4,777	236	-	167	B
C 事務従事者	61,524	59,304	53,593	725	4,986	1,543	110	239	186	-	142	C
D 販売従事者	47,742	37,456	31,559	334	5,563	3,885	1,538	4,109	596	-	158	D
E サービス職業従事者	28,249	20,746	13,438	339	6,969	879	2,293	3,330	862	-	139	E
F 保安職業従事者	13,654	13,510	10,684	-	2,826	15	5	76	-	-	48	F
G 農林漁業従事者	19,805	5,077	3,380	91	1,606	403	1,545	10,928	1,791	-	61	G
H 生産工程従事者	129,738	115,081	97,009	7,850	10,222	3,504	2,533	6,567	1,136	288	629	H
I 輸送・機械運転従事者	29,946	27,971	22,209	985	4,777	468	250	970	97	-	190	I
J 建設・採掘従事者	37,165	22,660	20,303	13	2,344	2,534	2,345	8,549	841	-	236	J
K 運搬・清掃・包装等従事者	31,929	28,382	15,411	2,050	10,921	578	385	2,150	252	13	169	K
L 分類不能の職業	15,540	5,409	2,753	774	1,882	149	202	2,008	197	-	7,575	L
女性	383,546	325,964	139,743	12,870	173,351	9,619	3,183	13,343	23,230	1,860	6,347	総
A 管理的職業従事者	2,915	329	301	-	28	2,330	239	-	14	-	3	A
B 専門的・技術的職業従事者	63,164	58,180	38,315	753	19,112	590	586	2,790	830	-	188	B
C 事務従事者	93,251	83,339	47,446	3,699	32,194	4,286	77	315	5,027	4	203	C
D 販売従事者	47,670	41,656	12,216	837	28,603	894	426	1,934	2,601	-	159	D
E サービス職業従事者	73,672	63,277	20,531	798	41,948	634	1,437	3,838	4,200	-	286	E
F 保安職業従事者	721	709	523	-	186	1	1	6	-	-	4	F
G 農林漁業従事者	10,026	2,167	576	12	1,579	70	87	1,169	6,523	-	10	G
H 生産工程従事者	47,117	41,935	14,720	4,895	22,320	452	185	751	1,880	1,723	191	H
I 輸送・機械運転従事者	1,140	1,024	587	42	395	22	11	21	55	-	7	I
J 建設・採掘従事者	1,071	448	301	-	147	73	11	30	504	-	5	J
K 運搬・清掃・包装等従事者	30,359	27,666	3,184	1,321	23,161	199	69	1,320	893	133	79	K
L 分類不能の職業	12,440	5,234	1,043	513	3,678	68	54	1,169	703	-	5,212	L

1) 従業上の地位「不詳」を含む。

第5表 従業上の地位(8区分), 年齢(5歳階級), 男女別15歳以上就業者数 - 三重県

	総 数										総	
	総 数	雇 用 者				役 員	雇 入 の 業 主	雇 入 の な い 主	家 族 従 業 者	家 庭 内 職 者		不 詳
		総 数	正 規 的 職 員・ 従 業 員	労 働 者 派 遣 事 業 所 の 派 遣 社 員	パ ー ト・ ア ル バ イ ト・そ の 他							
24 三重県												
総数(15歳以上年齢)	872,773	713,130	457,036	26,809	229,285	36,767	18,366	57,046	29,426	2,161	15,877	総
15~19歳	12,210	11,790	5,646	321	5,823	8	-	118	107	2	185	15
20~24歳	51,448	49,336	33,594	2,626	13,116	102	34	480	396	30	1,070	20
25~29歳	67,406	63,438	47,780	3,552	12,106	334	202	976	795	78	1,583	25
30~34歳	73,920	67,470	49,752	3,335	14,383	1,011	619	1,907	1,258	151	1,504	30
35~39歳	88,351	78,695	56,262	3,209	19,224	1,986	1,089	2,908	1,921	234	1,518	35
40~44歳	111,177	97,289	67,340	3,474	26,475	3,664	1,753	4,215	2,414	271	1,571	40
45~49歳	98,898	85,048	57,567	2,958	24,523	3,941	1,812	4,194	2,336	163	1,404	45
50~54歳	94,852	79,614	53,857	2,287	23,470	4,781	2,066	4,800	2,378	127	1,086	50
55~59歳	85,210	69,521	46,247	1,689	21,585	4,943	2,054	5,037	2,672	129	854	55
60~64歳	75,829	56,352	25,095	1,605	29,652	5,235	2,476	7,144	3,474	204	944	60
65~69歳	59,929	36,276	9,310	1,195	25,771	5,151	2,757	9,713	4,469	276	1,287	65
70~74歳	29,848	13,229	2,904	444	9,881	2,971	1,727	7,164	3,376	244	1,137	70
75~79歳	14,612	3,754	1,037	98	2,619	1,594	1,045	4,879	2,229	168	943	75
80~84歳	6,403	987	445	11	531	730	500	2,479	1,116	59	532	80
85歳以上	2,680	331	200	5	126	316	232	1,032	485	25	259	85
平均年齢	47.1	44.7	42.7	41.7	49.0	57.1	57.9	60.0	58.1	55.1	49.4	均
(再掲)65歳以上	113,472	54,577	13,896	1,753	38,928	10,762	6,261	25,267	11,675	772	4,158	65
(再掲)75歳以上	23,695	5,072	1,682	114	3,276	2,640	1,777	8,390	3,830	252	1,734	75
男性												
総数(15歳以上年齢)	489,227	387,166	317,293	13,939	55,934	27,148	15,183	43,703	6,196	301	9,530	総
15~19歳	6,547	6,276	3,499	149	2,628	5	-	82	82	1	101	15
20~24歳	26,283	24,952	18,077	1,304	5,571	70	28	307	288	10	628	20
25~29歳	37,308	34,793	29,566	1,707	3,520	257	164	628	460	12	994	25
30~34歳	42,872	38,662	34,433	1,669	2,560	804	527	1,303	585	13	978	30
35~39歳	50,463	44,147	40,432	1,548	2,167	1,548	932	2,070	777	13	976	35
40~44歳	62,095	52,865	49,247	1,568	2,050	2,814	1,495	3,134	777	10	1,000	40
45~49歳	53,932	44,862	41,549	1,393	1,920	2,913	1,518	3,167	578	6	888	45
50~54歳	51,380	41,503	38,410	1,159	1,934	3,437	1,707	3,640	416	8	669	50
55~59歳	47,279	37,218	33,460	1,031	2,727	3,699	1,687	3,893	263	10	509	55
60~64歳	43,858	31,423	19,117	1,144	11,162	3,821	2,062	5,675	309	18	550	60
65~69歳	35,221	20,332	6,664	883	12,785	3,713	2,226	7,737	449	49	715	65
70~74歳	17,593	7,391	1,872	308	5,211	2,175	1,417	5,589	376	59	586	70
75~79歳	8,827	2,057	621	66	1,370	1,138	855	3,813	393	65	506	75
80~84歳	3,963	522	249	6	267	525	393	1,905	291	20	307	80
85歳以上	1,606	163	97	4	62	229	172	760	152	7	123	85
平均年齢	47.4	44.7	43.4	43.3	52.5	56.8	57.6	60.5	50.2	63.8	48.4	均
(再掲)65歳以上	67,210	30,465	9,503	1,267	19,695	7,780	5,063	19,804	1,661	200	2,237	65
(再掲)75歳以上	14,396	2,742	967	76	1,699	1,892	1,420	6,478	836	92	936	75
女性												
総数(15歳以上年齢)	383,546	325,964	139,743	12,870	173,351	9,619	3,183	13,343	23,230	1,860	6,347	総
15~19歳	5,663	5,514	2,147	172	3,195	3	-	36	25	1	84	15
20~24歳	25,165	24,384	15,517	1,322	7,545	32	6	173	108	20	442	20
25~29歳	30,098	28,645	18,214	1,845	8,586	77	38	348	335	66	589	25
30~34歳	31,048	28,808	15,319	1,666	11,823	207	92	604	673	138	526	30
35~39歳	37,888	34,548	15,830	1,661	17,057	438	157	838	1,144	221	542	35
40~44歳	49,082	44,424	18,093	1,906	24,425	850	258	1,081	1,637	261	571	40
45~49歳	44,966	40,186	16,018	1,565	22,603	1,028	294	1,027	1,758	157	516	45
50~54歳	43,472	38,111	15,447	1,128	21,536	1,344	359	1,160	1,962	119	417	50
55~59歳	37,931	32,303	12,787	658	18,858	1,244	367	1,144	2,409	119	345	55
60~64歳	31,971	24,929	5,978	461	18,490	1,414	414	1,469	3,165	186	394	60
65~69歳	24,708	15,944	2,646	312	12,986	1,438	531	1,976	4,020	227	572	65
70~74歳	12,255	5,838	1,032	136	4,670	796	310	1,575	3,000	185	551	70
75~79歳	5,785	1,697	416	32	1,249	456	190	1,066	1,836	103	437	75
80~84歳	2,440	465	196	5	264	205	107	574	825	39	225	80
85歳以上	1,074	168	103	1	64	87	60	272	333	18	136	85
平均年齢	46.7	44.7	41.1	40.0	47.9	57.8	59.1	58.4	60.2	53.7	51.0	均
(再掲)65歳以上	46,262	24,112	4,393	486	19,233	2,982	1,198	5,463	10,014	572	1,921	65
(再掲)75歳以上	9,299	2,330	715	38	1,577	748	357	1,912	2,994	160	798	75

第6表 産業(大分類), 年齢(5歳階級), 15歳以上就業者数(総数)及び平均年齢—三重県～四日市市

年齢(5歳階級)	産業(大分類)									
	総数	A 農業, 林業		B 漁業	C 鉱業, 採石業, 砂利採取業	D 建設業	E 製造業	F 電気・ガス・熱供給・水道業	G 情報通信業	H 運輸業, 郵便業
		うち農業								
24 三重県										
総数	872,773	25,387	24,371	5,842	406	60,912	209,004	4,807	9,449	46,653
15～19歳	12,210	97	89	30	3	669	3,134	70	16	370
20～24歳	51,448	394	365	99	6	2,376	14,071	328	527	1,689
25～29歳	67,406	604	548	156	9	3,177	19,770	354	973	2,573
30～34歳	73,920	716	646	195	23	4,672	20,829	249	1,148	3,286
35～39歳	88,351	988	893	242	42	6,364	24,600	509	1,315	4,392
40～44歳	111,177	1,235	1,115	371	55	8,536	30,450	837	1,506	7,029
45～49歳	98,898	1,045	952	465	48	6,826	26,306	732	1,180	6,939
50～54歳	94,852	1,219	1,125	587	59	6,329	23,356	710	1,050	6,224
55～59歳	85,210	1,687	1,574	540	46	6,421	18,460	543	820	5,160
60～64歳	75,829	3,145	3,042	655	48	6,673	14,071	312	635	4,491
65～69歳	59,929	4,840	4,729	817	35	5,410	8,145	117	205	3,207
70～74歳	29,848	3,808	3,736	728	23	2,338	3,676	41	49	972
75～79歳	14,612	3,018	2,982	619	6	773	1,460	4	14	251
80～84歳	6,403	1,775	1,762	288	2	271	493	1	10	56
85歳以上	2,680	816	813	50	1	77	183	-	1	14
平均年齢	47.1	63.1	63.6	59.4	51.4	48.8	44.1	44.8	43.1	47.8
(再掲) 65歳以上	113,472	14,257	14,022	2,502	67	8,869	13,957	163	279	4,500
(再掲) 75歳以上	23,695	5,609	5,557	957	9	1,121	2,136	5	25	321
24201 津市										
総数	131,591	3,477	3,366	108	19	8,842	24,793	997	2,005	5,589
15～19歳	1,904	14	10	-	-	95	376	18	2	36
20～24歳	8,425	55	50	2	-	334	1,833	73	90	166
25～29歳	10,289	98	91	1	-	467	2,359	68	186	321
30～34歳	11,125	102	97	2	2	630	2,451	47	218	388
35～39歳	13,447	134	124	9	2	924	2,969	98	288	520
40～44歳	16,617	162	145	2	2	1,289	3,503	179	327	826
45～49歳	14,775	144	130	7	2	983	2,997	165	280	848
50～54歳	14,401	146	138	10	2	905	2,659	154	224	813
55～59歳	13,190	219	209	5	-	967	2,366	101	191	622
60～64歳	11,109	431	422	14	1	935	1,691	58	143	503
65～69歳	8,686	685	676	17	4	787	985	31	47	389
70～74歳	4,239	545	541	18	4	376	379	3	9	122
75～79歳	2,057	396	390	14	-	110	146	2	-	22
80～84歳	919	237	235	7	-	31	61	-	-	10
85歳以上	408	109	108	-	-	9	18	-	-	3
平均年齢	46.7	63.0	63.5	62.0	54.7	48.9	43.9	44.6	43.8	48.0
(再掲) 65歳以上	16,309	1,972	1,950	56	8	1,313	1,589	36	56	546
(再掲) 75歳以上	3,384	742	733	21	-	150	225	2	-	35
24202 四日市市										
総数	148,914	1,979	1,967	59	27	12,082	37,604	870	1,902	9,756
15～19歳	2,148	11	11	-	-	127	485	11	5	90
20～24歳	9,148	28	28	-	1	527	2,430	75	128	404
25～29歳	12,365	47	45	1	2	694	3,550	89	252	563
30～34歳	12,803	58	58	-	2	1,009	3,699	49	234	730
35～39歳	15,410	86	85	2	4	1,249	4,559	77	268	977
40～44歳	19,965	114	113	4	5	1,863	5,822	139	274	1,478
45～49歳	17,846	108	107	3	3	1,511	5,113	138	248	1,416
50～54歳	16,197	117	116	4	-	1,228	4,213	136	219	1,200
55～59歳	13,300	137	136	1	3	1,096	3,000	77	137	993
60～64歳	11,539	209	208	1	2	1,130	2,340	49	83	885
65～69歳	9,565	348	344	6	2	964	1,345	23	37	695
70～74歳	4,996	310	310	14	2	458	655	7	10	244
75～79歳	2,293	215	215	19	1	159	273	-	4	64
80～84歳	947	123	123	4	-	52	86	-	2	15
85歳以上	392	68	68	-	-	15	34	-	1	2
平均年齢	46.4	62.2	62.2	67.1	47.8	47.8	43.9	43.7	41.7	47.4
(再掲) 65歳以上	18,193	1,064	1,060	43	5	1,648	2,393	30	54	1,020
(再掲) 75歳以上	3,632	406	406	23	1	226	393	-	7	81

I 卸売業, 小売業	J 金融業, 保険業	K 不動産業, 物品賃貸業	L 学術研究, 専門・技術サービス業	M 宿泊業, 飲食サービス業	N 生活関連サービス業, 娯楽業	O 教育, 学習支援業	P 医療, 福祉	Q 複合サービス事業	R サービス業(他に分類されないもの)	S 公務(他に分類されるものを除く)	T 分類不能の産業	
126,075	18,573	10,394	20,004	47,328	31,374	38,725	102,406	8,959	48,295	28,927	29,253	総
2,283	58	72	87	2,532	517	274	611	95	294	190	808	15
7,824	1,068	519	770	4,215	2,406	2,411	6,942	525	1,699	1,511	2,068	20
9,196	1,731	645	1,460	2,684	2,608	3,423	9,640	790	2,455	2,725	2,433	25
10,176	1,669	715	1,767	3,155	2,770	3,128	10,045	778	3,317	2,840	2,442	30
11,901	1,723	880	2,199	4,061	2,930	3,458	11,562	922	4,166	3,433	2,664	35
15,557	2,464	1,041	2,582	5,378	3,132	4,455	12,774	1,274	5,231	4,342	2,928	40
13,717	2,676	931	2,246	4,465	2,892	4,724	11,497	1,088	4,760	3,908	2,453	45
13,691	2,634	915	2,178	4,236	2,872	5,579	11,502	1,314	4,733	3,697	1,967	50
12,941	2,236	985	2,095	4,055	2,392	5,567	10,364	1,196	4,845	3,265	1,592	55
11,690	1,347	1,192	1,983	4,744	2,734	3,116	8,317	667	6,172	1,933	1,904	60
9,042	625	1,175	1,619	4,564	3,068	1,531	5,808	232	6,098	757	2,634	65
4,351	224	626	589	2,107	1,856	631	2,291	62	3,024	247	2,205	70
2,222	82	387	237	780	885	272	707	12	1,053	63	1,767	75
1,006	31	210	127	280	255	110	226	3	320	12	927	80
478	5	101	65	72	57	46	120	1	128	4	461	85
47.4	45.3	51.5	48.0	46.7	47.8	46.2	45.3	44.9	51.5	44.3	49.7	均
17,099	967	2,499	2,637	7,803	6,121	2,590	9,152	310	10,623	1,083	7,994	65
3,706	118	698	429	1,132	1,197	428	1,053	16	1,501	79	3,155	75
18,376	3,652	1,810	3,587	6,216	4,631	7,885	18,333	1,372	7,641	7,198	5,060	総
389	8	10	9	410	72	76	91	12	50	108	128	15
1,300	175	100	111	766	346	544	1,295	98	274	475	388	20
1,354	310	91	214	351	372	635	1,845	128	387	651	451	25
1,481	322	120	252	412	423	572	1,815	128	561	779	420	30
1,773	314	150	372	551	421	677	2,019	162	703	880	481	35
2,217	508	176	477	661	425	931	2,246	202	829	1,126	529	40
2,062	548	156	427	555	431	903	1,941	165	721	972	468	45
2,019	550	163	436	517	415	1,167	2,034	181	755	906	345	50
1,846	428	179	402	521	377	1,141	1,871	157	797	731	269	55
1,594	285	200	393	522	445	725	1,411	102	930	430	296	60
1,248	134	205	283	541	444	311	1,078	32	952	111	402	65
591	50	117	111	259	295	117	443	4	435	21	340	70
312	14	76	48	95	131	56	156	-	170	5	304	75
126	5	46	35	42	28	22	56	1	50	3	159	80
64	1	21	17	13	6	8	32	-	27	-	80	85
46.7	46.0	52.2	49.4	45.0	48.1	46.4	45.3	43.7	51.1	42.9	48.9	均
2,341	204	465	494	950	904	514	1,765	37	1,634	140	1,285	65
502	20	143	100	150	165	86	244	1	247	8	543	75
22,055	3,601	2,133	4,059	7,119	5,041	5,885	14,706	985	8,538	3,141	7,372	総
426	10	12	21	456	81	47	103	13	43	5	202	15
1,385	219	114	167	694	432	387	1,063	54	317	137	586	20
1,744	373	139	399	430	428	573	1,492	91	480	324	694	25
1,784	333	154	422	477	449	465	1,337	76	588	268	669	30
2,070	335	166	448	611	518	535	1,597	91	809	302	706	35
2,813	450	228	502	856	512	706	1,919	161	957	409	753	40
2,435	508	197	462	722	461	762	1,719	116	925	418	581	45
2,437	524	188	448	639	455	887	1,629	144	853	404	472	50
2,211	437	195	393	523	347	771	1,372	117	786	366	338	55
1,891	245	214	340	600	373	378	1,098	76	977	246	402	60
1,530	102	240	271	614	493	210	874	34	1,059	149	569	65
761	40	140	96	325	287	93	340	8	535	84	587	70
357	19	82	49	117	154	43	117	2	150	24	444	75
147	6	47	27	50	40	19	28	1	43	3	254	80
64	-	17	14	5	11	9	18	1	16	2	115	85
46.9	44.9	51.3	46.5	45.5	47.2	45.5	45.1	45.1	50.7	46.3	48.8	均
2,859	167	526	457	1,111	985	374	1,377	46	1,803	262	1,969	65
568	25	146	90	172	205	71	163	4	209	29	813	75

第6表 産業(大分類), 年齢(5歳階級), 15歳以上就業者数(総数)及び平均年齢—伊勢市～桑名市

年齢(5歳階級)	産業(大分類)									
	総数	A 農業, 林業		B 漁業	C 鉱業, 採石業, 砂利採取業	D 建設業	E 製造業	F 電気・ガス・熱供給・水道業	G 情報通信業	H 運輸業, 郵便業
		うち農業								
24203 伊勢市										
総数	61,720	1,399	1,377	223	22	3,989	11,928	275	566	2,538
15～19歳	828	2	1	-	-	34	206	3	2	17
20～24歳	3,522	21	20	-	-	173	763	15	29	79
25～29歳	4,670	23	21	7	-	195	1,091	18	65	126
30～34歳	5,066	34	32	5	-	266	1,170	12	61	136
35～39歳	5,906	38	35	8	6	421	1,298	29	71	183
40～44歳	7,474	52	49	4	2	516	1,634	49	85	435
45～49歳	6,877	42	40	14	5	439	1,438	38	70	400
50～54歳	6,820	59	56	23	-	433	1,336	46	59	331
55～59歳	6,253	95	93	27	1	451	1,102	42	56	296
60～64歳	5,573	190	188	28	1	458	879	12	51	280
65～69歳	4,492	280	280	34	3	390	581	6	12	172
70～74歳	2,255	213	212	31	4	148	250	5	4	60
75～79歳	1,205	193	193	30	-	40	122	-	1	20
80～84歳	546	111	111	11	-	20	46	-	-	2
85歳以上	233	46	46	1	-	5	12	-	-	1
平均年齢	47.7	64.8	65.2	62.1	53.1	49.3	44.9	45.8	43.7	48.8
(再掲) 65歳以上	8,731	843	842	107	7	603	1,011	11	17	255
(再掲) 75歳以上	1,984	350	350	42	-	65	180	-	1	23
24204 松阪市										
総数	78,743	2,937	2,741	168	25	5,742	17,360	430	853	3,754
15～19歳	957	12	11	-	-	72	276	8	-	30
20～24歳	4,261	33	30	3	1	234	1,130	36	39	122
25～29歳	6,163	49	38	4	-	345	1,557	29	77	186
30～34歳	6,823	71	57	7	2	447	1,649	24	106	244
35～39歳	8,119	113	96	10	6	604	2,115	49	146	337
40～44歳	10,122	121	103	3	1	826	2,557	81	158	579
45～49歳	8,854	93	78	10	2	602	2,274	65	84	555
50～54歳	8,510	121	101	14	6	575	1,954	71	90	516
55～59歳	7,913	205	184	23	4	626	1,525	35	81	435
60～64歳	6,951	381	358	18	2	642	1,187	30	51	398
65～69歳	5,327	577	558	31	-	479	696	2	15	248
70～74歳	2,579	464	445	17	-	182	284	-	5	78
75～79歳	1,291	356	343	19	-	66	98	-	-	20
80～84歳	606	237	235	7	1	29	44	-	1	4
85歳以上	267	104	104	2	-	13	14	-	-	2
平均年齢	47.2	64.4	65.2	60.4	47.4	48.3	44.2	43.5	43.0	48.3
(再掲) 65歳以上	10,070	1,738	1,685	76	1	769	1,136	2	21	352
(再掲) 75歳以上	2,164	697	682	28	1	108	156	-	1	26
24205 桑名市										
総数	69,481	1,137	1,129	228	32	4,421	18,116	455	1,073	3,641
15～19歳	1,065	3	3	-	-	54	194	8	-	25
20～24歳	4,312	8	8	4	-	183	1,016	22	69	124
25～29歳	5,421	27	27	7	-	252	1,500	32	104	234
30～34歳	6,100	29	29	4	1	345	1,766	20	131	283
35～39歳	7,265	46	46	4	4	469	2,082	60	146	392
40～44歳	9,169	55	55	10	2	635	2,744	80	186	535
45～49歳	8,263	51	50	18	5	555	2,433	66	157	550
50～54歳	7,435	50	50	26	5	450	2,081	72	130	429
55～59歳	6,294	78	76	14	4	423	1,501	52	80	395
60～64歳	5,599	147	145	17	4	444	1,218	22	43	337
65～69歳	4,494	203	201	36	4	368	874	13	21	255
70～74歳	2,346	161	160	35	3	162	441	8	3	62
75～79歳	1,071	149	149	37	-	60	195	-	2	17
80～84歳	450	90	90	15	-	18	51	-	1	2
85歳以上	197	40	40	1	-	3	20	-	-	1
平均年齢	46.5	63.9	63.9	62.3	53.8	48.1	45.2	45.3	42.4	47.2
(再掲) 65歳以上	8,558	643	640	124	7	611	1,581	21	27	337
(再掲) 75歳以上	1,718	279	279	53	-	81	266	-	3	20

I 卸売業、小売業	J 金融業、保険業	K 不動産業、物品賃貸業	L 学術研究、専門・技術サービス業	M 宿泊業、飲食サービス業	N 生活関連サービス業、娯楽業	O 教育、学習支援業	P 医療、福祉	Q 複合サービス事業	R サービス業（他に分類されないもの）	S 公務（他に分類されるものを除く）	T 分類不能の産業	
10,549	1,336	697	1,543	4,543	2,098	3,207	7,812	667	3,495	2,376	2,457	総
145	6	6	6	181	30	22	44	4	37	18	65	15
595	64	28	58	380	126	182	552	43	141	133	140	20
686	108	54	108	294	179	278	801	52	194	248	143	25
787	117	43	135	294	188	298	809	53	235	282	141	30
953	109	54	178	402	191	293	889	51	261	318	153	35
1,254	183	63	218	474	188	351	934	91	360	364	217	40
1,135	188	58	182	427	214	374	885	101	339	347	181	45
1,257	183	61	164	413	192	435	912	116	365	270	165	50
1,104	181	72	165	394	175	479	774	90	385	222	142	55
1,001	105	81	138	488	204	262	595	54	455	105	186	60
847	61	81	113	435	186	126	388	8	433	46	290	65
412	18	32	48	236	123	62	155	4	191	17	242	70
202	6	33	18	94	76	28	42	-	76	5	219	75
114	7	22	4	25	22	13	20	-	19	1	109	80
57	-	9	8	6	4	4	12	-	4	-	64	85
48.6	46.5	52.3	47.7	47.6	48.7	46.4	44.7	45.3	51.1	42.7	54.4	均
1,632	92	177	191	796	411	233	617	12	723	69	924	65
373	13	64	30	125	102	45	74	-	99	6	392	75
11,960	1,942	1,036	1,957	3,977	2,746	3,329	10,646	847	4,240	2,615	2,179	総
174	5	8	10	172	29	9	62	11	25	5	49	15
665	100	59	87	275	186	174	693	45	140	103	136	20
930	162	73	130	253	229	326	1,081	74	221	234	203	25
984	164	73	170	299	241	309	1,137	95	304	255	242	30
1,071	186	92	215	324	275	329	1,278	92	352	312	213	35
1,500	272	108	260	471	284	387	1,325	118	439	396	236	40
1,277	288	96	210	437	239	385	1,129	95	431	373	209	45
1,301	266	88	190	372	271	458	1,135	131	422	373	156	50
1,301	261	86	205	351	219	466	1,082	106	452	302	148	55
1,162	135	111	196	364	239	254	834	50	534	206	157	60
842	70	105	178	395	264	132	560	27	493	42	171	65
390	25	59	56	165	174	63	223	3	271	11	109	70
216	5	46	33	66	69	24	70	-	109	1	93	75
98	2	19	14	22	24	10	24	-	33	1	36	80
49	1	13	3	11	3	3	13	-	14	1	21	85
47.6	45.8	50.8	48.2	47.2	48.2	46.1	44.8	44.1	51.5	44.7	47.3	均
1,595	103	242	284	659	534	232	890	30	920	56	430	65
363	8	78	50	99	96	37	107	-	156	3	150	75
11,257	1,759	1,000	1,986	3,954	2,832	3,069	6,558	499	3,618	1,675	2,171	総
208	2	7	9	282	100	32	41	5	20	2	73	15
791	140	46	80	438	306	229	454	29	125	80	168	20
895	185	71	147	221	279	281	628	48	206	146	158	25
981	184	73	183	286	234	264	673	46	255	178	164	30
1,127	159	104	254	366	264	290	745	39	320	217	177	35
1,395	207	105	243	487	283	353	840	89	418	275	227	40
1,279	239	81	224	418	260	377	759	57	341	191	202	45
1,152	235	80	225	327	256	418	751	68	325	210	145	50
1,084	185	92	198	287	186	355	626	73	367	177	117	55
956	131	127	180	322	193	249	474	29	427	135	144	60
739	58	96	148	285	226	119	329	11	449	48	212	65
364	21	65	62	153	141	55	176	4	257	14	159	70
168	11	24	16	57	73	22	41	1	70	2	126	75
77	2	19	11	18	23	22	12	-	24	-	65	80
41	-	10	6	7	8	3	9	-	14	-	34	85
46.4	44.3	50.7	47.3	44.3	45.3	45.4	44.9	44.5	51.3	44.5	49.7	均
1,389	92	214	243	520	471	221	567	16	814	64	596	65
286	13	53	33	82	104	47	62	1	108	2	225	75

第6表 産業(大分類), 年齢(5歳階級), 15歳以上就業者数(総数)及び平均年齢—鈴鹿市～尾鷲市

年齢(5歳階級)	産業(大分類)									
	総数	A 農業, 林業	うち農業	B 漁業	C 鉱業, 採石業, 砂利採取業	D 建設業	E 製造業	F 電気・ガス・熱供給・水道業	G 情報通信業	H 運輸業, 郵便業
24207 鈴鹿市										
総数	94,353	2,639	2,630	134	12	6,386	26,176	363	891	6,822
15～19歳	1,634	14	14	2	1	111	417	4	3	75
20～24歳	6,093	45	44	2	-	301	1,753	21	55	320
25～29歳	7,569	66	65	2	-	368	2,492	25	107	408
30～34歳	8,267	105	103	3	1	558	2,606	22	127	540
35～39歳	10,080	126	126	5	-	743	3,080	39	145	690
40～44歳	13,327	180	180	16	4	998	4,106	66	172	1,021
45～49歳	11,545	166	164	9	-	701	3,420	68	95	1,092
50～54歳	10,440	158	158	14	-	684	3,186	57	88	914
55～59歳	8,402	180	180	11	4	541	2,431	38	49	684
60～64歳	7,096	312	312	8	-	557	1,545	11	40	555
65～69歳	5,369	444	443	30	1	497	692	6	6	389
70～74歳	2,566	343	342	21	1	215	281	6	3	97
75～79歳	1,222	270	269	8	-	72	121	-	-	32
80～84歳	512	153	153	3	-	33	33	-	1	5
85歳以上	231	77	77	-	-	7	13	-	-	-
平均年齢	45.7	60.6	60.7	58.1	49.4	47.0	43.4	44.5	40.8	46.4
(再掲) 65歳以上	9,900	1,287	1,284	62	2	824	1,140	12	10	523
(再掲) 75歳以上	1,965	500	499	11	-	112	167	-	1	37
24208 名張市										
総数	37,400	900	875	1	3	1,791	10,307	265	500	1,640
15～19歳	433	5	5	-	-	14	108	-	1	8
20～24歳	1,965	20	20	-	-	43	526	7	23	47
25～29歳	2,769	20	19	-	-	76	904	10	42	76
30～34歳	3,371	16	16	-	1	139	1,168	13	54	113
35～39歳	3,986	28	27	-	-	196	1,379	38	48	137
40～44歳	4,428	44	40	-	-	225	1,462	36	49	224
45～49歳	3,725	25	23	-	-	178	1,163	31	58	224
50～54歳	3,899	47	43	-	-	188	1,050	33	63	253
55～59歳	4,099	57	52	-	-	198	1,005	53	66	225
60～64歳	4,021	119	116	1	1	251	837	35	67	182
65～69歳	2,761	219	217	-	1	183	429	7	22	107
70～74歳	1,188	124	122	-	-	63	187	2	5	34
75～79歳	485	86	86	-	-	27	64	-	1	9
80～84歳	183	56	56	-	-	7	18	-	1	-
85歳以上	87	34	33	-	-	3	7	-	-	1
平均年齢	47.5	63.3	63.5	61.5	54.8	50.2	44.7	48.6	46.8	48.9
(再掲) 65歳以上	4,704	519	514	-	1	283	705	9	29	151
(再掲) 75歳以上	755	176	175	-	-	37	89	-	2	10
24209 尾鷲市										
総数	8,159	166	125	356	28	772	782	88	57	272
15～19歳	69	2	2	3	-	7	9	-	-	1
20～24歳	295	2	1	9	-	26	26	3	2	4
25～29歳	474	8	7	12	-	19	48	4	7	6
30～34歳	548	6	5	27	-	46	53	6	4	15
35～39歳	669	7	3	20	5	67	74	11	6	18
40～44歳	906	17	14	24	4	88	80	14	6	23
45～49歳	877	7	4	23	2	85	90	10	3	53
50～54歳	980	12	7	19	4	101	93	14	9	29
55～59歳	951	18	14	35	4	109	92	18	6	29
60～64歳	889	14	11	35	6	109	92	8	7	44
65～69歳	736	31	24	43	2	79	59	-	5	36
70～74歳	444	23	19	46	1	25	42	-	-	8
75～79歳	188	11	10	33	-	9	15	-	-	5
80～84歳	105	6	3	23	-	2	8	-	2	1
85歳以上	28	2	1	4	-	-	1	-	-	-
平均年齢	50.6	58.2	58.5	57.7	52.8	50.9	50.0	46.9	47.8	52.8
(再掲) 65歳以上	1,501	73	57	149	3	115	125	-	7	50
(再掲) 75歳以上	321	19	14	60	-	11	24	-	2	6

I 卸売業、小売業	J 金融業、保険業	K 不動産業、物品賃貸業	L 学術研究、専門・技術サービス業	M 宿泊業、飲食サービス業	N 生活関連サービス業、娯楽業	O 教育、学習支援業	P 医療、福祉	Q 複合サービス事業	R サービス業（他に分類されないもの）	S 公務（他に分類されるものを除く）	T 分類不能の産業	
13,057	1,821	1,094	2,003	4,506	3,503	3,709	9,743	661	5,197	2,336	3,300	総
267	9	9	5	363	61	34	66	4	42	23	124	15
925	119	45	105	456	312	242	734	42	232	142	242	20
974	185	67	164	280	322	362	881	71	286	273	236	25
1,091	176	85	213	313	325	294	930	71	370	190	247	30
1,285	179	102	237	455	349	369	1,162	79	497	256	282	35
1,848	270	146	286	654	409	467	1,315	95	621	311	342	40
1,610	278	107	254	431	364	488	1,206	71	550	388	247	45
1,388	246	97	202	365	342	502	1,058	93	498	303	245	50
1,131	173	107	181	314	237	477	843	76	473	276	176	55
1,080	108	113	139	358	267	252	751	33	639	116	212	60
821	50	109	131	318	259	140	520	20	587	41	308	65
346	20	60	60	131	161	49	192	5	275	14	286	70
183	7	29	15	48	73	22	54	1	93	1	193	75
71	1	8	7	18	17	7	21	-	23	1	110	80
37	-	10	4	2	5	4	10	-	11	1	50	85
45.9	43.9	50.0	45.9	43.4	45.7	45.2	44.7	43.5	50.0	43.5	50.1	均
1,458	78	216	217	517	515	222	797	26	989	58	947	65
291	8	47	26	68	95	33	85	1	127	3	353	75
5,343	605	426	739	1,836	1,797	1,730	4,712	376	2,223	1,251	955	総
75	2	2	-	119	31	8	26	2	6	5	21	15
352	36	12	32	180	112	106	291	25	60	47	46	20
406	64	25	31	102	134	142	439	33	85	101	79	25
441	39	21	52	141	178	142	481	41	153	102	76	30
530	54	31	58	162	174	166	533	46	187	125	94	35
605	69	36	77	206	159	184	510	58	230	174	80	40
491	79	31	58	151	134	192	462	35	206	140	67	45
541	84	35	76	157	136	221	521	52	201	175	66	50
670	86	49	90	148	163	242	521	44	228	197	57	55
596	61	78	108	190	207	185	488	30	352	144	89	60
364	21	58	108	173	228	85	291	4	321	31	109	65
176	6	22	28	73	94	44	106	4	145	6	69	70
59	3	17	10	27	35	11	31	2	36	3	64	75
30	-	5	6	6	11	1	9	-	11	1	21	80
7	1	4	5	1	1	1	3	-	2	-	17	85
47.3	46.1	54.0	52.0	45.7	48.8	47.0	46.0	44.1	52.7	46.7	51.3	均
636	31	106	157	280	369	142	440	10	515	41	280	65
96	4	26	21	34	47	13	43	2	49	4	102	75
1,416	233	81	139	507	260	440	1,329	132	494	547	60	総
18	1	-	-	11	-	-	10	1	3	1	2	15
43	8	1	2	17	5	25	57	4	14	42	5	20
53	23	3	15	8	13	46	93	10	14	86	6	25
100	30	7	11	21	15	31	97	5	24	47	3	30
103	22	5	10	32	7	33	133	15	34	59	8	35
145	26	8	16	40	24	44	197	17	44	85	4	40
146	27	5	11	37	29	49	165	17	54	57	7	45
187	29	11	16	41	26	69	169	27	52	67	5	50
144	42	9	17	49	12	83	156	21	57	47	3	55
152	9	5	22	93	18	34	125	11	74	28	3	60
135	8	6	10	89	41	14	83	2	73	16	4	65
106	3	10	9	51	46	5	24	1	29	10	5	70
42	2	6	-	10	16	4	14	1	15	2	3	75
32	2	3	-	7	8	1	3	-	5	-	2	80
10	1	2	-	1	-	2	3	-	2	-	-	85
52.3	45.8	56.0	49.6	55.3	57.0	47.0	47.3	47.2	54.0	42.6	47.8	均
325	16	27	19	158	111	26	127	4	124	28	14	65
84	5	11	-	18	24	7	20	1	22	2	5	75

第6表 産業(大分類), 年齢(5歳階級), 15歳以上就業者数(総数)及び平均年齢—亀山市～熊野市

年齢(5歳階級)	産業(大分類)									
	総数	A 農業, 林業		B 漁業	C 鉱業, 採石業, 砂利採取業	D 建設業	E 製造業	F 電気・ガス・熱供給・水道業	G 情報通信業	H 運輸業, 郵便業
		うち農業								
24210 亀山市										
総数	24,334	717	677	-	15	1,338	7,797	97	167	1,712
15～19歳	317	-	-	-	-	18	98	-	-	10
20～24歳	1,382	27	25	-	-	52	459	6	10	67
25～29歳	2,155	19	16	-	1	96	861	10	9	97
30～34歳	2,415	26	23	-	3	110	891	7	15	152
35～39歳	2,720	21	18	-	1	164	1,021	15	29	191
40～44歳	3,227	49	38	-	1	186	1,201	13	23	274
45～49歳	2,638	26	20	-	3	134	943	18	26	238
50～54歳	2,445	33	27	-	3	115	835	9	17	200
55～59歳	2,327	45	42	-	2	108	688	10	13	219
60～64歳	1,931	78	78	-	-	165	425	4	19	134
65～69歳	1,474	139	138	-	-	110	214	2	3	103
70～74歳	727	107	107	-	-	63	102	3	3	21
75～79歳	352	85	84	-	1	9	40	-	-	5
80～84歳	148	39	38	-	-	6	16	-	-	1
85歳以上	76	23	23	-	-	2	3	-	-	-
平均年齢	46.0	61.7	62.7	-	47.0	47.8	43.0	43.7	45.0	46.6
(再掲) 65歳以上	2,777	393	390	-	1	190	375	5	6	130
(再掲) 75歳以上	576	147	145	-	1	17	59	-	-	6
24211 鳥羽市										
総数	9,953	145	141	1,285	14	571	1,106	20	29	377
15～19歳	129	-	-	3	-	7	21	1	-	1
20～24歳	494	4	4	12	1	22	57	-	-	14
25～29歳	555	-	-	35	-	18	91	2	4	13
30～34歳	642	3	3	52	1	51	74	1	6	17
35～39歳	761	1	1	74	1	36	96	1	3	28
40～44歳	897	3	3	84	2	46	122	2	3	54
45～49歳	967	4	3	96	2	53	134	2	1	60
50～54歳	1,185	5	5	128	1	77	142	6	4	71
55～59歳	1,175	9	9	142	1	95	102	3	2	49
60～64歳	1,208	18	17	176	4	77	129	2	6	36
65～69歳	945	38	36	157	-	60	73	-	-	24
70～74歳	477	29	29	118	-	15	44	-	-	7
75～79歳	328	15	15	129	1	8	15	-	-	3
80～84歳	148	11	11	68	-	4	5	-	-	-
85歳以上	42	5	5	11	-	2	1	-	-	-
平均年齢	50.9	66.4	66.5	58.6	50.2	51.0	47.8	47.4	43.8	49.3
(再掲) 65歳以上	1,940	98	96	483	1	89	138	-	-	34
(再掲) 75歳以上	518	31	31	208	1	14	21	-	-	3
24212 熊野市										
総数	7,240	456	390	122	21	724	510	28	50	263
15～19歳	55	2	2	1	-	5	9	1	-	-
20～24歳	245	8	8	3	-	30	17	1	2	11
25～29歳	414	11	8	6	1	39	37	2	2	8
30～34歳	457	24	18	4	1	48	38	3	2	9
35～39歳	637	45	35	4	1	79	45	1	6	21
40～44歳	752	23	16	7	3	67	59	5	9	21
45～49歳	767	22	20	15	1	66	65	4	2	31
50～54歳	845	27	23	8	3	80	50	3	6	38
55～59歳	891	42	30	6	-	105	42	6	6	43
60～64歳	800	55	49	15	5	100	47	1	7	40
65～69歳	690	66	58	22	4	78	50	1	4	35
70～74歳	391	65	59	12	2	21	40	-	-	4
75～79歳	178	36	34	11	-	4	8	-	2	-
80～84歳	88	19	19	8	-	2	2	-	2	1
85歳以上	30	11	11	-	-	-	1	-	-	1
平均年齢	51.0	58.8	59.9	58.4	55.0	49.8	49.4	44.9	51.1	52.2
(再掲) 65歳以上	1,377	197	181	53	6	105	101	1	8	41
(再掲) 75歳以上	296	66	64	19	-	6	11	-	4	2

I 卸売業, 小売業	J 金融業, 保険業	K 不動産業, 物品賃貸業	L 学術研究, 専門・技術サービス業	M 宿泊業, 飲食サービス業	N 生活関連サービス業, 娯楽業	O 教育, 学習支援業	P 医療, 福祉	Q 複合サービス事業	R サービス業 (他に分類されないもの)	S 公務 (他に分類されるものを除く)	T 分類不能の産業	
2,814	332	210	388	1,025	844	958	2,406	205	1,400	718	1,191	総
50	1	3	1	62	10	3	21	1	10	3	26	15
198	16	10	16	76	56	48	167	12	47	26	89	20
223	28	18	35	70	74	87	231	20	89	65	122	25
255	30	14	38	67	90	103	255	26	113	70	150	30
274	45	19	51	74	75	81	292	26	98	103	140	35
354	37	25	51	129	94	93	318	24	143	93	119	40
290	56	18	38	98	84	106	261	16	105	79	99	45
268	39	13	41	83	73	134	242	30	151	90	69	50
299	38	20	31	90	75	139	219	30	139	101	61	55
252	27	26	42	110	69	86	172	16	197	56	53	60
191	9	23	27	101	73	52	141	1	174	26	85	65
78	5	13	9	45	37	19	61	3	83	5	70	70
52	1	3	6	15	22	4	21	-	37	1	50	75
18	-	3	1	3	10	2	2	-	11	-	36	80
12	-	2	1	2	2	1	3	-	3	-	22	85
46.5	45.3	49.7	46.7	46.8	47.2	46.7	44.7	44.0	51.5	45.3	46.9	均
351	15	44	44	166	144	78	228	4	308	32	263	65
82	1	8	8	20	34	7	26	-	51	1	108	75
1,316	94	81	115	2,026	286	360	779	168	519	375	287	総
9	-	-	-	60	9	-	5	4	3	1	5	15
56	4	2	2	161	12	22	50	7	18	29	21	20
79	5	1	6	101	11	35	70	8	19	41	16	25
81	7	5	11	93	15	30	88	11	32	44	20	30
110	13	6	16	136	14	18	90	15	34	49	20	35
124	13	1	11	141	20	42	101	13	46	43	26	40
135	12	7	8	162	36	42	86	23	36	43	25	45
157	13	19	12	214	43	54	89	31	48	50	21	50
159	13	9	12	231	36	57	91	30	61	46	27	55
166	6	8	17	298	24	39	62	18	81	13	28	60
121	7	9	13	249	23	12	28	7	82	13	29	65
48	-	8	4	108	24	5	13	1	33	2	18	70
41	-	4	2	50	15	4	6	-	17	1	17	75
19	1	2	1	17	4	-	-	-	9	-	7	80
11	-	-	-	5	-	-	-	-	-	-	7	85
51.0	47.0	55.9	50.6	50.7	52.2	47.0	44.8	47.9	54.0	43.0	51.8	均
240	8	23	20	429	66	21	47	8	141	16	78	65
71	1	6	3	72	19	4	6	-	26	1	31	75
1,174	121	48	139	516	251	410	1,261	154	427	521	44	総
5	1	-	2	10	1	-	6	4	2	2	4	15
35	8	1	2	14	10	18	52	7	8	16	2	20
52	8	4	14	24	7	30	79	13	15	59	3	25
55	5	5	11	20	16	30	97	13	29	44	3	30
105	14	3	5	28	22	29	108	14	42	62	3	35
107	20	3	17	45	25	40	144	27	31	98	1	40
97	23	3	21	41	20	66	154	20	45	68	3	45
143	14	5	13	43	26	76	157	18	56	71	8	50
152	12	5	16	62	20	78	173	23	37	61	2	55
141	7	8	16	75	26	27	136	10	57	22	5	60
128	1	3	13	93	28	5	90	2	50	13	4	65
76	3	1	6	40	30	7	43	2	32	5	2	70
49	2	4	2	13	12	3	17	1	13	-	1	75
23	2	3	1	5	7	-	4	-	6	-	3	80
6	1	-	-	3	1	1	1	-	4	-	-	85
53.3	46.4	53.4	49.5	54.4	54.1	47.5	48.9	44.8	53.4	44.2	49.9	均
282	9	11	22	154	78	16	155	5	105	18	10	65
78	5	7	3	21	20	4	22	1	23	-	4	75

第6表 産業(大分類), 年齢(5歳階級), 15歳以上就業者数(総数)及び平均年齢—いなべ市～伊賀市

年齢(5歳階級)	産業(大分類)									
	総数	A 農業, 林業		B 漁業	C 鉱業, 採石業, 砂利採取業	D 建設業	E 製造業	F 電気, ガス, 熱供給, 水道業	G 情報通信業	H 運輸業, 郵便業
		うち農業								
24214 いなべ市										
総数	23,736	526	502	1	57	1,273	9,556	51	117	1,310
15～19歳	379	4	4	-	-	15	182	-	1	10
20～24歳	1,925	3	3	-	2	53	1,053	-	9	40
25～29歳	2,176	16	16	-	4	65	1,178	2	12	77
30～34歳	2,052	18	18	-	3	94	944	1	27	91
35～39歳	2,326	27	22	-	5	124	1,034	11	15	130
40～44歳	2,756	41	37	1	6	144	1,206	5	13	192
45～49歳	2,570	27	25	-	7	140	1,028	12	9	167
50～54歳	2,491	14	12	-	15	134	982	5	13	186
55～59歳	2,218	40	38	-	6	159	747	8	5	144
60～64歳	2,053	56	53	-	6	157	609	6	9	140
65～69歳	1,565	87	81	2	2	101	360	1	4	103
70～74歳	736	76	76	-	1	54	151	-	-	24
75～79歳	319	68	68	-	-	22	55	-	-	4
80～84歳	113	32	32	-	-	7	18	-	-	2
85歳以上	57	17	17	-	-	4	9	-	-	-
平均年齢	45.8	61.8	62.2	42.5	48.6	49.5	42.2	47.9	40.7	48.2
(再掲)65歳以上	2,790	280	274	-	3	188	593	1	4	133
(再掲)75歳以上	489	117	117	-	-	33	82	-	-	6
24215 志摩市										
総数	23,838	504	498	1,580	14	2,054	2,290	82	111	983
15～19歳	215	2	2	6	-	15	19	-	-	7
20～24歳	990	11	11	14	-	54	104	4	6	30
25～29歳	1,259	17	16	27	-	52	160	7	11	39
30～34歳	1,602	12	12	45	-	137	168	6	9	43
35～39歳	1,958	27	26	61	-	170	241	6	15	69
40～44歳	2,783	23	22	105	4	247	280	14	10	150
45～49歳	2,712	18	17	138	1	210	324	9	14	141
50～54歳	2,998	18	18	169	2	245	345	13	16	167
55～59歳	2,658	36	35	141	-	283	241	9	12	114
60～64歳	2,503	71	71	171	2	282	143	12	15	114
65～69歳	2,126	100	99	237	3	225	126	1	2	82
70～74歳	1,114	59	59	210	1	104	82	1	-	21
75～79歳	589	59	59	173	-	23	41	-	1	2
80～84歳	249	32	32	67	1	7	10	-	-	3
85歳以上	82	19	19	16	-	-	6	-	-	1
平均年齢	50.2	62.1	62.3	60.2	57.4	51.6	47.5	46.5	45.6	49.7
(再掲)65歳以上	4,160	269	268	703	5	359	265	2	3	109
(再掲)75歳以上	920	110	110	256	1	30	57	-	1	6
24216 伊賀市										
総数	44,737	2,619	2,566	1	19	2,257	14,998	201	230	2,168
15～19歳	657	6	5	-	-	20	314	2	-	16
20～24歳	2,653	38	36	-	1	70	1,240	5	17	69
25～29歳	3,589	67	62	-	-	87	1,672	14	13	121
30～34歳	3,764	54	53	-	1	140	1,627	7	28	154
35～39歳	4,232	89	81	-	2	204	1,636	17	22	186
40～44歳	5,023	98	96	-	4	264	1,872	43	26	317
45～49歳	4,413	74	72	-	1	228	1,681	30	25	263
50～54歳	4,572	85	79	-	3	214	1,646	33	24	290
55～59歳	4,679	126	122	-	1	273	1,374	22	24	297
60～64歳	4,424	323	318	1	1	323	1,047	20	39	232
65～69歳	3,500	561	555	-	3	251	513	7	10	159
70～74歳	1,715	464	458	-	1	108	228	1	1	52
75～79歳	917	359	355	-	1	57	90	-	1	8
80～84歳	433	201	200	-	-	16	34	-	-	3
85歳以上	166	74	74	-	-	2	24	-	-	1
平均年齢	47.9	64.9	65.1	62.5	51.4	51.5	43.1	46.9	46.3	48.6
(再掲)65歳以上	6,731	1,659	1,642	-	5	434	889	8	12	223
(再掲)75歳以上	1,516	634	629	-	1	75	148	-	1	12

I 卸売業、小売業	J 金融業、保険業	K 不動産業、物品賃貸業	L 学術研究、専門・技術サービス業	M 宿泊業、飲食サービス業	N 生活関連サービス業、娯楽業	O 教育、学習支援業	P 医療、福祉	Q 複合サービス事業	R サービス業（他に分類されないもの）	S 公務（他に分類されるものを除く）	T 分類不能の産業	
2,708	316	157	307	869	783	772	2,631	263	1,066	554	419	総
72	2	1	2	39	11	5	18	1	5	3	8	15
206	19	15	13	76	66	42	209	16	40	22	41	20
205	25	17	22	47	49	73	231	21	35	41	56	25
225	33	7	26	71	49	50	247	24	60	27	55	30
232	24	11	32	76	70	65	272	26	71	52	49	35
291	40	10	25	101	67	77	292	24	92	91	38	40
262	44	12	36	63	69	104	310	31	108	94	47	45
296	43	12	37	65	58	127	273	38	75	76	42	50
269	48	10	47	77	52	97	272	43	83	86	25	55
266	24	29	30	98	69	87	242	17	155	36	17	60
198	10	20	26	107	119	28	152	14	200	16	17	65
110	1	8	6	32	67	11	81	6	89	7	12	70
44	3	4	3	15	31	5	18	2	36	3	6	75
18	-	-	2	2	6	1	11	-	10	-	4	80
14	-	1	-	-	-	-	3	-	7	-	2	85
47.0	45.5	49.8	48.4	47.1	50.4	46.9	45.8	46.6	54.5	46.7	42.4	均
384	14	33	37	156	223	45	265	22	342	26	41	65
76	3	5	5	17	37	6	32	2	53	3	12	75
3,513	315	256	349	3,094	1,315	908	3,224	414	1,568	709	555	総
48	-	1	2	51	14	2	20	10	7	2	9	15
146	16	6	11	150	100	45	170	21	45	36	21	20
162	18	4	21	122	109	75	234	28	64	77	32	25
225	22	16	27	164	113	83	290	24	81	98	39	30
277	30	19	28	211	108	57	338	43	131	87	40	35
437	52	17	54	329	155	109	406	55	176	101	59	40
410	51	22	37	301	129	137	414	62	146	89	59	45
462	57	22	41	360	152	141	431	77	164	74	42	50
387	39	28	35	352	123	134	375	52	173	86	38	55
376	19	38	40	418	113	66	303	29	196	41	54	60
279	8	41	31	381	108	32	162	10	206	14	78	65
155	3	16	15	156	51	16	56	2	117	3	46	70
87	-	10	4	71	27	9	17	-	46	-	19	75
46	-	12	3	25	7	1	5	1	13	1	15	80
16	-	4	-	3	6	1	3	-	3	-	4	85
50.2	46.0	56.6	49.4	51.5	47.3	46.9	46.5	45.5	52.9	43.2	52.3	均
583	11	83	53	636	199	59	243	13	385	18	162	65
149	-	26	7	99	40	11	25	1	62	1	38	75
5,439	664	339	702	1,935	1,520	1,717	4,745	642	2,362	1,395	784	総
98	-	5	4	99	19	9	27	4	11	-	23	15
289	28	6	10	165	87	93	332	39	60	51	53	20
386	63	15	39	106	121	132	462	63	95	87	46	25
437	48	20	51	131	117	132	443	57	158	96	63	30
516	62	24	72	147	120	125	534	54	169	184	69	35
623	90	22	62	193	136	162	500	80	252	206	73	40
501	93	29	55	165	119	184	477	53	199	184	52	45
476	99	22	78	153	126	275	514	73	200	213	48	50
595	81	34	99	186	123	328	535	110	257	172	42	55
599	68	44	104	241	168	152	450	70	362	118	62	60
470	25	67	85	218	200	83	336	32	317	67	96	65
213	6	20	27	90	108	26	95	7	188	11	69	70
131	1	18	11	23	53	12	31	-	62	6	53	75
74	-	9	3	15	20	2	6	-	23	-	27	80
31	-	4	2	3	3	2	3	-	9	-	8	85
48.8	46.4	55.5	51.6	47.8	50.6	47.8	45.8	46.2	53.4	46.8	51.5	均
919	32	118	128	349	384	125	471	39	599	84	253	65
236	1	31	16	41	76	16	40	-	94	6	88	75

第6表 産業(大分類), 年齢(5歳階級), 15歳以上就業者数(総数)及び平均年齢—木曾岬町～菟野町

年齢(5歳階級)	産業(大分類)									
	総数	A 農業, 林業		B 漁業	C 鉱業, 採石業, 砂利採取業	D 建設業	E 製造業	F 電気・ガス・熱供給・水道業	G 情報通信業	H 運輸業, 郵便業
		うち農業								
24303 木曾岬町										
総数	3,509	361	361	37	-	283	858	9	39	395
15~19歳	67	-	-	1	-	4	23	-	-	7
20~24歳	242	4	4	2	-	11	72	-	7	12
25~29歳	230	7	7	-	-	9	54	-	4	19
30~34歳	254	4	4	1	-	15	81	1	8	23
35~39歳	317	11	11	-	-	22	81	1	6	36
40~44歳	378	14	14	2	-	38	97	5	2	58
45~49歳	318	17	17	2	-	28	76	-	7	52
50~54歳	425	46	46	10	-	38	101	1	3	64
55~59歳	324	34	34	4	-	35	68	-	2	48
60~64歳	380	52	52	1	-	41	104	1	-	40
65~69歳	304	62	62	2	-	22	66	-	-	27
70~74歳	154	45	45	6	-	12	29	-	-	3
75~79歳	80	39	39	6	-	7	4	-	-	5
80~84歳	29	20	20	-	-	1	1	-	-	1
85歳以上	7	6	6	-	-	-	1	-	-	-
平均年齢	48.4	62.2	62.2	57.9	-	50.9	46.2	44.8	36.9	48.2
(再掲) 65歳以上	574	172	172	14	-	42	101	-	-	36
(再掲) 75歳以上	116	65	65	6	-	8	6	-	-	6
24324 東員町										
総数	12,409	137	136	1	3	744	3,904	63	146	645
15~19歳	167	-	-	-	-	5	48	-	-	7
20~24歳	683	1	1	1	-	16	223	2	9	19
25~29歳	959	4	4	-	-	41	359	4	12	32
30~34歳	1,146	3	3	-	-	63	419	3	31	54
35~39歳	1,225	4	4	-	-	93	406	5	14	63
40~44歳	1,506	8	8	-	1	102	551	8	22	90
45~49歳	1,182	4	3	-	1	67	397	6	14	71
50~54歳	1,212	9	9	-	-	78	373	8	10	72
55~59歳	1,340	11	11	-	-	66	411	10	18	60
60~64歳	1,337	14	14	-	1	94	378	13	9	95
65~69歳	1,023	25	25	-	-	83	221	4	5	61
70~74歳	405	22	22	-	-	28	88	-	2	17
75~79歳	153	20	20	-	-	5	24	-	-	4
80~84歳	53	10	10	-	-	2	4	-	-	-
85歳以上	18	2	2	-	-	1	2	-	-	-
平均年齢	47.4	63.8	63.9	21.5	50.8	49.2	45.4	49.6	42.9	49.1
(再掲) 65歳以上	1,652	79	79	-	-	119	339	4	7	82
(再掲) 75歳以上	224	32	32	-	-	8	30	-	-	4
24341 菟野町										
総数	19,652	467	449	2	16	1,662	5,613	94	149	1,224
15~19歳	365	1	1	-	-	18	135	2	1	11
20~24歳	1,295	11	11	-	-	71	448	8	11	43
25~29歳	1,478	19	19	-	-	89	510	7	18	72
30~34歳	1,598	20	20	-	3	127	508	5	8	81
35~39歳	1,983	32	30	-	1	180	651	4	20	100
40~44歳	2,739	29	25	-	2	255	874	14	27	206
45~49歳	2,497	27	26	-	3	215	787	13	20	215
50~54歳	2,116	15	14	-	2	173	622	14	16	159
55~59歳	1,756	31	29	-	1	167	444	16	15	105
60~64歳	1,526	45	44	1	2	150	319	7	10	104
65~69歳	1,285	78	74	1	-	125	207	4	2	89
70~74歳	616	75	72	-	-	66	80	-	-	35
75~79歳	259	47	47	-	1	15	22	-	1	3
80~84歳	105	29	29	-	-	7	4	-	-	1
85歳以上	34	8	8	-	1	4	2	-	-	-
平均年齢	46.2	59.9	60.0	65.5	50.8	47.9	43.1	45.5	43.0	47.6
(再掲) 65歳以上	2,299	237	230	1	2	217	315	4	3	128
(再掲) 75歳以上	398	84	84	-	2	26	28	-	1	4

I 卸売業, 小売業	J 金融業, 保険業	K 不動産業, 物品賃貸業	L 学術研究, 専門・技術サービス業	M 宿泊業, 飲食サービス業	N 生活関連サービス業, 娯楽業	O 教育, 学習支援業	P 医療, 福祉	Q 複合サービス事業	R サービス業 (他に分類されないもの)	S 公務 (他に分類されるものを除く)	T 分類不能の産業	
449	38	29	50	174	108	57	289	25	227	57	24	総
14	-	1	-	8	1	1	5	-	1	-	1	15
45	4	4	3	17	12	10	24	1	8	4	2	20
47	13	2	1	11	6	5	31	4	8	5	4	25
38	2	-	3	9	9	8	28	1	17	2	4	30
50	-	2	7	17	10	5	32	4	24	6	3	35
48	2	2	12	14	15	7	26	1	24	9	2	40
32	5	6	5	19	8	4	26	2	20	6	3	45
46	5	4	5	14	8	7	42	3	19	8	1	50
35	5	2	4	12	8	5	29	4	18	11	-	55
42	1	2	5	22	6	3	26	1	29	2	2	60
35	1	2	3	16	17	1	16	3	27	2	2	65
10	-	1	1	12	6	1	4	-	22	2	-	70
6	-	-	-	2	2	-	-	1	8	-	-	75
1	-	1	1	1	-	-	-	-	2	-	-	80
-	-	-	-	-	-	-	-	-	-	-	-	85
44.4	39.6	46.2	47.5	47.3	47.5	40.0	44.3	47.1	52.2	46.3	39.3	均
52	1	4	5	31	25	2	20	4	59	4	2	65
7	-	1	1	3	2	-	-	1	10	-	-	75
1,901	237	119	274	536	453	500	1,255	113	620	295	463	総
32	-	1	3	36	11	6	6	-	2	-	10	15
107	20	7	9	55	29	42	82	5	17	9	30	20
158	28	3	14	25	35	41	112	13	23	21	34	25
164	18	11	20	41	46	45	134	5	39	19	31	30
187	18	13	28	59	43	41	139	14	39	21	38	35
224	21	9	29	67	38	50	141	16	56	35	38	40
179	33	3	23	52	46	50	110	9	51	31	35	45
181	27	11	21	26	33	63	153	17	62	49	19	50
244	27	9	30	43	34	83	141	21	59	49	24	55
209	22	17	45	57	45	39	117	8	94	42	38	60
139	19	22	34	60	63	28	83	5	106	14	51	65
48	4	8	15	12	26	8	31	-	50	4	42	70
19	-	5	-	1	2	3	6	-	18	1	45	75
7	-	-	-	2	2	-	-	-	4	-	22	80
3	-	-	3	-	-	1	-	-	-	-	6	85
47.0	45.9	52.5	51.0	44.7	47.8	46.0	45.9	46.2	54.1	49.1	53.0	均
216	23	35	52	75	93	40	120	5	178	19	166	65
29	-	5	3	3	4	4	6	-	22	1	73	75
2,485	279	204	369	1,065	751	807	2,132	182	1,001	480	670	総
70	2	3	5	52	17	10	15	1	7	-	15	15
170	20	18	13	96	75	49	159	8	44	19	32	20
169	22	10	25	63	83	63	162	19	49	51	47	25
187	14	16	37	79	74	44	209	9	76	51	50	30
230	30	15	34	96	59	74	212	24	109	54	58	35
321	32	27	63	121	74	85	297	27	137	81	67	40
291	47	18	45	93	65	124	269	30	107	62	66	45
264	42	18	33	99	65	122	257	18	106	54	37	50
250	29	15	32	84	49	129	191	24	77	48	49	55
231	22	24	31	111	55	51	161	18	102	39	43	60
175	6	20	36	109	73	37	128	3	109	15	68	65
69	6	13	7	44	42	11	52	1	55	4	56	70
31	5	6	7	17	15	4	15	-	15	1	54	75
20	2	1	1	1	4	4	5	-	5	1	20	80
7	-	-	-	-	1	-	-	-	3	-	8	85
46.7	46.4	48.8	47.3	46.5	45.7	46.7	45.5	45.2	49.4	44.4	51.8	均
302	19	40	51	171	135	56	200	4	187	21	206	65
58	7	7	8	18	20	8	20	-	23	2	82	75

第6表 産業(大分類), 年齢(5歳階級), 15歳以上就業者数(総数)及び平均年齢—朝日町～多気町

年齢(5歳階級)	産業(大分類)									
	総数	A 農業, 林業		B 漁業	C 鉱業, 採石業, 砂利採取業	D 建設業	E 製造業	F 電気・ガス・熱供給・水道業	G 情報通信業	H 運輸業, 郵便業
		うち農業								
24343 朝日町										
総数	4,839	47	45	-	-	284	1,448	64	82	306
15～19歳	48	1	1	-	-	-	11	-	-	1
20～24歳	241	-	-	-	-	10	66	3	3	15
25～29歳	338	-	-	-	-	17	102	2	6	16
30～34歳	488	1	1	-	-	29	154	3	8	37
35～39歳	833	1	1	-	-	52	274	16	14	42
40～44歳	949	-	-	-	-	52	312	23	25	57
45～49歳	570	3	3	-	-	30	188	8	10	53
50～54歳	403	1	1	-	-	19	133	6	12	22
55～59歳	313	1	1	-	-	21	78	3	4	26
60～64歳	262	6	5	-	-	18	66	-	-	22
65～69歳	193	5	5	-	-	20	27	-	-	10
70～74歳	100	9	8	-	-	11	16	-	-	3
75～79歳	60	10	10	-	-	2	11	-	-	2
80～84歳	28	5	5	-	-	1	8	-	-	-
85歳以上	13	4	4	-	-	2	2	-	-	-
平均年齢	44.2	69.2	69.2	-	-	46.1	42.9	41.5	41.7	44.5
(再掲)65歳以上	394	33	32	-	-	36	64	-	-	15
(再掲)75歳以上	101	19	19	-	-	5	21	-	-	2
24344 川越町										
総数	7,609	55	55	4	-	517	2,245	104	92	742
15～19歳	117	-	-	-	-	5	28	11	-	6
20～24歳	520	-	-	-	-	28	148	34	3	33
25～29歳	751	3	3	-	-	45	213	13	7	51
30～34歳	850	-	-	-	-	54	257	3	19	63
35～39歳	946	3	3	-	-	79	266	7	16	85
40～44歳	1,154	5	5	-	-	86	372	12	22	127
45～49歳	935	2	2	1	-	53	333	11	8	126
50～54歳	776	3	3	-	-	54	227	5	7	104
55～59歳	508	4	4	1	-	35	156	7	4	48
60～64歳	434	8	8	-	-	36	99	-	3	49
65～69歳	314	10	10	-	-	19	77	1	1	31
70～74歳	187	7	7	-	-	17	44	-	2	13
75～79歳	77	3	3	-	-	5	15	-	-	5
80～84歳	31	5	5	2	-	1	9	-	-	1
85歳以上	9	2	2	-	-	-	1	-	-	-
平均年齢	43.7	61.7	61.7	68.5	-	44.4	43.2	32.8	41.1	45.4
(再掲)65歳以上	618	27	27	2	-	42	146	1	3	50
(再掲)75歳以上	117	10	10	2	-	6	25	-	-	6
24441 多気町										
総数	7,541	833	817	1	4	484	1,902	37	61	310
15～19歳	62	1	1	-	-	5	12	1	-	3
20～24歳	343	9	9	-	-	14	87	-	2	11
25～29歳	536	11	11	-	-	25	172	7	7	13
30～34歳	579	16	14	-	-	39	156	5	6	14
35～39歳	734	16	14	-	-	45	229	3	6	25
40～44歳	912	13	12	1	-	62	307	4	12	47
45～49歳	828	26	21	-	-	40	291	6	10	38
50～54歳	761	44	44	-	2	43	217	4	6	42
55～59歳	770	45	41	-	1	54	185	3	5	44
60～64歳	729	108	107	-	1	74	136	1	6	40
65～69歳	573	153	152	-	-	54	67	1	1	25
70～74歳	305	114	114	-	-	18	27	1	-	6
75～79歳	237	148	148	-	-	7	11	1	-	2
80～84歳	113	89	89	-	-	3	4	-	-	-
85歳以上	59	40	40	-	-	1	1	-	-	-
平均年齢	49.2	67.1	67.5	43.5	56.5	50.3	45.1	43.3	44.1	49.4
(再掲)65歳以上	1,287	544	543	-	-	83	110	3	1	33
(再掲)75歳以上	409	277	277	-	-	11	16	1	-	2

I 卸売業、小売業	J 金融業、保険業	K 不動産業、物品賃貸業	L 学術研究、専門・技術サービス業	M 宿泊業、飲食サービス業	N 生活関連サービス業、娯楽業	O 教育、学習支援業	P 医療、福祉	Q 複合サービス事業	R サービス業（他に分類されないもの）	S 公務（他に分類されるものを除く）	T 分類不能の産業	
714	124	53	128	197	160	231	457	23	228	177	116	総
6	-	-	-	17	1	2	4	1	1	-	3	15
39	9	8	2	14	21	10	22	-	9	5	5	20
57	13	1	8	7	14	22	38	2	13	5	15	25
85	11	3	11	15	16	20	47	4	22	17	5	30
113	26	6	18	29	31	37	91	4	28	32	19	35
147	23	5	33	34	24	44	77	3	30	48	12	40
70	8	9	15	20	9	27	55	-	27	26	12	45
57	15	6	7	14	8	26	35	3	16	15	8	50
53	13	2	10	13	7	20	31	4	13	11	3	55
34	4	1	9	11	10	13	30	1	20	9	8	60
25	1	5	13	14	12	2	17	-	27	6	9	65
14	1	3	1	6	6	3	6	1	14	2	4	70
13	-	1	1	2	-	2	2	-	5	1	8	75
1	-	2	-	1	1	1	1	-	3	-	4	80
-	-	1	-	-	-	2	1	-	-	-	1	85
43.5	41.7	47.7	46.4	43.5	42.6	43.9	43.5	43.5	49.0	44.5	48.0	均
53	2	12	15	23	19	10	27	1	49	9	26	65
14	-	4	1	3	1	5	4	-	8	1	13	75
1,251	173	139	163	319	274	249	623	36	356	166	101	総
26	1	1	2	23	6	2	2	-	2	-	2	15
83	14	15	7	26	25	17	44	2	16	10	15	20
131	20	23	12	23	31	43	71	6	26	18	15	25
129	34	12	12	31	40	33	95	3	26	25	14	30
153	18	10	27	45	31	28	93	7	36	23	19	35
188	27	11	26	44	38	28	82	8	47	18	13	40
137	19	11	21	35	24	21	58	2	39	24	10	45
127	20	7	23	37	14	29	62	2	29	21	5	50
84	9	10	11	16	14	20	43	3	31	10	2	55
83	6	16	9	14	13	12	36	3	36	7	4	60
50	5	6	10	13	15	7	23	-	36	9	1	65
27	-	12	3	5	16	5	9	-	26	-	1	70
24	-	3	-	5	6	3	2	-	5	1	-	75
6	-	1	-	1	-	1	3	-	1	-	-	80
3	-	1	-	1	1	-	-	-	-	-	-	85
43.9	40.4	45.9	45.0	42.1	43.3	42.1	42.4	41.2	49.2	43.0	37.0	均
110	5	23	13	25	38	16	37	-	68	10	2	65
33	-	5	-	7	7	4	5	-	6	1	-	75
870	119	44	126	307	198	312	966	119	384	268	196	総
16	2	-	2	7	1	3	2	-	-	2	5	15
60	10	2	7	20	11	18	64	4	10	7	7	20
58	14	5	13	16	23	16	84	11	21	26	14	25
77	8	1	14	24	14	20	115	11	27	26	6	30
91	13	4	12	34	21	29	111	15	21	34	25	35
106	7	6	10	34	22	36	128	19	36	48	14	40
89	16	7	9	21	16	42	106	24	40	35	12	45
74	19	1	13	31	17	45	99	19	40	31	14	50
92	20	5	18	29	8	50	111	11	44	33	12	55
86	9	4	12	38	25	29	69	1	53	15	22	60
63	1	4	13	24	18	18	53	3	43	7	25	65
30	-	2	-	18	13	5	19	-	31	4	17	70
18	-	2	2	8	6	1	4	1	15	-	11	75
6	-	1	1	1	1	-	1	-	-	-	6	80
4	-	-	-	2	2	-	-	-	3	-	6	85
47.2	44.0	49.9	46.7	48.8	48.8	47.7	44.9	44.1	53.0	44.6	53.6	均
121	1	9	16	53	40	24	77	4	92	11	65	65
28	-	3	3	11	9	1	5	1	18	-	23	75

第6表 産業(大分類), 年齢(5歳階級), 15歳以上就業者数(総数)及び平均年齢—明和町～玉城町

年齢(5歳階級)	産業(大分類)									
	総数	A 農業, 林業		B 漁業	C 鉱業, 採石業, 砂利採取業	D 建設業	E 製造業	F 電気・ガス・熱供給・水道業	G 情報通信業	H 運輸業, 郵便業
		うち農業								
24442 明和町										
総数	11,012	548	542	93	5	769	2,497	41	106	556
15～19歳	149	2	2	-	-	7	30	-	-	3
20～24歳	567	10	8	1	-	29	157	1	5	16
25～29歳	810	8	7	3	-	44	219	2	7	29
30～34歳	953	17	17	2	-	66	264	1	20	28
35～39歳	1,138	19	18	2	-	87	306	5	8	55
40～44歳	1,473	20	20	8	2	85	377	12	22	103
45～49歳	1,217	11	11	6	1	88	281	10	12	93
50～54歳	1,141	16	16	6	1	69	290	3	12	67
55～59歳	1,168	32	31	15	-	101	242	7	11	55
60～64歳	1,011	80	79	14	1	92	179	-	4	58
65～69歳	754	115	115	21	-	59	87	-	5	36
70～74歳	340	78	78	9	-	28	47	-	-	9
75～79歳	188	85	85	5	-	12	11	-	-	4
80～84歳	73	38	38	1	-	2	3	-	-	-
85歳以上	30	17	17	-	-	-	4	-	-	-
平均年齢	47.3	64.7	65.0	58.9	49.7	48.7	44.3	44.9	43.4	47.9
(再掲)65歳以上	1,385	333	333	36	-	101	152	-	5	49
(再掲)75歳以上	291	140	140	6	-	14	18	-	-	4
24443 大台町										
総数(男女別)	4,383	345	249	5	7	391	808	31	24	176
15～19歳	52	1	1	-	-	2	17	-	-	1
20～24歳	200	5	4	-	-	6	47	2	2	2
25～29歳	248	12	5	-	-	13	63	4	-	7
30～34歳	308	15	7	-	-	26	77	2	2	5
35～39歳	407	14	5	-	-	30	79	5	1	7
40～44歳	446	28	9	1	1	27	76	5	2	23
45～49歳	442	20	11	1	1	45	88	3	6	27
50～54歳	434	18	10	1	1	29	93	6	4	26
55～59歳	535	20	10	-	2	64	90	-	3	25
60～64歳	496	36	28	-	1	56	93	3	4	28
65～69歳	406	60	54	1	-	57	46	-	-	14
70～74歳	219	52	44	1	-	25	20	-	-	8
75～79歳	112	34	32	-	1	8	12	-	-	3
80～84歳	55	17	16	-	-	3	6	1	-	-
85歳以上	23	13	13	-	-	-	1	-	-	-
平均年齢	50.3	60.9	65.2	55.5	55.9	53.6	46.9	43.0	47.8	52.5
(再掲)65歳以上	815	176	159	2	1	93	85	1	-	25
(再掲)75歳以上	190	64	61	-	1	11	19	1	-	3
24461 玉城町										
総数(男女別)	7,752	544	537	10	5	575	2,008	36	73	356
15～19歳	112	1	1	-	-	8	53	-	-	2
20～24歳	461	8	7	-	-	16	166	5	4	14
25～29歳	602	9	9	1	-	21	227	-	4	18
30～34歳	765	13	11	1	-	62	224	3	9	21
35～39歳	787	11	10	1	-	68	241	3	10	29
40～44歳	940	8	8	2	1	78	280	6	11	57
45～49歳	900	15	15	2	2	66	243	3	9	69
50～54歳	822	26	25	-	-	72	225	4	6	48
55～59歳	681	39	38	3	-	57	138	6	12	34
60～64歳	645	60	60	-	-	51	111	3	5	35
65～69歳	524	105	105	-	1	45	59	3	1	22
70～74歳	259	89	88	-	1	21	32	-	1	5
75～79歳	156	93	93	-	-	7	8	-	1	2
80～84歳	62	39	39	-	-	3	1	-	-	-
85歳以上	36	28	28	-	-	-	-	-	-	-
平均年齢	46.9	66.3	66.6	45.1	56.9	48.1	42.1	46.0	45.2	47.8
(再掲)65歳以上	1,037	354	353	-	2	76	100	3	3	29
(再掲)75歳以上	254	160	160	-	-	10	9	-	1	2

I 卸売業、小売業	J 金融業、保険業	K 不動産業、物品賃貸業	L 学術研究、専門・技術サービス業	M 宿泊業、飲食サービス業	N 生活関連サービス業、娯楽業	O 教育、学習支援業	P 医療、福祉	Q 複合サービス事業	R サービス業（他に分類されないもの）	S 公務（他に分類されるものを除く）	T 分類不能の産業	
1,558	256	117	233	489	308	508	1,404	154	589	378	403	総
36	2	1	1	29	3	-	4	1	10	-	20	15
91	8	6	11	40	16	20	101	4	16	20	15	20
109	26	6	11	41	21	34	146	14	22	36	32	25
124	16	8	23	43	31	39	167	12	36	40	16	30
160	25	16	21	52	24	37	172	20	54	41	34	35
213	45	9	32	69	37	73	176	27	63	64	36	40
187	38	14	21	38	33	73	139	23	57	57	35	45
173	37	15	30	36	23	74	135	26	65	43	20	50
180	31	12	29	34	30	92	139	17	67	44	30	55
135	17	11	24	47	29	37	122	8	96	19	38	60
88	8	12	19	39	33	22	75	2	73	11	49	65
42	2	2	6	18	21	4	24	-	18	3	29	70
15	-	5	3	3	3	2	4	-	7	-	29	75
3	1	-	1	-	4	1	-	-	4	-	15	80
2	-	-	1	-	-	-	-	-	1	-	5	85
46.2	45.4	48.8	48.6	44.0	49.0	47.5	44.3	44.4	51.2	44.2	52.2	均
150	11	19	30	60	61	29	103	2	103	14	127	65
20	1	5	5	3	7	3	4	-	12	-	49	75
583	44	34	88	190	129	209	677	96	213	229	104	総
9	-	-	2	5	1	-	6	1	1	3	3	15
28	1	-	1	8	7	18	43	7	8	10	5	20
34	2	1	2	7	6	22	46	2	11	14	2	25
27	8	1	5	6	8	11	67	8	11	22	7	30
54	2	1	7	21	17	14	86	5	22	35	7	35
61	6	1	11	18	10	21	77	15	13	38	12	40
50	8	6	13	19	12	21	63	14	22	13	10	45
60	5	5	7	11	9	32	66	12	17	27	5	50
70	6	4	5	24	7	40	85	17	26	41	6	55
65	3	5	14	22	11	18	65	13	33	17	9	60
65	2	5	12	33	15	4	54	1	19	7	11	65
33	1	2	6	9	10	5	12	1	20	2	12	70
16	-	2	2	2	11	3	4	-	8	-	6	75
6	-	1	1	5	4	-	2	-	2	-	7	80
5	-	-	-	-	1	-	1	-	-	-	2	85
51.0	46.5	57.1	52.5	52.0	52.5	46.7	46.6	47.2	52.7	45.5	54.7	均
125	3	10	21	49	41	12	73	2	49	9	38	65
27	-	3	3	7	16	3	7	-	10	-	15	75
1,088	117	64	172	360	239	297	974	118	383	241	92	総
21	-	-	1	13	1	1	5	-	1	2	3	15
66	4	3	8	29	14	14	67	8	14	9	12	20
79	10	3	10	24	23	27	89	9	23	15	10	25
119	15	12	18	38	24	21	106	13	27	35	4	30
105	8	5	29	45	22	25	114	14	28	26	3	35
124	15	6	18	56	22	32	123	13	47	33	8	40
117	16	8	27	23	24	40	131	18	41	41	5	45
128	21	4	15	29	21	42	92	20	33	28	8	50
98	15	7	18	25	21	48	77	12	39	25	7	55
104	5	6	12	32	26	23	90	11	54	13	4	60
73	4	6	9	33	20	16	51	-	53	12	11	65
26	4	2	3	11	15	5	16	-	18	2	8	70
16	-	2	1	-	6	2	9	-	2	-	7	75
8	-	-	2	1	-	-	4	-	3	-	1	80
4	-	-	1	1	-	1	-	-	-	-	1	85
46.5	46.2	47.7	46.1	44.7	48.1	47.2	44.8	44.2	50.9	45.0	49.3	均
127	8	10	16	46	41	24	80	-	76	14	28	65
28	-	2	4	2	6	3	13	-	5	-	9	75

第6表 産業(大分類), 年齢(5歳階級), 15歳以上就業者数(総数)及び平均年齢一 度会町～南伊勢町

年齢(5歳階級)	産業(大分類)									
	総数	A 農業, 林業	うち農業	B 漁業	C 鉱業, 採石業, 砂利採取業	D 建設業	E 製造業	F 電気・ガス・熱供給・水道業	G 情報通信業	H 運輸業, 郵便業
24470 度会町										
総数(男女別)	4,147	267	233	11	3	461	957	12	30	180
15～19歳	49	-	-	1	-	1	17	-	1	2
20～24歳	229	4	2	-	-	15	59	1	-	5
25～29歳	273	6	3	3	-	20	80	1	5	6
30～34歳	338	5	3	3	-	32	103	-	9	6
35～39歳	398	6	6	1	1	39	117	3	-	15
40～44歳	473	11	8	-	-	46	138	-	5	29
45～49歳	432	14	9	1	-	47	110	3	2	31
50～54歳	453	11	8	-	-	52	102	1	2	21
55～59歳	477	22	16	2	1	58	98	2	2	19
60～64歳	421	46	40	-	-	63	62	-	4	23
65～69歳	350	49	48	-	1	59	40	-	-	19
70～74歳	147	39	36	-	-	18	18	1	-	4
75～79歳	70	28	28	-	-	9	13	-	-	-
80～84歳	25	18	18	-	-	2	-	-	-	-
85歳以上	12	8	8	-	-	-	-	-	-	-
平均年齢	48.3	63.7	65.6	36.2	53.5	51.5	44.4	45.6	40.5	49.9
(再掲)65歳以上	604	142	138	-	1	88	71	1	-	23
(再掲)75歳以上	107	54	54	-	-	11	13	-	-	-
24471 大紀町										
総数(男女別)	4,018	294	225	135	1	349	841	16	18	147
15～19歳	27	3	3	-	-	2	8	-	-	-
20～24歳	148	6	1	1	-	4	38	-	1	7
25～29歳	196	6	3	2	-	15	63	-	1	3
30～34歳	269	11	4	3	-	20	79	1	2	5
35～39歳	275	9	6	4	1	27	62	2	1	6
40～44歳	377	15	8	7	-	36	78	2	2	20
45～49歳	413	14	12	7	-	39	84	6	2	18
50～54歳	439	10	7	12	-	36	96	1	-	20
55～59歳	469	19	11	10	-	41	82	1	7	22
60～64歳	495	44	30	7	-	61	116	3	2	23
65～69歳	450	48	39	20	-	53	90	-	-	13
70～74歳	239	53	48	27	-	11	26	-	-	6
75～79歳	131	29	28	21	-	3	12	-	-	1
80～84歳	71	22	20	13	-	1	6	-	-	3
85歳以上	19	5	5	1	-	-	1	-	-	-
平均年齢	52.3	62.2	65.2	64.4	39.5	52.5	49.3	48.4	47.8	52.6
(再掲)65歳以上	910	157	140	82	-	68	135	-	-	23
(再掲)75歳以上	221	56	53	35	-	4	19	-	-	4
24472 南伊勢町										
総数(男女別)	5,410	335	308	774	30	494	514	11	9	188
15～19歳	43	2	2	5	1	1	8	-	-	1
20～24歳	210	2	1	20	-	16	39	2	-	3
25～29歳	250	5	5	29	-	14	40	-	-	5
30～34歳	244	3	3	13	-	20	30	1	-	5
35～39歳	311	4	4	16	-	34	36	2	1	9
40～44歳	493	19	16	47	4	56	58	3	2	20
45～49歳	593	19	17	74	4	54	66	-	2	29
50～54歳	681	17	16	88	5	55	63	-	1	38
55～59歳	661	27	25	63	6	82	67	1	1	25
60～64歳	632	52	48	79	6	64	44	-	2	25
65～69歳	573	65	56	91	3	62	41	1	-	18
70～74歳	359	49	47	108	1	24	12	1	-	6
75～79歳	220	38	35	88	-	4	7	-	-	3
80～84歳	99	20	20	42	-	6	2	-	-	1
85歳以上	41	13	13	11	-	2	1	-	-	-
平均年齢	53.2	64.3	64.6	59.7	54.6	52.9	47.4	43.6	49.6	52.8
(再掲)65歳以上	1,292	185	171	340	4	98	63	2	-	28
(再掲)75歳以上	360	71	68	141	-	12	10	-	-	4

I 卸売業、小売業	J 金融業、保険業	K 不動産業、物品賃貸業	L 学術研究、専門・技術サービス業	M 宿泊業、飲食サービス業	N 生活関連サービス業、娯楽業	O 教育、学習支援業	P 医療、福祉	Q 複合サービス事業	R サービス業（他に分類されないもの）	S 公務（他に分類されるものを除く）	T 分類不能の産業	
596	47	20	81	183	107	167	563	73	214	146	29	総
15	1	-	-	4	1	1	2	-	1	-	2	15
40	7	-	4	18	15	4	30	9	8	9	1	20
41	1	1	9	6	9	8	42	9	13	11	2	25
55	3	2	5	12	8	14	51	2	8	16	4	30
48	3	3	10	15	10	19	62	12	17	16	1	35
61	4	2	14	16	10	26	63	8	21	18	1	40
68	8	-	9	14	7	20	50	7	21	18	2	45
69	6	2	6	22	8	19	68	7	28	27	2	50
64	11	3	9	17	12	31	75	10	27	13	1	55
50	2	2	8	21	4	16	65	9	35	8	3	60
53	-	4	3	26	15	7	38	-	24	7	5	65
26	1	1	2	10	6	2	11	-	3	3	2	70
4	-	-	2	2	2	-	4	-	5	-	1	75
1	-	-	-	-	-	-	1	-	3	-	-	80
1	-	-	-	-	-	-	1	-	-	-	2	85
47.1	44.9	51.3	46.2	49.2	46.1	47.6	47.5	43.2	51.4	45.3	51.7	均
85	1	5	7	38	23	9	55	-	35	10	10	65
6	-	-	2	2	2	-	6	-	8	-	3	75
522	29	35	46	158	116	160	645	113	192	189	12	総
5	-	-	-	1	-	1	4	2	-	1	-	15
15	2	3	2	5	6	9	26	9	4	10	-	20
11	5	2	1	6	1	15	36	10	4	15	-	25
25	4	-	2	8	7	13	62	6	13	8	-	30
33	3	1	2	4	6	12	54	5	12	31	-	35
51	6	2	6	13	7	7	71	8	15	30	1	40
61	2	2	7	9	8	25	76	16	14	23	-	45
59	3	4	4	13	11	27	71	23	23	26	-	50
59	1	1	3	27	9	33	78	21	20	32	3	55
66	2	8	11	18	13	9	68	11	25	5	3	60
58	1	4	7	31	23	7	50	2	36	4	3	65
28	-	5	-	13	14	1	34	-	19	1	1	70
27	-	1	1	6	9	1	12	-	5	3	-	75
16	-	2	-	3	2	-	1	-	2	-	-	80
8	-	-	-	1	-	-	2	-	-	-	1	85
54.7	40.4	56.7	52.5	56.2	57.0	46.6	49.2	46.4	55.4	45.3	64.2	均
137	1	12	8	54	48	9	99	2	62	8	5	65
51	-	3	1	10	11	1	15	-	7	3	1	75
742	34	26	71	341	226	142	697	195	294	202	85	総
7	-	-	-	4	2	-	3	5	1	1	2	15
22	4	2	3	14	2	9	36	8	5	21	2	20
41	-	3	3	8	9	1	43	7	20	17	5	25
42	4	1	3	14	9	7	47	8	12	20	5	30
48	-	1	6	16	10	15	68	8	11	16	10	35
62	5	3	9	27	20	17	58	23	26	31	3	40
70	6	2	6	21	19	23	98	42	24	27	7	45
83	8	3	11	44	33	17	102	38	40	21	14	50
98	4	3	11	35	17	27	99	33	39	20	3	55
83	1	2	7	56	34	13	79	16	46	16	7	60
84	-	6	4	56	32	7	44	5	35	9	10	65
55	1	-	3	29	16	4	15	2	22	3	8	70
26	1	-	1	13	18	2	4	-	10	-	5	75
14	-	-	4	2	4	-	1	-	2	-	1	80
7	-	-	-	2	1	-	-	-	1	-	3	85
53.2	46.4	49.1	51.9	55.5	56.3	49.4	48.2	48.2	54.2	43.8	53.4	均
186	2	6	12	102	71	13	64	7	70	12	27	65
47	1	-	5	17	23	2	5	-	13	-	9	75

第6表 産業(大分類), 年齢(5歳階級), 15歳以上就業者数(総数)及び平均年齢—紀北町～紀宝町

年齢(5歳階級)	産業(大分類)									
	総数	A 農業, 林業		B 漁業	C 鉱業, 採石業, 砂利採取業	D 建設業	E 製造業	F 電気・ガス・熱供給・水道業	G 情報通信業	H 運輸業, 郵便業
		うち農業								
24543 紀北町										
総数(男女別)	7,166	254	171	466	5	691	1,182	40	38	289
15～19歳	76	3	2	8	-	5	15	-	-	-
20～24歳	267	7	6	24	-	16	55	1	-	5
25～29歳	360	12	9	10	-	13	94	1	6	12
30～34歳	435	16	8	15	1	33	89	1	4	14
35～39歳	586	22	14	19	-	62	110	-	5	18
40～44歳	804	25	15	40	2	80	133	13	4	35
45～49歳	796	22	13	35	-	81	137	5	3	39
50～54歳	867	30	16	53	1	74	131	2	4	43
55～59歳	811	21	13	33	1	93	95	8	8	40
60～64歳	857	32	27	64	-	112	134	5	3	41
65～69歳	682	28	18	65	-	75	96	2	-	27
70～74歳	354	17	14	54	-	32	57	1	1	11
75～79歳	165	13	11	26	-	13	23	1	-	4
80～84歳	74	5	4	17	-	1	9	-	-	-
85歳以上	32	1	1	3	-	1	4	-	-	-
平均年齢	50.8	52.7	53.9	56.2	45.1	52.4	48.7	51.2	45.9	51.7
(再掲)65歳以上	1,307	64	48	165	-	122	189	4	1	42
(再掲)75歳以上	271	19	16	46	-	15	36	1	-	4
24561 御浜町										
総数(男女別)	4,217	948	934	28	13	361	243	9	16	128
15～19歳	26	3	3	-	-	4	2	-	-	-
20～24歳	122	11	11	-	-	11	11	-	-	4
25～29歳	200	14	14	5	1	9	15	-	4	4
30～34歳	271	20	19	6	1	23	23	-	-	8
35～39歳	368	34	29	2	1	37	32	-	1	10
40～44歳	468	39	39	3	2	63	40	2	3	12
45～49歳	435	28	25	3	2	39	21	2	2	12
50～54歳	510	57	54	2	1	38	36	-	2	31
55～59歳	501	66	65	4	3	38	31	1	-	26
60～64歳	407	109	108	2	-	44	13	3	2	8
65～69歳	385	188	188	1	1	36	9	1	2	8
70～74歳	224	134	134	-	1	13	5	-	-	4
75～79歳	144	113	113	-	-	2	3	-	-	-
80～84歳	114	97	97	-	-	3	2	-	-	-
85歳以上	42	35	35	-	-	1	-	-	-	1
平均年齢	52.0	64.9	65.2	42.9	48.9	50.0	46.2	54.2	46.2	50.6
(再掲)65歳以上	909	567	567	1	2	55	19	1	2	13
(再掲)75歳以上	300	245	245	-	-	6	5	-	-	1
24562 紀宝町										
総数(男女別)	4,910	351	325	9	6	605	661	18	15	186
15～19歳	60	2	2	-	1	8	13	-	-	-
20～24歳	210	13	12	1	-	11	48	1	1	3
25～29歳	307	20	18	1	-	29	59	1	1	11
30～34歳	387	14	8	2	-	43	61	2	-	7
35～39歳	527	14	13	-	1	59	81	1	4	13
40～44歳	619	19	17	-	-	76	109	2	4	16
45～49歳	511	16	14	-	-	49	101	-	1	28
50～54歳	594	24	23	-	2	70	75	3	3	30
55～59歳	546	28	25	-	1	75	59	4	-	38
60～64歳	501	49	46	2	1	87	28	3	1	20
65～69歳	383	71	68	2	-	69	15	-	-	10
70～74歳	167	42	40	1	-	20	9	1	-	8
75～79歳	65	20	20	-	-	8	1	-	-	2
80～84歳	24	14	14	-	-	1	2	-	-	-
85歳以上	9	5	5	-	-	-	-	-	-	-
平均年齢	48.2	58.0	58.8	50.3	47.7	50.5	42.9	49.2	42.4	51.1
(再掲)65歳以上	648	152	147	3	-	98	27	1	-	20
(再掲)75歳以上	98	39	39	-	-	9	3	-	-	2

I 卸売業、小売業	J 金融業、保険業	K 不動産業、物品賃貸業	L 学術研究、専門・技術サービス業	M 宿泊業、飲食サービス業	N 生活関連サービス業、娯楽業	O 教育、学習支援業	P 医療、福祉	Q 複合サービス事業	R サービス業（他に分類されないもの）	S 公務（他に分類されるものを除く）	T 分類不能の産業	
1,047	143	50	68	397	178	310	1,144	119	338	319	88	総
21	2	1	-	6	3	-	5	2	2	2	1	15
22	3	1	2	12	3	19	58	3	6	27	3	20
38	11	-	1	13	7	23	62	9	13	30	5	25
55	8	1	3	10	11	23	82	6	16	44	3	30
70	15	4	9	22	15	12	128	12	15	40	8	35
102	13	4	8	27	15	33	145	24	41	50	10	40
112	18	9	9	50	13	38	119	19	40	40	7	45
117	26	6	9	44	23	51	169	18	37	25	4	50
120	21	7	8	42	13	69	149	14	36	28	5	55
126	16	5	11	46	24	25	116	8	51	23	15	60
116	7	5	6	72	20	14	80	3	47	7	12	65
73	2	2	2	37	19	-	22	1	15	2	6	70
42	1	2	-	10	7	1	4	-	12	1	5	75
18	-	2	-	5	4	1	4	-	5	-	3	80
15	-	1	-	1	1	1	1	-	2	-	1	85
53.5	48.2	54.5	50.7	54.9	54.0	47.9	47.9	45.5	53.8	42.3	54.6	均
264	10	12	8	125	51	17	111	4	81	10	27	65
75	1	5	-	16	12	3	9	-	19	1	9	75
563	56	45	55	214	86	204	773	100	197	172	6	総
6	-	-	-	5	-	-	3	1	-	1	1	15
19	3	1	1	5	5	5	33	7	1	5	-	20
39	1	1	1	10	5	15	52	8	5	11	-	25
47	6	-	5	18	6	18	64	9	9	8	-	30
56	7	5	6	15	7	19	85	10	20	20	1	35
59	11	4	4	27	5	29	103	12	17	33	-	40
51	9	9	3	20	6	26	122	8	27	45	-	45
73	7	7	9	27	15	33	110	18	23	20	1	50
74	8	5	8	31	13	40	98	20	22	13	-	55
58	2	1	12	34	7	14	57	7	23	11	-	60
44	2	7	4	10	7	3	28	-	30	3	1	65
21	-	2	1	7	3	1	16	-	13	1	2	70
11	-	2	-	3	6	-	-	-	3	1	-	75
5	-	-	1	1	1	-	1	-	3	-	-	80
-	-	1	-	1	-	1	1	-	1	-	-	85
49.1	45.2	53.4	51.8	49.6	51.4	46.9	46.4	45.0	53.9	45.4	53.3	均
81	2	12	6	22	17	5	46	-	50	5	3	65
16	-	3	1	5	7	1	2	-	7	1	-	75
729	86	47	67	275	134	193	922	108	271	197	30	総
15	1	-	-	7	1	-	5	5	1	-	1	15
31	7	4	1	8	9	10	34	8	12	7	1	20
35	8	2	4	15	8	13	59	7	14	17	3	25
75	8	4	4	18	14	9	72	11	15	27	1	30
77	9	8	7	16	16	24	125	15	22	32	3	35
77	10	2	8	24	14	21	160	16	20	34	7	40
73	9	5	10	23	13	21	107	12	24	17	2	45
96	11	6	6	40	13	28	126	11	30	20	-	50
68	12	5	8	38	5	33	108	13	32	17	2	55
86	5	6	8	38	17	18	75	7	39	11	-	60
61	4	4	9	29	13	9	36	1	37	11	2	65
23	1	-	2	12	5	4	12	2	18	4	3	70
11	1	-	-	5	5	1	2	-	5	-	4	75
1	-	1	-	1	1	1	1	-	1	-	-	80
-	-	-	-	1	-	1	-	-	1	-	1	85
48.1	44.6	47.0	50.5	51.2	48.2	48.3	46.1	42.7	52.4	44.1	50.9	均
96	6	5	11	48	24	16	51	3	62	15	10	65
12	1	1	-	7	6	3	3	-	7	-	5	75

第7表 産業(大分類), 職業(大分類), 男女別15歳以上就業者数 - 三重県

男 産 業 (大 分 類)	女	総 数	A 管理的職業 従事者	B 専門的・技 術的職業従 事者	C 事 務 従事者	D 販 売 従事者	E サービ ス職 業 従事者	F 保安職業 従事者
総数		872,773	17,347	122,667	154,775	95,412	101,921	14,375
A 農業, 林業		25,387	206	64	810	250	87	4
うち農業		24,371	165	54	633	240	86	3
B 漁業		5,842	36	10	142	33	11	2
C 鉱業, 採石業, 砂利採取業		406	21	7	99	12	-	-
D 建設業		60,912	2,754	2,818	10,117	2,883	80	37
E 製造業		209,004	3,657	15,080	31,432	5,119	175	265
F 電気・ガス・熱供給・水道業		4,807	63	583	1,887	313	6	16
G 情報通信業		9,449	257	4,706	2,695	1,055	26	8
H 運輸業, 郵便業		46,653	1,053	336	10,362	778	187	237
I 卸売業, 小売業		126,075	3,341	2,929	19,564	67,402	1,187	80
J 金融業, 保険業		18,573	479	345	10,499	6,992	67	8
K 不動産業, 物品賃貸業		10,394	734	201	2,543	3,216	2,433	41
L 学術研究, 専門・技術サービス業		20,004	442	8,525	6,240	731	449	56
M 宿泊業, 飲食サービス業		47,328	563	496	1,470	1,648	38,677	58
N 生活関連サービス業, 娯楽業		31,374	413	1,220	2,869	2,009	20,641	196
O 教育, 学習支援業		38,725	327	29,257	4,865	149	2,345	320
P 医療, 福祉		102,406	780	49,858	13,737	193	33,951	271
Q 複合サービス事業		8,959	260	283	5,640	1,056	60	4
R サービス業(他に分類されないもの)		48,295	1,259	3,608	11,780	1,423	1,410	4,745
S 公務(他に分類されるものを除く)		28,927	671	2,211	17,080	-	99	8,021
T 分類不能の産業		29,253	31	130	944	150	30	6
男性		489,227	14,432	59,503	61,524	47,742	28,249	13,654
A 農業, 林業		15,818	173	49	247	111	11	4
うち農業		14,913	133	39	155	101	10	3
B 漁業		4,107	32	10	35	22	5	2
C 鉱業, 採石業, 砂利採取業		349	21	7	48	10	-	-
D 建設業		50,436	2,358	2,624	2,201	2,632	25	36
E 製造業		150,310	3,201	13,957	16,877	4,391	37	263
F 電気・ガス・熱供給・水道業		4,061	61	560	1,282	272	4	16
G 情報通信業		6,752	237	3,812	1,264	848	10	7
H 運輸業, 郵便業		37,420	895	300	6,038	696	88	236
I 卸売業, 小売業		55,388	2,741	1,352	4,403	29,050	312	73
J 金融業, 保険業		7,754	442	281	3,664	3,275	17	8
K 不動産業, 物品賃貸業		6,050	499	102	728	2,425	1,353	40
L 学術研究, 専門・技術サービス業		12,951	380	7,013	2,183	612	24	55
M 宿泊業, 飲食サービス業		15,362	394	63	468	477	12,647	57
N 生活関連サービス業, 娯楽業		11,773	319	565	877	685	7,043	166
O 教育, 学習支援業		15,706	261	12,655	1,526	69	186	294
P 医療, 福祉		22,948	503	11,524	2,649	116	5,972	255
Q 複合サービス事業		5,212	239	260	2,416	839	30	3
R サービス業(他に分類されないもの)		30,303	1,060	2,977	4,007	1,103	453	4,584
S 公務(他に分類されるものを除く)		20,520	592	1,304	10,396	-	27	7,550
T 分類不能の産業		16,007	24	88	215	109	5	5
女性		383,546	2,915	63,164	93,251	47,670	73,672	721
A 農業, 林業		9,569	33	15	563	139	76	-
うち農業		9,458	32	15	478	139	76	-
B 漁業		1,735	4	-	107	11	6	-
C 鉱業, 採石業, 砂利採取業		57	-	-	51	2	-	-
D 建設業		10,476	396	194	7,916	251	55	1
E 製造業		58,694	456	1,123	14,555	728	138	2
F 電気・ガス・熱供給・水道業		746	2	23	605	41	2	-
G 情報通信業		2,697	20	894	1,431	207	16	1
H 運輸業, 郵便業		9,233	158	36	4,324	82	99	1
I 卸売業, 小売業		70,687	600	1,577	15,161	38,352	875	7
J 金融業, 保険業		10,819	37	64	6,835	3,717	50	-
K 不動産業, 物品賃貸業		4,344	235	99	1,815	791	1,080	1
L 学術研究, 専門・技術サービス業		7,053	62	1,512	4,057	119	425	1
M 宿泊業, 飲食サービス業		31,966	169	433	1,002	1,171	26,030	1
N 生活関連サービス業, 娯楽業		19,601	94	655	1,992	1,324	13,598	30
O 教育, 学習支援業		23,019	66	16,602	3,339	80	2,159	26
P 医療, 福祉		79,458	277	38,334	11,088	77	27,979	16
Q 複合サービス事業		3,747	21	23	3,224	217	30	1
R サービス業(他に分類されないもの)		17,992	199	631	7,773	320	957	161
S 公務(他に分類されるものを除く)		8,407	79	907	6,684	-	72	471
T 分類不能の産業		13,246	7	42	729	41	25	1

G 農林漁業従 事者	H 生産工程 従事者	I 輸送・ 機械運転 従事者	J 建設・ 採掘 従事者	K 運搬・清 掃・包装等 従事者	L 分類不能の 職業	
29,831	176,855	31,086	38,236	62,288	27,980	総
22,754	407	62	48	695	-	A
22,053	369	51	38	679	-	
5,433	96	11	-	68	-	B
-	42	165	49	11	-	C
198	5,746	1,841	33,651	787	-	D
38	140,547	2,126	574	9,984	7	E
-	338	955	547	88	11	F
-	339	21	242	70	30	G
5	1,150	20,252	630	11,645	18	H
85	15,580	716	796	14,394	1	I
-	13	31	1	138	-	J
11	343	256	110	505	1	K
133	2,150	135	862	271	10	L
38	716	260	25	3,376	1	M
723	564	417	34	2,278	10	N
141	69	298	11	936	7	O
45	609	1,275	45	1,618	24	P
71	145	24	2	1,389	25	Q
110	7,725	1,969	445	13,445	376	R
43	101	166	153	382	-	S
3	175	106	11	208	27,459	T
<hr/>						
19,805	129,738	29,946	37,165	31,929	15,540	男
14,573	254	61	46	289	-	A
13,895	217	50	36	274	-	
3,923	34	10	-	34	-	B
-	41	164	49	9	-	C
176	5,279	1,821	32,777	507	-	D
28	103,273	2,070	535	5,677	1	E
-	326	936	528	66	10	F
-	263	19	236	33	23	G
5	974	19,478	626	8,069	15	H
32	9,657	672	755	6,340	1	I
-	9	31	1	26	-	J
9	307	245	109	232	1	K
65	1,538	134	806	133	8	L
27	205	252	23	748	1	M
648	248	376	27	813	6	N
85	40	281	10	297	2	O
32	268	1,211	43	364	11	P
63	128	22	2	1,192	18	Q
100	6,702	1,907	435	6,756	219	R
36	89	155	146	225	-	S
3	103	101	11	119	15,224	T
<hr/>						
10,026	47,117	1,140	1,071	30,359	12,440	女
8,181	153	1	2	406	-	A
8,158	152	1	2	405	-	
1,510	62	1	-	34	-	B
-	1	1	-	2	-	C
22	467	20	874	280	-	D
10	37,274	56	39	4,307	6	E
-	12	19	19	22	1	F
-	76	2	6	37	7	G
-	176	774	4	3,576	3	H
53	5,923	44	41	8,054	-	I
-	4	-	-	112	-	J
2	36	11	1	273	-	K
68	612	1	56	138	2	L
11	511	8	2	2,628	-	M
75	316	41	7	1,465	4	N
56	29	17	1	639	5	O
13	341	64	2	1,254	13	P
8	17	2	-	197	7	Q
10	1,023	62	10	6,689	157	R
7	12	11	7	157	-	S
-	72	5	-	89	12,235	T

第8表 職業(大分類), 年齢(5歳階級), 男女別15歳以上就業者数及び平均年齢(総数) — 三重県

男 女, 年齢(5歳階級)	総 数	A 管理的職業 従事者	B 専門的・技 術的職業従 事者	C 事 務 従事者	D 販 売 従事者	E サービ ス職 業 従事者	F 保安職業 従事者
24 三重県							
総数(15歳以上年齢)	872,773	17,347	122,667	154,775	95,412	101,921	14,375
15～19歳	12,210	1	313	806	1,996	3,277	187
20～24歳	51,448	19	7,366	6,752	6,847	8,359	923
25～29歳	67,406	89	12,450	11,738	7,895	7,364	1,280
30～34歳	73,920	295	12,885	12,842	8,583	8,257	1,537
35～39歳	88,351	696	14,418	17,122	9,390	9,356	1,437
40～44歳	111,177	1,322	15,980	23,979	12,125	11,357	1,408
45～49歳	98,898	1,645	14,714	21,624	10,525	10,293	1,074
50～54歳	94,852	2,506	14,610	20,969	10,127	9,947	1,308
55～59歳	85,210	2,871	12,874	17,239	9,359	9,107	1,497
60～64歳	75,829	2,720	8,522	11,835	7,669	9,501	1,590
65～69歳	59,929	2,429	4,979	6,124	5,635	8,666	1,368
70～74歳	29,848	1,394	1,978	2,378	2,730	4,096	574
75～79歳	14,612	797	869	898	1,451	1,662	170
80～84歳	6,403	391	451	344	718	537	20
85歳以上	2,680	172	258	125	362	142	2
平均年齢	47.1	58.4	44.8	46.0	45.9	46.6	47.1
(再掲) 65歳以上	113,472	5,183	8,535	9,869	10,896	15,103	2,134
(再掲) 75歳以上	23,695	1,360	1,578	1,367	2,531	2,341	192
男性							
総数(15歳以上年齢)	489,227	14,432	59,503	61,524	47,742	28,249	13,654
15～19歳	6,547	-	178	202	764	1,198	167
20～24歳	26,283	14	2,353	1,758	3,006	2,900	831
25～29歳	37,308	68	5,410	3,629	3,913	2,568	1,201
30～34歳	42,872	251	6,271	4,303	4,679	2,786	1,440
35～39歳	50,463	603	6,857	5,952	5,073	2,874	1,353
40～44歳	62,095	1,121	7,667	9,132	6,322	2,845	1,332
45～49歳	53,932	1,364	7,013	8,736	5,235	2,262	994
50～54歳	51,380	2,055	7,144	9,179	4,838	1,998	1,246
55～59歳	47,279	2,431	6,273	8,270	4,601	1,848	1,442
60～64歳	43,858	2,288	4,800	6,293	3,656	2,348	1,550
65～69歳	35,221	2,016	3,076	2,674	2,869	2,387	1,347
70～74歳	17,593	1,147	1,330	912	1,445	1,314	562
75～79歳	8,827	649	605	302	807	663	167
80～84歳	3,963	294	337	126	365	210	20
85歳以上	1,606	131	189	56	169	48	2
平均年齢	47.4	58.3	46.3	47.9	46.1	45.0	47.4
(再掲) 65歳以上	67,210	4,237	5,537	4,070	5,655	4,622	2,098
(再掲) 75歳以上	14,396	1,074	1,131	484	1,341	921	189
女性							
総数(15歳以上年齢)	383,546	2,915	63,164	93,251	47,670	73,672	721
15～19歳	5,663	1	135	604	1,232	2,079	20
20～24歳	25,165	5	5,013	4,994	3,841	5,459	92
25～29歳	30,098	21	7,040	8,109	3,982	4,796	79
30～34歳	31,048	44	6,614	8,539	3,904	5,471	97
35～39歳	37,888	93	7,561	11,170	4,317	6,482	84
40～44歳	49,082	201	8,313	14,847	5,803	8,512	76
45～49歳	44,966	281	7,701	12,888	5,290	8,031	80
50～54歳	43,472	451	7,466	11,790	5,289	7,949	62
55～59歳	37,931	440	6,601	8,969	4,758	7,259	55
60～64歳	31,971	432	3,722	5,542	4,013	7,153	40
65～69歳	24,708	413	1,903	3,450	2,766	6,279	21
70～74歳	12,255	247	648	1,466	1,285	2,782	12
75～79歳	5,785	148	264	596	644	999	3
80～84歳	2,440	97	114	218	353	327	-
85歳以上	1,074	41	69	69	193	94	-
平均年齢	46.7	59.1	43.4	44.8	45.8	47.2	40.7
(再掲) 65歳以上	46,262	946	2,998	5,799	5,241	10,481	36
(再掲) 75歳以上	9,299	286	447	883	1,190	1,420	3

G 農林漁業従事者	H 生産工程従事者	I 輸送・機械運転従事者	J 建設・採掘従事者	K 運搬・清掃・包装等従事者	L 分類不能の職業	
29,831	176,855	31,086	38,236	62,288	27,980	総
129	3,180	114	612	793	802	15
519	13,570	785	1,820	2,500	1,988	20
705	17,182	1,249	2,144	3,035	2,275	25
871	17,581	1,819	3,125	3,844	2,281	30
1,153	20,697	2,657	4,113	4,826	2,486	35
1,419	24,680	4,258	5,328	6,609	2,712	40
1,392	20,416	4,425	4,166	6,323	2,301	45
1,644	17,844	3,989	3,694	6,381	1,833	50
1,988	14,843	3,470	3,871	6,587	1,504	55
3,569	12,492	3,659	4,141	8,289	1,842	60
5,485	8,315	3,357	3,328	7,656	2,587	65
4,467	3,746	1,100	1,352	3,818	2,215	70
3,594	1,592	176	390	1,243	1,770	75
2,037	532	23	122	301	927	80
859	185	5	30	83	457	85
62.7	44.0	50.3	47.9	51.3	50.0	均
16,442	14,370	4,661	5,222	13,101	7,956	65
6,490	2,309	204	542	1,627	3,154	75
19,805	129,738	29,946	37,165	31,929	15,540	総
104	2,283	106	607	531	407	15
380	9,681	732	1,778	1,728	1,122	20
551	13,252	1,193	2,110	2,064	1,349	25
657	13,912	1,745	3,056	2,442	1,330	30
844	16,201	2,547	4,006	2,737	1,416	35
943	18,678	4,024	5,214	3,277	1,540	40
963	14,859	4,221	4,050	2,915	1,320	45
1,101	12,609	3,837	3,583	2,727	1,063	50
1,226	10,330	3,370	3,747	2,911	830	55
2,265	8,209	3,582	4,005	3,960	902	60
3,580	5,586	3,309	3,209	3,815	1,353	65
2,850	2,556	1,083	1,294	1,965	1,135	70
2,357	1,093	170	364	655	995	75
1,404	376	22	115	157	537	80
580	113	5	27	45	241	85
62.2	43.4	50.5	47.8	49.8	49.6	均
10,771	9,724	4,589	5,009	6,637	4,261	65
4,341	1,582	197	506	857	1,773	75
10,026	47,117	1,140	1,071	30,359	12,440	総
25	897	8	5	262	395	15
139	3,889	53	42	772	866	20
154	3,930	56	34	971	926	25
214	3,669	74	69	1,402	951	30
309	4,496	110	107	2,089	1,070	35
476	6,002	234	114	3,332	1,172	40
429	5,557	204	116	3,408	981	45
543	5,235	152	111	3,654	770	50
762	4,513	100	124	3,676	674	55
1,304	4,283	77	136	4,329	940	60
1,905	2,729	48	119	3,841	1,234	65
1,617	1,190	17	58	1,853	1,080	70
1,237	499	6	26	588	775	75
633	156	1	7	144	390	80
279	72	-	3	38	216	85
63.7	45.6	46.2	51.5	52.8	50.7	均
5,671	4,646	72	213	6,464	3,695	65
2,149	727	7	36	770	1,381	75

第9表 国籍(12区分), 産業(大分類), 男女別15歳以上外国人就業者数 - 三重県

男 女, 産業(大分類)	総数	韓国, 朝鮮	中国	フィリ ピン	タイ	インド ネシア	ベトナム
総数	17,482	2,176	4,123	2,258	500	509	1,361
A 農業, 林業	242	13	44	29	14	21	33
うち農業	242	13	44	29	14	21	33
B 漁業	123	2	88	1	1	29	-
C 鉱業, 採石業, 砂利採取業	3	2	-	-	-	-	-
D 建設業	646	260	60	53	10	8	69
E 製造業	9,920	393	2,703	1,423	295	370	1,046
F 電気・ガス・熱供給・水道業	1	-	-	-	-	-	-
G 情報通信業	62	15	11	4	2	-	12
H 運輸業, 郵便業	469	139	64	44	14	28	32
I 卸売業, 小売業	1,096	323	304	80	27	9	40
J 金融業, 保険業	49	36	6	-	1	-	-
K 不動産業, 物品賃貸業	92	51	18	1	1	1	-
L 学術研究, 専門・技術サービス業	164	47	27	9	-	-	7
M 宿泊業, 飲食サービス業	993	301	339	101	55	3	12
N 生活関連サービス業, 娯楽業	305	139	50	24	13	1	9
O 教育, 学習支援業	452	52	39	26	3	3	2
P 医療, 福祉	389	124	41	76	8	4	8
Q 複合サービス事業	7	2	2	-	-	-	-
R サービス業(他に分類されないもの)	651	150	103	91	31	9	19
S 公務(他に分類されるものを除く)	88	4	8	15	-	-	-
T 分類不能の産業	1,730	123	216	281	25	23	72
男性	8,973	1,195	1,439	832	197	368	899
A 農業, 林業	83	7	5	6	5	2	1
うち農業	83	7	5	6	5	2	1
B 漁業	36	1	6	-	-	29	-
C 鉱業, 採石業, 砂利採取業	3	2	-	-	-	-	-
D 建設業	540	205	53	29	7	7	69
E 製造業	5,176	258	871	602	163	279	690
F 電気・ガス・熱供給・水道業	1	-	-	-	-	-	-
G 情報通信業	41	11	6	2	1	-	10
H 運輸業, 郵便業	325	111	49	15	3	26	18
I 卸売業, 小売業	514	135	108	11	4	3	27
J 金融業, 保険業	19	16	1	-	-	-	-
K 不動産業, 物品賃貸業	65	35	16	1	-	-	-
L 学術研究, 専門・技術サービス業	92	32	18	2	-	-	2
M 宿泊業, 飲食サービス業	368	105	149	5	1	1	2
N 生活関連サービス業, 娯楽業	119	75	8	5	1	-	1
O 教育, 学習支援業	235	24	16	5	1	1	2
P 医療, 福祉	55	29	6	2	-	-	3
Q 複合サービス事業	4	1	-	-	-	-	-
R サービス業(他に分類されないもの)	345	81	51	28	9	7	13
S 公務(他に分類されるものを除く)	24	1	1	2	-	-	-
T 分類不能の産業	928	66	75	117	2	13	61
女性	8,509	981	2,684	1,426	303	141	462
A 農業, 林業	159	6	39	23	9	19	32
うち農業	159	6	39	23	9	19	32
B 漁業	87	1	82	1	1	-	-
C 鉱業, 採石業, 砂利採取業	-	-	-	-	-	-	-
D 建設業	106	55	7	24	3	1	-
E 製造業	4,744	135	1,832	821	132	91	356
F 電気・ガス・熱供給・水道業	-	-	-	-	-	-	-
G 情報通信業	21	4	5	2	1	-	2
H 運輸業, 郵便業	144	28	15	29	11	2	14
I 卸売業, 小売業	582	188	196	69	23	6	13
J 金融業, 保険業	30	20	5	-	1	-	-
K 不動産業, 物品賃貸業	27	16	2	-	1	1	-
L 学術研究, 専門・技術サービス業	72	15	9	7	-	-	5
M 宿泊業, 飲食サービス業	625	196	190	96	54	2	10
N 生活関連サービス業, 娯楽業	186	64	42	19	12	1	8
O 教育, 学習支援業	217	28	23	21	2	2	-
P 医療, 福祉	334	95	35	74	8	4	5
Q 複合サービス事業	3	1	2	-	-	-	-
R サービス業(他に分類されないもの)	306	69	52	63	22	2	6
S 公務(他に分類されるものを除く)	64	3	7	13	-	-	-
T 分類不能の産業	802	57	141	164	23	10	11

1) 無国籍及び国名「不詳」を含む。
2) 日本人・外国人の別「不詳」を含む。

インド	イギリス	アメリカ	ブラジル	ペルー	その他	(別掲)	(別掲)	
						15歳以上 総就業者数	15歳以上 日本人 就業者数	
					1)	2)		
38	50	166	3,942	906	1,453	872,773	855,111	
1	-	-	41	10	36	25,387	25,142	A
1	-	-	41	10	36	24,371	24,126	
-	-	-	-	-	2	5,842	5,719	B
-	-	-	1	-	-	406	403	C
1	-	1	114	25	45	60,912	60,266	D
12	1	9	2,585	599	484	209,004	199,076	E
-	-	-	1	-	-	4,807	4,806	F
1	1	-	12	2	2	9,449	9,387	G
-	-	-	91	29	28	46,653	46,183	H
2	2	2	113	36	158	126,075	124,977	I
-	-	-	3	-	3	18,573	18,524	J
-	-	1	11	2	6	10,394	10,302	K
1	2	2	46	11	12	20,004	19,840	L
16	2	2	61	26	75	47,328	46,334	M
-	-	3	25	3	38	31,374	31,069	N
2	38	116	63	7	101	38,725	38,272	O
-	1	1	90	19	17	102,406	102,016	P
-	-	-	1	-	2	8,959	8,952	Q
-	-	5	177	30	36	48,295	47,641	R
-	2	20	26	4	9	28,927	28,839	S
2	1	4	481	103	399	29,253	27,363	T
<hr/>								
34	36	99	2,386	521	967	489,227	480,177	
1	-	-	27	5	24	15,818	15,733	A
1	-	-	27	5	24	14,913	14,828	
-	-	-	-	-	-	4,107	4,071	B
-	-	-	1	-	-	349	346	C
1	-	1	100	23	45	50,436	49,896	D
9	1	6	1,625	361	311	150,310	145,130	E
-	-	-	1	-	-	4,061	4,060	F
1	1	-	6	1	2	6,752	6,711	G
-	-	-	67	16	20	37,420	37,095	H
2	2	2	67	20	133	55,388	54,873	I
-	-	-	1	-	1	7,754	7,735	J
-	-	-	6	1	6	6,050	5,985	K
1	2	2	17	7	9	12,951	12,859	L
16	1	1	26	13	48	15,362	14,994	M
-	-	2	8	-	19	11,773	11,654	N
2	26	70	17	2	69	15,706	15,471	O
-	-	1	5	4	5	22,948	22,892	P
-	-	-	1	-	2	5,212	5,208	Q
-	-	4	114	16	22	30,303	29,956	R
-	2	7	6	2	3	20,520	20,496	S
1	1	3	291	50	248	16,007	15,012	T
<hr/>								
4	14	67	1,556	385	486	383,546	374,934	
-	-	-	14	5	12	9,569	9,409	A
-	-	-	14	5	12	9,458	9,298	
-	-	-	-	-	2	1,735	1,648	B
-	-	-	-	-	-	57	57	C
-	-	-	14	2	-	10,476	10,370	D
3	-	3	960	238	173	58,694	53,946	E
-	-	-	-	-	-	746	746	F
-	-	-	6	1	-	2,697	2,676	G
-	-	-	24	13	8	9,233	9,088	H
-	-	-	46	16	25	70,687	70,104	I
-	-	-	2	-	2	10,819	10,789	J
-	-	1	5	1	-	4,344	4,317	K
-	-	-	29	4	3	7,053	6,981	L
-	1	1	35	13	27	31,966	31,340	M
-	-	1	17	3	19	19,601	19,415	N
-	12	46	46	5	32	23,019	22,801	O
-	1	-	85	15	12	79,458	79,124	P
-	-	-	-	-	-	3,747	3,744	Q
-	-	1	63	14	14	17,992	17,685	R
-	-	13	20	2	6	8,407	8,343	S
1	-	1	190	53	151	13,246	12,351	T

第10表 国籍(12区分), 職業(大分類), 男女別15歳以上外国人就業者数 — 三重県

男 産業(大分類)	女	総数	韓国, 朝鮮	中国	フィリ ピン	タイ	インド ネシア	ベトナム
総数		17,482	2,176	4,123	2,258	500	509	1,361
A 管理的職業従事者		177	106	29	8	1	1	-
B 専門的・技術的職業従事者		1,049	162	228	57	18	13	49
C 事務従事者		734	294	180	44	15	6	12
D 販売従事者		684	269	169	39	11	3	6
E サービス職業従事者		1,351	405	351	173	57	5	27
F 保安職業従事者		20	9	3	5	-	-	-
G 農林漁業従事者		322	17	123	22	13	48	34
H 生産工程従事者		9,624	325	2,519	1,421	291	357	1,047
I 輸送・機械運転従事者		296	128	9	14	2	1	2
J 建設・採掘従事者		414	137	78	25	3	6	55
K 運搬・清掃・包装等従事者		1,147	208	217	177	65	49	57
L 分類不能の職業		1,664	116	217	273	24	20	72
男性		8,973	1,195	1,439	832	197	368	899
A 管理的職業従事者		133	85	16	-	-	1	-
B 専門的・技術的職業従事者		611	93	133	18	9	9	41
C 事務従事者		247	76	55	6	1	2	6
D 販売従事者		354	138	70	6	1	2	3
E サービス職業従事者		434	146	144	8	2	1	5
F 保安職業従事者		20	9	3	5	-	-	-
G 農林漁業従事者		106	10	5	8	5	31	2
H 生産工程従事者		4,992	213	764	606	165	266	690
I 輸送・機械運転従事者		273	123	9	11	1	1	2
J 建設・採掘従事者		393	134	78	17	2	5	55
K 運搬・清掃・包装等従事者		519	107	81	36	9	40	33
L 分類不能の職業		891	61	81	111	2	10	62
女性		8,509	981	2,684	1,426	303	141	462
A 管理的職業従事者		44	21	13	8	1	-	-
B 専門的・技術的職業従事者		438	69	95	39	9	4	8
C 事務従事者		487	218	125	38	14	4	6
D 販売従事者		330	131	99	33	10	1	3
E サービス職業従事者		917	259	207	165	55	4	22
F 保安職業従事者		-	-	-	-	-	-	-
G 農林漁業従事者		216	7	118	14	8	17	32
H 生産工程従事者		4,632	112	1,755	815	126	91	357
I 輸送・機械運転従事者		23	5	-	3	1	-	-
J 建設・採掘従事者		21	3	-	8	1	1	-
K 運搬・清掃・包装等従事者		628	101	136	141	56	9	24
L 分類不能の職業		773	55	136	162	22	10	10

- 1) 無国籍及び国名「不詳」を含む。
2) 日本人・外国人の別「不詳」を含む。

インド	イギリス	アメリカ	ブラジル	ペルー	その他	(別掲) 15歳以上 総就業者数	(別掲) 15歳以上 日本人 就業者数	
					1)	2)		
38	50	166	3,942	906	1,453	872,773	855,111	
-	3	-	7	-	22	17,347	17,170	A
8	40	141	147	23	163	122,667	121,618	B
-	3	8	115	13	44	154,775	154,039	C
2	-	2	76	22	85	95,412	94,726	D
16	3	4	156	43	111	101,921	100,569	E
-	-	-	2	-	1	14,375	14,355	F
1	-	-	25	4	35	29,831	29,506	G
7	-	5	2,569	608	475	176,855	167,223	H
-	-	-	105	20	15	31,086	30,790	I
1	-	1	60	13	35	38,236	37,822	J
1	-	1	231	70	71	62,288	61,139	K
2	1	4	449	90	396	27,980	26,154	L

34	36	99	2,386	521	967	489,227	480,177	
-	3	-	6	-	22	14,432	14,299	A
8	29	83	58	9	121	59,503	58,892	B
-	2	4	61	6	28	61,524	61,277	C
2	-	1	45	14	72	47,742	47,387	D
16	1	2	34	15	60	28,249	27,815	E
-	-	-	2	-	1	13,654	13,634	F
1	-	-	19	1	24	19,805	19,697	G
5	-	4	1,606	367	306	129,738	124,742	H
-	-	-	96	16	14	29,946	29,673	I
1	-	1	54	11	35	37,165	36,772	J
-	-	1	137	38	37	31,929	31,409	K
1	1	3	268	44	247	15,540	14,580	L

4	14	67	1,556	385	486	383,546	374,934	
-	-	-	1	-	-	2,915	2,871	A
-	11	58	89	14	42	63,164	62,726	B
-	1	4	54	7	16	93,251	92,762	C
-	-	1	31	8	13	47,670	47,339	D
-	2	2	122	28	51	73,672	72,754	E
-	-	-	-	-	-	721	721	F
-	-	-	6	3	11	10,026	9,809	G
2	-	1	963	241	169	47,117	42,481	H
-	-	-	9	4	1	1,140	1,117	I
-	-	-	6	2	-	1,071	1,050	J
1	-	-	94	32	34	30,359	29,730	K
1	-	1	181	46	149	12,440	11,574	L

三重県の人口

—平成 27 年国勢調査結果—

(平成 27 年 10 月 1 日現在)

平成 29 年 10 月発行

三重県 戦略企画部 統計課

TEL 059-224-2044

FAX 059-224-2046

URL <http://www.pref.mie.lg.jp/DATABOX/>

E-mail : tokei@pref.mie.jp