

土地積測量

番 2141-1
土地の所在 津市森町字釜狭間

別記第一号 (第七十四条第三項関係)

求積表

地番	2141-1		X _n · (Y _{n+1} - Y _n - 1)		距離
NO	X _n	Y _n	X _n · (Y _{n+1} - Y _n - 1)		
S16	535.816	351.260	26525.035284		51.727
S17	519.898	400.477	25352.825970		4.273
S18	515.648	400.025	-1118.440512		5.782
S19	510.126	398.308	-1531.398252		3.705
S20	506.650	397.023	-1780.874750		5.130
F29	502.030	394.793	-1375.060170		0.517
KP1	502.124	394.284	-23454.714164		46.589
KP8	508.124	348.082	-23766.483852		0.581
KP9	508.235	347.511	451.477380		6.594
KP10	514.764	348.990	1067.105772		3.879
KP11	518.598	348.584	1028.379834		10.841
KP12	529.350	350.973	887.190600		6.472
合計			2295.043120		
合計面積			1147.5215600		
合計地積			1147.52	m ²	

測量年月日	令和1年12月20日
座標系	任意

座標一覧表

名称	点名	X座標	Y座標
金属鉄	TB3	493.901	397.746
金属鉄	T.4	504.672	345.035

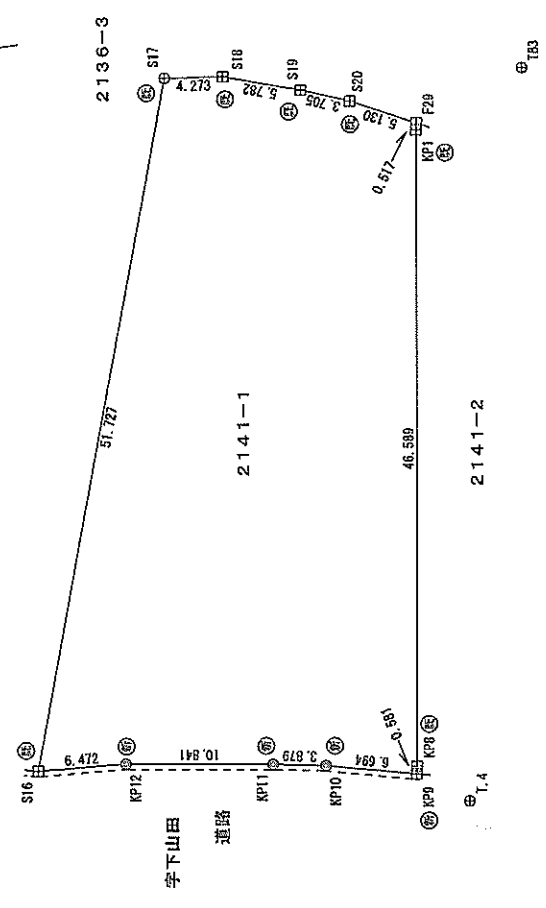

座標点	境界線の種類
④	木
⑤	金属
⑥	コンクリート杭
⑦	プラスチック杭
⑧	金属杭
⑨	埋
⑩	埋
⑪	埋
⑫	埋
⑬	埋
⑭	埋

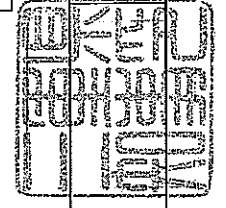

津市広明町13番地
三重県
測量員 鈴木英敬

申請人

縮尺 1/500

作成者

公益社団法人 三重県公共測量士協会
社員 前出 隆司
(令和1年12月25日作成)

縮尺 1/500