別紙１

三重県　野生いのしし豚熱（CSF）経口ワクチンの散布地域（令和2年度11月）

今回散布を実施する地域

市町名（散布地点数）

桑名市（27）
いなべ市（45）
菰野町（30）
四日市市（46）
鈴鹿市（40）
亀山市（45）
伊賀市（120）
名張市（30）
津　市（149）
松阪市（85）

10市町
計　617か所
12,340個散布

経口ワクチン散布イメージ図

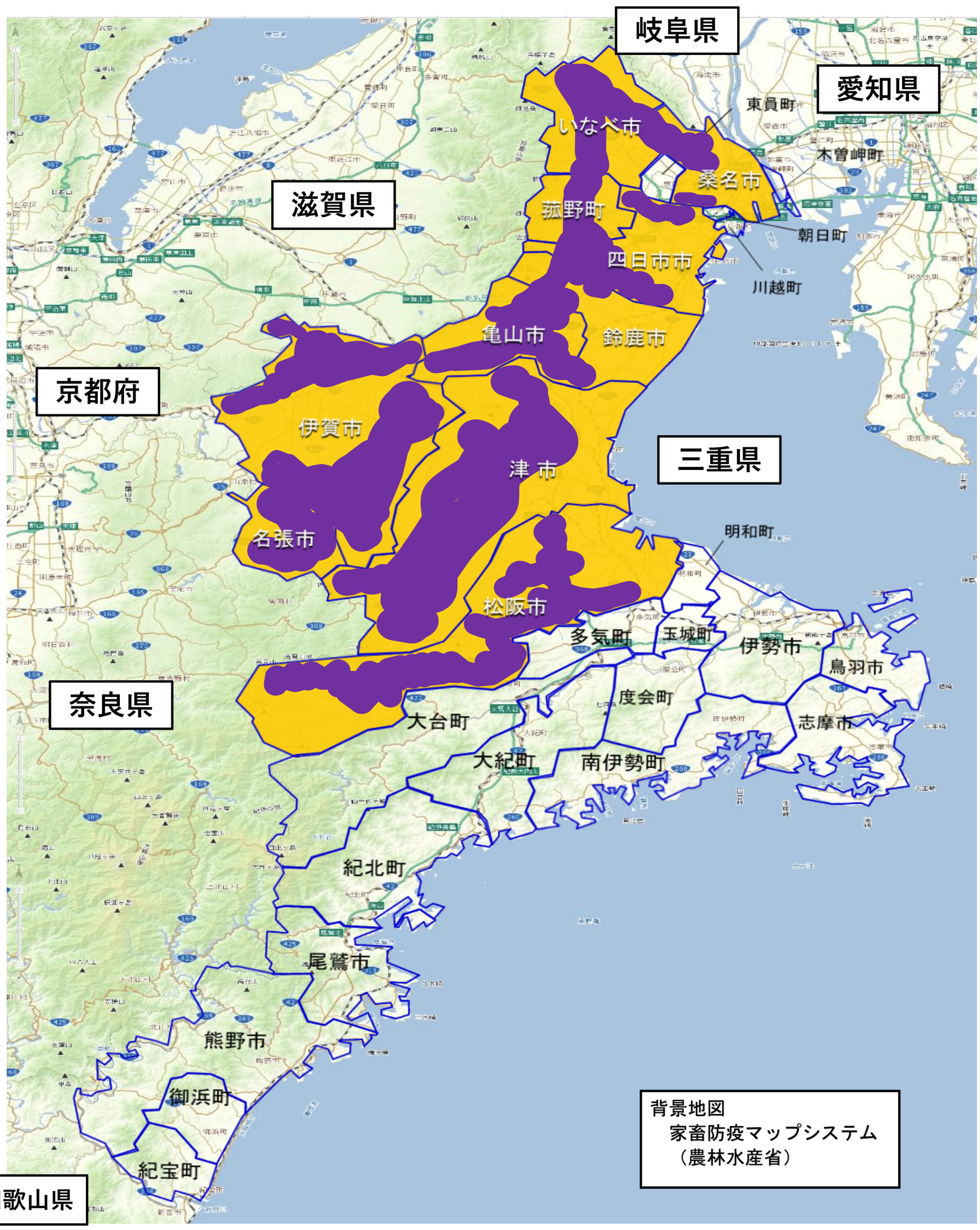

背景地図
家畜防疫マップシステム
（農林水産省）