

昭和58年度版

三重県林業統計書

昭和59年3月

三重県農林水産部林業事務局

はじめに

県土の66パーセントが森林で占められる本県は、良質なスギ・ヒノキ材の生産を中心とした林業県として全国的に知られておりますが、近年の木材需要の低迷、林業労働力の減少等により林業経営は一段と厳しいものがあります。

しかしながら、森林、林業の果す役割は、林産物の生産のみならず、県土の保全、水源の涵養、保健休養の効果等公益的機能の発揮により、県民に対し多大に寄与しているところであります。

本県では、昭和58年度から昭和70年度にいたる「第2次三重県長期総合計画」を策定し、森林のもつ経済性と公益性の調和を図りつつ、「三重県林業の振興方向」を柱とした林業振興の諸施策を推進しているのであります。

本書は、これら諸施策の遂行にあたり、正しい現状の把握と的確な対応が必要であることから、各部門で整理されていた森林、林業の実態と林業施策の実績をとりまとめたもので、今後の行政、調査等の資料として広くご利用頂ければ幸いです。

昭和59年3月

三重県林業事務局長 坂尾 正

利 用 に あ た っ て

1. 本書は県林業事務局各課、林業技術センター及び県関係部課の業務統計資料のほか、三重統計情報事務所、営林署、森林開発公団、その他官公署の資料により編集した。
2. 資料は昭和57年(年度、暦年)に基づき、市町村又は出先林業事務所管内別に記入し、全体については過去と比較できるよう53～57年分を併記した。
3. 単位は表右肩に示し、資料出所及び特に必要な事項を脚注として掲げた。
4. 単位未満の数は四捨五入したため、総数と内訳数の計とが一致しない場合がある。
5. 統計表中、該当なしは空欄、単位未満は0とした。
6. 森林の定義による区分について
 - 2条森林
「森林法」第2条に定義された森林で、立木竹が生育している土地及びその上にある立木竹並びに木竹の集団的な生育に供される土地を総称していう。
 - 5条森林
「森林法」第5条による地域森林計画の対象となる民有林で2条森林から、次の森林を除いたもの。
 - (1) 近隣する森林と施業上の関連を有しない0.3ヘクタール以下の森林
 - (2) 都市計画法による市街化区域内の森林、又は区域区分の定められていない都市計画区域において用途地域として定められている区域内の森林で区域外の森林と施業上の関連を有しないもの、及び都市計画法第29条又は第59条の許認可を受けたもの。
 - (3) 国又は地方公共団体が実施する事業により、森林以外の用に供される森林
 - (4) その他

目 次

1. 三重県林業の主要指標	2
2. 三重県の森林概要	
(1) 森林面積と蓄積（市町村別）	6
(2) 民有林種別面積と蓄積（市町村別）	10
(3) 民有林種別令級別面積蓄積	14
(4) 民有林所有形態別森林面積蓄積	16
(5) 国有林の概要	22
(6) 公団造林の概要	26
(7) 県行造林の概要	28
(8) 県行造林事業の実績	34
3. 森林計画	
(1) 地域森林計画の編成実績	36
(2) 制限林の種類別面積	36
(3) 森林施業計画認定事業実績	39
(4) 機能別森林面積	40
4. 造林	
(1) 人工造林面積	44
(2) 経営形態別人工造林面積	46
(3) 樹種別人工造林面積	46
(4) 造林用苗木生産量及び苗畑面積	46
(5) 採取源指定状況	47
(6) 公営種子採取の実績	47
(7) 次代検定林設定状況	47

5. 林 道	
(1) 林道事業実績	50
(2) 林道作業道現況(市町村別)	54
6. 森 林 組 合	
(1) 森林組合連合会構成と主要事業の実績	60
(2) 森林組合構成	62
(3) 事業の実績	64
(4) 生産森林組合構成	66
7. 林 業 労 働	
(1) 森林組合作業員の就労状況	72
(2) 林業労働者就労安定化対策事業実績	72
(3) 林業就業者の推移	74
(4) 林業労働者の推移	74
8. 林業構造改善	
(1) 林業構造改善事業実施(計画)状況	77
(2) 第2次林業構造改善事業実績	78
(3) 新林業構造改善事業実績	80
(4) 入会林野等整備の現況	82
9. 林 産 物	
(1) 昭和57年次三重県木材需給状況	86
(2) 素材需給状況	87
(3) 素材生産量	87
(4) 製材工場の概要	88
(5) チップ工場の現況	90
(6) 木材市売市場木材取扱数量	90
(7) 特用林産物生産量	91

10. 林業金融	
(1) 農林漁業金融公庫資金利用状況	94
(2) 林業改善資金利用状況	94
(3) 林業経営安定対策資金利用状況	94
(4) 国産材産業振興資金利用状況	96
(5) 農林中央金庫資金利用状況	96
(6) 林業信用基金の債務保証額	96
11. 研究・普及	
(1) 試験研究実績	98
(2) 普及指導事業実施状況	99
12. 林業機械	
(1) 林業機械保有現況	102
(2) 林業機械保有区分	102
13. 保安施設	
(1) 治山事業実績	104
(2) 治山災害関係事業実績	104
(3) 保安林種類別面積	106
14. 森林保全	
(1) 林地開発許可実績	120
(2) 森林被害状況	120
(3) 森林病虫害等防除事業実績	121
15. 環境緑化	
(1) 公共緑地の造成状況	124
(2) 緑化推進県民大会開催一覧表	125
(3) 緑の少年隊結成状況	126
(4) 在圃量の推移	127
(5) 生産苗畑面積(市町村別)	128

16. 鳥 獣 保 護

(1) 狩猟者登録証交付状況	130
(2) キジ放鳥実績	130
(3) 狩猟期間中に捕獲された鳥獣	132
(4) 有害鳥獣として捕獲された鳥獣	134
(5) 鳥獣保護施設	136
(6) 休猟区等	138

17. そ の 他

(1) 林業予算の推移	140
(2) 林業関係団体	143
(3) 林業事務局組織及び職員配置状況	144
(4) 地域の概要	146
(5) 林政年表	150

1. 三重県林業の主要指標

三重県林業の主要指標

昭和57年(度)

項 目	単 位	三 重 県	全 国 対 比	全 国 順 位	全 国	摘 要	
全 域 面 積	ha	577,706	1.5	25	37,774,843	林政課資料 林業統計要覧	
森 林 面 積	"	381,600	1.5	24	25,279,000		
森 林 率	%	66.1	-	30	66.9		
人 工 林 率	"	62.2	-	6	39.1		
民 有 林	面 積	ha	356,887	2.1	20	17,372,000	林政課資料 林業統計要覧
	蓄 積	千m³	38,675	2.3	22	1,679,850	
	人 工 林 面 積	ha	223,800	3.0	9	7,499,000	
	人 工 林 率	%	62.7	-	4	43.2	
	人 工 林ha当蓄積	m³	135	-	-	118	
	林 道 延 長	km	1,264	2.1	20	61,255	
林 道 密 度	m/ha	3.5	-	-	3.6		
国 有 林	面 積	ha	24,713	0.3	32	7,907,000	林業統計要覧
	蓄 積	千m³	2,178	0.3	32	803,898	
木 材 需 要 量	千m³	1,396	2.1	19	65,065	木材需給報告書	
うち製材用需要量	"	1,275	2.9	8	44,070		
うちチップ用需要量	"	83	1.0	28	8,783		
製 材 品 生 産 量	千m³	938	3.0	8	31,064	木材需給報告書	
木 材 チ ッ プ 生 産 量	"	210	1.4	26	15,396		
製 材 工 場 数	工場	836	4.0	5	20,937		
木 材 チ ッ プ 工 場 数	"	199	3.3	7	5,996		
生しいたけ生産量	トン	2,651	3.5	8	75,777	特用林産物需給表	
乾しいたけ生産量	"	253	2.0	12	12,560		
ひらたけ生産量	"	1,808	12.6	1	14,396		
林 家 戸 数	戸	52,023	2.1	24	25,312,61	80年センサス	
うち農家林家戸数	"	41,913	2.1	23	19,813,52		
5ha未満の林家数	%	90.8	-	-	88.6		
100ha以上の "	戸	90	2.6	12	3,480		
森 林 組 合 数	組合	42	2.2	16	1,943	林業統計要覧	
森 林 組 合 員 数	人	29,663	1.7	24	1,778,461		
森 林 組 合 作 業 班 員 数	人	467	-	-	-		
生 産 林 業 所 得	百万円	20,172	3.0	13	680,880	農林水産省 統計情報部	

2. 三重県の森林概要

本県の土地利用

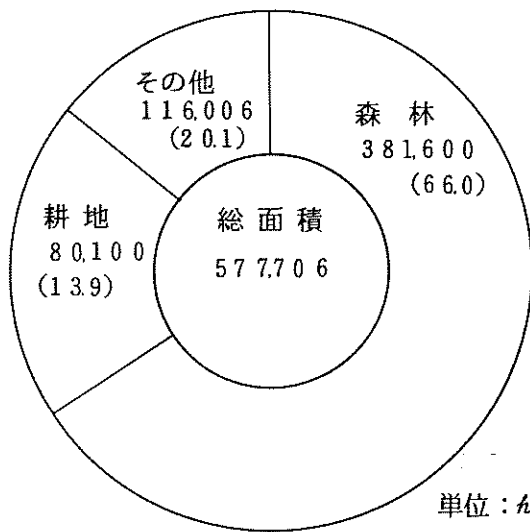

森林面積

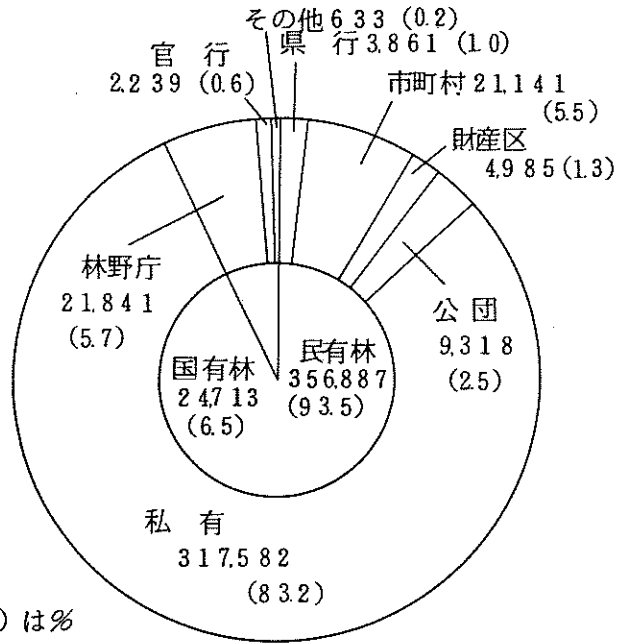

単位：ha、()は%

民有林人工林(スギ、ヒノキ)令級別面積蓄積

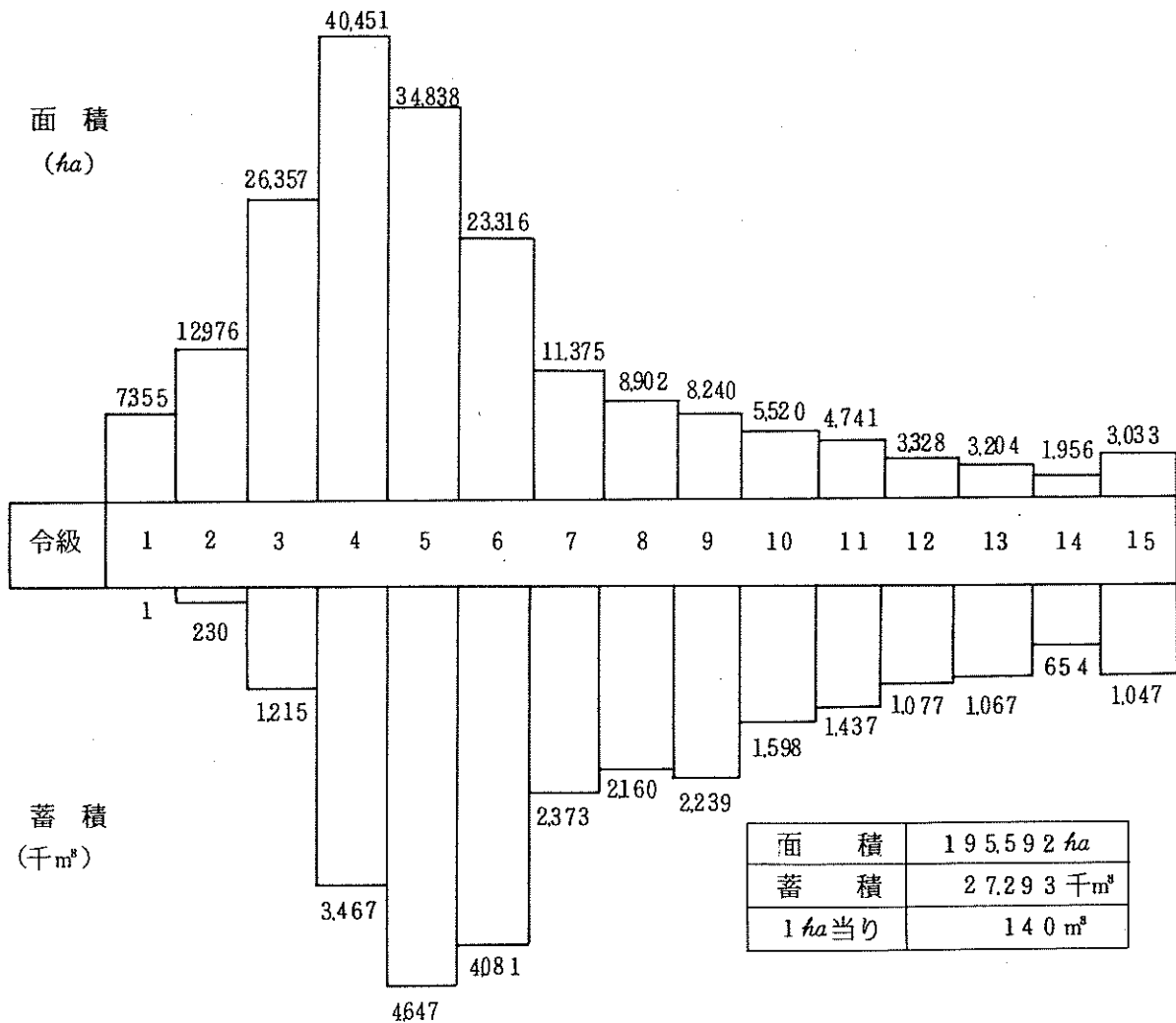

森林の現況

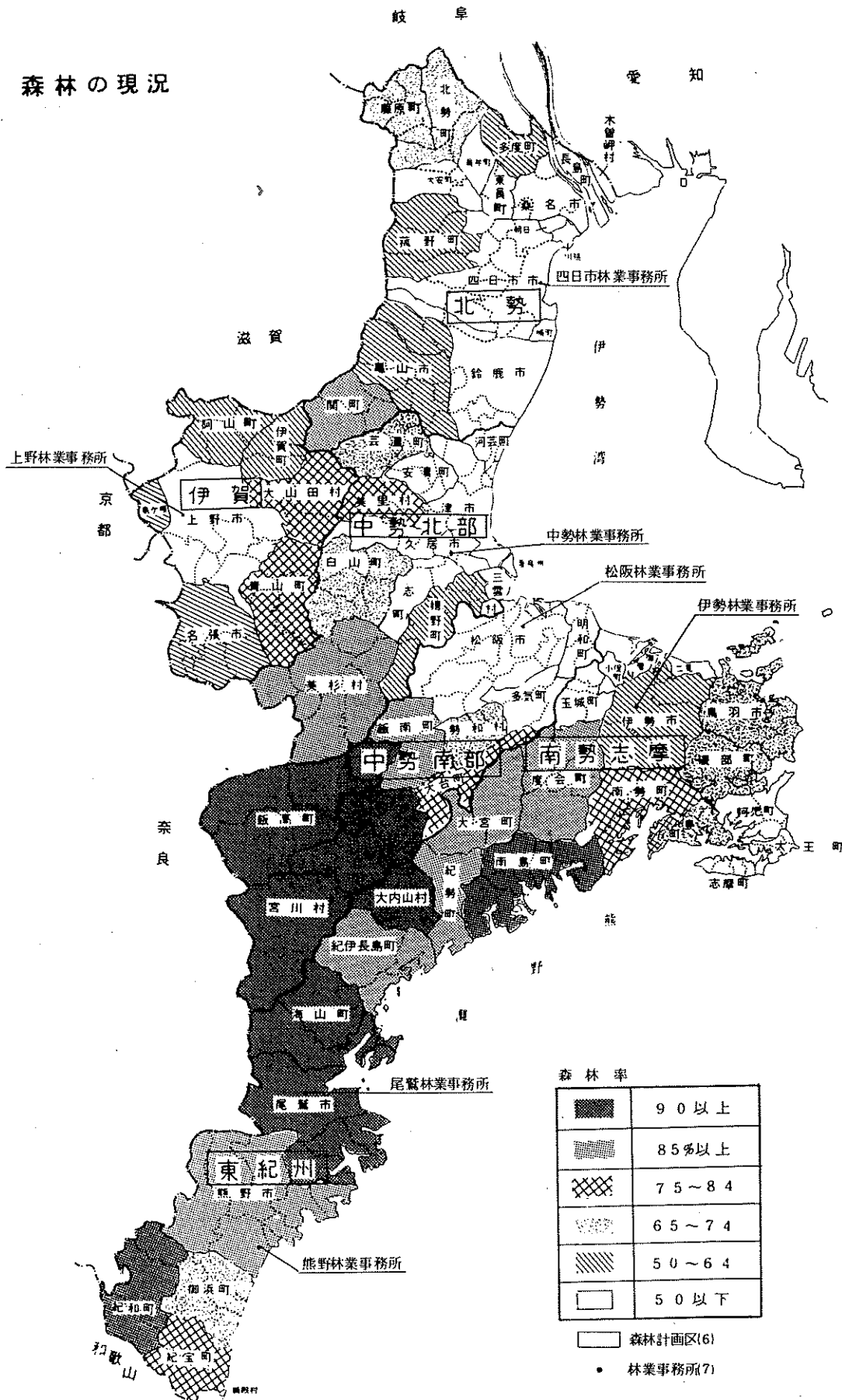

(1) 森林面積と蓄積

森林計画区	事務所	市町村名	区域面積 ha	森林面積 ha	森林率 %	人工林率 %	民			
							面積 ha	県行林	市町村有林	財産区有林
県		計	577,706	381,600	66.1	62.2	356,887	3,861	21,141	4,985
北勢 森林 計画 区	四日市 市 林業 事務 所	四日市市	19,677	4,096	20.9	70.8	3,788		322	85
		桑名市	5,739	1,109	19.3	51.3	974			
		鈴鹿市	19,589	4,143	21.1	52.9	3,868	210	26	
		龜山市	11,113	5,714	51.4	55.9	5,353	63	18	
		多度町	4,756	2,460	51.7	52.8	2,370	0	683	
		長島町	4,533							
		木曾岬村								
		北勢町	8,851	6,265	70.8	47.5	5,204	172	11	1,317
		員弁町	2,373	811	34.2	52.0	811			
		大安町	4,472	2,127	47.6	45.6	2,085		11	
		東員町	2,269	253	11.2	72.0	253		0	
		藤原町	6,336	4,324	68.2	35.3	4,324	40	2	
		菰野町	10,728	5,848	54.5	34.1	5,772		8	1,851
		楠町	791							
		朝日町	593	93	15.7	39.0	93			
		川越町	798							
関町	8,059	6,880	85.4	80.2	6,834	89	93	1		
計		110,667	44,123	39.9	53.9	41,729	574	1,174	3,254	
中勢 北部 森林 計画 区	中勢 林業 事務 所	津市	10,163	1,857	18.3	77.3	1,857		12	
		久居市	6,859	2,736	39.9	66.8	2,736	121	21	196
		河芸町	1,967	395	20.1	81.8	395		1	
		芸濃町	6,419	4,402	68.6	85.4	4,183	43	51	
		美里村	5,009	3,852	76.9	72.6	3,852	337	37	3
		安濃町	3,654	1,482	40.6	74.5	1,482	0	34	
		香良洲町	408	0						
		一志町	4,739	2,691	56.8	71.0	2,690			157
		白山町	11,258	7,385	65.6	80.8	7,274	63	65	7
		嬉野町	7,719	4,852	62.9	73.8	4,852		1	
		美杉村	20,727	18,098	87.3	88.6	17,136	261	425	
		三雲村	1,933	2	0.1	0	2			
計		80,855	47,752	59.1	81.1	46,459	825	647	363	
中勢 南部 森林 計画 区	松阪 林業 事務 所	松阪市	20,819	8,826	42.4	78.6	8,363			
		飯南町	7,635	6,693	87.7	84.8	6,693		142	
		飯高町	24,074	22,830	94.8	69.9	21,832	226	342	
		多気町	4,962	2,211	44.6	66.0	2,211			
		明和町	4,047	374	9.2	91.7	374			
		大台町	5,514	4,317	78.3	72.5	4,315	176	116	
		勢和村	5,360	3,887	72.5	50.9	3,887		65	
宮川村	30,601	29,526	96.5	56.0	23,705	148	1,240			
計		103,012	78,664	76.4	66.1	71,380	550	1,905		

有		林				国 有 林		林家戸数 戸	林業就業 者 数 人
森林株式会社	私有林	人工林 ha	人工林率 %	蓄 積 千m³	成長量 m³	面 積 ha	蓄 積 千m³		
9,318	317,582	223,800	62.7	38,675	1,199,730	24,713	2,178	52,023	3,912
	3,381	2,816	74.3	444	9,819	308	13	2,534	10
	974	569	58.4	90	1,230	135		868	3
246	3,386	2,065	53.4	366	9,606	275	11	1,468	37
31	5,241	3,057	57.1	511	13,605	361	10	1,803	35
	16,87	12,13	51.2	182	3,970	90	5	479	15
								17	
								6	
135	3,569	1,972	37.9	401	10,895	1,061	112	958	37
	811	422	52.0	58	1,220			195	3
128	1,946	936	44.9	171	4,890	42	1	514	
	253	184	72.7	21	317			194	2
14	4,268	15,28	35.3	334	9,424			907	1
73	3,840	1,921	33.3	450	9,423	76	4	660	25
								33	
	93	37	39.8	7	99			149	
								40	
	6,651	5,483	80.2	966	22,519	46	3	534	64
627	36,100	22,203	53.2	4,001	97,017	2,394	159	11,359	232
	1,845	1,436	77.3	191	3,526			1,402	71
70	2,328	1,828	66.8	221	7,995			877	21
	394	323	81.8	39	370			403	2
0	4,089	3,580	85.6	601	19,199	219	12	696	55
99	3,376	2,795	72.6	386	13,077	0		680	11
	1,448	1,104	74.5	197	5,223	0		818	2
		0						3	
	2,533	1,909	71.0	273	8,796	1		821	13
159	6,980	5,862	80.6	944	34,408	111	11	1,254	24
	4,851	3,580	73.8	582	19,133			569	46
114	16,336	15,522	90.6	3,038	101,254	962	119	1,313	298
	2	0	0		2			48	1
442	44,182	37,939	81.7	6,472	212,983	1,293	142	8,884	544
	8,363	6,492	77.6	662	20,257	463	48	1,994	105
88	6,463	5,677	84.8	698	25,231			675	139
880	20,384	15,675	71.8	2,616	87,762	998	51	882	406
	2,211	1,460	66.0	124	28,47			1,114	1
	374	343	91.7	34	438			251	1
47	3,976	3,130	72.5	338	11,485	2		586	61
75	3,747	1,977	50.9	214	8,011			646	8
956	21,361	13,510	57.0	2,244	68,251	5,821	739	821	364
2,046	66,879	48,264	67.6	6,930	224,282	7,284	838	6,969	1,085

森林計画区	事務所	市町村名	区域面積 ha	森林面積 ha	森林率 %	人工林率 %	民			
							面積 ha	県行林	市町村有林	財産区有林
南勢志摩森林計画区	伊勢林業事務所	伊勢市	17796	10688	6.01	55.7	10688		60	
		鳥羽市	10733	7565	7.05	26.0	7565		471	
		玉城町	4141	1354	32.7	92.0	1354			
		二見町	1208	518	42.9	76.8	518		3	
		小俣町	1177	13	1.1	84.6	13			
		南勢町	10982	8430	7.68	38.0	8430	156	167	
		南島町	13474	12132	9.00	31.8	11933	47	204	854
		大宮町	10078	8897	8.83	65.6	8767	120	626	217
		紀勢町	6850	6139	89.6	63.9	5994	57	1740	
		御園村	655	11	1.7	81.8	11			
		大内山村	6501	6065	93.3	71.3	5574	273	1929	
		度会町	13373	11397	85.2	59.4	11397	202	245	
		浜島町	2643	1925	72.8	19.5	1925		40	
		大王町	1290	373	28.9	54.4	373		161	
		志摩町	1765	459	26.0	21.6	459		14	
		阿児町	4454	1340	30.1	29.0	1340		279	
		磯部町	7812	5276	67.5	19.1	5276		442	12
計		114,932	82,582	71.9	47.9	81,617	855	6,381	1,083	
伊賀森林計画区	上野林業事務所	上野市	19455	9675	49.7	22.0	9332		41	
		名張市	13028	7333	56.3	62.6	7333	262	25	26
		伊賀町	5993	3343	55.8	51.4	3328	21	137	102
		島ヶ原村	2379	1512	63.6	36.7	1333		436	
		阿山町	7588	4353	57.4	20.4	3519		50	
		大山田村	9617	7853	81.7	73.8	7765	93	256	0
		青山町	10868	8808	81.0	83.4	8808	18	77	
		計		68,928	42,877	62.2	53.7	41,418	394	1,022
東紀州森林計画区	尾鷲林業事務所	尾鷲市	19610	17715	90.3	62.2	14930	337	3526	
		紀伊長島町	11075	9591	86.6	71.7	8211	166	1963	
		海山町	14614	13374	91.5	52.6	9702		2214	
		計		45,299	40,680	89.8	61.3	32,843	503	7,703
	熊野林業事務所	熊野市	25762	22701	88.1	83.6	19372	81	372	141
		御浜町	8988	5965	66.4	70.4	5865		61	16
		紀宝町	7650	6052	79.1	79.4	6003		239	
		紀和町	11297	10170	90.0	71.2	10170	79	1626	
		鷯殿村	311	34	10.9	23.5	31	0	11	
計		54,008	44,922	83.2	78.4	41,441	160	2,309	157	

有		林				国 有 林		林家戸数 戸	林業就業 者 数 人
森林院公団	私有林	人工林 ha	人工林率 %	蓄 積 千m ³	成長量 m ³	面 積 ha	蓄 積 千m ³		
	10628	5949	55.7	1035	21010			1221	19
	7094	1965	26.0	369	11522			1473	10
	1354	1246	92.0	100	1850			526	1
	515	398	76.8	53	825			197	1
	13	11	84.6	1	5			49	1
	8107	3203	38.0	504	19479			955	35
1496	9332	3687	30.9	610	22098	199	8	580	47
376	7428	5709	65.1	771	34061	130	9	795	146
465	3732	3783	63.1	439	19407	145	10	474	80
	11	9	81.8	1	10			24	1
521	2851	3884	69.7	595	22712	491	34	217	63
987	9963	6765	59.4	829	39461			884	118
	1885	375	19.5	84	3328			269	
	212	203	54.4	27	313			371	1
	445	99	21.6	22	404			423	1
	1061	388	29.0	62	1638			676	2
	4822	1007	19.1	264	8752			941	3
3845	69453	38681	47.4	5766	206875	965	61	10075	529
0	9291	2028	21.7	1018	16437	343	13	2936	13
8	7012	4589	62.6	773	20610			1618	59
40	3028	1704	51.2	434	10217	15	1	1127	7
	897	526	39.5	133	3296	179	8	343	1
	3469	611	17.4	387	7699	834	42	1064	17
55	7361	5708	73.5	1250	40395	88	3	1002	71
6	8707	7343	83.4	1267	44169			998	78
109	39765	22509	54.3	5262	142823	1459	67	9088	246
1127	9940	9488	63.5	1824	53206	2785	165	926	266
365	5717	5937	72.3	954	25964	1380	90	572	180
336	7152	6190	63.8	1145	31565	3672	290	408	250
1828	22809	21615	65.8	3923	110735	7837	545	1906	696
	18778	16429	84.8	3303	99079	3329	354	1549	423
	5788	4146	70.7	721	23118	100	8	969	42
	5764	4768	79.4	968	29506	49	3	711	44
421	8044	7239	71.2	1326	53228			440	63
	20	8	25.8	3	84	3	1	73	8
421	38394	32589	78.6	6321	205015	3481	366	3742	580

森 林 : 2条森林

国 有 林 : 営林署、国鉄、三重大学資料

林 家 戸 数 : 1980年センサス

林業就業者数 : 昭和55年国勢調査

(2) 民有林林種別面積と蓄積

計 画 区 画	事 務 所	区 分 市町村	面 積								
			総 数	立			木			地	
				計	針葉樹	広葉樹	計	針葉樹	広葉樹	計	針葉樹
県 計			355,843	349,395	236,874	112,521	223,093	222,559	534	126,302	14,315
北 勢 森 林 計 画 区	四 日 市 林 業 事 務 所	四 日 市 市	3292	3133	2512	621	2470	2469	1	663	43
		桑 名 市	885	693	514	179	495	495	0	198	19
		鈴 鹿 市	3795	3601	2082	1519	2010	2009	1	1591	73
		亀 山 市	5331	5179	3093	2086	3047	3046	1	2132	47
		多 度 町	2369	2317	1262	1055	1213	1213	0	1104	49
		北 勢 町	5192	5039	2000	3039	1968	1968	0	3071	32
		員 弁 町	811	771	531	240	422	422	0	349	109
		大 安 町	2076	2008	971	1037	933	933	0	1075	38
		東 員 町	253	246	189	57	184	184	0	62	5
		藤 原 町	4317	4225	1543	2682	1526	1526	0	2699	17
		菰 野 町	5772	5590	2047	3543	1921	1921	0	3669	126
		朝 日 町	93	74	41	33	37	37	0	37	4
		関 町	6832	6755	5527	1228	5482	5481	1	1273	46
計	41,018	39,633	22,314	17,319	21,708	21,705	3	17,925	609		
中 勢 北 部 森 林 計 画 区	中 勢 林 業 事 務 所	津 市	1700	1570	1386	184	1317	1317	0	253	69
		久 居 市	2712	2639	1940	699	1814	1814	0	825	126
		河 芸 町	378	353	315	38	311	311	0	42	4
		芸 濃 町	4174	4147	3638	509	3573	3573	0	574	65
		美 里 村	3852	3729	2798	931	2795	2791	4	934	7
		安 濃 町	1479	1447	1329	118	1103	1103	0	344	226
		一 志 町	2685	2656	1974	682	1907	1901	6	749	73
		白 山 町	7272	7152	5940	1212	5861	5859	2	1291	81
		嬉 野 町	4852	4802	3902	900	3580	3569	11	1222	333
		美 杉 村	17,136	17,008	15,390	1,619	15,522	15,387	135	1,486	3
		三 雲 村	1	1	0	1	0	0	0	1	0
計	46,241	45,504	38,612	6,892	37,783	37,625	158	7,721	987		
中 勢 南 部 森 林 計 画 区	松 阪 林 業 事 務 所	松 阪 市	8317	8098	6616	1482	6460	6429	31	1638	187
		飯 南 町	6692	6625	5638	987	5677	5634	43	948	4
		飯 高 町	21,829	21,602	15,686	5,916	15,674	15,663	11	5,928	23
		多 気 町	2209	2100	1507	593	1459	1459	0	641	48
		明 和 町	360	345	332	13	332	332	0	13	0
		大 台 町	4313	4272	3174	1098	3129	3101	28	1144	74
		勢 和 村	3886	3859	2132	1727	1976	1974	2	1,883	158
		宮 川 村	23,705	23,049	13,678	9,371	13,510	13,510	0	9,539	168
計	71,311	69,949	48,764	21,185	48,217	48,101	116	21,732	663		

557年度

単位：面積ha、蓄積千m³

林	竹 林	無 立 木 地	蓄 積								
			立			木			地		
			総 計	針葉樹	広葉樹	人 工 計	針葉樹	広葉樹	天 然 計	針葉樹	広葉樹
111,987	1,954	4,494	38,579	32,011	6,568	30,056	30,032	24	8,523	1,979	6,544
620	147	12	386	358	28	352	353	0	33	5	28
179	187	5	80	72	8	70	70	0	10	2	8
1,518	74	120	359	266	93	254	254	0	105	12	93
2,085	69	83	510	406	104	399	399	0	111	7	104
1,055	39	13	182	130	52	124	124	0	58	6	52
3,039	41	105	401	246	155	242	242	0	159	4	155
240	22	18	58	48	10	37	37	0	21	11	10
1,037	13	55	171	112	59	107	107	0	64	5	59
57	6	1	21	20	1	20	20	0	1	0	1
2,682	20	72	334	202	132	200	200	0	134	2	132
3,543	22	160	450	254	196	238	238	0	212	16	196
32	19	0	7	6	1	5	5	0	2	1	1
1,227	16	61	965	895	70	888	888	0	77	7	70
17,316	673	712	3,925	3,015	910	2,937	2,937	0	988	78	910
184	89	41	177	165	12	158	158	0	19	7	12
699	43	30	220	177	43	167	167	0	53	10	43
38	20	5	38	36	2	36	36	0	2	0	2
509	9	18	600	554	46	542	542	0	58	12	46
927	74	49	386	319	67	318	318	0	68	1	67
118	16	16	197	188	9	153	153	0	44	35	9
676	17	12	273	232	41	220	220	0	53	12	41
1,210	59	61	944	871	73	861	861	0	83	10	73
889	23	27	582	537	45	495	495	0	87	42	45
1,483	38	90	3,038	2,912	126	2,921	2,912	9	117	0	117
1	0	0	0	0	0	0	0	0	0	0	0
6,734	388	349	6,455	5,991	464	5,871	5,862	9	584	129	455
1,451	90	129	660	631	29	617	617	0	43	14	29
944	21	46	698	666	32	667	666	1	31	0	31
5,905	17	210	2,616	2,204	412	2,200	2,200	0	416	4	412
593	55	54	124	113	11	109	109	0	15	4	11
13	5	10	32	32	0	32	32	0	0	0	0
1,070	19	22	339	309	30	302	302	0	37	7	30
1,725	14	13	214	183	31	168	168	0	46	15	31
9,371	11	645	2,244	1,678	566	1,643	1,643	0	601	35	566
21,069	233	1,129	6,927	5,817	1,110	5,739	5,737	2	1,188	80	1,108

計 画 区	事 務 所	区 分 市町村	面 積								
			総 数	立			木			地	
				総 数			人 工 林			天 然	
				計	針葉樹	広葉樹	計	針葉樹	広葉樹	計	針葉樹
南勢志摩森林計画区	伊勢林業事務所	伊勢市	10,688	10,591	6,587	4,004	5,949	5,949	0	4,642	638
		鳥羽市	7,557	7,469	2,034	5,435	1,965	1,962	3	5,504	72
		玉城町	1,352	1,326	1,249	77	1,245	1,245	0	81	4
		二見町	518	515	398	117	398	398	0	117	0
		小俣町	13	13	13	0	11	11	0	2	2
		南勢町	8,430	8,361	3,261	5,100	3,203	3,203	0	5,158	58
		南島町	11,933	11,580	3,720	7,860	3,687	3,686	1	7,893	34
		大宮町	8,767	8,720	5,684	3,036	5,709	5,661	48	3,011	23
		紀勢町	5,993	5,897	3,777	2,120	3,783	3,777	6	2,114	0
		御薊村	11	9	9	0	9	9	0	0	0
		大内山村	5,574	5,512	3,884	1,628	3,884	3,884	0	1,628	0
		度会町	11,397	11,212	6,845	4,367	6,765	6,760	5	4,447	85
		浜島町	1,925	1,916	466	1,450	375	375	0	1,541	91
		大王町	374	372	283	89	203	202	1	169	81
		志摩町	459	455	170	285	99	99	0	356	71
阿児町	1,340	1,326	872	454	388	388	0	938	484		
磯部町	5,276	5,258	1,390	3,868	1,007	1,005	2	4,251	385		
計	81,607	80,532	40,642	39,890	38,680	38,614	66	41,852	2,028		
伊賀森林計画区	上野林業事務所	上野市	9,318	9,191	6,690	2,501	2,025	1,981	48	7,166	470.9
		名張市	7,333	7,114	5,491	1,623	4,589	4,457	132	2,525	1,034
		伊賀町	3,320	3,272	2,625	647	1,702	1,701	1	1,570	924
		島ヶ原村	1,332	1,291	806	485	526	523	3	765	283
		阿山町	3,519	3,387	2,207	1,180	611	611	0	2,776	1,596
		大山田村	7,764	7,646	6,300	1,346	5,708	5,707	1	1,938	593
		青山町	8,808	8,637	7,693	944	7,343	7,341	2	1,294	352
		計	41,394	40,538	31,812	8,726	22,504	22,321	183	18,034	9,491
東紀州森林計画区	尾鷲林業事務所	尾鷲市	14,930	14,715	9,503	5,212	9,488	9,486	2	5,227	17
		紀伊長島町	8,211	8,139	5,941	2,198	5,937	5,936	1	2,202	5
		海山町	9,702	9,572	6,191	3,381	6,190	6,190	0	3,382	1
		計	32,843	32,426	21,635	10,791	21,615	21,612	3	10,811	23
	熊野林業事務所	熊野市	19,371	19,106	16,681	2,425	16,428	16,426	2	2,678	255
		御浜町	5,863	5,777	4,190	1,587	4,145	4,142	3	1,632	48
		紀宝町	5,996	5,890	4,767	1,123	4,766	4,766	0	1,124	1
		紀和町	10,170	10,016	7,449	2,567	7,239	7,239	0	2,777	210
		鷯殿村	29	24	8	16	8	8	0	16	0
計	41,429	40,813	33,095	7,718	32,586	32,581	5	8,227	514		

単位：面積ha、蓄積千m³

林	竹 林	無 立 木 地	蓄 積								
			立			木			地		
			総 計	針葉樹	広葉樹	人 工 計	針葉樹	広葉樹	天 然 計	針葉樹	広葉樹
4004	47	50	1035	780	255	710	710	0	325	70	255
5432	34	54	369	166	203	161	161	0	208	5	203
77	22	4	100	98	2	98	98	0	2	0	2
117	1	2	53	49	4	49	49	0	4	0	4
0	0	0	1	1	0	1	1	0	0	0	0
5100	42	27	504	262	242	258	258	0	246	4	242
7859	13	340	610	245	365	242	242	0	368	3	365
2988	15	32	771	606	165	605	604	1	166	2	164
2114	2	94	440	332	108	332	332	0	108	0	108
0	2	0	1	1	0	1	1	0	0	0	0
1628	1	61	595	485	110	485	485	0	110	0	110
4362	39	146	829	596	233	590	590	0	239	6	233
1450	5	4	85	32	54	26	26	0	59	6	53
88	2	0	28	24	4	15	15	0	13	9	4
285	2	2	21	12	9	7	7	0	14	5	9
454	14	0	62	48	14	17	17	0	45	31	14
3866	18	0	264	122	142	101	101	0	163	21	142
39,824	259	816	5,768	3,859	1,909	3,698	3,697	1	2,070	162	1,908
2457	90	37	1,018	877	141	233	231	2	785	646	139
1491	41	178	772	646	126	486	476	10	286	170	116
646	24	24	434	392	42	242	242	0	192	150	42
482	15	26	133	102	31	57	57	0	76	45	31
1180	38	94	386	310	76	60	60	0	326	250	76
1345	18	100	1,250	1,147	103	1,035	1,035	0	215	112	103
942	66	105	1,268	1,199	69	1,137	1,137	0	137	62	69
8,543	292	564	5,261	4,673	588	3,250	3,238	12	2,011	1,435	576
5210	18	197	1,824	1,411	413	1,409	1,409	0	415	2	413
2,197	5	67	954	756	198	755	755	0	199	1	198
3,381	8	122	1,145	861	284	861	861	0	284	0	284
10,788	31	386	3,923	3,028	895	3,025	3,025	0	898	3	895
2423	34	231	3,303	3,079	224	3,034	3,034	0	269	45	224
1,584	8	78	721	609	112	601	601	0	120	8	114
1,123	24	82	969	857	112	857	857	0	112	0	112
2,567	8	146	1,325	1,082	243	1,043	1,043	0	282	39	243
16	4	1	2	1	1	1	1	0	1	0	1
7,713	78	538	6,320	5,628	692	5,536	5,536	0	784	92	692

地域森林計画資料
5条森林

(3) 民有林林種別令級別面積と蓄積

(面積)

557

区分		総数	令級	1	2	3	4	5	6
人工林	針葉樹	スギ	99,920	2,439	5,421	12,403	21,082	18,760	14,047
		ヒノキ	95,672	4,916	7,555	13,954	19,369	16,078	9,269
		マツ	26,791	27	171	1,612	4,765	4,001	4,409
		その他	176	1	0	4	90	72	1
		小計	222,559	7,383	13,147	27,973	45,306	38,911	27,726
	広葉樹	531	51	24	42	131	124	79	
	計	223,090	7,434	13,171	28,015	45,437	39,035	27,805	
天然林	針葉樹	スギ	13	0	1	2	1	1	1
		ヒノキ	96	5	9	10	20	4	11
		マツ	14,020	4	44	325	1,161	1,335	1,782
		その他	188		0	0	2	3	11
		小計	14,317	9	54	337	1,184	1,343	1,805
	広葉樹	111,988	1,866	2,228	4,927	13,779	25,250	23,074	
計	126,305	1,875	2,282	5,264	14,963	26,593	24,879		
合計	針葉樹	スギ	99,933	2,439	5,422	12,405	21,083	18,761	14,048
		ヒノキ	95,768	4,921	7,564	13,965	19,389	16,082	9,280
		マツ	40,811	31	215	1,937	5,926	5,336	6,191
		その他	364	1	0	4	92	75	12
		小計	236,876	7,392	13,201	28,310	46,490	40,254	29,531
	広葉樹	112,519	1,917	2,252	4,969	13,910	25,374	23,153	
計	349,395	9,309	15,453	33,279	60,400	65,628	52,684		

(蓄積)

区分		総数	令級	1	2	3	4	5	6
人工林	針葉樹	スギ	16,043	1	107	647	2,122	2,833	2,702
		ヒノキ	11,250	0	123	568	1,345	1,814	1,379
		マツ	2,719	0	1	38	215	292	444
		その他	17	0	0	0	7	9	0
		小計	30,029	1	231	1,253	3,689	4,948	4,525
	広葉樹	26	0	0	1	5	7	6	
	計	30,055	1	231	1,254	3,694	4,955	4,531	
天然林	針葉樹	スギ	3	0	0	0	0	0	0
		ヒノキ	14	0	0	0	1	1	2
		マツ	1,925	0	0	6	54	96	169
		その他	39	0	0	0	0	0	1
		小計	1,981	0	0	6	55	97	172
	広葉樹	6,543	0	21	101	442	1,172	1,347	
計	8,524	0	21	107	497	1,269	1,519		
合計	針葉樹	スギ	16,046	1	107	647	2,122	2,833	2,702
		ヒノキ	11,264	0	123	568	1,346	1,815	1,381
		マツ	4,644	0	1	44	269	388	613
		その他	56	0	0	0	7	9	1
		小計	32,010	1	231	1,259	3,744	5,045	4,697
	広葉樹	6,569	0	21	102	447	1,179	1,353	
計	38,579	1	252	1,361	4,191	6,224	6,050		

558版

单位: ha

7	8	9	10	11	12	13	14	15以上
6342	4800	4085	2581	2021	1644	1708	946	1641
5033	4102	4155	2939	2720	1684	1496	1010	1392
2839	1925	1605	1069	1125	845	1076	517	805
	0	1		5	0	2	0	0
14214	10827	9846	6589	5871	4173	4282	2473	3838
50	17	4	3	3	0	3	0	0
14264	10844	9850	6592	5874	4173	4285	2473	3838
0	1	0	6	0	0	0		0
1	2	1	29	1	0	0	0	3
1469	1152	884	804	842	1024	766	754	1674
0	61	8	0	1	22	68	1	11
1470	1216	893	839	844	1046	834	755	1688
16054	9484	5685	3133	1990	1235	478	382	2423
17524	10700	6578	3972	2834	2281	1312	1137	4111
6342	4801	4085	2587	2021	1644	1708	946	1641
5034	4104	4156	2968	2721	1684	1496	1010	1395
4308	3077	2489	1873	1967	1869	1842	1271	2479
	61	9	0	6	22	70	1	11
15684	12043	10739	7428	6715	5219	5116	3228	5526
16104	9501	5689	3136	1993	1235	481	382	2423
31788	21544	16428	10564	8708	6454	5597	3610	7949

单位: 千m³

7	8	9	10	11	12	13	14	15以上
1465	1285	1231	842	680	582	607	345	594
908	875	1008	756	757	495	460	309	453
328	256	232	164	185	146	185	90	143
0	0	0	0	1	0	0	0	0
2701	2416	2471	1762	1623	1223	1252	744	1190
5	1	1	0	0	0	0	0	0
2706	2417	2472	1762	1623	1223	1252	744	1190
0	1	0	2	0	0	0	0	0
0	0	0	9	0	0	0	0	1
187	177	148	141	153	197	143	150	304
0	10	2	0	0	6	17	0	3
187	188	150	152	153	203	160	150	308
1132	771	511	309	210	133	42	40	312
1319	959	661	461	363	336	202	190	620
1465	1286	1231	844	680	582	607	345	594
908	875	1008	765	757	495	460	309	454
515	433	380	305	338	343	328	240	447
0	10	2	0	1	6	17	0	3
2888	2604	2621	1914	1776	1426	1412	894	1498
1137	772	512	309	210	133	42	40	312
4025	3376	3133	2223	1986	1559	1454	934	1810

(4) 民有林所有形態別森林面積と蓄積

区		分	総 数	立			
				数			
				総 数	針	広	
県	総 数	面 積	356,206	349,844	236,715	113,129	
		蓄 積	39,851	39,850	33,101	6,749	
	県 行 造 林	面 積	3,980	3,668	3,092	576	
		蓄 積	439	439	399	40	
	市 町 村 有 林	面 積	21,164	20,712	9,431	11,281	
		蓄 積	1,958	1,958	1,163	795	
	財 産 区 有 林	面 積	4,985	4,857	1,633	3,224	
		蓄 積	413	413	229	184	
	計	公 団 造 林	面 積	7,930	7,857	6,147	1,710
			蓄 積	417	417	316	101
	私 有 林	面 積	318,147	312,750	216,412	96,338	
		蓄 積	36,624	36,624	30,995	5,629	
北勢 森林 計画 区	総 数	面 積	41,018	39,632	22,313	17,319	
		蓄 積	3,925	3,925	3,015	910	
	県 行 造 林	面 積	619	566	383	183	
		蓄 積	42	42	31	11	
	市 町 村 有 林	面 積	1,173	1,166	499	667	
		蓄 積	95	95	57	38	
	財 産 区 有 林	面 積	3,254	3,165	825	2,340	
		蓄 積	255	255	118	137	
	公 団 造 林	面 積	150	144	139	5	
		蓄 積	5	5	5	0	
私 有 林	面 積	35,822	34,591	20,467	14,124		
	蓄 積	3,529	3,529	2,805	724		
中勢 北部 森林 計画 区	総 数	面 積	46,331	45,503	38,614	6,889	
		蓄 積	6,454	6,454	5,992	462	
	県 行 造 林	面 積	904	841	665	176	
		蓄 積	99	99	84	15	
	市 町 村 有 林	面 積	647	631	523	108	
		蓄 積	77	77	68	9	
	財 産 区 有 林	面 積	363	353	329	24	
		蓄 積	43	43	41	2	
	公 団 造 林	面 積	443	436	417	19	
		蓄 積	24	24	22	2	
私 有 林	面 積	43,974	43,242	36,680	6,562		
	蓄 積	6,211	6,211	5,777	434		

単位：面積ha、蓄積千m³

木			地			竹 林	無立木地
人	工	林	天	然	林		
総 数	針	広	総 数	針	広		
223046	222438	608	126799	14278	112521	1957	4405
31139	31114	25	8711	1987	6724	(1641)	
3092	3092	0	576	0	576	0	312
399	399	0	40	0	40	(0)	
8976	8958	18	11736	473	11263	13	439
1107	1106	1	851	57	794	(9)	
1649	1619	30	3208	14	3194	0	128
226	226	0	187	3	184	(0)	
6144	6144	0	1713	3	1710	1	72
315	315	0	101	0	101	(1)	
203185	202625	560	109565	13788	95777	1943	3454
29093	29069	24	7532	1927	5605	(1631)	
21708	21705	3	17925	609	17316	673	713
2937	2937	0	988	78	910	(498)	0
383	383	0	183	0	183	0	53
31	31	0	11	0	11	(0)	
482	482	0	684	17	667	1	6
54	54	0	41	3	38	(1)	
812	812	0	2353	13	2340	0	89
115	115	0	140	3	137	(0)	0
139	139	0	5	0	5	1	5
5	5	0	0	0	0	(1)	0
19892	19889	3	14699	579	14120	671	560
2733	2733	0	796	72	724	(497)	0
37782	37626	156	7721	988	6733	390	438
5872	5862	10	582	130	452	(292)	
665	665	0	176	0	176	0	69
84	84	0	15	0	15	(0)	
525	517	8	106	6	100	9	7
69	68	1	8	0	8	(6)	
329	329	0	24	0	24	0	10
41	41	0	2	0	2	(0)	
417	417	0	19	0	19	0	7
22	22	0	2	0	2	(0)	
35846	35698	148	7396	982	6414	381	351
5656	5647	9	555	130	425	(285)	

区	分	面	積	總 数	立			
					總 数		針	広
					面	蓄		
中勢南部森林計画区	總 数	面	積	7 1577	7 0410	4 8610	2 1800	
		蓄	積	8 201	8 201	6 909	1 292	
	県行造林	面	積	5 49	4 88	4 50	3 8	
		蓄	積	6 2	6 2	6 0	2	
	市町村有林	面	積	1 884	1 869	8 98	9 71	
		蓄	積	2 03	2 03	1 45	5 8	
	財産区有林	面	積	0	0	0	0	
		蓄	積	0	0	0	0	
	公団造林	面	積	2 025	2 020	1 753	2 67	
		蓄	積	1 56	1 56	1 38	1 8	
私有林	面	積	6 7119	6 6033	4 5509	2 0524		
	蓄	積	7 780	7 780	6 566	1 214		
南勢志摩森林計画区	總 数	面	積	8 1607	8 0520	4 0637	3 9883	
		蓄	積	5 766	5 766	3 856	1 910	
	県行造林	面	積	7 63	7 22	6 23	9 9	
		蓄	積	8 9	8 9	8 1	8	
	市町村有林	面	積	6 426	6 302	2 762	3 540	
		蓄	積	4 28	4 28	2 53	1 75	
	財産区有林	面	積	1 082	1 057	2 15	8 42	
		蓄	積	6 8	6 8	2 4	4 4	
	公団造林	面	積	2 954	2 921	2 245	6 76	
		蓄	積	1 00	1 00	7 2	2 8	
私有林	面	積	7 0382	6 9518	3 4792	3 4726		
	蓄	積	5 081	5 081	3 426	1 655		
伊賀森林計画区	總 数	面	積	4 1395	4 0538	3 1813	8 725	
		蓄	積	5 261	5 261	4 673	5 88	
	県行造林	面	積	4 47	3 95	3 61	3 4	
		蓄	積	5 0	5 0	4 9	1	
	市町村有林	面	積	1 022	9 76	7 01	2 75	
		蓄	積	9 8	9 8	8 1	1 7	
	財産区有林	面	積	1 28	1 28	1 26	2	
		蓄	積	1 7	1 7	1 7	0	
	公団造林	面	積	1 09	1 08	8 4	2 4	
		蓄	積	9	9	8	1	
私有林	面	積	3 9689	3 8931	3 0541	8 390		
	蓄	積	5 087	5 087	4 518	5 69		

木			地			竹	林	無立木地
人	工	林	天	然	林			
総 数	針	広	総 数	針	広			
48,176	47,986	190	22,234	624	21,610	233		934
6,823	6,822	1	1,378	87	1,291	(177)		
450	450	0	38	0	38	0		61
60	60	0	2	0	2	(0)		
885	885	0	984	13	971	0		15
143	143	0	60	2	58	(0)		
0	0	0	0	0	0	0		0
0	0	0	0	0	0	(0)		
1,753	1,753	0	267	0	267	0		5
138	138	0	18	0	18	(0)		
45,088	44,898	190	20,945	611	20,334	233		853
6,482	6,481	1	1,298	85	1,213	(177)		
38,674	38,609	65	41,846	2,028	39,818	259		828
3,696	3,695	1	2,070	161	1,909	(192)		
623	623	0	99	0	99	0		41
81	81	0	8	0	8	(0)		
2,541	2,535	6	3,761	227	3,534	2		122
236	236	0	192	17	175	(1)		
245	215	30	812	0	812	0		25
24	24	0	44	0	44	(0)		
2,242	2,242	0	679	3	676	0		33
72	72	0	28	0	28	(0)		
33,023	32,994	29	36,495	1,798	34,697	257		607
3,283	3,282	1	1,798	144	1,654	(191)		
22,504	22,321	183	18,034	9,492	8,542	293		564
3,250	3,238	12	2,011	1,435	576	(399)		
361	361	0	34	0	34	0		52
49	49	0	1	0	1	(0)		
559	557	2	417	144	273	0		46
60	60	0	38	21	17	(0)		
126	126	0	2	0	2	0		0
17	17	0	0	0	0	(0)		
84	84	0	24	0	24	0		1
7	7	0	1	0	1	(0)		
21,374	21,193	181	17,557	9,348	8,209	293		465
3,117	3,105	12	1,971	1,414	557	(399)		

区		分		総 数	立		
					総 数		
					総 数	針	広
東紀州森林計画区 (尾鷲)	総 数	面 積	32849	32426	21635	10791	
		蓄 積	3923	3923	3028	895	
	県行造林	面 積	538	499	455	44	
		蓄 積	77	77	74	3	
	市町村有林	面 積	7703	7535	2933	4602	
		蓄 積	777	777	385	392	
	財産区有林	面 積	0	0	0	0	
		蓄 積	0	0	0	0	
	公団造林	面 積	1829	1816	1156	660	
		蓄 積	100	100	52	48	
私有林	面 積	22779	22576	17091	5485		
	蓄 積	2969	2969	2517	452		
東紀州森林計画区 (熊野)	総 数	面 積	41429	40815	33093	7722	
		蓄 積	6320	6320	5628	692	
	県行造林	面 積	160	157	155	2	
		蓄 積	20	20	20	0	
	市町村有林	面 積	2309	2233	1115	1118	
		蓄 積	280	280	174	106	
	財産区有林	面 積	158	154	138	16	
		蓄 積	30	30	29	1	
	公団造林	面 積	420	412	353	59	
		蓄 積	23	23	19	4	
私有林	面 積	38382	37859	31332	6527		
	蓄 積	5967	5967	5386	581		

木			地			竹 林	無立木地
人 工 林			天 然 林				
総 数	針	広	総 数	針	広		
21,615	21,612	3	10,811	23	10,788	31	392
3,025	3,025	0	898	3	895	(24)	
455	455	0	44	0	44	0	39
74	74	0	3	0	3	(0)	
2,925	2,923	2	4,610	10	4,600	0	168
383	383	0	394	2	392	(0)	
0	0	0	0	0	0	0	0
0	0	0	0	0	0	(0)	
1,156	1,156	0	660	0	660	0	13
57	52	0	48	0	48	(0)	
17,079	17,078	1	5,497	13	5,484	31	171
2,516	2,516	0	453	1	452	(24)	
32,587	32,579	8	8,228	514	7,714	78	536
5,536	5,535	1	784	93	691	(59)	
155	155	0	2	0	2	0	3
20	20	0	0	0	0	(0)	
1,059	1,059	0	1,174	56	1,118	1	75
162	162	0	118	12	106	(1)	
137	137	0	17	1	16	0	4
29	29	0	1	0	1	(0)	
353	353	0	59	0	59	0	8
19	19	0	4	0	4	(0)	
30,883	30,875	8	6,976	457	6,519	77	446
5,306	5,305	1	661	81	580	(58)	

地域森林計画資料
5条森林

(5) 国有林の概要(林野庁所管)

営林署	市町村	区分	面積				
			総数	人工林	天然林	無立木地	除地
県	計	国有林	21,841	11,132	9,214	217	1,278
		官行造林	2,239	2,077		7	155
龜山	四日市市	国有林	308	86	186		36
		官行造林					
山	桑名市	国有林	135				135
		官行造林					
営	鈴鹿市	国有林	170	30	83		57
		官行造林	105	97			8
林	龜山市	国有林	361	139	170		52
		官行造林					
署	多度町	国有林	90	87	1		2
		官行造林					
山	北勢町	国有林	1,048	990	7	29	22
		官行造林	13	13			
営	大安町	国有林					
		官行造林	42	33			9
林	菰野町	国有林	76	74			2
		官行造林					
署	芸濃町	国有林	189	152	29	5	3
		官行造林	30	29			1
山	白山町	国有林					
		官行造林	111	103			8
営	美杉村	国有林	344	208	131		5
		官行造林	140	119			21
林	松阪市	国有林	463	445	1	10	7
		官行造林					
署	飯高町	国有林	998	276	585	14	123
		官行造林					
山	上野市	国有林	343	102	230		11
		官行造林					
営	伊賀町	国有林					
		官行造林	13	13			
林	島ヶ原村	国有林	179	29	140	4	6
		官行造林					
署	阿山町	国有林	834	279	511	12	32
		官行造林					
山	大山田村	国有林					
		官行造林	88	86			1
営	計	国有林	5,538	2,897	2,074	74	493
		官行造林	542	493			49

単位：ha、m³

蓄		積		林道		57年度実績			
						伐採		造林	
						面積ha	材積m³	新植ha	保育ha
総数	人工林	天然林	箇所数	延長km					
1,935,632	974,429	961,203	44	207.8	207	36,615	111	1,696	
145,863	145,805	58			35	2,369		82	
12,530	2,356	10,174						10	
					1	60			
3,796	716	3,080							
6,753	6,753				5	534			
1,004.3	4,491	5,552			-	45	3	8	
5,288	5,288		1	3.2				20	
10,979.3	10,919.4	599	6	31.9	30	6,356	13	198	
1,991	1,933	58			13	1,247			
1,283	1,283							7	
4,328	4,328							13	
11,249	10,091	1,158	1	4.2	-	2		44	
399	399							18	
11,137	11,137							2	
2,642.8	17,885	8,543			-	2		32	
4,852	4,852							7	
47,516	47,488	28	2	7.6	8	1,617	5	165	
5,130.8	15,784	3,552.4	1	6.0				17	
13,196	1,454	11,742	1	2.4					
260	260						-	2	
8,040	493	7,547	2	1.0	8	332	1	22	
4,186.5	7,185	34,680	3	4.5	14	874	3	65	
2,659	2,659						-	3	
345,380	226,753	118,627	17	60.8	61	9,288	25	594	
29,334	29,276	58			18	1,781		39	

営林署	市 町 村	区 分	面 積				
			総 数	人工林	天然林	無立木地	除 地
尾 鷲 営 林 署	尾 鷲 市	国 有 林	2 7 8 2	1 5 1 9	1 1 3 0		1 3 3
		官行造林					
	大 台 町	国 有 林	1				1
		官行造林					
	宮 川 村	国 有 林	5 8 2 1	3 0 3 7	2 5 3 5	9 5	1 5 4
		官行造林					
	南 島 町	国 有 林					
		官行造林	1 9 9	1 7 3			2 6
	大 宮 町	国 有 林					
		官行造林	1 3 0	1 2 8			2
	紀 勢 町	国 有 林					
		官行造林	1 4 5	1 4 2			3
	大 内 山 村	国 有 林					
		官行造林	4 8 9	4 3 8			5 1
紀伊長島町	国 有 林	6 4 1	2 9 2	3 1 2	8	2 9	
	官行造林	6 4 6	6 1 5		7	2 4	
海 山 町	国 有 林	3 6 6 5	8 3 6	2 4 7 6	1 4	3 3 9	
	官行造林						
計	国 有 林	1 2,9 1 0	5,6 8 4	6,4 5 3	1 1 7	6 5 6	
	官行造林	1,6 0 9	1,4 9 6		7	1 0 6	
新 宮 営 林 署	熊 野 市	国 有 林	3 3 2 9	2 5 4 7	6 3 6	2 6	1 2 0
		官行造林					
	御 浜 町	国 有 林	4 6	1	3 9		6
		官行造林	5 4	5 4			
	紀 宝 町	国 有 林	1 5	3	9		3
		官行造林	3 4	3 4			
	鶴 殿 村	国 有 林	3		3		
		官行造林					
	計	国 有 林	3,3 9 3	2,5 5 1	6 8 7	2 6	1 2 9
		官行造林	8 8	8 8			

単位：ha、m³

蓄積		林道		57年度実績				
総数	人工林	天然林	箇所数	延長km	伐採		造林	
					面積ha	材積m³	新植ha	保育ha
164.706	100.667	64.039	3	16	13	1,531	9	272
738.952	241.150	497.802	8	57	38	6,985	31	389
8.315	8.315							
8.523	8.523							
10.100	10.100							
34.024	34.024				7	286		28
38.351	21.667	16.684			6	609	8	51
50.055	50.055				10	302	-	15
288.140	71.894	216.246	5	32	20	3,865	9	127
1,230.149	435.378	794.771	16	105	77	12,990	57	839
111.017	111.017				17	588		43
35.367	31.201	4.166	11	42	67	14,091	29	263
5.134	1.61	4.973			1	196		
3.191	3.191							
9.79	1.22	8.57			1	41		
2.321	2.321							
3.19		3.19			-	9		
360.103	312.298	47.805	11	42	69	14,337	29	263
5.512	5.512							

営林署資料

(6) 公団造林の概要

1. 事業実施状況

単位：件、ha

市 町 村	契 約 件 数	契 約 面 積	植 栽 面 積	令 級 別 面 積 内 訳				
				1	2	3	4	5
県 計	218	10,672	7,815	1,593	993	2,005	2,633	591
鈴 鹿 市	10	271	190	66	24		52	48
亀 山 市	1	31	31				28	3
北 勢 町	5	206	145	54	24	67		
大 安 町	4	127	94			17	40	37
藤 原 町	3	26	14				14	
菰 野 町	1	73	52			35	17	
計	24	734	526	120	48	119	151	88
久 居 市	4	84	76	12	8	56		
芸 濃 町	2	52	46			14	32	
美 里 村	6	155	94	5	4	32	53	
白 山 町	7	244	228	18			138	72
美 杉 村	20	297	274	62	8	126	46	32
計	39	832	718	97	20	228	269	104
飯 南 町	3	88	81		1	19	61	
飯 高 町	19	982	788	80	11	121	481	95
大 台 町	2	47	46			16	30	
勢 和 村	1	74	72		9	7	56	
宮 川 村	15	978	846	92	65	154	488	47
計	40	2,169	1,833	172	86	317	1,116	142

2. 土地所有者別、契約形態別、件数面積

所有形態 契約形態	市 町 村		財 産 区		記 名 共 有		個 人	
	件数	面 積	件数	面 積	件数	面 積	件数	面 積
2 者	91	5,520	12	951	49	1,890	19	441
3 者	5	134	1	73	7	287	2	81
計	96	5,654	13	1,024	56	2,177	21	522

単位：件、ha

市 町 村	契 約 件 数	契 約 面 積	植 栽 面 積	令 級 別 面 積 内 訳				
				1	2	3	4	5
南 島 町	13	1,487	769	357	279	133		
大 宮 町	9	376	347	4	7	59	211	66
紀 勢 町	9	578	400	44	41	114	139	62
大 内 山 村	11	521	456	52	46	101	202	55
度 会 町	26	1,258	952	309	233	313	97	
計	68	4,220	2,924	766	606	720	649	183
上 野 市	2	46	27	1		26		
伊 賀 町	5	84	69	10	5	7	41	6
大 山 田 村	5	146	100	21	8		54	17
青 山 町	2	13	13				8	5
計	14	289	209	32	13	33	103	28
尾 鷲 市	11	1,168	775	183	131	287	174	
紀伊長島町	9	377	260	118	10	15	88	29
海 山 町	7	468	227	73	50	71	33	
計	27	2,013	1,262	374	191	373	295	29
紀 和 町	6	415	343	32	29	215	50	17
計	6	415	343	32	29	215	50	17

単位：件、ha

森 林 組 合		会 社		そ の 他 法 人		合 計	
件数	面 積	件数	面 積	件数	面 積	件数	面 積
17	658	1	39	6	334	195	9,833
5	196	1	17	2	51	23	839
22	854	2	56	8	385	218	10,672

森林開発公団資料

(7) 県行造林の概要

事務所	市町村	県行造林名	契約の種類	契約期間	分収率
県計					
四日市	鈴鹿市	庄内	模範林	M39 ~S114	9 : 1 5 : 5 6 : 4
		椿	県政100年	S53 ~S123	6 : 4
	亀山市	野登	模範林	M39 ~S39	5 : 5
	北勢町	十社	模範林	M39 ~S114	5 : 5 6 : 4
		"	県庁舎	S41 ~S94	6 : 4
		小計			
	藤原町	白瀬	大礼	S5 ~S60	5 : 5
	関町	関	県政100年	S52 ~S122	6 : 4
	計				
	中勢	久居市	榊原	模範林	M39 ~S114
芸濃町		棕本	大礼	S6 ~S60	5 : 5
美里村		長野	2600年	S25 ~S85	5 : 5
芸濃町		草生	講和	S28 ~S98	5 : 5
白山町		白山	県庁舎	S41 ~S91	6 : 4
美杉村		竹原	模範林	M39 ~S93	9 : 1 5 : 5
		竹原	2600年	S20 ~S72	5 : 5
		小計			
美杉村		八知	2600年	S26 ~S72	5 : 5
		下之川	2600年	S25 ~S70	5 : 5
		"	皇太子	S37 ~S87	6 : 4
		小計			
		伊勢地	2600年	S25 ~S75	5 : 5
太郎生		講和	S28 ~S98	5 : 5	
計					

単位：ha、m³

資 源 内 容							備 考
総 数		人 工 林		天 然 林		除 地	
面 積	蓄 積	面 積	蓄 積	面 積	蓄 積	面 積	
3,793.38	35,079.7	2,953.85	32,139.1	538.70	29,406	300.83	
1,116.8	6,043	905.2	5,508	122.2	535	89.4	
982.0	4,463	17.00	0	796.9	4,463	15.1	
633.8	6,530	599.3	6,518	0.27	12	31.8	
1,087.6	9,517	1,052.9	9,457	175	60	17.2	
628.7	3,372	628.6	3,372			0.01	
1,716.3	12,889	1,681.5	12,829	175	60	17.3	
285.1	2,213	1,430	2,186	0.91	27	133.0	
888.4	1,972	280.0	0	586.0	1,972	22.4	
562.24	34,110	377.90	27,041	153.44	7,069	30.90	
1,208.2	11,321	1,202.8	11,321			0.54	
285.4	4,798	245.5	4,798			3.99	
3,367.4	31,796	1,556.4	18,244	150.94	13,552	30.16	
142.8	2,069	142.8	2,069				
632.8	4,718	621.0	4,718			1.18	
1,019.6	17,935	980.8	17,935			3.88	
431	243	426	243			0.05	
1,062.7	18,178	1,023.4	18,178			3.93	
557.0	7,988	522.8	7,988			3.42	
152.6	3,460	152.6	3,460				
84.8	1,032	84.8	1,032				
237.4	4,492	237.4	4,492				
245.6	3,625	238.1	3,625			0.75	
503.4	4,320	446.1	4,320			5.73	
824.27	93,305	623.63	79,753	150.94	13,552	49.70	

事務所	市町村	県行造林名	契約の種類	契約期間	分収率
松 阪	飯高町	宮 前	講 和	S ²⁸ ~S ⁹⁸	5 : 5
		"	皇 太 子	S ³⁷ ~S ⁸⁷	6 : 4
		小 計			
		波 瀬	2 6 0 0 年	S ³⁰ ~S ⁹⁶	5 : 5
	大台町	三 瀬 谷	大 礼	S ¹⁹ ~S ¹¹⁵	5 : 5 6 : 4
		"	皇 太 子	S ³⁷ ~S ⁸⁷	6 : 4
		小 計			
	宮川村	荻 原	模 範 林	M ³⁹ ~S ⁹⁰	5 : 5
計					
伊 勢	南勢町	南 勢	県政100年	S ⁵² ~S ¹²²	6 : 4
	南島町	南 島	皇 太 子	S ³⁷ ~S ⁸⁷	6 : 4
	大宮町	七 保	大 礼	S ¹⁹ ~S ¹¹⁵	5 : 5 6 : 4
		滝 原	県 庁 舎	S ⁴¹ ~S ⁹¹	6 : 4
	紀勢町	柏 崎	講 和	S ²⁸ ~S ⁹⁷	5 : 5
		"	県 庁 舎	S ⁴¹ ~S ⁹¹	6 : 4
		小 計			
	大内山村	大 内 山	模 範 林	M ³⁹ ~S ¹¹⁴	5 : 5 6 : 4
		"	大 礼	S ⁶ ~S ⁶⁹	5 : 5
		小 計			
	度会町	一 之 瀬	大 礼	S ⁵ ~S ⁶⁹	5 : 5 6 : 4
計					
上 野	名張市	国 津	模 範 林	M ³⁹ ~S ¹¹⁴	9 : 1 5 : 5 6 : 4
		"	2 6 0 0 年	S ²⁵ ~S ⁷²	5 : 5
		"	講 和	S ²⁸ ~S ⁹⁸	5 : 5
		小 計			

単位：ha、m³

資 源 内 容							備 考
総 数		人 工 林		天 然 林		除 地	
面 積	蓄 積	面 積	蓄 積	面 積	蓄 積	面 積	
102.87	7902	68.38	7698	1100	204	23.49	
40.68	3021	37.07	2998	2.07	23	15.4	
143.55	10923	105.45	10696	13.07	227	25.03	
82.39	10519	59.21	9949	20.26	570	2.92	
106.85	11556	106.75	11556			0.10	
84.34	5129	83.59	5129			0.75	
191.19	16685	190.34	16685			0.85	
133.06	8300	97.93	8295	0.40	5	34.73	
550.19	46427	452.93	45625	33.73	802	63.53	
155.46	3589	55.02	25	91.40	3564	9.04	
46.95	2360	46.95	2360				
79.72	8530	76.04	8493	2.20	37	1.48	
40.35	2791	39.65	2770	0.55	21	0.15	
21.29	2831	21.29	2831				
36.12	1895	35.72	1895			0.40	
57.41	4726	57.01	4726			0.40	
128.46	15069	125.40	14989	1.73	80	1.33	
105.65	11970	86.14	11311	17.49	659	2.02	
234.11	27039	211.54	26300	19.22	739	3.35	
202.31	17043	144.83	14515	45.54	2528	11.94	
816.31	66078	631.04	59189	158.91	6889	26.36	
96.11	7334	96.11	7334				
106.55	17792	106.24	17792			0.31	
59.10	7510	56.06	7510			3.04	
261.76	32636	258.41	32636			3.35	

事務所	市町村	県行造林名	契約の種類	契約期間	分収率
上野	伊賀町	柘植	2600年	S ²⁵ _{~S74}	5:5
		”	講和	S ²⁸ _{~S78}	5:5
		小計			
	大山田村	布引	模範林	M ³⁹ _{~S93}	9:1 5:5
	青山町	矢持	2600年	S ²⁵ _{~S70}	5:5
	計				
尾鷲	尾鷲市	尾鷲	模範林	M ³⁹ _{~S89}	5:5
		九鬼	講和	S ²⁸ _{~S98}	5:5
		南輪内	講和	S ²⁸ _{~S98}	5:5
		”	皇太子	S ³⁷ _{~S74}	6:4
		”	県庁舎	S ⁴² _{~S92}	6:4
		小計			
	紀伊長島町	長島	2600年	S ³⁰ _{~S86}	5:5
		赤羽	模範林	M ⁴⁴ _{~S79}	5:5
		”	大札	S ⁶ _{~S64}	5:5
		”	2600年	S ²⁶ _{~S80}	5:5
	小計				
	計				
熊野	熊野市	新鹿	皇太子	S ³⁷ _{~S87}	6:4
	紀和町	大峯	県庁舎	S ⁴¹ _{~S91}	6:4
	計				

単位：ha、m³

資 源 内 容							備 考
総 数		人 工 林		天 然 林		除 地	
面 積	蓄 積	面 積	蓄 積	面 積	蓄 積	面 積	
1365	2502	1345	2502			020	
727	1372	727	1372				
2092	3874	2072	3874			020	
9342	10482	9253	10482			089	
1827	3529	1722	3529			105	
39437	50521	38888	50521			549	
9814	12256	8280	12256			1534	
4302	3754	3115	3504	1020	250	167	
12801	6182	6553	5903	1145	279	5103	
911	403	380	403			531	
5845	2072	2352	1507	2003	565	1490	
19557	8657	9285	7813	3148	844	7124	
3814	4181	3751	4181			063	
3104	3476	3104	3476				
4157	8498	4049	8498			108	
3829	5597	3700	5597			129	
11090	17571	10853	17571			237	
48577	46419	35284	45325	4168	1094	9125	
8096	8209	6050	8209			2046	
7927	5728	6613	5728			1314	
16023	13937	12663	13937			3360	

(8) 県行造林事業の実績

単位：ha、材積m³

区分 年度 事務所	伐採		造林			保育						
	材積		造			総数	補植	下刈	除間伐	枝打	林内掃除	その他
	面積	材積	総数	再造林	拡大造林							
53	27.33	7.050	23.10	3.10	20.00	834.63	4.899	322.65	119.39	143.62	192.98	7.00
54	38.57	10.275	43.09	25.09	18.00	791.40	3.310	281.74	147.74	108.51	212.78	7.53
55	31.06	8.894	42.92	24.92	18.00	785.66	4.629	242.44	156.21	133.82	202.90	4.00
56	30.90	8.368	29.67	15.67	14.00	931.40	5.574	256.36	251.37	128.27	235.67	3.99
57	22.52	6.348	24.80	11.80	13.00	701.36	3.298	215.89	117.40	144.27	185.06	5.76
四日市	7.10	2.175	5.00	-	5.00	98.46	4.00	55.85	-	12.61	26.00	-
中勢	1.98	3.09	-	-	-	110.33	7.71	17.28	2.54	34.86	47.94	-
松阪	0.67	1.83	-	-	-	92.68	-	5.18	2.804	33.18	26.28	-
伊勢	4.52	1.443	19.80	11.80	8.00	237.94	17.87	110.45	43.22	18.12	42.52	5.76
上野	4.16	1.232	-	-	-	64.34	3.40	22.20	11.39	13.03	14.32	-
尾鷲	4.09	1.006	-	-	-	66.75	-	-	3.221	14.24	20.30	-
熊野	-	-	-	-	-	30.86	-	4.93	-	18.23	7.70	-

3 . 森 林 計 画

(1) 地域森林計画の編成実績

単位 ha

計画区	林業事務所名	計 画 期 間	編 成 面 積
北 勢	四 日 市	昭和56年4月1日～昭和66年3月31日	41018.02
中勢北部	中 勢	昭和57年4月1日～昭和67年3月31日	46240.26
中勢南部	松 阪	昭和54年4月1日～昭和64年3月31日	71311.29
南勢志摩	伊 勢	昭和55年4月1日～昭和65年3月31日	81607.53
伊 賀	上 野	昭和57年4月1日～昭和67年3月31日	41395.33
東 紀 州	尾 鷲	昭和58年4月1日～昭和68年3月31日	32842.96
	熊 野	昭和58年4月1日～昭和68年3月31日	41428.57
計			355843.96

(2) 制限林の種類別面積

単位 ha

事務所	区分 市町村	保安林	砂 防 指定地	国立公園		国定公園		鳥 獣 保護 による 特別 保護 地区	林業 種 苗 法 に よ る 樹 林 等	文 化 財 に よ る 勝 念 等	保 護 に よ る 特 別 保 護 地	その 他
				特別 保護 地区	その 他 地域	特別 保護 地区	その 他 地区					
県	計	77,162	57,178	901	22,055	815	21,662	63.2	30.5	79.3	233	
四 日 市	四日市市	389	417				257					
	桑名市	6	213									
	鈴鹿市	1,380	2,375			40	1,338					
	亀山市	1,791	4,413			20	1,467					
	多度町	562	2,043									
	長島町											
	木曾岬村											
	北勢町	1,456	3,903				666					
	員弁町	223	634									
	大安町	857	1,640			88	1,063					
	東員町	28										
	藤原町	1,245	3,772				1,221					
	菰野町	2,775	4,759			652	3,133					
	楠 町											
市	朝日町	2										
	川越町											
	関 町	1,803	6,366				1,047					
	計	12,517	30,536			800	10,192					

事務所	区分 市町村	保安林	砂防 指定地	国立公園		国定公園		鳥獣 保護 法に よる 特別 保護 地区	業 種 法 に よ る 母 樹 等	文 化 財 に よ る 勝 念 等	保 有 名 記 係 地 に よ る 定 指 定	その 他
				特別 保護 地区	その 他 地域	特別 保護 地区	その 他 地区					
中 勢	津市	10										
	久居市	415					35				0.5	
	河芸町	1										
	芸濃町	1,388										
	美里村	851					263					
	安濃町	79	4									
	香良州町											
	一志町	147										
	白山町	1,636					538					
	嬉野町	216										
	美杉村	2,170	319				1,427					
	三雲村											
計	6,913	323				2,263				0.5		
松 阪	松阪市	651	381									
	飯南町	1,291	1,010									
	飯高町	9,182	883			10	3,734		25		0.2	
	多気町	10										
	明和町	37										
	大台町	286	66						2			
	勢和村	333	59									
	宮川村	10,786	416		254				3			
計	22,577	2,815		254	10	3,734		30		0.2		
伊 勢	伊勢市	269		699	5,787							
	鳥羽市	208			1,688							
	玉城町	2										
	二見町	18			66							
	小俣町	2										
	南勢町	244			1,976							
	南島町	2,184	194	77	2,738						0.1	
	大宮町	1,686	285						0.3			
	紀勢町	1,234	18									165
御蔭村												

(3) 森林施業計画認定事業実績

単位 ha

事務所	区分 市町村	保安林	砂防 指定地	国立公園		国定公園		鳥獣 保護 法に よる 特別 保護 地区	業 苗 に よ る 樹 林 等	文 化 財 に よ る 勝 念 等	保 有 地 に よ る 勝 念 等	その 他
				特別 保護 地区	その 他 地域	特別 保護 地区	その 他 地域					
伊勢	大内山村	3,101										
	度会町	1,976								0.1		
	浜島町	271			428							
	大王町	11			184							
	志摩町	26			342							
	阿児町	148			754							
	磯部町	498			575							
計	11,878	497	776	14,538				0.3	0.2	165		
上野	上野市	1,529	6,241								6.0	
	名張市	594	3,535				1,748				27.0	
	伊賀町	1,025	1,098				1,134					
	島ヶ原村	385	1,134									
	阿山町	753	2,605									
	大山田村	1,063	1,375				1,262					
	青山町	605	2,018			3	1,329				0.4	
計	5,954	18,006			3	5,473				33.4		
尾鷲	尾鷲市	5,975		100	1,724						16	
	紀伊長島町	2,454	3,030					38			29	7
	海山町	7,173	1,194						0.2			61
	計	15,602	4,224	100	1,724			38	0.2		45	68
熊野	熊野市	340		25	1,192			25				
	御浜町	68	666					0.2				
	紀宝町	24			1,673							
	紀和町	1,287	112		2,674							
	鷯殿村	3										
計	1,722	778	25	5,539			25.2					

(3) 森林施業計画認定事業実績

単位 ha

区分	年度	53	54	55	56	57	累計
	事務所						
属人単独・属人共同	四日市	1,956	883	4,265	3,596	3,579	14,279
	中勢	1,923	1,132	484	2,119	1,173	6,831
	松阪	5,034	2,192	2,818	6,946	2,652	19,642
	伊勢	4,891	1,623	2,442	7,708	2,362	19,026
	上野	1,645	2,119	1,354	386	120	5,624
	尾鷲	9,807	3,754	2,035	1,652	634	17,882
	熊野	670	3,168	4,588	1,597	925	10,948
	計	25,926	14,871	17,986	24,004	11,445	94,232
団地共同	四日市	242	269	353	404	308	1,576
	中勢	1,089	1,348	2,376	2,597	4,167	11,577
	松阪	2,201	2,134	2,139	2,277	2,168	10,919
	伊勢	3,178	3,783	1,082	3,789	4,687	16,519
	上野	646	2,322	5,003	3,202	5,576	16,749
	尾鷲	745	378	99	381	1,026	2,629
	熊野	408	1,667	689	2,088	2,703	7,555
	計	8,509	11,901	11,741	14,738	20,635	67,524
合計	四日市	2,198	1,152	4,618	4,000	3,887	15,855
	中勢	3,012	2,480	2,860	4,716	5,340	18,408
	松阪	7,235	4,326	4,957	9,223	4,820	30,561
	伊勢	8,069	5,406	3,524	11,497	7,049	35,545
	上野	2,291	4,441	6,357	3,588	5,696	22,373
	尾鷲	10,552	4,132	2,134	2,033	1,660	20,511
	熊野	1,078	4,835	5,277	3,685	3,628	18,503
	計	34,435	26,772	29,727	38,742	32,080	161,756
	カバー率	—	—	—	—	—	45

(4) 機能別森林面積

管内市町村	区分	木材生産	水源かん養	山地災害防止	保健保全
県	計	290,941	193,398	128,896	51,598
四日市 林業 事務所	四日市市	711	292	343	472
	桑名市			105	1
	鈴鹿市	1,461	1,604	2,496	1,819
	龜山市	3,437	3,229	3,361	1,855
	多度町		232	1,169	47
	長島町				
	木曾岬村				
	北勢町	4,032	1,450	2,062	708
	員弁町			708	1
	大安町	1,097	1,069	1,547	1,555
	東員町				
	藤原町	2,551	2,524	3,699	1,448
	菰野町	1,228	881	4,492	4,915
	楠町				
	朝日町				
	川越町				
	関町	6,189	3,060	6,017	1,000
	計	20,706	14,341	26,075	12,922
中勢 林業 事務所	津市	316		1,786	684
	久居市	2,019	1,096	1,401	789
	河芸町			380	
	芸濃町	3,657	1,439	2,076	
	美里村	3,705	2,265	1,255	
	安濃町	1,178	734	642	
	香良洲町				
	一志町	2,523		1,635	
	白山町	7,216	1,600	2,046	75
	嬉野町	4,766	951	2,507	
	美杉村	17,010	16,795	806	1,500
三雲村					
	計	42,390	24,880	14,534	1,698
松阪 林業 事務所	松阪市	6,665	3,320	5,906	1,649
	飯南町	6,693	3,785	4,897	49
	飯高町	21,829	21,818	6,179	5,968
	多気町	719	18	1,246	2
	明和町			90	16
	大台町	4,187	2,201	1,05	35
	勢和村	2,940	757	1,355	50
	宮川村	23,705	19,987	1,199	4,976
		計	66,738	51,886	20,977

単位 ha

管内	市町村	区分	木材生産	水源かん養	山地災害防止	保健保全
伊勢林業事務所	伊勢市		1 0.1 2 4	2.7 7 3	3.0 7 6	6.1 4 2
	鳥羽市		4.7 0 4	1.9 2 6	2.3 7 8	6 1 6
	玉城町		3 6 9		7 4 0	
	二見町				2 5	5
	小俣町					
	南勢町		6.7 7 7	7 0 1	7.9 1 7	4 4 5
	南島町		7.9 4 4	1.8 4 8	5.4 6 0	2 1 0
	大宮町		8.7 6 3	8.7 6 3	2.1 3 7	3 1 1
	紀勢町		5.9 1 1	5.3 8 4	1.8 3 6	
	御園村					
	大内山村		5.5 4 4	4.7 7 5	1.7 2 9	
	度会町		1 1.3 9 9	5.6 8 6	3.5 2 1	9 9
	浜島町		1.1 3 3		4 7 6	2 0 4
	大王町					2 4 7
	志摩町				4 4	2 1 7
	阿児町				7 6 7	4 5 0
	磯部町		3.8 9 0	3.0 9 2	7 3 1	3 2 5
計		6 6.5 5 8	3 4.9 4 8	3 0.8 3 7	9, 2 7 1	
上野林業事務所	上野市		1.3 7 3	2.4 8 3	6.8 9 1	1
	名張市		3.4 4 2	2.2 3 3	5.2 6 1	1.9 8 7
	伊賀町		2.0 3 3	7 6 0	7 1 8	1.4 3 5
	島ヶ原村		4 9 2	3 9 8	9 9 6	
	阿山町		1 6 7	1.2 4 7	2.7 7 0	3 0
	大山田村		6.7 4 5	7.4 1 4	1.5 5 2	1.5 1 8
	青山町		7.5 7 5	8.1 4 3	2.0 9 7	8 6 4
	計		2 1.8 2 7	2 2.6 7 8	2 0.2 8 5	5, 8 3 5
尾鷲林業事務所	尾鷲市		1 4.1 0 0	9.7 7 1	2.6 7 4	2.0 9 9
	紀伊長島町		8.4 3 4	2.9 3 8	2.3 7 9	8 6 0
	海山町		9.6 5 5	7.1 3 8	2.4 5 0	1 7 7
	計		3 2.1 8 9	1 9.8 4 7	7, 5 0 3	3, 1 3 6
熊野林業事務所	熊野市		1 9.1 9 2	1 2.2 8 6	4.6 9 4	1.0 9 0
	御浜町		5.1 5 3	1.7 9 4	9 9 3	
	紀宝町		6.0 1 5	3.7 9 2	1.0 6 8	1.7 7 7
	紀和町		1 0.1 7 3	6.8 4 6	1.9 2 8	3.1 2 4
	鶴殿村					
	計		4 0.5 3 3	2 4.8 1 8	8.6 8 5	5, 9 9 1



4 . 造 林

(1) 人工造林面積

管内	年度 市町村	区分	総数	林種別			造林種別				
				再造林	拡大造林	その他	国補	県単	融資	自力	公団
県	53		1,658	664	994		758	75	170	349	306
	54		1,568	633	935		691	59	236	182	400
	55		1,421	596	825		647	63	225	165	321
	56		1,269	581	688		615	65	184	160	245
	57		1,253	562	691		634	60	193	153	213
四日市 市 林 業 事 務 所	四日市市		7	6	1		7				
	桑名市										
	鈴鹿市		18	3	15		6			2	10
	亀山市		18		18		14		4		
	多度町		1	1			1				
	長島町										
	木曾岬村										
	北勢町		21	1	20		5				16
	員弁町										
	大安町		1		1		1				
	東員町										
	藤原町		7	1	6		7				
	菰野町		8	2	6		8				
	楠町										
	朝日町										
川越町											
関町		64	58	6		59		5			
計		145	72	73		108		9	2	26	
中勢 林 業 事 務 所	津市		1		1		1				
	久居市		6	2	4		5			1	
	河芸町										
	芸濃町		2	1	1		2				
	美里村		12	3	9		8	1		3	
	安濃町		5	3	2		5				
	香良州町										
	一志町		7	3	4		5			2	
	白山町		21	2	19		11		1	1	8
	嬉野町		8	2	6		5		1	2	
	美杉村		42	27	15		17	12		4	9
三雲村											
計		104	43	61		59	13	2	13	17	
松阪 林 業 事 務 所	松阪市		35	9	26		31			4	
	飯南町		24	14	10		22	1		1	
	飯高町		60	41	19		43		6		11
	多気町		5		5		5				
明和町											

357年度

単位 ha

管内	区分 市町村	総数	林種別			造林種別				
			再造林	拡大造林	その他	国補	県単	融資	自力	公団
松事務 阪林所業	大台町	21	5	16		15		2	4	
	勢和村	4	2	2		2	2			
	宮川村	78	61	17		56	6	13		3
	計	227	132	95		174	9	21	9	14
伊勢 林業 事務所	伊勢市	10		10		10				
	鳥羽市	4		4		4				
	玉城町	1		1					1	
	二見町	1		1		1				
	小俣町									
	南勢町	29	5	24		17	3	8	1	
	南島町	57	1	56		4	1			52
	大宮町	27	20	7		9	9	6	3	
	紀勢町	18	4	14		14			1	3
	御薊村									
	大内山村	30	24	6		5		20		5
	度会町	97	12	85		37		6	6	48
	浜島町	1		1		1				
	大王町									
	志摩町									
	阿児町									
磯部町	10	3	7		7			3		
計	285	69	216		109	13	40	15	108	
上野 林業 事務所	上野市	18	3	15		13			5	
	名張市	17	8	9		16	1			
	伊賀町	9	1	8		3			1	5
	島ヶ原村									
	阿山町	12	1	11		11			1	
	大山田村	14	2	12		6	5			3
	青山町	28	15	13		19			9	
計	98	30	68		68	6		16	8	
尾事務 鷺林所業	尾鷲市	83	36	47		16	1	1	43	22
	紀伊長島町	60	21	39		12		8	25	15
	海山町	41	32	9		15		2	21	3
	計	184	89	95		43	1	11	89	40
熊野 林業 事務所	熊野市	136	74	62		46	5	83	2	
	御浜町	19	10	9		14	5			
	紀宝町	28	24	4		3		19	6	
	紀和町	27	19	8		10	8	8	1	
	計	210	127	83		73	18	110	9	

(2) 経営形態別人工造林面積

単位：ha

年度	区分	総数	県行造林	市町村	公団造林	任意団体	経営受託	その他
県計	53	1,658	24	44	306	42	19	1,223
	54	1,656	43	32	400	34	44	1,015
	55	1,421	42	30	321	42	144	842
	56	1,269	39	25	245	13	140	807
	57	1,253	30	26	213	3	152	829
管内	四日市	144	7	5	26	3		103
	中勢	103	3		17		3	80
	松阪	225		4	14		91	116
	伊勢	285	20	6	108		45	106
	上野	105			8			97
	尾鷲	182		11	40		5	126
	熊野	209					8	201

(3) 樹種別人工造林面積

単位：ha

年度	区分	総数	スギ	ヒノキ	マツ	クヌギ	その他
県計	53	1,658	483	1,164	2	9	
	54	1,568	434	1,126	1	7	
	55	1,421	362	1,054	1	1	3
	56	1,269	287	961	2	16	3
	57	1,253	265	974	1	8	5
管内	四日市	146	17	126	1		2
	中勢	104	35	69			
	松阪	230	79	143		8	
	伊勢	283	41	239			3
	上野	98	23	75			
	尾鷲	184	5	179			
	熊野	208	65	143			

(4) 造林用苗木生産量及び苗畑面積

単位：千本

年度	区分	苗木生産量					苗畑面積	生産者数
		総数	スギ	ヒノキ	マツ	その他		
県計	53	15,400	3,591	11,358	451		136	473
	54	19,552	4,341	14,191	1,020		148	506
	55	17,900	4,130	13,697	51	22	127	377
	56	18,370	3,966	14,311	43	50	133	409
	57	13,100	2,890	10,136	35	39	129	407
管内	四日市	4,241	895	3,322	24		42	61
	中勢	5,162	1,231	3,881	11	39	47	67
	松阪	778	318	460			9	81
	伊勢	277	2	275			3	18
	上野	1,807	289	1,518			22	77
	尾鷲	548	26	522			3	40
	熊野	287	129	158			3	63

(5) 採取源指定状況

単位：ha

区 分		総 数	ス ギ	ヒノキ	アカマツ	クロマツ
普通母樹		605.47	210.68	371.09	13.90	9.80
特別母樹		32.60	17.28	15.32		
育種母樹	林業技術センター	17.68	6.96	8.79	0.45	1.48
	うち採種園	16.56	6.30	8.33	0.45	1.48
	採穂園	1.12	0.66	0.46		

(6) 公営種子採取の実績

単位：kg

年度		区 分	総 数	ス ギ	ヒノキ
県	53		440 (120)	70 (25)	370 (95)
	54		440 (120)	70 (25)	370 (95)
	55		440 (125)	70 (25)	370 (100)
	56		375 (90)	110 (40)	265 (50)
計	57		417 (170)	105 (50)	312 (120)
管内	四日市		97	21	76
	中勢		102	23	79
	松阪		21	5	16
	伊勢				
	上野		27	6	21
	尾鷲				
	熊野				

() は精英樹種子で内数

(7) 次代検定林設定状況

単位：ha

区 分	総 数		ス ギ		ヒノキ	
	箇 所	面 積	箇 所	面 積	箇 所	面 積
県 計	28	41.94	14	20.34	14	21.60



5. 林 道

(1) 林道事業実績

林道開設事業実績

区分	年度	公 共 事 業									
		林道開設		農免林道		林業地域総合整備		県単林道		計	
		延長	事業費	延長	事業費	延長	事業費	延長	事業費	延長	事業費
県	53	17,654	1,351,518	1,479	120,000			4,132	62,250	23,265	1,533,768
	54	17,813	1,375,100	1,334	124,665	840	76,910	3,934	74,000	23,921	1,650,675
	55	16,112	1,445,455	1,168	177,450	1,328	140,600	3,664	108,040	22,272	1,871,545
	56	19,529	1,405,900	1,753	198,900	3,349	203,400	3,914	99,500	28,545	1,907,700
計	57	18,527	1,376,860	1,413	172,500	2,581	175,200	5,749	142,698	28,270	1,867,258
管内別	四日市	1,628	150,000					1,053	18,498	2,681	168,498
	中勢	825	80,000	395	75,000	1,570	108,000	1,311	21,000	4,101	284,000
	松阪	4,203	262,000	594	61,500			869	31,600	5,666	355,100
	伊勢	3,043	169,300	424	36,000	1,011	67,200	1,471	36,900	5,949	309,400
	上野	2,869	203,500					375	9,500	3,244	213,000
	尾鷲	2,549	215,150					559	17,500	3,108	232,650
	熊野	3,410	296,910					111	7,700	3,521	304,610

林道改良、舗装事業実績

区分	年度	改 良									
		国 補		県 単		林 構		そ の 他		計	
		延長	事業費	延長	事業費	延長	事業費	延長	事業費	延長	事業費
県	53	1,982	50,100	996	24,210			68	2,337	3,046	76,647
	54	5,155	99,900	568	14,325	113	4,221	577	12,685	6,413	131,131
	55	2,259	25,000	772	22,950	1,841	27,038	318	6,020	5,190	141,008
	56	2,235	90,800	1,647	35,859	480	10,783	250	4,450	4,612	141,892
	計	57	1,609	73,000	1,015	41,430	360	13,278	210	2,676	3,194
管内別	四日市	56	3,000	10	3,600	360	13,278			426	19,878
	中勢	365	32,300	8	1,500					373	33,800
	松阪	12	1,972	121	20,280					133	22,252
	伊勢	814	16,500	236	4,950					1,050	21,450
	上野	49	8,228	57	2,700			210	2,676	316	13,604
	尾鷲			256	5,400					256	5,400
	熊野	313	11,000	327	3,000					640	14,000

単位：m、千円

非 公 共 事 業						合 計		累 計 延 長	林 道 密 度
林 構 事 業		そ の 他		計					
延 長	事 業 費	延 長	事 業 費	延 長	事 業 費	延 長	事 業 費		
6,694	399,610	2,663	50,246	9357	449,856	32,622	198,3624	1,098,871	3.1
9,054	435,904	5,287	56,496	14,341	492,400	38,262	2,143,075	1,132,833	3.2
7,607	364,437	6,938	50,871	14,529	415,308	36,801	2,286,853	1,169,634	3.3
9,630	485,979	10,726	33,222	19,868	519,201	48,413	2,426,901	1,218,047	3.4
8,095	389,063	9,419	95,656	17,514	484,719	45,784	2,351,977	1,263,831	3.5
600	44,543			600	44,543	3,281	213,041		
2,855	135,644	750	5,000	3,605	140,644	7,706	424,644		
877	40,282	2,950	49,350	3,827	89,632	9,493	444,732		
2,497	79,023	2,600	26,306	5,097	105,329	11,046	414,729		
		1,000	5,000	1,000	5,000	4,244	218,000		
407	8,100	2,119	10,000	2,526	18,100	5,634	250,750		
859	81,471			859	81,471	4,380	386,081		

単位：m、千円

国 補		県 単		林 構		そ の 他		計	
延 長	事 業 費	延 長	事 業 費	延 長	事 業 費	延 長	事 業 費	延 長	事 業 費
2,125	32,100	3,783	38,100			3,099	29,084	9,007	99,284
2,575	35,400	3,412	33,420			2,113	23,200	8,100	92,020
1,964	36,000	3,805	43,545	4,827	45,088	3,381	32,774	13,977	157,407
2,172	42,000	3,846	54,075	6,298	74,267	299	3,500	12,615	173,842
2,567	41,000	7,254	86,850	1,913	26,068	1,059	15,302	12,793	169,220
630	9,000	1,485	12,300					2,115	21,300
		3,319	34,140					3,319	34,140
		304	3,210	884	11,120	124	1,432	1,312	15,762
570	10,000	140	3,000					710	13,000
957	16,000	683	10,200			935	13,870	2,575	40,070
		592	10,500					592	10,500
410	6,000	731	13,500	1,029	14,948			2,170	34,448

作業道開設実績（補助事業）

年度	区分	林 構		造 林		間 伐 総 合	
		延長	事業費	延長	事業費	延長	事業費
県 計	5 3	3,414	7,578.0	2,089	6,525		
	5 4	3,182	7,305.0	4,688	17,513		
	5 5	6,393	14,578.6	904	13,413		
	5 6	3,844	9,168.8	1,225	7,869	4,733	5,176.5
	5 7	3,521	8,649.4	660	491	4,953	5,845.6
管 内 別	四 日 市	800	15,002			150	1,927
	中 勢	900	3,025.4			913	1,240.6
	松 阪	1,421	3,469.1			3,240	39,123
	伊 勢			660	491	650	5,000
	上 野						
	尾 鷲						
	熊 野	400	6,547				

林道災害復旧事業実績

区分	事務所 年度	年 災	5 1 災		5 2 災		5 3 災	
			件数	事業費	件数	事業費	件数	事業費
査 定 別	総	数	186	28,902.4	26	21,390	16	23,173
	管 内 別	四 日 市	36	4,014.7	4	1,531	5	2,627
		中 勢	27	2,151.8				
		松 阪	69	18,701.6	2	1,704		
		伊 勢	20	17,429	9	9,092	3	3,264
		上 野	30	19,777	2	2,356		
		尾 鷲	3	2,504	1	1,320	4	9,553
		熊 野	1	633	8	5,387	4	7,729
復 旧 計	県	5 3	9	13,301	17	12,830	12	14,698
		5 4					4	9,022
		5 5						
		5 6						
		5 7						

単位：m、千円

林産		県単		計	
延長	事業費	延長	事業費	延長	事業費
		1135	8300	6638	90605
				7870	90563
		1680	5065	8977	164264
		1619	14817	11421	166139
749	7200	2239	15150	12122	167791
				950	16929
		341	3050	2154	45710
749	7200	400	3100	5810	84114
		1098	6000	2408	11491
		400	3000	400	3000
				400	6547

単位：件、千円

54 災		55 災		56 災		57 災	
件数	事業費	件数	事業費	件数	事業費	件数	事業費
116	148293	19	42362	25	36070	614	1318071
1	583	1	229	6	5220	23	25966
19	12787	5	5576	1	1538	272	585665
23	33084	5	12395	5	9040	171	491260
16	17143	3	3539	6	6391	61	82303
6	13405	2	10333	2	1090	79	95616
13	14120			1	4017	1	3354
38	57171	3	10290	4	8774	7	33907
47	73001						
47	54251	10	26906				
19	29872	8	12413	24	32630		
		1	3193	1	1445	345	662709

(2) 林道、作業道現況

林業事務所	市町村	自 動 車 道					計
		2.8	3.0	3.6	4.0~5.0	5.0~	
県 計	5 7 年	2,854	323,951	435,052	367,041	26,985	1,155,883
四 日 市	四日市市			1,910			1,910
	鈴鹿市			3,930	2,370		6,300
	亀山市				7,255	3,720	10,975
	多度町			5,262			5,262
	北勢町			4,787	6,671	1,940	13,398
	員弁町		980		1,553		2,533
	大安町		3,404	1,883	606		5,893
	東員町				400		400
	藤原町		10,765	7,542	2,554		20,861
	菰野町			2,907	11,428	795	15,130
	関 町		4,498	4,675	12,109	1,472	22,754
	計			19,647	32,896	44,946	7,927
中 勢	津 市			2,413	2,450		4,863
	久居市		1,538	7,649	1,198		10,385
	河芸町		940		2,958		3,898
	芸濃町		5,266	3,010	4,506		12,782
	美里村		4,506		6,930		11,436
	安濃町			1,504	2,542		4,046
	一志町		10,097	2,040			12,137
	白山町		5,142	31,064	3,200	1,232	40,638
	嬉野町			7,401			7,401
	美杉村		25,683	41,964	34,390		102,037
	計			53,172	97,045	58,174	1,232
松 阪	松阪市		7,389	5,561	732		13,682
	飯南町		16,844	5,721	8,113		30,678
	飯高町		5,781	26,679	14,954		47,414
	大台町		5,160	8,442	4,580		18,182
	勢和村		2,430		300		2,730
	宮川村		19,358	34,342	30,323		84,023
	計			56,962	80,745	59,002	

単位：m、m/ha

密度	軽 車 道 等				作 業 道		
	軽車道	木馬道	牛馬道	計	3 m未満	3 m以上	計
3.3	3 319 83	12,872	54,697	3 99,552	37,763	118,310	156,073
0.6							
1.7	1 9 69			1 9 69			
2.1	6 14			6 14		1 5 27	1 5 27
2.2	4 6 79			4 6 79			
2.6	2 0 7 87			2 0 7 87	1 7 68	2 8 29	4 5 97
3.1	2 2 4 0			2 2 4 0			
2.8	3 3 3 4			3 3 3 4			
1.6	1 9 8 2			1 9 8 2			
4.8							
2.6	1 1 2 0			1 1 2 0			
3.3	2 2 9 7 3			2 2 9 7 3	3 0 9 5	3 2 0 3	6 2 9 8
2.6	5 9,6 9 8			5 9,6 9 8	4 8 6 3	7,5 5 9	1 2,4 2 2
2.9	4 4 8 3			4 4 8 3			
3.8	7,7 9 3			7,7 9 3	7 5 0		7 5 0
10.3							
3.1						5 9 0	5 9 0
3.0	8 8 8 4			8 8 8 4		1 1 4 6	1 1 4 6
2.8	6 3 2 5			6 3 2 5		8 2 4	8 2 4
4.5	2 3 8 7			2 3 8 7			
5.6	1 4 8 8 0			1 4 8 8 0		1 3 3 5	1 3 3 5
1.5							
6.0	3 0 7 8			3 0 7 8	3 4 1	8 7 7 8	9 1 1 9
4.5	4 7,8 3 0			4 7,8 3 0	1,0 9 1	1 2 6 7 3	1 3,7 6 4
1.6	2 1,4 0 1	6 2 8	4 3 8 2	2 6,4 1 1		6 0 0	6 0 0
4.6	3 1 4 2			3 1 4 2		5 2 8 3	5 2 8 3
2.2	1 3 0			1 3 0	5 0 0	1 3 0 0 8	1 3 5 0 8
4.2	1 9 6 0			1 9 6 0		5 8 2 4	5 8 2 4
0.7	4 8 0			4 8 0		1 4 4 9	1 4 4 9
3.5	1 6 3 0			1 6 3 0	1 7,5 3 4	4 0,1 2 5	5 7,6 5 9
2.7	2 8,7 4 3	6 2 8	4 3 8 2	3 3,7 5 3	1 8,0 3 4	6 6,2 8 9	8 4,3 2 3

林業事務所	市町村	自 動 車 道					計
		2.8	3.0	3.6	4.0~5.0	5.0~	
伊 勢	伊 勢 市		2,280				2,280
	鳥 羽 市			5,332	2,440		7,772
	玉 城 町		854	4,000	1,011		5,865
	二 見 町						
	南 勢 町		10,919	8,872			19,791
	南 島 町		6,533		7,351	3,523	17,407
	大 宮 町	1,231	2,657	28,450	5,383	2,795	40,516
	紀 勢 町		3,396	16,168	4,481		24,045
	大内山村	1,623	5,495	10,961	13,802		31,881
	度 会 町		15,666	25,459	1,864		42,989
	浜 島 町				272		272
	阿 児 町						
	磯 部 町		2,891	1,144	6,495		10,530
	計	2,854	50,691	100,386	43,099	6,318	203,348
上 野	上 野 市		6,104	1,700	7,975		15,779
	名 張 市		17,284		4,326		21,610
	伊 賀 町		6,799		1,100	1,097	8,996
	島ヶ原村		3,804		910	6,147	10,861
	阿 山 町		1,477	1,500	3,306		6,283
	大山田村		27,357	13,505	1,112	2,198	44,172
	青 山 町		31,118	20,050	4,736		55,904
	計		93,943	36,755	23,465	9,442	163,605
尾 鷲	尾 鷲 市		4,970	6,723	41,491		53,184
	紀伊長島町		2,868	17,033	748		20,649
	海 山 町		30,208	21,280	18,703		70,191
	計		38,046	45,036	60,942		144,024
熊 野	熊 野 市		3,828	31,000	21,831		56,659
	御 浜 町			5,327	1,373		6,700
	紀 宝 町				18,748		18,748
	紀 和 町		7,662	5,862	35,461	2,066	51,051
	計		11,490	42,189	77,413	2,066	133,158

単位、m/ha

密 度	軽 車 道 等				作 業 道		
	軽車道	木馬道	牛馬道	計	3 m未満	3 m以上	計
0.2	13.002			13.002			
1.0	5.060			5.060			
4.3	6.112			6.112			
	5.43			5.43			
2.3	8.44			8.44			
1.5	8.182			8.182		8.57	8.57
4.6						3.546	3.546
4.0	2.204			2.204		2.875	2.875
5.7					9.95		9.95
3.8	7.682			7.682		16.325	16.325
0.1	8.20			8.20			
	5.43			5.43			
2.0	8.00			8.00	8.480	6.50	9.130
2.5	45.792			45.792	9.475	24.253	33.728
1.7	18.800	2.000	37.840	58.640			
2.9	16.584		1.300	17.884	1.100	3.42	1.442
2.7	10.686			10.686			
8.2	1.650			1.650			
1.8	2.1900		4.64	22.364			
5.7	23.329			23.329			
6.3	34.708		1.953	36.661			
3.9	12.657	2.000	41.557	171.214	1.100	3.42	14.42
3.6	3.304			3.304		5.00	5.00
2.5	6.692		7.558	14.250		3.72	3.72
7.2						2.892	2.892
4.4	9.996		7.558	17.554		3.764	3.764
2.9	9.45			9.45			
1.1	7.330		1.200	8.530		4.00	4.00
3.1		1.0244		10.244	3.200	3.030	6.230
5.0	3.992			3.992			
3.2	12.267	1.0244	1.200	23.711	3.200	3.430	6.630



6. 森林組合

(1) 森林組合連合会構成と主要事業の実績

a 構 成

所 在 地	電話番号	会 長 名	役 員 数			
			総数	常勤 理事	非常勤 理 事	監事
津市桜橋通り一丁目 104番地	0592 27-7355(代)	乾 英 夫	18	2	13	3

b 事業の実績

年 度	指 導 部 門			販 売 部 門		
	収 益	費 用	損 益	小 径 木 取扱総数	収 益	費 用
昭和50年	2,526	1,738	788	210,474 ^本	38,439	36,754
昭和55年	4,128	3,374	754	38,066	1,976	1,974
昭和57年	15,768	13,518	2,250	145,603	51,444	44,967

年 度	利 用 部 門					公 庫 資 金	
	森 林 災 害 共 済		収 益	費 用	損 益	公 庫 資 金	
	期 末					件 数	金 額
	面 積	共 済 額					
昭和50年	3,943 ^{ha}	2,759,665	28,148	20,197	7,948	154	391,990
昭和55年	2,974	4,682,845	16,091	6,808	9,283	147	458,410
昭和57年	3,219	6,032,940	23,676	12,392	11,284	124	417,670

単位：人：千円

職 員 数				会 員 数				出 資 金			設立登記 年月日
総数	常勤 職員	非常勤 職員	備員	総数	正 会 員		準会員	総口数	払込済 出資額	一会員 平均払 込済額	
					森林 組合	生産 組合					
9	4	4	1	43	42	1	-	3,798	18,990	442	S 16.10.10

単位：千円

損 益	購 買 部 門				
	主な取扱品目		収 益	費 用	損 益
	山行苗木	肥 料			
1,685	30千本	27,135 ^{kg}	6,560.8	6,051.6	5,092
2	777	3,901.5	13,668.4	12,574.9	1,093.5
6,477	290	3,480.0	4,715.3	4,382.6	3,327

単位：件：千円

金 融 部 門						
中 金 資 金		そ の 他 資 金		収 益	費 用	損 益
件 数	金 額	件 数	金 額			
30	683,100	22	36,231.2	5,294.7	4,432.9	8,618
24	832,900	48	41,300.4	5,352.8	4,123.4	12,294
35	579,000	60	45,786.7	5,316.2	3,865.0	14,512

(2) 森林組合構成

事務所	組合名	所在地	電話番号	組合長名	役員数				
					常勤理事	非常勤	監事	合計	
県	計				17	456	118	591	
四日市	石 榑	員弁郡大安町石榑南615	05947(8)0001	岩城明生		5	2	7	
	榑	鈴鹿市山本町1757-1	0593(71)1001	丹羽正則		9	3	12	
	亀山	亀山市本丸町577	05958(2)1111	小森市橋		15	4	19	
中勢	関 町	鈴鹿郡関町大字加太板屋4622	05959(8)0019	坂安男	1	13	3	17	
	中 勢	一志郡白山町大字南家城915-1	05926(2)3020	辻村正則	1	19	3	23	
松阪	松阪市	松阪市矢津町2番地	0598(36)0326	新屋 薫	1	13	3	17	
	勢和村	多気郡勢和村朝柄2668-1	059849-2290	寺村善雄		12	3	15	
	飯南町	飯南郡飯南町粥見3915-1	059832-3516	高橋音蔵	1	15	4	20	
	飯高町	飯南郡飯高町大字森165-1	05984(5)0179	久保倉利	1	11	3	15	
	大台町	多気郡大台町大字佐原810	05988(2)1511	岡田正己		17	3	20	
	宮 川	多気郡宮川村大字江馬671	05987(6)0135	栗谷 寛	2	10	3	15	
	大杉谷	多気郡宮川村大字松原528	05987(8)3073	細淵淳輔	1	8	3	12	
伊勢	伊勢市	伊勢市岩淵町1丁目7-29	0596(23)1111	中西辻弘		12	3	15	
	一之瀬	度会郡度会町脇出355	05966(5)0043	杉本芳平		7	2	9	
	大宮町	度会郡大宮町大字滝原1610-1	05988(6)3445	吉田勝幸	1	15	4	20	
	大内山村	度会郡大内山村827-1	059872-2211	乾 英夫		7	3	10	
	紀勢町	度会郡紀勢町崎260	05987(4)1521	大野義隆	1	11	3	15	
	迫 子	志摩郡浜島町迫子20-1	05995(2)1008	山本玄一		7	3	10	
	磯部町	志摩郡磯部町迫間14	05995(5)0026	南 工		15	3	18	
	南勢町	度会郡南勢町五ヶ所浦3052-1	05996(6)0439	和田福雄	1	11	3	15	
	度会町	度会郡度会町棚橋1453-2	05966(2)0018	伊藤恒美	1	23	3	27	
	浜島町	志摩郡浜島町大字浜島1787-101	05955(3)1111	谷水寛之		7	5	12	
勢	南島町	度会郡南島町神前浦15	05967(6)1111	竹内組夫		7	2	9	
	加 茂	鳥羽市岩倉町10-5	0599(25)4490	片岡敏雄		6	2	8	
	柘 植	阿山郡伊賀町大字柘植1782-2	059545-2034	丸柱重嘉	1	10	3	14	
	上野市	上野市丸之内116番地	0595(21)4111	福井詮平		17	3	20	
	島ヶ原村	阿山郡島ヶ原村4913	059559-2001	穂種芳正		11	2	13	
	大山田村	阿山郡大山田村大字川北6	05954(6)1213	嶋川幸夫	1	9	2	12	
	青山町	名賀郡青山町阿保570-1	05955(2)0137	滝本儀一	1	23	4	28	
	名張市	名張市蔵持町芝出6番地	05956(3)1330	徳地 正		17	3	20	
	尾鷲	紀 北	北牟婁郡紀伊長島町808-2	05974(7)0127	長井武彦		12	3	15
		海山町	北牟婁郡海山町相賀495-8	05973(2)0275	野中茂樹		12	3	15
尾 鷲		尾鷲市朝日町10-19	05972(2)0127	土井周平		9	3	12	
須賀利		尾鷲市須賀利町296-3	05972(6)2018	世古和平		5	3	8	
九 鬼		尾鷲市九鬼町33-1	05972(9)2078	稲葉 信		6	3	9	
鷲	北輪内	尾鷲市三木里町603-3	05972(8)2150	上岡計治		7	2	9	
	南輪内	尾鷲市曾根町496-1	05972(7)2105	竹村正敏		11	4	15	

単位：人：千円

職 員 数				地区内 森 林 所有者数	組 合 員 数	組 合 員 所 有 森 林 面 積	資 本			作 業 員 数	設 立 登 記 年 月 日
専 従 事 務	技 術	兼 務	合 計				払 込 済 出 資 金	準 備 金 積 立 金	当 期 未 処 分 剰 余 金 又 は 損 失 金		
78	51	16	145	53,809	29,663	204865	241,694	30055	△20518	467	
		1	1	821	791	1,123	79	118	64		24. 6. 20
				184	(169)						18. 3. 27
1			1	6,500	1,394	3,200	1,354	20	1	2	35. 6. 15
6	2		8	877	838	5,534	11,794	2,755	3,060	50	44. 3. 31
8	14		22	9,158	4,853	29,217	64,176	4,400	3,371	48	47. 6. 30
3	4		7	2,226	626	4,910	3,800	5,520	1,534	24	40. 4. 27
1			1	1,604	852	3,003	104		21		40. 3. 10
3	2		5	779	658	6,231	9,797	1,258	113	26	48. 5. 29
4	7		11	1,660	492	14,839	19,956	1,585	279	39	43. 3. 30
1			1	617	355	2,508	741	193	52	5	35. 10. 5
4	5		9	875	599	9,605	13,329	800	858	35	40. 3. 15
2	1		3	277	269	8,980	8,465	830	321	18	17. 3. 31
		1	1	1,170	640	3,198	577		△11,697		32. 4. 7
2			2	369	369	4,132	2,573	316	145	15	27. 3. 26
3	1		4	1,018	800	6,173	13,347	1,201	54	14	43. 7. 12
		2	2	625	423	4,779	6,575	213	1,641	5	27. 3. 27
1			1	1,206	828	3,898	8,676	249	80	8	41. 9. 22
				69	(69)						28. 8. 5
		1	1	1,480	596	2,890	968	10	14		37. 3. 4
2	1		3	1,229	1,072	5,815	5,614		△572	19	40. 9. 1
4			4	1,150	928	4,932	5,683	1,583	324	24	46. 3. 1
		1	1	479	181	322	105		△ 24		27. 3. 19
		3	3	1,378	532	9,214	760	1,676	34		31. 2. 10
					(31)						19. 4. 15
1	2		3	1,150	746	1,326	4,036		△4,647	7	16. 12. 18
		1	1	4,080	2,614	3,580	824	20	18		36. 3. 28
		1	1	432	246	685	3		381		19. 3. 31
1	2		3	1,547	751	6,684	11,189	468	94	11	41. 5. 30
3			3	1,480	1,420	8,707	19,12	97	206	8	37. 3. 29
3			3	1,640	1,343	5,272	2,470	312	159	13	38. 3. 30
3	1		4	1,083	440	4,904	6,099	270	59	9	19. 7. 10
6	3		9	595	274	6,775	16,589	3,700	1,709	9	40. 8. 4
2	1		3	603	203	5,307	1,443	513	23	4	16. 10. 16
		1	1	73	73	622	48	43	276		17. 3. 24
		2	2	222	66	1,410	109		△528		27. 3. 20
	1		1	365	138	408	397	48	26		27. 3. 20
		1	1	141	141	1,860	668	2			29. 1. 27

事務所	組合名	所在地	電話番号	組合長名	役員数			
					常勤理事	非常勤	監事	合計
熊野	熊野南	熊野市井戸町349-1	05978(9)4017	山門長作		14	3	17
	熊野北	熊野市飛鳥町神山955	05978(4)0141	尾中鋼治	1	9	3	13
	御浜町	南牟婁郡御浜町大字下市木919-10	05979(2)1311	大家憲治	1	11	4	16
	紀宝	南牟婁郡紀宝町成川656	0735(22)6201	泉啓之		10	3	13
	紀和町	南牟婁郡紀和町板屋345-2	05979(7)0059	橋瓜松郎		10	2	12

(3) 事業の実績

組合名	指導部門	販売部門				購売部門			
	損益	木材取扱高			損益	主な取扱品目			損益
		販売 m ³	林産 m ³	加工 m ³		山行苗木 千本	肥料 kg		
合計	45,754	23,399	64,570	4,398	207,773	2,749	90,665		34,061
石樽	170					11			10
椿									
龜山	612					61			917
関町	1,377	5,333	6,814		21,339	265	1,740		906
中勢	△3,496	1,519	9,606	2,271	32,207	193	5,310		3,452
松阪市	△1,085	4,241	2,757		38,022	124	2,115		4,022
勢和村	2,096		220		243				
飯南町	2,881	2,670	1,775		7,139		5,145		357
飯高町	2,300	5,587	5,514		11,194	105	2,235		1,365
大台町	3,284		470		113	77	600		418
宮川	2,509		5,111	1,350	21,537	62	6,465		397
大杉谷	1,617	211	6,732		11,521	95	4,115		535
伊勢市									
一之瀬	1,579	314	600		959	62			1,114
大宮町	2,628		1,929		1,634	216	5,340		2,669
大内山村	3,937		707		389	32	300		158
紀勢町	2,353	5	770		726	182	1,680		971
迫子									
磯部町	137					17	210		118
南勢町	50		700		7	117	1,500		2,689
度会町	55	417	1,080		1,494	118	4,140		3,417
浜島町						10			59
南島町	364					20	90		88
加茂									

単位：人：千円

職 員 数				地 区 内 森 林 所有者数	組 合 員 数	組 合 員 所 有 森 林 面 積	資 本			作 業 員 数	設 立 登 記 年 月 日
専 務 事 務	兼 務	合 計	払 込 済 出 資 金				準 備 金 積 立 金	当 期 未 処 分 剰 余 金 又 は 損 失 金			
									技 術		
4		4	941	573	4,910	5,010	397	78	5	52. 3. 31	
2	2	4	490	317	5,043	4,215	-	△18,018	26	46. 11. 16	
3	1	4	1,447	1,065	4,722	34,333	712	△435	21	42. 7. 14	
3		3	1,088	667	2,910	1,579	166	22	6	27. 3. 31	
2	1	1	934	490	5,237	3,197	580	386	16	44. 8. 11	

単位：千円

利 用 部 門				金 融 部 門							
主 な 事 業				損 益	公 庫 資 金		中 金 資 金		そ の 他 資 金		損 益
造 林 ha	林 道 km	病 害 虫 防 除			当 期	期 末	当 期	期 末	当 期	期 末	
		空 敷 地 上 ha	伐 倒 駆 除 m ³								
5,373	56	35	4,242	228,262	442,110	4,565,282	625,300	5,101,292		5	63,166
7				16							
25				658	16,550	175,309		2700			1,500
518				84,833	29,803	177,032	2,000	1,798,000			10,070
361	7		1,287	32,408	163,950	1,203,461	7,020	159,200			12,222
85		5	1,557	13,588	23,260	165,690	23,500	102,900			2,007
				131							
13	1			8,895	32,850	158,162	23,000	244,300			2,095
905				19,019	18,100	545,651	83,000	664,600			51,100
24			330	925				7,242			33
463	2			10,114	12,740	156,244		17,000			2,236
271	1			12,254	1,520	63,792					445
410				3,371	3,900	94,039	12,000	37,900			553
200				15,616	28,590	52,877		55,000			447
136				1,330		38,933		1,500			220
209	2			9,275	19,530	91,964		10,000			570
				68							
150			17	12,928		56,493	7,000	56,300			956
504		2	336	10,154	4,230	275,123		34,250			199
				9		1,000					5
				76		11,887					69

組合名	指導部門	販 売 部 門				購 買 部 門			
	損 益	木 材 取 扱 高			損 益	主 な 取 扱 品 目			損 益
		販 売 m³	林 産 m³	加 工 m³		山行苗木 千本	肥 料 kg		
柘 植	1,192		714	499	18,831	38	1,500		609
上野市	145								
島ヶ原村									
大山田村	181	40	350		945	87	585		1,577
青山町	1,262	1,632	1,100		10,140	34	1,800		718
名張市	4,382		80		△ 6	31	1,680		762
紀 北	4,490		1,170		1,444	94	25,650		1,146
海山町	4,396	1,403	2,619		7,822	197	5,655		1,018
尾 鷲	4,860		500		770	137	540		650
須賀利	100		100		111				
九 鬼	908					21			6
北輪内	199		380		294	24			79
南輪内	44		250						
熊野南	59		42,99		4,143	59	2,670		636
熊野北	△ 3	15	45,45		3,824	25	2,205		805
御浜町	△256		23,20		4,018	121	195		1,352
紀 宝	450		1,028		3,133	59	2,145		199
紀和町	△ 23	12	330	278	3,780	55	5,055		842

(4) 生産森林組合構成

事務所	組合名	所在地	電話番号	組合長名
合	計			
四 日 市	白 瀬	員弁郡藤原町大字本郷 8 2 5 - 2	059445-3311	藤 田 文 夫
	十 社	" 北勢町畑毛 6 4 2	059472-5830	加 藤 道 雄
	東 貝 野	" " 東貝野 9 5 0 - 1	059472-3399	安 田 由 男
	瀬 木	" " 大字瀬木 3 1 0	059472-5259	佐 藤 昇
	阿 下 喜	" " 阿下喜 1 9 9 1	059472-2340	安 藤 定 郎
	山 郷	" " 大字大辻新田 2 9 3	059472-2125	水 谷 春
	南中津原	" " 大字南中津原 6 5 0	059472-3544	伊 藤 貞 男
	七 大 字	" 大安町大字石樽南 6 1 5	05947-8-0001	岩 城 明 生
	四 大 字	" " " 3 5 3	05947-8-0960	内 田 信 次 郎
	枳加第一	三重郡菰野町大字杉谷 2 2 7 9	05939-6-0078	増 田 忠 一
	枳加第二	" " "	"	増 田 忠 一
	枳加第三	" " "	"	増 田 忠 一

単位：千円

利 用 部 門				金 融 部 門							
主 な 事 業				損 益	公 庫 資 金		中 金 資 金		そ の 他 資 金		損 益
造 林 ha	林道 km	病 害 虫 防 除			当 期	期 末	当 期	期 末	当 期	期 末	
		空 敷 地 上 ha	伐 倒 線 除 田*								
13				957		21345		7500			125
				341		800					4
				3							
37	40		90	5956	5300	68272	2000	2000			387
15			61	895		285345		70000			3025
40			249	3200	30800	195676	196000	886900			5071
133		3	106	649	11900	132371	9000	96900			791
106	2	10	106	21886	8600	148966	20000	81900			1466
24	1	12	103	3440	1000	1587	40000	60000			△33
				45		900					10
				132							
				390		18910					204
				26		9610					245
147		3		4076	27500	301908	33000	254300			3691
118				8586	3700	49659	10900	90400			342
150				5025	20110	196291	5000	39300			1390
40				1317		22116	10700	27700			313
269				11620	5000	91480	60000	140500			1503

単位：人：千円

組 合 員 総 数	役 員 数	職 員 数	払 込 済 出 資 金			設 立 登 記 年 月 日
			現 金 払 込	現 場 払 込	計	
12,954	466	31	60,556	58,1978	642,534	
423	9	1	169		169	S 31. 12. 25
762	11		40		40	S 31. 1. 7
122	16			130	130	S 40. 8. 5
33	7			33	33	S 44. 12. 19
548	13		505		505	S 35. 7. 15
478	8	1	759	1,544	2,303	S 31. 12. 3
95	11		3,325	1,425	4,750	S 53. 5. 25
838	12	1	116	8,170	8,286	S 32. 10. 15
653	8			1,437	1,437	S 45. 10. 3
128	13	2		7,744	7,744	S 45. 6. 15
183	12	2		14,732	14,732	S 45. 6. 15
376	12	2		8,244	8,244	S 48. 9. 12

事務所	組合名	所在地	電話番号	組合長名
四日市	庄内	鈴鹿市東庄内町2430-2	0593-71-2022	山崎和一
	両尾安坂山	亀山市両尾町2093-2	05958-2-111	山崎繁清
	菰野	三重郡菰野町大字菰野8348-5	05939-3-2054	早川 巖
	小岐須	鈴鹿市小岐須町481	0593-71-1140	高野 力
	池山	亀山市安坂山町1800	05958-5-1784	山本邦輔
	二之瀬	員弁郡北勢町二之瀬1125	059472-4960	寺輪 美喜男
松阪	波瀬	飯南郡飯高町大字波瀬206	05984-7-0003	沖中 忠治
	飯盛	" " 森1255	05984-5-0108	森本 寅男
	大杉谷	多気郡宮川村大字桧原528	05987-8-3073	細淵 淳輔
	赤桶	飯南郡飯高町大字赤桶1870-1	05984-6-0904	中野 徳蔵
	田引	" " 大字田引688	05984-6-0150	久保 倉利
伊勢	一之瀬	度会郡度会町脇出355	05966-5-0043	玉串 逸孝
	恵利原	志摩郡磯部町恵利原1820	05995-5-1857	井瓜 敏雄
	新桑	度会郡南島町新桑95-4	05967-8-0658	島田 勇治
	打見	" 大宮町打見302	05988-3-2658	北村 大介
	野添	" " 野添302-1	05988-3-2703	中井 健次
	伊勢路	" 南勢町伊勢路1680	05996-5-3240	榊原 悟
	野原	" 大宮町野原1321-1	05988-5-0117	中村 和弘
	五ヶ所浦	" 南勢町五ヶ所浦1057-2	05996-6-0342	岩城 弘
	切原	" " 切原594	05996-6-0378	小山 忠雄
	相賀浦	" " 相賀浦193-5	05996-4-2006	畑 善衛
	和井野	度会郡度会町和井野893-1	05966-5-0830	西岡 準一
上野	槇山	阿山郡阿山町大字槇山1559	05954-2-1150	服部 光兼
	諏訪	上野市諏訪197	05954-4-1096	福森 博
	壬生野三ヶ字	阿山郡伊賀町大字川東1659-3	059545-3133	界外 平一
	布引	" 大山田村大字奥馬野9	05954-7-0928	吉岡 亮二
	阿波	" " 大字猿野1339-1	05954-8-0662	谷口 重明
	猿野	" " " 837	05954-8-0027	山本 俊夫
	音羽	" 阿山町大字音羽90	05954-4-1833	稲葉 和人
尾鷲熊野	丸柱	" " 大字丸柱306-2	05954-4-1231	秋野 勇
	九木浦	尾鷲市九鬼町187	05972-9-2048	川上 正資
	三木浦	" 三木浦町273-11	05972-8-2313	篠原 功
	新鹿区	熊野市新鹿町638	05978-6-0726	山本 磯平
須野	" 須野町57-3	05978-9-4017	森本 寿夫	

組合員総数	役員数	職員数	払込済出資金			設立登記 年月日
			現金払込	現物払込	計	
579	10	1	457		457	S3 2. 1
502	10		1,007		1,007	S33. 4. 15
852	24	5		255,600	255,600	S49. 3. 2
120	10	1	60	1,140	1,200	S49. 4. 25
134	9			670	670	S49. 12. 18
61	8		1,830	2,135	2,318	S57. 6. 17
371	16		37		37	S31. 9. 22
346	10	2	1,038		1,038	S31. 7. 26
264	10		52	2,106	2,112	S33. 8. 18
192	7	1		48,000	48,000	S51. 8. 16
134	11			16,568	16,568	S52. 6. 17
340	12		1,020		1,020	S34. 12. 28
165	11	1	33	1,570	1,603	S30. 6. 23
32	7		19	557	576	S37. 7. 31
39	7			366	366	S47. 6. 29
44	7			220	220	S48. 5. 25
154	7		770	3,080	3,850	S50. 10. 8
148	7			740	740	S50. 12. 11
366	14	1	3,045	15,255	18,300	S52. 10. 19
183	7	1	950	7,240	8,190	S52. 7. 18
333	10	1	1,665	11,190	12,855	S53. 3. 6
69	7		345	25,875	26,220	S57. 6. 23
184	11	1	184	9,225	9,409	S34. 12. 10
229	10	1		3,419	3,419	S35. 6. 17
381	14	1	381	2,819	3,200	S38. 8. 18
177	10		9,381		9,381	S45. 9. 8
362	14	1	10,860		10,860	S46. 4. 1
88	8			440	440	S44. 11. 1
49	8		98	392	490	S55. 4. 7
149	7		296	2,072	2,368	S56. 3. 16
790	8	2	779	11,850	12,629	S29. 6. 19
213	8	1	21,300	48,990	70,290	S55. 8. 4
241	10	1	35	5,543	5,578	S35. 6. 23
24	5			23,280	23,280	S55. 11. 8



7. 林業労働

(1) 森林組合作業員の就労状況

年度 事務所	区分	組合雇用 作業員の状況		森 林 組 合 作 業		
		組合数	実人員	6 0 日 未 満		6 0 ~
				組 合 数	実 員 数	組 合 数
5 3		25	645	15	97	18
5 4		27	741	11	115	22
5 5		27	928	11	73	19
5 6		28	1492	15	54	19
5 7		29	1480	13	46	18
四 日 市		3	115	1	4	1
中 勢		1	85	1	1	1
松 阪		6	383	3	16	6
伊 勢		6	243	3	5	3
上 野		4	216	1	3	2
尾 鷲		4	126			1
熊 野		5	312	4	17	4

(2) 林業労働者就労安定化対策事業実績

年 度 事務所	区 分	5 0 未 満	5 0 ~ 9 9	1 0 0 ~ 1 4 9	小 計	1 5 0 ~ 1 5 9	1 6 0 ~ 1 6 9	1 7 0 ~ 1 7 9	1 8 0 ~ 1 8 9
5 3	就 労 者 数 (人)	14	27	32	73	22	9	8	7
	延 人 日 数 (人 日)	347	2150	3970	6467	3355	1482	1392	1288
5 4	”	18	25	27	70	7	15	11	12
	”	281	1998	3328	5607	1079	2494	1921	2215
5 5	”	20	21	27	68	13	8	11	18
	”	469	1686	3484	5639	1999	1308	1920	3327
5 6	”	23	31	33	87	14	11	6	10
	”	499	2256	4232	6987	2145	1808	1049	1845
5 7	”	21	29	39	89	11	13	20	9
	”	434	2014	4750	7198	1715	2138	3483	1645
四 日 市	”	2	2	10	14	3	2	4	2
	”	43	155	1244	1442	458	326	693	365
中 勢	”	1	3	1	5		1	3	3
	”	26	197	139	362		163	523	546
松 阪	”	8	1	10	19	1	3	4	
	”	120	61	1251	1432	154	493	702	
伊 勢	”	5	6	3	14	3	3	2	3
	”	95	376	362	833	474	498	354	551
上 野	”								
	”								
尾 鷲	”							1	
	”							176	
熊 野	”	5	17	15	37	4	4	6	1
	”	150	1225	1754	3129	629	658	1035	183

単位：組合、人

班 就 労 日 数 別 作 業 員 数				
149日	150日以上		合 計	
実 員 数	組 合 数	実 員 数	組 合 数	実 人 員
86	23	290	27	473
91	24	297	26	503
78	25	320	26	471
73	26	335	27	462
77	25	344	27	467
5	2	43	2	52
3	1	44	1	48
27	5	104	6	147
8	6	72	6	85
7	4	29	4	39
1	3	21	3	22
26	4	31	5	74

190 ~199	200 ~209	210 ~219	220 ~239	230 ~239	240 ~249	250日 以上	小 計	計	給 付 金
6	16	15	24	15	20	127	269	342	10,779,760 ^円
1158	3263	3238	5336	3499	4883	35231	64125	70592	
15	19	21	19	23	24	110	276	346	10,760,240
2914	3868	4512	4262	5381	5857	29,945	64448	70,055	
22	17	20	18	29	26	118	300	368	11,728,880
4,277	3,479	4,313	4,047	6,794	6,348	32,674	7,0486	76,125	
20	20	18	17	26	23	147	312	399	12,523,440
3,896	4,072	3,833	3,814	6,116	5,624	40,576	7,4778	81,765	
19	26	22	21	31	23	132	327	416	12,900,320
3,713	5,308	4,722	4,715	7,256	5,605	36,728	7,7028	84,226	
4	8	1	2	1	3	5	35	49	12,729,600
780	1,634	217	447	235	736	1,344	7,235	8,677	
3	2	5	7	3	5	15	47	52	17,777,760
586	411	1,071	1,578	701	1,213	4,138	10,930	11,292	
5	4	5	5	16	4	57	104	123	4,265,280
975	816	1,068	1,121	3,741	977	15,895	25,942	27,374	
6	7	5	3	5	4	30	71	85	27,388,800
1,177	1,421	1,076	672	1,174	977	8,327	16,701	17,534	
1		1	1		1	10	14	14	5,992,000
195		212	225		246	2,867	3,745	3,745	
						8	9	9	3,931,200
						2,281	2,457	2,457	
	5	5	3	6	6	7	47	84	18,532,000
	1,026	1,078	672	1,405	1,456	1,876	10,018	13,147	

(3) 林業就業者の推移

単位：人

年次	区分	総数	15～19	20～29	30～39	40～49	50～59	60才以上	男	女
35		9,888	397	1,996	2,478	1,984	1,872	1,161	8,217	1,671
40		6,151	89	761	1,773	1,339	1,290	899	5,301	850
45		5,133	41	347	1,133	1,385	1,151	1,076	4,400	733
50		4,276	22	205	575	1,381	1,073	1,020	3,653	623
55		3,912	10	164	340	1,079	1,346	973	3,428	484
	四日市	232	2	19	29	55	79	48	172	60
	中勢	544	1	17	56	137	195	138	474	70
	松阪	1,085	3	45	100	336	360	241	991	94
	伊勢	529	1	35	46	133	183	131	467	62
	上野	246	1	7	36	74	66	62	200	46
	尾鷲	696	1	20	43	193	248	191	636	60
	熊野	580	1	21	30	151	215	162	488	92

9月末の1週間に主として林業に従事したもの

816 (国勢調査)

(4) 林業労働者の推移

単位：人

年次	雇われ先 事務所	区分	総数	営林署	県市町村 財産区	森林組合	各種団体 組合	会社	その他
45			5,253	147	329	169	102	1,181	3,325
55			2,646	123	121	357	16	709	1,320
		四日市	194	23	6	46		41	78
		中勢	309		15	37	13		244
		松阪	837	12	9	122		242	452
		伊勢	328	3	24	51		162	88
		上野	279	3	13	10	13	81	159
		尾鷲	405	38	54	19	3	118	173
		熊野	294	44		54	72	52	126

年間150日以上雇われ林業に従事した者

(センサス)

8. 林業構造改善



(2) 第2次林業構造改善事業実績

市町村名(事業実施年度)		関 町 (54~57年度)		度会町 (54~57年度)	
事業区分	事業種目	事業量	事業費	事業量	事業費
経営基盤の充 実	高度集約団地協業経営促進事業	集約育林 46.8 ha 基幹作業道 200 m	10,957 3,900	経営計画樹立等 集約育成 4.2 ha その他育林 33.8 ha	44 961 2,512
	計		14,857		3,517
資本装備の高度化	素材生産施設の設置			索道 1式 機械保管倉庫 1棟 56 m ²	1,494 2,600
	林産物集出荷施設の設置	フォークリフト 2.5 t積 1台	3,000		
	計		3,000		4,094
協業の推進	協業事業計画樹立促進			協業事業計画書作成 5件 325.7 ha 協業推進研究会	786 54
	協業生産基盤の整備事業	林道2路線 600 m	44,543	林道3路線 2,137 m	48,970
	計		44,543		49,810
早期特用樹種育成林業経営促進	早期特用樹種育成林業経営促進			その他育林 7.9 ha	570
	計				570
特 認	特 認			シキミ林相改良 111.7 ha その他育林 11.2 ha 集出荷施設 2棟 100.1 m ²	7,662 1,426 4,621
	計				13,709
合 計			62,400		71,700

(単位：千円)

白山町 (55~60年度)		御浜町 (55~60年度)	
事業量	事業費	事業量	事業費
集約育林 4.9 ha 基幹作業道 300 m	1,466 8,954	集約育林 15.5 ha 基幹作業道 400 m	2,699 12,065
	10,420		14,764
協業事業計画書作成 1件 61.5 ha	180	協業事業計画書作成 2件 160 ha	310
林道1路線 720 m	33,000	林道1路線 279 m	21,471
	33,180		21,781
	43,600		36,545

(57年度実績)

(3) 新林業構造改善事業（山村林構）実績

市町村名（事業実施年度）		宮川村（55～61年）		美杉村（56～63年）	
事業区分	事業種目	事業量	事業費	事業量	事業費
地域林業組織化 整備事業	組織化活動事業	協議会開催、先進地調査	440	啓蒙普及活動、協議会開催、先進地調査	940
	協業生産促進事業	協議会開催 2回	60		
	森林施業経営指導団地整備事業	育林 30.8ha 作業道 466m	9,736 7,728	育林 3.86ha	740
	計		17,964		1,680
林業生産基盤整備事業	林道開設事業	林道 748m	21,955	林道3路線 1,616m	75,420
	作業道開設事業	作業道 455m	8,346	作業道 600m	21,300
	計		30,301		96,720
林業経営近代化 施設整備事業	素材生産施設				
	木材集出荷販売施設				
	森林資源有効利用加工施設整備事業				
	計				
林業者定住化促進事業	森林総合利用促進事業				
	生産環境施設	林道舗装 2路線 740m	9,800		
	生活環境施設	無線施設 1式	28,261		
	共同林整備事業	育林 5.7ha	542		
	労働環境施設整備事業				
	計		38,603		
合計			86,868		98,400

熊野市 (56~63年)		美里村 (57~64年)		飯高町 (57~64年)		紀伊長島町 (57~64年)	
事業量	事業費	事業量	事業費	事業量	事業費	事業量	事業費
啓蒙普及活動 協議会開催、先進地調査等	3,150	啓蒙普及活動、協議会開催	550	啓蒙普及活動、協議会開催、先進地調査	330	啓蒙普及活動 協議会開催、先進地調査	995
協業事業計画書作成 4件 974ha	2,922	啓蒙普及活動等	150	協業事業計画書作成 3件 217ha他	750	通信連絡施設 (自動車 1台)	877
育林 151ha 林道 580m	1,980 60,000			育林 23.1ha	3,033	経営計画書作成 1ヶ所 26ha 育林 33.6ha 作業道 1,600m	1,076 3,169 20,902
	68,052		700		41,113		27,019
		林道 519m	27,224	林道 358m	13,556	林道 407m	8,100
				作業道 500m	18,617		
			27,224		32,173		8,100
						資材人員輸送車 1,600 cc, 1t, 1台	831
貯木場整備 新設1ヶ所 18,600m ²	78,000						
				木材加工施設 作業用建物(鉄骨平屋) 1棟 2274.6m ² 他	18,760		
	78,000				18,760		831
				基盤整備 林道舗装 144m	13,200		
林道舗装 2路線 1,029m	14,948						
				集会施設 集会用建物 1棟 253m ²	28,824	集会施設 集会用建物 2棟他	38,952
		休養福祉施設 1棟 99.3m ² 林業者等健康増進施設(照明施設)1式	12,726 24,050				
	14,948		36,776		30,144		38,952
	161,000		64,700		85,190		74,902

(57年度実績)

(地区林構)実績

(単位:千円)

市町村名(事業実施年度)		北勢町(56年~61年)		紀勢町(57年~63年)	
事業区分	事業種目	事業量	事業費	事業量	事業費
協業推進事業	協業活動促進事業			啓蒙普及活動、協議会開催、先進地調査	453
	森林施設、経営指標団地整備事業	育林 49.6ha	15620	育林 3.5ha	994
	計		15620		1447
林業生産基盤整備事業	作業道開設事業	作業道 600m	11102		
	林道開設事業			林道 360m	30053
	計		11102		30053
林業者定住化促進事業	生産環境施設	林道改良 1路線	13278		
合計			40000		31500

(57年度実績)

(4) 入会林野等整備の現況

単位:ヶ所:千円

事務所	市町村	総数		整備手続中		整備認可済		整備後の経営形態			
		集団数	面積	集団数	面積	集団数	面積	生産森林組合		個別(共有を含む)	
								件数	面積	件数	面積
県	計	356	31,284	71	5,571	45	5,882	23	4,490	24	1,392
四日市	四日市市	1	70								
	鈴鹿市	9	633			1	163	1	163		
	亀山市	4	117			1	58	1	58		
	多度町	5	841								
	北勢町	11	2,410	2	265	3	402	3	402		
	員弁町	3	308								
	大安町	9	974			2	621	2	621		
	藤原町	11	363								
	菰野町	14	4,241	1	503	3	1,662	3	1,662		
	関町	3	164	1	135						
	計	70	10,121	4	903	10	2,906	10	2,906		
中勢	久居市	4	1,045			2	55			2	55
	芸濃町	2	57								
	美里村	6	530	3	277						
	安濃町	1	10								
	一志町	3	183								
	白山町	22	918	13	568	6	262			6	262
	嬉野町	2	42								
	美杉村	24	1,036	12	443	6	465			6	465
	計	64	3,821	28	1,288	14	782			14	782

単位：ヶ所：ha

市町村	市町村	総数		整備手続中		整備認可済		整備後の経営形態			
		集団数	面積	集団数	面積	集団数	面積	生産森林組合		個別(共有を含む)	
								件数	面積	件数	面積
松阪	松阪市	10	448	2	121	1	17			1	17
	飯南町	12	1189	8	535						
	飯高町	9	1573	4	738	2	700	2	409	1	291
	大台町	9	230								
	勢和村	8	537								
	宮川村	17	849	7	398	2	70			2	70
	計	65	4826	21	1792	5	787	2	409	4	378
伊勢	伊勢市	5	241								
	鳥羽市	10	1708	1	275						
	二見町	1	12								
	大宮町	14	1665			3	357	3	350	1	7
	南勢町	6	422			4	332	4	332		
	南島町	10	1965								
	紀勢町	6	166								
	度会町	10	768			1	172	1	172		
	浜島町	3	311								
	磯部町	10	1191	1	367						
計	75	8449	2	642	8	861	8	854	1	7	
上野	上野市	6	142	1	21	1	13			1	13
	名張市	7	287	1	14	1	33			1	33
	伊賀町	4	95								
	島ヶ原村	1	13								
	阿山町	2	63								
	大山田村	12	509	5	212	3	92	1	11	2	81
	青山町	7	125	5	85						
	計	39	1234	12	332	5	138	1	11	4	127
尾鷲	尾鷲市	11	1663	2	491	1	180	1	180		
	紀伊長島町	4	107								
	海山町	9	211								
	計	24	1981	2	491	1	180	1	180		
熊野	熊野市	10	506	1	13	1	130	1	130		
	御浜町	5	169			1	98			1	98
	紀宝町	4	177	1	110						
	計	19	852	2	123	2	228	1	130	1	98

1集団10ha以上

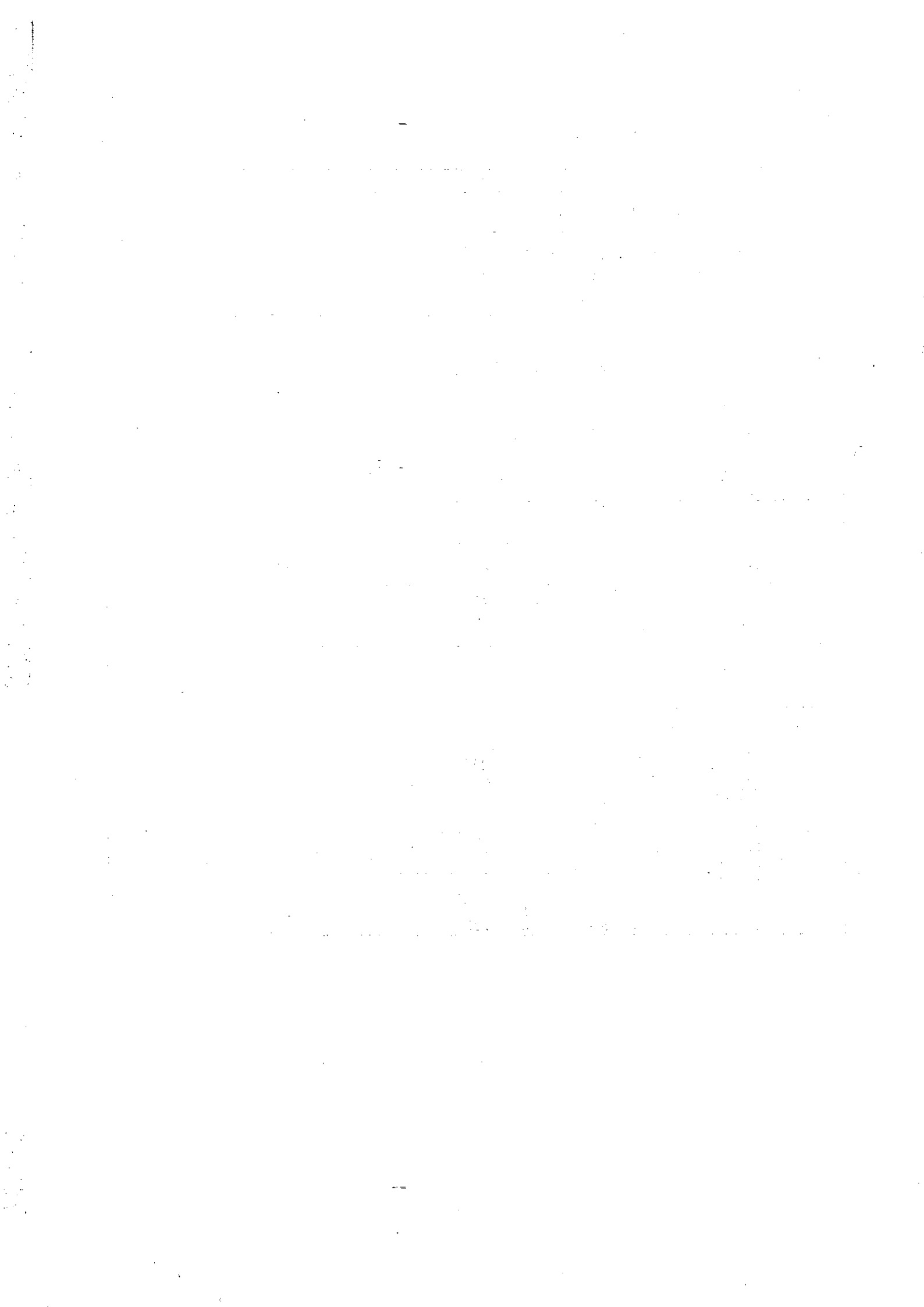

9. 林 産 物

(1) 昭和57年次 三重県木材需給状況

<素 材>

県産材 (素材生産量)	582 (38%)	124 458	} 県外移出 124千m ³	製材用	67 (54%)
				その他用	57 (46%)
県外材	431 (28%)		} 県内消費 1,396千m ³	製材用	1,275 (91%)
外材	507 (34%)			パルプ用	8 (-)
計	1,520 (100%)			合板用	11 (1%)
				チップ用	83 (6%)
				その他用	19 (2%)

<製 品>

県産材	405 (32%)
県外材	392 (31%)
外材	478 (37%)

素材入荷量 1,275千m³

製材工場	総出荷量 938
------	-------------

県外からの入荷量 47千m³

県内出荷量 451千m³ (48%)

県内消費量 498

県外出荷量 487千m³ (52%)

中京	京阪神	京浜	北陸	その他
244 (50%)	81 (17%)	144 (30%)	14 (3%)	4 (-)

(2) 素材需給状況

単位：千 m^3

区分 年次	供給				県内需要量						県外 移出等	県内 自給率
	総数	県内 生産量	他県材 入荷量	外材 入荷量	総数	製材用	パルプ 用	合板用	チップ 用	その他		
53	1649	504	441	704	1649	1487	42	19	64	37	99	% 304
54	1606	478	464	664	1606	1470	23	20	56	37	100	300
55	1591	461	479	652	1591	1480	20	15	49	27	110	289
56	1434	467	453	514	1434	1315	7	16	77	19	111	326
57	1396	458	431	507	1396	1275	8	11	83	19	124	328

(3) 素材生産量

単位：千 m^3

区分 年次	総数	所有形態別				樹種別			
		国有林	県有林	市町村財 産区有林	私有林	すぎ	ひのき	まつ	その他
53	603	43	6	20	534	286	208	72	37
54	578	39	10	14	515	280	219	42	37
55	570	35	11	13	511	303	198	41	28
56	581	33	6	8	534	292	194	51	41
57	582	32	12	8	530	298	198	47	39

(4) 製材工場の概況

管内	年度 市町村	区分	工場数	出力数	従業員数	素 材 入 荷 量			製品出荷量
						総 数	国産材	外 材	
県 計	5 3		845	37,785	6,019	1,487	857	630	1,098
	5 4		842	37,973	5,422	1,470	850	620	1,107
	5 5		841	39,560	5,418	1,480	865	615	1,102
	5 6		835	38,149	5,188	1,315	824	491	976
	5 7		836	38,676	5,016	1,275	797	478	938
四 日 市 林 業 事 務 所	四日市市		39	1,663	250	38,609	7,587	3,102	2,878
	桑名市		26	2,145	173	39,871	8,934	3,093	2,900
	鈴鹿市		30	1,106	152	22,730	7,745	1,498	1,817
	龜山市		10	584	61	11,098	2,271	882	863
	多度町		6	273	38	12,180	923	1,125	792
	長島町								
	北勢町		12	453	56	5,109	1,988	3,121	3,603
	員弁町		4	160	19	1,495	465	1,030	1,012
	大安町		13	384	44	3,945	1,310	2,635	2,784
	藤原町		8	268	38	3,367	1,047	2,320	2,403
	菰野町		12	524	51	8,640	1,951	6,689	6,620
	楠町								
	朝日町								
	関町		11	535	82	17,237	7,824	9,413	12,726
計		171	8,095	964	164,281	42,045	122,236	121,678	
中 勢 林 業 事 務 所	津市		25	1,185	145	19,858	12,870	6,988	14,620
	久居市		7	420	43	10,644	3,700	6,944	7,840
	河芸町								
	芸濃町		9	289	30	4,410	4,305	105	3,247
	美里村		4	92	10	930	860	70	685
	安濃町		5	181	20	1,988	1,760	228	1,465
	香良洲町								
	一志町								
	白山町		5	208	45	9,050	3,946	5,104	6,665
	嬉野町		12	672	90	13,902	11,824	2,078	10,230
	美杉村		37	1,245	217	40,481	33,684	6,797	29,800
	三雲村								
計		104	4,292	600	101,263	72,949	28,314	74,552	
松 阪 林 業 事 務 所	松阪市		108	7,005	914	355,173	264,473	90,700	257,071
	飯南町		47	1,823	201	71,980	63,850	8,130	54,111
	飯高町		22	1,015	133	36,300	19,220	17,080	27,957
	多気町		8	191	29	7,050	4,850	2,200	5,270

単位：KW、人、m³

管内	区分	工場数	出力数	従業員数	素材入荷量			製品出荷量
					総数	国産材	外材	
松阪林業事務所	明和町							
	大台町	12	681	100	23,096	16,344	6,752	17,533
	勢和村	8	310	5	10,480	5,890	4,590	7,986
	宮川村	14	542	80	21,934	6,680	15,254	14,970
	計	219	11,567	1462	526,013	381,307	173,020	384,898
伊勢林業事務所	伊勢市	29	1,869	238	55,104	17,025	38,079	39,784
	鳥羽市							
	玉城町							
	二見町	3	146	18	2,560	750	1,810	1,884
	小俣町							
	大宮町	10	449	54	10,430	5,640	4,790	7,703
	南勢町	5	207	30	6,155	2,540	3,615	4,337
	南島町	6	203	27	2,870	1,125	1,745	2,137
	紀勢町	4	184	14	3,360	1,910	1,450	2,100
	大内山村							
	度会町	8	264	44	6,940	5,360	1,580	5,205
	浜島町							
	大王町	4	177	27	4,052	1,637	2,415	2,952
	阿児町							
	磯部町							
計	69	3,499	452	91,471	35,987	55,484	66,102	
上野林業事務所	上野市	41	1,438	165	46,377	21,027	25,350	33,881
	名張市	16	544	147	35,134	32,225	2,909	25,391
	伊賀町	6	207	36	5,243	4,031	1,212	3,488
	島ヶ原村							
	阿山町	4	166	26	4,630	1,295	3,335	3,020
	大山田村	15	444	75	15,088	9,682	5,406	10,505
	青山町	34	1,100	171	30,846	23,298	7,548	21,907
	計	116	3,899	620	137,318	91,558	45,760	98,192
尾鷲林業事務所	尾鷲市	41	1,081	166	68,977	67,875	1,102	51,841
	紀伊長島町	22	686	85	16,230	15,920	310	12,394
	海山町	25	850	137	26,975	26,177	798	20,825
	計	88	2,617	388	112,182	109,972	2,210	85,060
熊野林業事務所	熊野市	20	936	102	29,007	19,282	9,725	21,339
	御浜町	10	823	75	24,310	11,414	12,896	17,874
	紀宝町	6	528	42	18,930	6,250	12,680	14,300
	鵜殿村	8	625	62	29,780	10,944	18,836	22,452
計	44	2,912	281	102,027	47,890	54,137	75,965	

(5) チップ工場の現況

単位：千m³

区分 年次	工場数	専業・兼業別工場数		生産量	生産内訳	
		専業	製材兼業		素材	工場残材
53	234	13	221	174	59	115
54	218	14	204	184	61	123
55	219	14	205	184	51	133
56	209	13	196	197	82	115
57	199	13	186	210	83	127

(6) 木材市売市場木材取扱数量

単位：千m³

区分 年次	素 材				市場数	取扱数量
	市場数	取 扱 数 量				
		総計	国産材	外材		
53	23	505	487(30)	18	8	139
54	23	519	500(29)	19	8	139
55	23	518	506(29)	12	8	130
56	23	498	483(26)	15	8	119
57	23	505	489(25)	16	8	118

() は足場丸太で内数

(7) 特用林産物生産量

単位：トン

管内	年度 市町村	区分	しいたけ		ひらたけ	なめこ	えのき たけ	まっただけ	くり	わさび	竹材 (千束)	たけのこ
			生	乾								
県	5 3		2721	2256	14640	155	426	11.0	35.5	12	899	25805
	5 4		2754.1	2347	14040	298	67	11.8	20.1	0.5	576	20281
	5 5		2757.9	256.9	14353	993	743	10.9	34.6	0.4	740	21096
	5 6		2811.1	2710	16240	1030	986	5.3	88.6	1.2	1402	26300
	計		2650.5	2532	18083	2180	1562	89	65.3	1.5	1017	20281
四日市 市 林業 事務 所	四日市市		44.6	0.2					1.2		280	182
	桑名市		34.1	0.2	13		55.2	0.1	1.6		1540	1168
	鈴鹿市		184.5	0.5	146.4		1010				140	
	亀山市		27.5	0.2							140	
	多度町		2.4			81			4.0		350	101
	長島町											
	木曾岬村											
	北勢町		96.7	0.5					2.1			
	員弁町		97.6	0.5					0.8			
	大安町		95.5	0.3								
	東員町		1.8									
	藤原町		161.0	0.5					11.1			
	菰野町		102.0	0.5					6.0			
	楠町		10.7									
	朝日町		8.8									131
川越町		3.4								140		
関町		0.8						0.4		2590	24	
計		871.4	3.4	147.7	81	156.2	0.1	27.3		5600	1584.4	
中勢 林業 事務 所	津市		13.1			13.8					5880	68
	久居市		49.5	0.7								2
	河芸町											
	芸濃町										2380	
	美里村		139.8	1.6		22.3			0.1			20.5
	安濃町											
	香良洲町										1960	
	一志町		127.5	1.4							5880	0.4
	白山町		50.1	0.7					0.2			12
	嬉野町		97.7	1.1	5.5				2.3		2100	16
美杉村		133.5	1.6								36	
三雲村												
計		611.2	7.1	5.5	36.1			2.6		23800	108.1	
松阪 林業 事務 所	松阪市		46.6	35.1	1355.8	46.0			0.4		31000	64
	飯南町		75.1	64.9					1.9			240
	飯高町		20.7	26.6							3385	
	多気町		19.0	0.2	92.7				1.9			
	明和町					1.3						
	大台町		13.7	11.3		22.9						
	勢和村		34.7	24.8								
宮川村		8.1	19.2					0.5	1.5			
計		217.9	182.1	1448.5	70.2			4.7	1.5	34385	30.4	

単位：トン

管内	区分 市町村	しいたけ		ひらたけ	なめこ	えのき たけ	まったけ	くり	わさび	竹材 (千束)	たけのこ
		生	乾								
伊勢 林業 事務所	伊勢市	347						72		6440	3.2
	鳥羽市	16						16		420	0.8
	玉城町	199								6090	2.4
	二見町	14		347							
	小俣町										
	南勢町	41								1890	0.8
	南島町	1142			13.2			16			
	大宮町	388	31.0	15.4	20.6			85		700	0.8
	紀勢町	1178	10.6					08			
	御園村										
	大内山村	48	7.3					16			
	度会町	1807	1.6					31		4690	1.6
	浜島町	15.1									
	大王町	5.1		128							
	志摩町	0.4									
阿児町									280		
磯部町	22.1								1680	0.8	
計	5607	50.5	62.9	33.8			244		22,190	10.4	
上野 林業 事務所	上野市	415	0.6		1.3		1.7	1.2		1,750	4.0
	名張市	63.2	1.4				3.6	1.0		1,680	4.0
	伊賀町						0.4			166	0.2
	島ヶ原村	20.1	0.1					0.4		391	0.4
	阿山町	2.6	0.1				2.0	0.8		448	0.6
	大山田村	87.5	0.8				0.4	0.4		1,260	1.6
	青山町	1083	3.4	1.1			0.7	1.3		13,000	7.2
	計	323.2	6.4	1.1	1.3		8.8	5.1		18,695	18.0
尾鷲 林業 事務所	尾鷲市	4.1									
	紀伊長島町	6.2	2.7								
	海山町	31.0		29.8	14.7						
	計	41.3	2.7	29.8	14.7						
	熊野市	3.6	0.3								
熊野 林業 事務所	御浜町	18.4	0.3	53.4							
	紀宝町	1.4	0.1		53.8						
	紀和町	1.4	0.3					1.3			3.2
	紀殿村										
計	24.8	1.0	53.4	53.8			1.3			3.2	

10. 林 業 金 融

(1) 農林漁業金融公庫資金利用状況

年度 事務所	区分	造 林		林 道		林業経営改善	
		件数	金 額	件数	金 額	件数	金 額
5 3		198	794,920	25	100,290	29	65,770
5 4		140	761,175	26	109,350	28	49,990
5 5		168	891,653	27	113,180	24	73,290
5 6		160	810,214	21	71,350	22	55,731
5 7		152	995,518	29	100,580	8	13,900
四 日 市		11	17,740	-	-	1	800
中 勢		28	148,850	4	21,000	4	6,600
松 阪		27	169,036	12	43,990	1	2,500
伊 勢		19	49,750	3	7,430	1	2,000
上 野		13	55,334	-	-	-	-
尾 鷲		17	202,880	3	10,450	-	-
熊 野		35	273,928	7	17,710	1	2,000
本 庁		2	78,000				

(2) 林業改善資金利用状況

年度 事務所	区分	林業生産高度化資金									
		団地間伐		被害森林整備		技術導入		間伐材高度利用		特認間伐	
		件数	金 額	件数	金 額	件数	金 額	件数	金 額	件数	金 額
5 3		6	12,590	-	-	3	2,190	9	29,310	1	380
5 4		9	32,130	-	-	2	1,610	4	17,700	-	-
5 5		13	39,480	-	-	3	3,340	5	23,910	-	-
5 6		11	44,880	1	2,400	5	6,230	7	30,000	3	2,970
5 7		9	29,580	1	2,400	19	15,880	9	43,600	1	1,500
四 日 市						1	2,400				
中 勢						1	1,800	2	10,000		
松 阪		9	29,580	1	2,400	17	11,680	6	28,600	1	1,500
伊 勢											
上 野											
尾 鷲								1	5,000		
熊 野											

(3) 林業経営安定対策資金利用状況

年度	区分	森林組合協業資金				木材協同組合協業事業資金			
		件数	金 額	利子補給率	利子補給額	件数	金 額	利子補給率	利子補給額
5 3		20	321,267	3.0	9,638	10	172,400	3.0	5,172
5 4		18	310,934	3.0	9,328	10	167,400	3.0	5,022
5 5		20	345,000	3.0	10,350	10	100,000	3.0	3,000
5 6		20	345,000	3.0	10,350	10	100,000	3.0	3,000
5 7		20	345,000	3.0	10,350	8	100,000	3.0	3,000

55	20	347,613	10.350	10	143,257	3.000
56	18	347,115	10.350	10	159,439	3.000
59	20	366,845	10.350	8	161,804	3.000
58	19	354,708	10.350	9	161,816	3.000

単位：件、千円

林業経営維持		共同利用施設		その他		合計	
件数	金額	件数	金額	件数	金額	件数	金額
3	1,800	2	6,320	3	12,000	260	98,110
3	1,800	-	-	3	50,000	200	98,231
3	1,800	1	1,170	3	15,000	226	1,096,093
5	2,130	1	600	1	9,000	210	949,025
2	1,200	-	-	3	9,110	194	1,120,308
-	-	-	-	-	-	12	18,540
1	600	-	-	-	-	37	177,050
-	-	-	-	-	-	40	215,526
-	-	-	-	3	9,110	26	68,290
-	-	-	-	-	-	13	55,334
-	-	-	-	-	-	20	213,330
1	600	-	-	-	-	44	294,238
-	-	-	-	-	-	2	78,000

単位：件、千円

林業労働安全衛生施設資金				林業後継者等養成資金				計	
安全衛生		負荷除去		研修教育		経営共同開始		件数	金額
件数	金額	件数	金額	件数	金額	件数	金額		
5	620	1	230	-	-	4	16,680	29	62,000
3	510	1	1,140	-	-	3	11,260	22	64,350
5	850	1	1,200	-	-	2	6,000	29	74,780
2	340	1	1,130	-	-	-	-	30	87,950
1	540	-	-	-	-	1	15,000	41	95,000
-	-	-	-	-	-	-	-	1	2,400
-	-	-	-	-	-	-	-	3	11,800
-	-	-	-	-	-	1	15,000	35	75,260
1	540	-	-	-	-	-	-	1	540
-	-	-	-	-	-	-	-	1	5,000

単位：件、千円

林業種苗協同組合協業資金				椎茸生産組合協業資金				計			
件数	金額	利子補給率	利子補給額	件数	金額	利子補給率	利子補給額	件数	金額	利子補給率	利子補給額
6	51,334	3.0	1,540	-	-	-	-	36	545,001	3.0	16,350
9	66,670	3.0	2,000	-	-	-	-	37	545,004	3.0	16,350
7	66,667	3.0	2,000	-	-	-	-	37	511,667	3.0	15,350
8	66,667	3.0	2,000	1	16,667	3.0	500	39	528,334	3.0	15,850
7	66,667	3.0	2,000	1	16,667	3.0	500	36	528,334	3.0	15,850

7 25,783 2,000 - - -
 8 81,876 2,000 - - -
 7 118,285 2,000 1 16,849 500
 7 113,514 2,000 1 16,849 500

(4) 国産材産業振興資金利用状況

単位：件、千円

区分 年度	預託額	融資枠	運転資金		設備資金		計	
			件数	金額	件数	金額	件数	金額
5 6	390,000	1,560,000	74	1,494,225	3	56,500	77	1,550,725
5 7	476,000	1,904,000	94	1,809,725	2	41,500	96	1,851,225

(5) 農林中央金庫資金利用状況

単位：件、千円

区分 年度	短期資金		中長期資金		計	
	件数	金額	森林担保		件数	金額
			件数	金額		
5 3	19	3,548,300	36	11,817,000	55	15,365,300
5 4	18	3,645,180	32	7,155,500	50	10,800,680
5 5	19	3,382,224	24	8,329,900	43	11,712,124
5 6	19	3,471,115	41	8,745,500	60	12,216,615
5 7	19	3,628,667	35	5,790,000	54	9,418,667

森林組合連合会資料

(6) 林業信用基金の債務保証額

単位：件、千円

区分 年度	組 合		会 社		個 人		計		保証倍率
	件数	金額	件数	金額	件数	金額	件数	金額	
5 3	13	1,120,800	97	9,184,000	169	6,932,800	279	17,237,600	3.269
5 4	9	1,249,600	58	11,431,600	171	7,474,200	238	20,155,400	3.269
5 5	18	2,749,400	128	13,379,900	200	10,969,200	346	27,098,600	3.239
5 6	18	2,427,900	126	11,971,000	195	11,784,500	339	26,183,400	3.239
5 7	14	1,771,400	136	12,867,500	200	13,006,500	350	27,645,400	3.206

11. 研 究 · 普 及

(1) 試験研究実績

目標	課題	試験概要	摘要
森 林 生 産 の 増 大	優良材生産における変色材発生防止に関する研究(国補一般)(国補一般)	枝打ちによる変色の発生過程の究明 樹幹に対する打撃ならびに、はく皮による変色の発達過程の究明	56~58年度
	幹曲り防止のための育林手法の研究(国補一般)	片枝及び斜め植えによる幹曲り試験	57~59年度
	精英樹の着花結実特性に関する試験(県単)	苗木の早期着果の上長生長への影響解明 (摘果処理による生長量の比較試験)	57年度
	精英樹の材質に関する試験(県単)	精英樹の材質的特性の解明 (精英樹母樹調査、スギ精英樹の心材色調査)	55~57年度
	特用広葉樹の種子特性調査と育苗技術(国補システム化)	特用広葉樹林育成上、必要とする健全樹苗取得のための、種子特性と育苗技術の調査	55~57年度
	きのこ原木材、薬用等原木林育成技術試験(国補システム化)	きのこ原木林、薬用等原木林の育成技術向上試験及び、既存人工林現況調査	57年度
	間伐における最適伐出方歩の体系化(国補メニュー)	間伐の実行事例に関する総合的調査の実施、最適伐出方法の体系化	55~57年度
	伐出用小型機械器具の安全性能の確保と合理的使用技術に関する研究(国補メニュー)	F・R・P製木材搬出用シュートの搬出性能等、シュート集材の基礎的資料研究	56~58年度
	地域の特性に応じた作業道の設計作設についての合理的工法に関する研究(国補メニュー)	地域の特性に即した作業道設計作設マニュアルの作成	57~59年度
森 林 資 源 の 活 用	シイタケの地域最適栽培技術体系の開発(国補大型プロジェクト)	シイタケ栽培技術体系の確立	53~57年度
	シイタケ原木の高度利用技術体系の開発(国補大型プロジェクト)	スギ、ヒノキ等針葉樹材原木利用による、シイタケ菌糸の開発	53~57年度
	マツタケの人工栽培技術の開発(県単)	既発生地の発生量の増大を図るとともに、未発生地のマツタケ山造成のための合理的施業方法の開発	55~57年度
	シキミの主産地形成手法(国補組織)	シキミ産地形成の手法の確立	56~57年度
森 林 の 保 全	スギ、ヒノキ穿孔性害虫被害防除技術に関する基礎調査(国補システム化)	スギ、ヒノキ穿孔性害虫の発生環境、加害の原因等の解明及び防除技術の確立 (被害木の形態と被害度の把握、発生環境要因の把握)	56~57年度
	土壌施用薬剤の効率的な施用方法の開発(国補大型プロジェクト)	マツの断根処理による薬剤の土壌施用吸収効率の研究(マツノザイセンチュウ防除)	55~57年度
	新しい海岸防災林の樹種選定に関する研究(国補メニュー)	海岸林改善のためのクロマツに代る、環境保全機能の高い樹種の選定及び造林方法の解明	56~58年度

(昭和57年度実績)

(2) 普及指導事業実施状況

事業名		概要	摘要
林業普及指導事業	普及情報システム化事業	情報システム整備 林業機械稼働実態調査 広葉樹林施業等実態調査 スギ、ヒノキ穿孔性害虫被害防除技術に関する基礎調査	
	緊急技術改善普及	森林病虫害発生予察技術指針作成 技術指針特別普及指導	
林業後継者対策事業	後継者対策推進会議	基本方針の樹立、事業の検討、調整、調査	
	林業教室の開催	一般コース…実施地区：松阪、伊勢各林業事務所 専門コース…実施地区：四日市、中勢、上野各林業事務所 婦人コース…実施地区：伊勢林業事務所	受講生 30人 受講生 30人 (育林経営コース 15人) (特用林産コース 15人) 受講生 15人
	指導林家活動促進	指導林家中央研修会(東京) 指導林家情報交換研修(白山町)	出席数 18人
	学習活動促進	林研グループリーダー研修(津市) " 交換研修(名張市)	出席数 29人 " 43人
	地域活動促進	実施主体：飯南町、芸濃町 実施内容：林業コンテスト、林業講演会等	
	青年林業士活動促進	青年林業士認定：認定者数12人 活動報告会開催(名張市) ゼミナール開催(紀伊長島町)	開催回数 8回
	技術開発要請課題実証	テーマ：優良品種系コナラ苗木育成技術 実施グループ：紀勢町地場産業協議会	
	後継者機械特別研修	林業機械に対する総合的技術、技能講習 実施場所：林業技術センター(白山町)	受講者 9人

(昭和57年度実績)



12. 林 業 機 械

(1) 林業機械保有現況

区分	架線、索道			集材			林内作業車	トラクター	チェーンソー	刈払機	
	架線		索道	計	材						単線循環式軽架線
	架線(重力式:200m)	架線(重力式:200m)	架線(重力式:200m)		小型(~10ps)	大型(10ps~)					
5 5	1035	254	415	366	787	429	358	48	4684	2962	
5 6	856	238	379	239	733	450	283	42	5852	4396	
5 7	1068	293	498	277	771	480	291	50	5168	4574	
管	64	23	32	9	51	36	15	22	742	827	
内	245	96	55	94	127	88	39	14	541	456	
別	235	83	111	41	217	143	74	11	769	40	
伊勢	106	17	44	45	97	61	36	17	1368	542	
上野	60	14	36	10	61	50	11	4	996	2569	
尾鷲	135	24	56	55	118	67	51	3	290	31	
熊野	223	36	164	23	100	35	65	1	462	109	
県計											

(2) 林業機械保有区分

機械種別	摘要	総数	所					区分			
			公有林	学校林	会社	森林組合	その他組合	研究グループ	集落	個人	
軽架線	重力式200m未満	293箇所	2	1	125	19	1	1	144		
架線	重力式200m以上	498箇所	5		296	55	1	141			
索道	動力式	277箇所			160	17	1	99			
小型集材機	10ps未満	480台	1	1	174	27	2	275			
大型集材機	10ps以上	291台	2		174	43		72			
単線循環式軽架線	-	197箇所	3		46	22	1	125			
林内作業車	-	37台		1	11	7		18			
トラクター	-	50台	5	2	15	4		24			
チェーンソー	-	5168台	50	4	1,217	216	333	9	3,339		
刈払機	-	4,574台	46	5	239	115	3	3	4,150		

13. 保 安 施 設

(1) 治山事業実績

区	分	県 計				
		53	54	55	56	57
総 計	件数	332	349	352	334	285
	工事費	2,750,481	3,113,906	3,156,197	3,231,412	3,283,780
復旧治山	件数	119	119	105	91	81
	工事費	1,831,500	2,100,900	2,049,000	1,969,800	1,851,900
予防治山	件数	29	34	36	35	33
	工事費	420,300	488,700	462,300	506,100	470,100
松くい虫被害 緊急対策治山	件数			1	1	1
	工事費			9,900	12,000	13,200
重点保全地区 総合治山	件数		1	1	1	2
	工事費		54,000	36,300	48,000	123,000
重要水源山地 整備治山	件数			1	1	2
	工事費			72,000	90,000	144,000
海岸防災林造成	件数	1	1	1	1	1
	工事費	12,000	30,000	32,000	26,000	32,000
保安林改良及び 保 育	件数	8	8	9	8	15
	工事費	19,000	22,500	22,500	22,400	21,200
生活環境 保全林整備	件数	2	2	2	3	3
	工事費	112,000	70,000	65,100	107,400	108,000
治山施設修善	件数			1	1	1
	工事費			9,000	8,700	8,100
治山激特	件数	5				
	工事費	119,571				
国有林野内 補助治山	件数			2		
	工事費			20,100		
地すべり防止	件数		1	1	1	1
	工事費		48,366	47,457	46,551	45,000
離島治山	件数		1	3	2	3
	工事費		4,800	16,400	29,400	33,000
小 計	件数	164	167	163	145	143
	工事費	2,514,371	2,819,266	2,842,057	2,866,351	2,849,500
県単治山事業	件数	168	182	189	189	142
	工事費	236,110	294,640	314,140	365,061	434,280

(2) 治山災害関係事業実績

区	分	県 計				
		53	54	55	56	57
総 計	件数	10	6	3	1	233
	工事費	27,346	63,341	80,210	24,036	1,363,831
緊急治山事業 総 数	件数		4	2		156
	工事費		40,200	53,700		1,013,410
緊急治山	件数		4	2		32
	工事費		40,200	53,700		871,500
県単緊急治山	件数					124
	工事費					141,910
治山施設災害復旧	件数	2	1	1	1	5
	工事費	4,945	16,383	26,510	24,036	98,521
林地崩壊防止事業	件数	8	1			72
	工事費	22,401	6,758			251,900

単位：件、千円

管		内			別	
四日市	中勢	松阪	伊勢	上野	尾鷲	熊野
48	44	45	42	35	45	26
652,078	374,848	660,302	436,410	267,926	594,963	297,253
20	7	18	10	6	11	9
385,867	133,695	523,754	165,031	104,388	298,634	240,531
1	7	1	6	5	11	2
24,051	73,193	114,088	86,859	59,553	186,979	28,057
					1	
					13,200	
			1	1		
			63,000	60,000		
1	1					
71,500	72,500					
	1					
	32,000					
3	2	3	3	3		1
4,790	4,360	5,710	2,570	3,365		405
1			1			1
67,700			29,200			11,100
1						
8,100						
		1				
		45,000				
			3			
			33,000			
27	18	23	24	15	23	13
562,008	315,748	585,872	379,660	227,306	498,813	280,093
21	26	22	18	20	22	13
90,070	59,100	74,430	56,750	40,620	96,150	17,160

単位：件、千円

管		内			別	
四日市	中勢	松阪	伊勢	上野	尾鷲	熊野
17	68	32	40	61	13	2
904,288	566,243	330,106	176,145	163,390	32,519	5,000
15	44	17	33	33	12	2
813,288	473,543	216,505	149,345	68,689	19,000	5,000
4	17	7	2	2		
63,328	440,543	206,505	120,435	40,689		
11	27	10	31	31	12	2
18,000	33,000	10,000	28,910	28,000	19,000	5,000
		3		1	1	
		70,501		14,501	13,519	
2	24	12	7	27		
9,100	92,700	43,100	26,800	80,200		

(3) 保安林種類別面積

管内	区分 年度 市町村	総 数			水 源 かん 養			土 砂 流 出			土
		総 数	国有林	民有林	総 数	国有林	民有林	総 数	国有林	民有林	総 数
県	5 3	(196) 68,423	(72) 15,998	(124) 52,425	46,374	14,602	31,772	20,779	1,293	19,486	120
	5 4	(208) 70,428	(84) 16,700	(124) 53,728	47,441	14,849	32,592	21,721	1,749	19,972	122
	5 5	(1,257) 71,159	(1,108) 16,823	(149) 54,336	47,583	14,974	32,609	22,305	1,747	20,558	122
	5 6	(1,257) 71,159	(1,108) 16,823	(149) 54,336	47,583	14,974	32,609	22,305	1,747	20,558	122
	5 7	(4,902) 77,162	(1,108) 16,751	(3,794) 60,411	50,582	14,904	35,678	24,059	1,743	22,316	122
	計										
四 日 市	四日市市	389	307	82				387	307	80	0
	桑名市	6		6				5		5	0
	鈴鹿市	1,380	158	1,222				1,370	158	1,212	1
	亀山市	1,791	443	1,348	702		702	1,079	442	637	2
	多度町	562		562				523		523	2
	長島町			-							
	木曾岬村			-							
	北勢町	(520) 1,456	13	(520) 1,443	537	13	523	913		913	5
	員弁町	223		223				219		219	3
	大安町	(128) 857		(128) 857				856		856	1
	東員町	28		28				25		25	0
	藤原町	1,245		1,245	1,120		1,120	120		120	4
	菰野町	(490) 2,775		(490) 2,775	297		297	2,178		2,178	2
	楠町			-							
	朝日町	2		2							1
	川越町			-							
	関町	(40) 1,803		(40) 1,803	373		373	1,430		1,430	0
計	(1,178) 12,517	921	(1,178) 11,596	3,028	13	3,015	9,106	907	8,198	20	
中 勢	津市	10		10			5		5	4	
	久居市	(364) 415		(364) 415	357		357	7		7	1

単位：ha

砂崩壊		防風			潮害			干害		
国有林	民有林	総数	国有林	民有林	総数	国有林	民有林	総数	国有林	民有林
	120	183	89	94	8	2	6	20		20
	122	181	88	93	8	2	6	20		20
	122	181	88	93	8	2	6	20		20
	122	181	88	93	8	2	6	20		20
2	122	178	88	90	8	2	6	20		20
	0									
	0									
	1	4		4	2		2	1		1
1	1									
	2									
	5									
	3									
	1									
	0									
	4									
	2									
	1									
	0									
1	20	4		4	2		2	1		1
	4									
	1									

保安林種類別面積（つづき）

管内	区分 年度 市町村	防 火			魚 つ き			落 石 防 止			航
		総 数	国有林	民有林	総 数	国有林	民有林	総 数	国有林	民有林	総 数
県 計	5 3	13	0	13	640		640	14	12	2	6
	5 4	13	0	13	640		640	14	12	2	6
	5 5	13	0	13	639		639	20	12	8	6
	5 6	13	0	13	639		639	20	12	8	6
	5 7	13	0	13	639		639	20	12	8	6
四 日 市	四日市市										
	桑名市										
	鈴鹿市										
	亀山市										
	多度町										
	長島町										
	木曾岬村										
	北勢町										
	員弁町										
	大安町										
	東員町										
	藤原町										
	菰野町										
	楠 町										
	朝日町										
	川越町										
関 町											
計											
中 勢	津 市										
	久居市										

単位：ha

行 目 標		保 健			風 致		
国有林	民有林	総 数	国有林	民有林	総 数	国有林	民有林
	6	(196)	(72)	(124)	263		263
	6	(208)	(84)	(124)	262		262
	6	(1257)	(1108)	(149)	262		262
	6	(1257)	(1108)	(149)	262		262
	6	(4902) 1252	(1108)	(3794) 1252	261		261
					2		2
					1		1
					2		2
					7		7
					37		37
		(520)		(520)	2		2
					1		1
		(128)		(128)	0		0
					3		3
					1		1
		(490) 297		(490) 297	1		1
					1		1
		(40)		(40)			
		(1178) 297		(1178) 297	58		58
					1		1
		(364) 50		(364) 50			

保安林種類別面積（つづき）

管内	区分 市町村	総 数			水源かん養			土 砂 流 出			土
		総 数	国有林	民有林	総 数	国有林	民有林	総 数	国有林	民有林	総 数
中 勢	河 芸 町	1		1				1		1	
	芸 濃 町	1388	217	1171		217	1104	62		62	
	美 里 村	(46) 851		(46) 851	560		560	264		264	
	安 濃 町	79		79				72		72	
	香良洲町	—		—							
	一 志 町	147		147	145		145	1		1	
	白 山 町	1636	42	1594	1441	42	1399	100		100	
	嬉 野 町	216		216				216		216	
	美 杉 村	2170	485	1685	1504	484	1020	646		646	
	三 雲 村										
	計	(410) 6913	744	(410) 6169		743	4585	1,374		1,374	
松 阪	松 阪 市	(1) 651	458	(1) 193				651	458	193	
	飯 南 町	1,291		1,291	512		512	773		773	6
	飯 高 町	9,182	994	8,188		994	6,503	1,678		1,678	7
	多 気 町	10		10				8		8	2
	明 和 町	37		37				18		18	
	大 台 町	286		286	240		240	46		46	
	勢 和 村	333		333	319		319	12		12	2
	宮 川 村	(1,584) 10,786	(1,024) 5,768	(560) 5,018		5,768	4,590	425		425	3
計	(1,585) 22,576	(1,024) 7,220	(561) 15,356		6,762	12,164	3,611	458	3,153	20	
伊 勢	伊 勢 市	269		269				17		17	0
	鳥 羽 市	(41) 208		(41) 208				121		121	1
	玉 城 町	2		2				2		2	
	二 見 町	18		18				1		1	3
	小 俣 町	2		2				2		2	
	南 勢 町	244		244				243		243	0

単位：ha

砂崩壊		防風		潮害		干害				
国有林	民有林	総数	国有林	民有林	総数	国有林	民有林	総数	国有林	民有林
	5									
	0									
	7									
	1									
	2	2		2						
1	12									
1	32	2		2						
								1		1
	6									
	7									
	2									
		19		19						
	2									
	3									
	20	19		19				1		1
	0	7		7						
	1	17		17				0		0
	3	14		14						
	0				1		1			

保安林種類別面積 (つづき)

管内	区分	防 火			魚 つ き			落 石 防 止			航
		総 数	国有林	民有林	総 数	国有林	民有林	総 数	国有林	民有林	総 数
中 勢	市町村										
	河 芸 町										
	芸 濃 町										
	美 里 村										
	安 濃 町										
	香良洲町										
	一 志 町										
	白 山 町										
	嬉 野 町										
	美 杉 村										
松 阪	三 雲 村										
	計										
	松 阪 市										
	飯 南 町										
	飯 高 町										
	多 気 町										
	明 和 町										
	大 台 町										
	勢 和 村										
	宮 川 村										
伊 勢	計										
	伊 勢 市										
	鳥 羽 市				63		63				6
	玉 城 町										
	二 見 町										
	小 俣 町										
南 勢 町											

単位：ha

行目標		保 健		風 致			
国有林	民有林	総 数	国有林	民有林	総 数	国有林	民有林
		(46) 27		(46) 27			
		91		91			
		6		6			
		(410) 174		(410) 174	1		1
				(1)			
					0		0
		(1584)	(1024)	(560)			
		(1585)	(1024)	(561)	0		0
		63		63	182		182
	6	(41)		(41)	0		0
					0		0

保安林種類別面積（つづき）

管内	区分 市町村	総 数			水源かん養			土砂流出			土
		総 数	国有林	民有林	総 数	国有林	民有林	総 数	国有林	民有林	総 数
伊勢	南島町	2184	79	2105		79	1738	227		227	1
	大宮町	⁽⁵²⁾ 1686	120	⁽⁵²⁾ 1566		120	1205	360		360	1
	紀勢町	⁽¹⁰⁾ 1234	108	⁽¹⁰⁾ 1126		108	824	118		118	
	御園村			-							
	大内山村	3101	891	2210		891	2174	36		36	
	度会町	1976		1976	1835		1835	140		140	1
	浜島町	271	2	269				268		268	
	大王町	11		11							
	志摩町	26		26							
	阿児町	⁽²⁾ 148		⁽²⁾ 148				134		134	
	磯部町	498		498				497		497	0
計	⁽¹⁰⁵⁾ 11878	1200	⁽¹⁰⁵⁾ 10678	8974	1198	7776	2166		2166	7	
上野	上野市	⁽²⁴⁾ 1529		⁽²⁴⁾ 1529	16		16	1511		1511	0
	名張市	⁽²⁷²⁾ 594		⁽²⁷²⁾ 594	308		308	254		254	
	伊賀町	⁽¹⁸⁸⁾ 1025	13	⁽¹⁸⁸⁾ 1012	14		14	973	13	960	
	島ヶ原村	385		385				385		385	
	阿山町	⁽³⁸⁴⁾ 753	140	⁽³⁸⁴⁾ 613	383		383	256	140	116	6
	大山田村	⁽⁴³⁴⁾ 1063	98	⁽⁴³⁴⁾ 965	405	98	307	380		380	0
	青山町	605	50	555	502	50	452	87		87	
計	⁽¹³⁰¹⁾ 5954	301	⁽¹³⁰²⁾ 5653	1628	148	1480	3846	153	3693	7	
尾鷲	尾鷲市	⁽²²⁰⁾ 5975	2315	⁽²²⁰⁾ 3660	4556	2110	2446	1147	205	942	
	紀伊長島町	2454	444	2010	1635	430	1205	703	14	689	2
	海山町	⁽⁶⁾ 7173	3506	⁽⁶⁾ 3667	5544	3500	2044	1544	6	1538	6
計	⁽²²⁶⁾ 15602	6265	⁽²²⁶⁾ 9337	11735	6040	5695	3394	225	3169	8	
熊野	熊野市	⁽³²⁾ 340	43	⁽³²⁾ 297				216		216	14
	御浜町	⁽⁵²⁾ 68	⁽⁴⁰⁾ 40	⁽¹²⁾ 28				27		27	1
	紀宝町	⁽¹⁰⁾ 24	14	⁽¹⁰⁾ 10				9		9	
	紀和町	1287		1287	963		963	311		311	13
	鵜殿村	⁽²⁾ 2	⁽²⁾ 2								
計	⁽⁹⁶⁾ 1722	⁽⁴²⁾ 100	⁽⁵⁴⁾ 1622	963		963	563		563	28	

単位：ha

砂崩壊		防風			潮害			干害		
国有林	民有林	総数	国有林	民有林	総数	国有林	民有林	総数	国有林	民有林
	1							18		18
	1									
	1									
					2	2				
		7		7						
		11		11						
		3		3	3		3			
	0	1		1						
	7	60		60	6	2	4	18		18
	0									
	6									
	0									
	1	2		2						
	7	2		2						
	2									
	6									
	8									
	14	34	31	3						
	1	40	40							
		14	14							
	13									
		3	3							
	28	91	88	3						

保安林種類別面積 (つづき)

管内	区分	防 火			魚 つ き			落 石 防 止			航
		総 数	国有林	民有林	総 数	国有林	民有林	総 数	国有林	民有林	総 数
伊勢	市町村										
	南島町				121		121				
	大宮町										
	紀勢町				56		56				
	御園村										
	大内山村										
	度会町										
	浜島町				1		1				
	大王町				4		4				
	志摩町				15		15				
	阿児町				8		8				
磯部町											
計				268		268				6	
上野	上野市										
	名張市										
	伊賀町										
	島ヶ原村										
	阿山町										
	大山田村										
	青山町										
	計										
尾鷲	尾鷲市	7	0	7	210		210	6		6	
	紀伊長島町	6		6	70		70				
	海山町				27		27	2		2	
	計	13	0	13	307		307	8		8	
熊野	熊野市				64		64	12	12		
	御浜町										
	紀宝町										
	紀和町										
	鶴殿村										
	計				64		64	12	12		

単位 : ha

行目標		保 健		風 致			
国有林	民有林	総 数	国有林	民有林	総 数	国有林	民有林
		(52)		(52)			
		(10)		(10)			
		128		128			
		(2)		(2)			
		0		0			
	6	(105)		(105)	182		182
		191		191			
		(24)		(24)	0		0
		2		2			
		(272)		(272)	13		13
		19		19			
		(188)		(188)			
		38		38			
		(384)		(384)	4		4
		104		104			
		(434)		(433)			
		278		278			
		12		12	1		1
		(1302)		(1302)	18		18
		453		453			
		(220)		(220)	1		1
		48		48			
		38		38			
		(61)		(61)			
		50		50			
		(226)		(226)	1		1
		137		137			
		(32)	(32)				
		(52)	(40)	(12)			
		(10)	(10)		1		1
		(2)	(2)				
		(96)	(84)	(12)	1		1

() は兼種指定で内数



14. 森林保全

(1) 林地開発許可実績

区分		工場用地		宅地造成		別荘分譲		ゴルフ場	
		件数	面積	件数	面積	件数	面積	件数	面積
県計	昭和53年度まで	5	19	15	370	3	55	16	552
	54			2	15	1	15		
	55	2	5	3	24			1	20
	56	2	5	4	87	1	5	1	38
	57	2	10	4	115				
	累計	11	39	28	611	5	75	18	610
管内別	四日市	(1) 3	(8) 12	(1) 5	(44) 95	(-) -	(-) -	(-) 6	(-) 195
	中勢	(1) 2	(2) 4	(-) 4	(-) 85	(-) -	(-) -	(-) 6	(-) 226
	松阪	(-) 2	(-) 3	(-) -	(-) -	(-) -	(-) -	(-) 1	(-) 52
	伊勢	(-) -	(-) -	(1) 7	(12) 47	(-) 4	(-) 68	(-) 1	(-) 40
	上野	(-) 4	(-) 20	(2) 12	(59) 384	(-) 1	(-) 7	(-) 4	(-) 97
	尾鷲	(-) -	(-) -	(-) -	(-) -	(-) -	(-) -	(-) -	(-) -
	熊野	(-) -	(-) -	(-) -	(-) -	(-) -	(-) -	(-) -	(-) -

(2) 森林被害状況

区分	総数	火災		病虫害獣害					
		件数	面積	松くい虫		獣害	その他	計	
				面積	材積				
県計	53	2,455	229	92	2,035	22,153	283	45	2,363
	54	3,153	181	62	2,713	32,013	295	83	3,091
	55	4,684	138	332	3,899	44,807	296	157	4,352
	56	9,736	104	25	6,647	72,439	2,922	142	9,711
	57	11,719	134	48	8,883	57,036	2,711	77	11,671
	管内別	四日市	4,978	39	16	4,896	24,833	65	1
中勢	1,156	28	7	1,057	7,145	75	17	1,149	
松阪	2,772	21	6	700	9,800	2,020	46	2,766	
伊勢	893	23	16	787	4,160	90		877	
上野	1,478	16	3	1,372	9,582	90	13	1,475	
尾鷲	342	4	-	46	564	296		342	
熊野	100	3	-	25	952	75		100	

単位：ha

レジャー施設		農地造成		土石採取		その他		計	
件数	面積	件数	面積	件数	面積	件数	面積	件数	面積
4	16	3	18	14	46	5	25	65	1101
				4	19	2	10	9	59
				2	5			8	54
				4	9	2	14	14	158
		1	2	8	30	1	4	16	161
4	16	4	20	32	109	10	53	112	1533
(1)	(2)	(2)	(15)	(4)	(16)	(1)	(4)	(7)	(72)
(1)	(2)	(2)	(15)	(14)	(47)	(3)	(10)	(34)	(376)
(-)	(-)	(-)	(-)	(-)	(-)	(-)	(-)	(1)	(2)
(-)	(-)	(-)	(-)	(-)	(-)	(2)	(11)	(14)	(326)
(-)	(-)	(-)	(-)	(-)	(-)	(-)	(-)	(-)	(-)
(-)	(-)	(-)	(-)	(3)	(13)	(-)	(-)	(6)	(68)
(-)	(-)	(-)	(-)	(2)	(4)	(-)	(-)	(3)	(16)
(-)	(-)	(-)	(-)	(9)	(18)	(2)	(23)	(23)	(196)
(-)	(-)	(1)	(2)	(2)	(10)	(-)	(-)	(5)	(71)
(1)	(3)	(2)	(5)	(6)	(31)	(2)	(6)	(32)	(553)
(-)	(-)	(-)	(-)	(-)	(-)	(-)	(-)	(-)	(-)
(2)	(11)	(-)	(-)	(-)	(-)	(-)	(-)	(2)	(11)
(-)	(-)	(-)	(-)	(-)	(-)	(-)	(-)	(-)	(-)
(-)	(-)	(-)	(-)	(-)	(-)	(1)	(3)	(1)	(3)

上段()は57年度分で内数

(3) 森林病虫害等防除事業実績

区分	松 く い 虫					野うさぎ 駆除	
	立木伐倒駆除		薬剤駆除				
	特別伐倒	伐倒	空散	地上	計		
県 計	53	m ²	m ²	ha	ha	ha	ha
			7.554		113	113	90
	54		19.380	50	150	200	90
	55		17.543	70	200	270	64
	56		16.994	100	213	313	80
	57	3.821	10.632	278	263	541	
管内 別	四日市	1.328	4.458	278	154	432	
	中勢	133	880		11	11	
	松阪	1.282	1.160		27	27	
	伊勢	774	2.618		39	39	
	上野	154	1.184		14	14	
	尾鷲	150	332		15	15	
	熊野				3	3	



15. 環 境 綠 化

(1) 公共緑地の造成状況

事業名 年度	緑化パイロット (モデル緑地造成)		県有施設緑化		沿道緑化		三辺緑化	
	施行地	事業量	施行地	事業量	施行地	事業量	施行地	事業量
53	鳥羽市 安楽島町	4548 m^2	桑名市 衛生看護学校	301 m^2 221 本	磯部町	485 m 82 本		
		1727 本	名張桔梗 ヶ丘高等学校	380 m^2 739 本				
54	鷺殿村 石橋	13401 m^2	朝明 高等学校	419 m^2 544 本	南島町	660 m 69 本		
		2170 本	相可 高等学校	688 m^2 1099 本				
55	明和町 明星	11.160 m^2	津市 看護短大	580 m^2 112 本	浜島町	フエニッ クス 9 本	川越町 町民グラウンド	845 本
		1021 本	志摩高等学校	134 m^2 24 本				嬉野町 なめり湖
			木本高等学校	1.100 m^2 399 本			海山町 不燃物処理 場	500 本
56	三雲村 中央卸売 市場	3844 m^2	西日野 養護学校	83 m^2 105 本			河芸町 千里ヶ丘	90 本
		4080 本	宮川高等学校	83 m^2 198 本			松阪市 小原辻原線	1070 本
			志摩高等学校	98 m^2 374 本			阿児町 横山 登山道路	402 本
57	紀伊長島 町 東長島	6500 m^2	西日野 養護学校	87 m^2 168 本			飯高町 日出地区	114 本
		2193 本	宮川高等学校	606 m^2 227 本			大王町 登茂山団地	30 本
			宇治山田商業 高等学校	56 m^2 29 本			名張市赤目町	650 本
			尾鷲水産試験 場	90 m^2 22 本			尾鷲市 三木里海岸	168 本

(2) 緑化推進県民大会開催一覧表

回	年 月	場 所	参加者数	記 念 植 樹		
				面 積	樹 種	本 数
1	昭和 49年4月	上野市運動公園	1015 名	2000 m ²	コブシ、イチョウ プラタナス、モクセイ サザンカ、サツキ等	850 本
2	50年5月	松阪市立中部中学校体 育館 松阪市中部台運動公園	1000	2000	サツキ、アベリア クロガネモチ モクセイ等	1085
3	51年4月	三重県文化会館 津市民プール	600	2100	ヒラドツツジ、サツキ アベリア、アオキ トベラ、キョウチクトウ等	1029
4	52年4月	鈴鹿郡関町観音山	700	4000	ヒノキ、トウネズミモチ サンゴジュ、マサキ、サツキ ネズミモチ、キンモクセイ等	1650
5	53年4月	名張市中央公園	800	2000	ヤマモモ、ドウダンツツジ シャリンバイ、タマツゲ ヒラドツツジ等	1195
6	54年4月	北牟婁郡海山町大字船 津 海山町町有林	875	5000	ヒノキ	1400
7	56年4月	熊野市大峰近隣公園	669	5000	サクラ サザンカ クルメツツジ	604
8	57年4月	伊勢市三郷山保全林	800	5000	サクラ サザンカ モクセイ	615
9	58年4月	四日市市日永南部丘陵 公園	800	5,000	クスノキ、モッコク ツバキ、ウメモドキ シャリンバイ、サツキ 神宮スギ、ケヤキ	750

(3) 緑の少年隊結成状況

隊数累計 (内累計)	管内別																	
	四日市			中勢			松阪		伊勢		上野		尾		熊		野	
	市町村	隊名	隊数	市町村	隊名	隊数	市町村	隊名	隊数	市町村	隊名	隊数	市町村	隊名	隊数	市町村	隊名	隊数
50	四日市市	あがた	1				松阪市	宝塚	1							熊野市	金山	1
(8) 5	四日市市	口永	1	津市	神所	2				紀勢町	柏崎	1				御浜町	神志山	1
(15) 7	関町	関町	1	美杉村	伊勢地	1	松阪市	アラギ	1	大内山	大内山	2	名張市	名張市	1			
(26) 11	砥野町	朝上	1	美杉村	下之川	1				南勢町	越原	2	大田村	大田村	2	紀伊郡尾鷲市	紀伊郡尾鷲市	2
(35) 9		孤野	5							伊勢市	浦口町	2	上野市	新店	1			
(38) 3		鶴川		美里村	元取	3												
(39) 1		竹千			川口山	6				南島町	南島町	1						
(43) 4	四日市市	さくら	1		八ツ木		明和町	明和町	1	度会町	度会町	1	上野市	笹ヶ岳	1			
(44) 1					三ヶ野		宮川村	宮川	1									

(4) 在圃量の推移

(苗畑面積の単位はヘクタール、数量の単位は千本、構成比の単位はパーセント)

区 分	苗畑面積	高中木性樹木			低木性樹木	特殊樹木	計	
		針葉樹	常緑樹	落葉樹				
昭和53年	数量	886	4.021	6.176	1.070	382.02	84	50.353
	構成比		8.0	12.2	3.7	75.9	0.2	100.0
昭和54年	数量	858	3.803	5.728	1.755	31.697	91	43.074
	構成比		8.8	13.3	4.1	73.6	0.2	100.0
昭和55年	数量	820	3.279	4.045	914	34.798	146	43.182
	構成比		7.6	9.4	2.1	80.6	0.3	100.0
昭和56年	数量	825	2.994	3.397	694	33.434	46	40.565
	構成比		7.4	8.4	1.7	82.4	0.1	100.0
昭和57年	数量	790	2.384	2.238	603	31.325	43	36.593
	構成比		6.5	6.1	1.6	86.0	0.1	100.0

(5) 生産苗畑面積

市町村名	昭和55年度		昭和56年度		昭和57年度		市町村名	昭和55年度		昭和56年度		昭和57年度	
	苗畑面積 アール	構成比 %	苗畑面積 アール	構成比 %	苗畑面積 アール	構成比 %		苗畑面積 アール	構成比 %	苗畑面積 アール	構成比 %	苗畑面積 アール	構成比 %
鈴鹿市	53350	65.1	54096	65.5	53143	67.2	熊野市	68	0.1	-	-	68	0.1
津市	13358	16.3	12099	14.7	11740	14.9	飯南町	15	0	172	0.2	63	0.1
四日市市	2711	3.3	2994	3.6	2806	3.6	関町	58	0.1	58	0.1	61	0.1
亀山市	2675	3.3	3199	3.9	2529	3.2	青山町	60	0	60	0.1	60	0.1
久居市	2755	3.4	2561	3.1	1958	2.5	伊賀町	30	-	50	0.1	50	0.1
松阪市	1490	1.8	1270	1.5	1200	1.5	大内山村	-	-	30	0	30	0
明和町	948	1.2	1082	1.3	1133	1.4	名張市	57	0.1	25	0	25	0
紀伊長島町	730	0.9	848	1.0	700	0.8	南島町	37	0.1	37	0	20	0
一志町	700	0.9	670	0.8	600	0.7	飯高町	85	0.1	-	-	-	-
嬉野町	495	0.6	522	0.6	553	0.7	菰野町	30	0	-	-	-	-
上野市	555	0.7	640	0.8	440	0.6	御浜町	22	0	-	-	-	-
白山町	400	0.5	400	0.5	400	0.5	紀宝町	20	0	-	-	-	-
伊勢市	320	0.4	278	0.3	270	0.3	多気町	10	0	-	-	-	-
桑名市	247	0.3	556	0.7	270	0.3	紀勢町	-	-	180	0.2	-	-
玉城町	226	0.3	220	0.3	220	0.3	三雲村	-	-	10	0	-	-
勢和村	-	-	-	-	214	0.3	紀和町	-	-	-	-	-	-
芸濃町	193	0.2	207	0.3	200	0.3	鳥羽市	-	-	-	-	-	-
美杉村	200	0.2	200	0.2	200	0.3	その他	-	-	-	-	-	-
安濃町	120	0.1	115	0.1	75	0.1	計	82000	100.0	82579	100.0	79028	100.0



16. 鳥 獸 保 護



(1) 狩猟者登録証交付状況

単位：人

年度・事務所	区分	総 数	甲（わな）	乙（銃）	丙（空気銃）
53		10,663	170	10,387	106
54		9,819	180	9,412	227
55		9,192	194	8,783	215
56		8,683	208	8,297	178
57		8,153	206	7,782	165
本 庁（県外）		2,481	25	2,444	12
四 日 市		1,402	23	1,332	47
中 勢		900	31	858	11
松 阪		862	39	807	16
伊 勢		1,306	49	1,207	50
上 野		460	12	439	9
尾 鷲		220	12	207	1
熊 野		522	15	488	19

(2) キジ放鳥実績

単位：羽

年度・事務所	区分	放 鳥 数	放 鳥 場 所			
			計	鳥獣保護区	休 猟 区	そ の 他
53		ニホンキジ	2,300	1,247	706	347
54		〃	2,300	1,529	521	250
55		〃	2,300	1,395	559	346
56		〃	2,300	1,291	910	100
57		〃	2,300	1,150	1,070	80
四 日 市		〃	500	340	160	0
中 勢		〃	320	120	200	0
松 阪		〃	390	290	100	0
伊 勢		〃	450	220	150	80
上 野		〃	320	40	280	0
尾 鷲		〃	150	100	50	0
熊 野		〃	170	40	130	0

(3) 狩猟期間中に捕獲された鳥獣（鳥類）

年度 事務所	区分	鳥					バ ン
		総 数	キ ジ	ヤマドリ	カ モ 類	コジュケイ	
53		173,014	11,732	4,014	17,979	13,122	43
54		171,869	9,994	4,647	13,642	11,459	36
55		156,997	8,604	3,900	17,814	10,918	74
56		139,067	8,460	3,014	17,849	7,527	20
57		95,016	6,535	1,914	17,505	5,474	22
	県外者捕獲数	23,826	1,635	627	6,992	1,430	17
	四日市	33,669	2,163	344	3,219	1,267	4
	中勢	11,294	832	246	1,226	558	1
	松阪	6,720	397	203	2,028	866	0
	伊勢	11,810	639	185	3,144	743	0
	上野	4,079	575	81	573	317	0
	尾鷲	1,114	109	90	164	85	0
	熊野	2,504	185	138	159	208	0

(獣類)

年度 事務所	区分	獣						テ ン
		総 数	ク マ	イノシシ	オスジカ	キ ツ ネ	タ ヌ キ	
53		15,456	4	4,169	2,451	505	1,454	145
54		12,367	1	3,943	1,733	347	1,993	220
55		12,998	7	4,251	2,006	345	1,830	210
56		10,919	0	3,783	1,786	243	1,477	173
57		10,144	0	3,151	1,920	183	1,491	77
	県外者捕獲数	945	0	49	283	18	105	17
	四日市	1,479	0	297	228	36	208	1
	中勢	1,599	0	529	120	28	303	12
	松阪	1,926	0	496	437	60	344	2
	伊勢	2,381	0	1,230	397	28	390	17
	上野	472	0	125	78	8	43	4
	尾鷲	544	0	166	262	0	26	9
	熊野	798	0	259	115	5	72	15

単位：羽

類						
ウズラ	キジバト	スズメ	ゴイサギ	シギ類	カラス	アイサ類
357	59,636	61,648	356	2,553	1,572	2
366	52,749	74,849	290	2,790	1,046	1
506	56,734	53,722	330	3,162	1,220	13
131	47,128	50,977	149	2,384	1,421	7
203	35,703	24,410	126	2,082	1,037	5
27	6,378	5,804	23	843	45	5
76	14,433	11,399	37	359	368	0
18	3,712	4,559	9	61	72	0
19	2,461	311	13	308	114	0
34	5,231	1,231	37	414	152	0
18	1,539	702	4	15	255	0
4	409	225	0	25	3	0
7	1,540	179	3	57	28	0

単位：頭

類							
ムササビ	オスイタチ	ノウサギ	リス	アナグマ	ノイヌ	ノネコ	ヌートリア
8	314	6,079	161	22	53	83	8
1	236	3,666	113	11	50	45	8
26	201	3,061	168	63	124	679	27
5	112	3,056	91	18	60	93	22
7	131	2,864	80	13	85	114	28
2	14	424	27	4	0	0	2
0	8	655	10	0	10	0	26
0	13	531	21	0	8	34	0
4	71	365	11	1	65	70	0
0	16	286	2	5	0	10	0
1	5	202	4	0	2	0	0
0	2	75	1	3	0	0	0
0	2	326	4	0	0	0	0

(4) 有害鳥獣として捕獲された鳥獣（鳥類）

年度 事務所	区分	鳥						
		総 数	キ ジ	カ モ 類	コジュケイ	バ ン	ゴイサギ	キジバト
53		170,204	34	210	0	3	418	724
54		102,178	9	120	0	2	12	705
55		105,527	13	99	140	0	569	462
56		146,824	13	111	0	2	109	438
57		105,780	0	203	0	3	577	405
	四 日 市	47,248	0	89	0	0	577	0
	中 勢	50,356	0	70	0	0	0	0
	松 阪	1,017	0	20	0	0	0	154
	伊 勢	5,024	0	24	0	3	0	66
	上 野	1,064	0	0	0	0	0	0
	尾 鷲	73	0	0	0	0	0	0
	熊 野	998	0	0	0	0	0	185

(獣類)

年度 事務所	区分	獣						
		総 数	ク マ	ムササビ	イノシシ	キ ツ ネ	タヌキ	アナグマ
53		848	6	0	191	5	6	0
54		1,220	5	0	314	4	14	0
55		1,249	1	0	393	10	10	7
56		1,232	14	0	382	0	2	0
57		1,337	4	2	379	3	1	0
	四 日 市	115	0	0	9	0	0	0
	中 勢	42	0	0	11	0	0	0
	松 阪	487	2	2	78	0	0	0
	伊 勢	354	0	0	229	3	1	0
	上 野	96	0	0	1	0	0	0
	尾 鷲	147	2	0	30	0	0	0
	熊 野	96	0	0	21	0	0	0

単位：羽

類							
ドバト	スズメ類	カラス類	ムクドリ	ヒヨドリ	トビ		その他
5,842	159,999	2,036	-	869	60		9
5,301	90,490	2,434	861	2,184	29		31
4,786	94,103	2,654	848	1,818	8		27
4,245	136,503	3,580	810	991	22		0
3,114	95,499	2,826	1,896	1,153	0		104
2,003	42,229	1,080	1,060	120	0		90
449	49,250	215	150	222	0		0
249	65	188	267	74	0		0
209	3,466	974	39	243	0		0
169	91	331	355	118	0		0
20		3	25	25	0		0
15	398	35	0	351	0		14

単位：頭

類							
ノウサギ	オスジカ	サル	ノウヌ	ノネコ			その他
392	77	95	76	0			0
559	85	175	64	0			0
409	152	206	56	0			5
405	180	167	73	0			9
428	233	216	47	0			24
18	5	66	17	0			0
26	1	0	4	0			0
211	156	14	0	0			24
47	20	54	0	0			0
49	1	19	26	0			0
48	38	29	0	0			0
29	12	34	0	0			0

(5) 鳥獣保護施設

鳥獣保護区

年度 事務所		鳥 獣 保 護 区 の			
		総 数	森 林 鳥 獣 生 息 地	大規模生息地	集団渡来地
54	箇 所	(5) 38	(2) 20	(1) 1	(1) 3
	面 積	(35,177.30) 64,296.57	(7,851.50) 30,569.90	(15,971.00) 15,971.00	(3,903.00) 4,701.00
55	箇 所	(5) 38	(2) 20	(1) 1	(1) 3
	面 積	(35,177.30) 63,824.07	(7,851.50) 30,728.90	(15,971.00) 15,971.00	(3,903.00) 4,701.00
56	箇 所	(5) 39	(2) 19	(1) 1	(1) 3
	面 積	(35,177.30) 65,282.57	(7,851.5) 30,418.90	(15,971.00) 15,971.00	(3,903.00) 4,701.00
57	箇 所	(5) 46	(2) 23	(1) 1	(1) 4
	面 積	(35,177.30) 71,580.57	(7,851.5) 31,768.90	(15,971.00) 15,971.00	(3,903.00) 5,531.00
58	箇 所	(3) 54	24	(1) 2	(1) 5
	面 積	(27,325.80) 76,029.07	24,570.40	(15,971.00) 23,366.00	(3,903.00) 5,895.00
四 日 市	箇 所	11	2	1	3
	面 積	16,998.00	1,822.00	7,395.00	5,511.00
中 勢	箇 所	7	3	0	2
	面 積	1,895.00	728.00	0	384.00
松 阪	箇 所	11	8	1*	0
	面 積	25,370.00	14,626.00	8,831.00	0
伊 勢	箇 所	13	7	0	0
	面 積	10,028.00	5,667.00	0	0
上 野	箇 所	5	1	0	0
	面 積	1,495.37	640.00	0	0
尾 鷲	箇 所	4	1	1*	0
	面 積	16,023.20	511.40	7,140.00	0
熊 野	箇 所	4	2	0	0
	面 積	4,230.50	576.00	0	0

単位：面積 ha

設 定 区 分				特 別	備 考
集 団 繁 殖 地	誘 致 地 区	特 定 鳥 獣 生 息 地	愛 護 地 区	保 護 地 区	
(1) 1	9	0	4	(2) 2	(注) () 内 は国設鳥獣 保護区分の 数量で内数
(745180) 745180	4956.00	0	1537	(63150) 63150	
(1) 1	9	0	4	(2) 2	
(745180) 745180	4956.00	0	1537	(63150) 63150	
(1) 1	11	0	4	(2) 2	
(745180) 745180	6724.00	0	1587	(63150) 63150	
(1) 2	12	0	4	(2) 5	
(745180) 1110180	7192.00	0	1587	(63150) 834.50	
(1) 4	15	0	4	(2) 11	
(745180) 1393680	8245.00	0	1587	(63150) 1321.50	
0	5	0	0	4	*は同一鳥 獣保護区 (大台山系 鳥獣保護区) で2事務所 にかかる。
0	2259.00	0	0	388.00	
0	2	0	0	0	
0	783.00	0	0	0	
0	2	0	0	2	
0	1913.00	0	0	594.00	
1	4	0	1	2	
1915.00	2444.00	0	2	119.00	
0	2	0	2	1	
0	846.00	0	9.37	114.00	
2	0	0	0	1	
8371.80	0	0	0	66.50	
1	0	0	1	1	
3650.00	0	0	4.50	40.00	

(6) 休獵区等

単位：面積 ha

年度 事務所	区分	休 獵 区	銃獵禁止区域	捕獲禁止区域	獵 区
54	箇 所	13	30	4	1
	面 積	11343.00	38563.80	18014.50	5569.00
55	箇 所	12	35	4	1
	面 積	10425.00	41110.80	18014.50	5569.00
56	箇 所	20	35	4	1
	面 積	14969.00	41110.80	18014.50	5569.00
57	箇 所	33	34	2	1
	面 積	31166.00	41054.20	16401.00	5569.00
58	箇 所	43	36	3	1
	面 積	35614.00	41117.20	17721.00	5569.00
四 日 市	箇 所	4	17	0	0
	面 積	1811.00	4572.50	0	0
中 勢	箇 所	12	12	0	0
	面 積	4970.00	4088.00	0	0
松 阪	箇 所	2	1	0	0
	面 積	2554.00	140.00	0	0
伊 勢	箇 所	5	1	1	1
	面 積	9143.00	30000.00	15981.00	5569.00
上 野	箇 所	10	2	0	0
	面 積	9844.00	1523.00	0	0
尾 鷲	箇 所	3	0	2	0
	面 積	2918.00	0	1740.00	0
熊 野	箇 所	7	3	0	0
	面 積	4374.00	793.70	0	0

17. そ の 他

(1) 林業予算の推移

県、農林水産部、林業事務局、当初予算

単位：千円

区 分		5 4 年度	5 5 年度	5 6 年度	5 7 年度	5 8 年度	
一 般 会 計	普通事業	県 総 額	315664.492	335353.960	361029.122	370.479.840	373.133.956
		農 林 水 産 業 費	47202.120	49532.681	50646.766	49.183.987	49.206.908
		林 業 費	7447.449	7889.073	7802.495	8.010.925	8.141.626
	災害復旧費	県 総 額	1.107.151	396.1657	291.0500	246.0900	82.16.070
		農林水産業施 設災害復旧費	92.543	68.2926	48.1.926	111.466	1.619.342
		林野災害 復 旧 費	11.573	8.2487	7.8.118	5.959	50.8.735
	計	県 総 額	316.771.643	339.315.617	363.939.622	372.940.740	381.350.026
		農林水産部	47.293.663	50.215.607	51.064.553	49.295.453	50.826.250
		林業事務局	74.590.22	7.971.560	7.880.613	8.016.884	8.650.361
特 別 会 計	県 総 額	8.097.958	8.166.763	10.349.282	9.325.851	10.074.555	
	農林水産部	579.424	824.296	2.694.620	1.845.758	2.315.463	
	林業事務局	66.380	2.302.74	4.853.13	1.90.277	5.13.646	
企 業 会 計	県 総 額	21.835.166	24.168.575	28.800.082	32.374.356	35.620.100	
	農林水産部	-	-	-	-	-	
	林業事務局	-	-	-	-	-	
総 計	県 総 額	346.707.767	371.650.955	403.088.986	414.640.947	427.044.681	
	農林水産部	47.873.087	51.089.903	53.759.173	51.141.211	53.141.713	
	林業事務局	7.525.402	8.201.834	8.365.926	8.207.161	9.164.007	

林業事務局一般会計予算

単位：千円

区 分	54 年 度	55 年 度	56 年 度	57 年 度	58 年 度	
林 業 総 務 費	896,079	938,859	975,319	1,048,547	1,048,139	
林 業 振 興 指 導 費	618,180	725,578	693,224	742,546	691,757	
森 林 組 合 費	602,450	34,807	39,064	42,442	65,338	
森 林 病 虫 害 防 除 費	51,685	104,944	112,813	141,971	148,684	
造 林 費	440,247	494,377	593,590	633,744	644,851	
林 道 費	1,700,842	1,710,481	1,701,294	1,670,282	1,675,983	
治 山 費	3,199,201	3,474,072	3,437,977	3,491,073	3,630,340	
林業技術センター費	80,465	85,714	112,841	118,292	120,326	
狩 猟 費	52,950	75,539	90,298	78,869	72,067	
緑 化 対 策 費	26,655	46,112	46,075	43,159	44,141	
全国植樹祭開催費	320,900	198,590	-	-	-	
小 計	7,447,449	7,889,073	7,802,495	8,010,925	8,141,626	
林野災害復旧費	11,573	82,487	78,118	5,959	50,873	
合 計	7,459,022	7,971,560	7,880,613	8,016,884	8,650,361	
財 源 内 訳	県 費	1,784,259	2,216,566	2,342,554	2,636,653	2,024,524
	国庫支出金	3,696,603	3,931,885	3,955,135	4,019,030	4,563,460
	負担金・寄附金	210,250	124,950	130,820	105,058	107,867
	県 債	1,611,000	1,518,000	1,276,000	1,103,000	1,826,000
	そ の 他	156,910	180,159	176,104	153,143	128,510

公共事業予算の推移

単位:千円

年度	区分	林	道	治	山	造	林	計
54	国 補	1,645,900		3,101,069		227,486		4,974,455
	県 単	52,000		302,000		8,000		362,000
	計	1,697,900		3,403,069		235,486		5,336,455
55	国 補	1,641,902		3,082,211		220,957		4,945,070
	県 単	76,000		322,000		12,000		410,000
	計	1,717,902		3,404,211		232,957		5,355,070
56	国 補	1,653,375		3,108,594		224,280		4,986,249
	県 単	79,600		376,000		11,000		466,600
	計	1,732,975		3,484,594		235,280		5,452,849
57	国 補	1,617,293		4,297,913		213,341		6,128,547
	県 単	112,500		597,000		12,000		721,500
	計	1,729,793		4,894,913		225,341		6,850,047
58	国 補	1,616,582		3,284,758		220,378		5,121,718
	県 単	123,500		691,000		17,000		831,500
	計	1,740,082		3,975,758		237,378		5,953,218

各年度最終予算

(2) 林業関係団体

名 称	代 表 者	所 在 地	電 話 番 号
三重県森林組合連合会	会 長 乾 英夫	津市桜橋通り1丁目 (林業会館内)	0592 27-7355
三重県木材組合連合会	会 長 黄瀬 栄一	〃	0592 28-4715
三重県林業種苗協同組合 連合会	会 長 神谷 長一	〃	0592 28-7387
社団法人 三重県治山林道協会	会 長 野中林兵衛	〃	0592 28-0924
社団法人 三重県猟友会	会 長 河口 芳廣	〃	0592 28-0923
三重県緑化推進協会	会 長 田川 亮三	津市広明町13(緑化推進課内)	0592 24-2577
三重県林業経営者協会	会 長 堀内 謹一	津市桜橋通り1丁目(林業会館内)	0592 27-7355
三重県林業改良普及協会	会 長 坂口善之助	〃	0592 28-0924
三重県特用林産振興協議 会	会 長 坂口善之助	〃	0592 28-0924
三重県木材市売連盟	会 長 斎藤 恒一	松阪市京町 (松阪木材株式会社内)	0598 51-6255
三重県林業研究グループ 連絡協議会	会 長 西 要司	津市広明町13(林政課内)	0592 24-2565
三重県公団造林推進協議 会	会 長 長野 勝明	津市桜橋通り1丁目 (森林開発公団津出張所内)	0592 28-6698
三重県市町村林野振興対 策協議会	会 長 奥田惣治郎	津市万町(三重県市町村会館内)	0592 25-2138
三重県生椎茸生産組合連 合会	会 長 神谷 長一	津市桜橋通り1丁目 (林業会館内)	0592 28-4715
三重県椎茸農業協同組合	組合長 川合 隆次	松阪市久保田町南上沖5-4	0598 21-1581
三重県竹産業協会	会 長 福林源市郎	上野市丸之内1	0595 23-2455
三重県緑化用樹木生産団 体協議会	会 長 神谷 長一	津市広明町13(緑化推進課内)	0592 24-2577
林業・木材製造業労働災 害防止協会三重県支部	支部長 黄瀬 栄一	津市桜橋通り1丁目(林業会館内)	0592 28-9014
三重県民の森協会	理事長 中林 博	三重郡菟野町千草	05939 4-2350

(3) 林業事務局組織及び職員配置状況

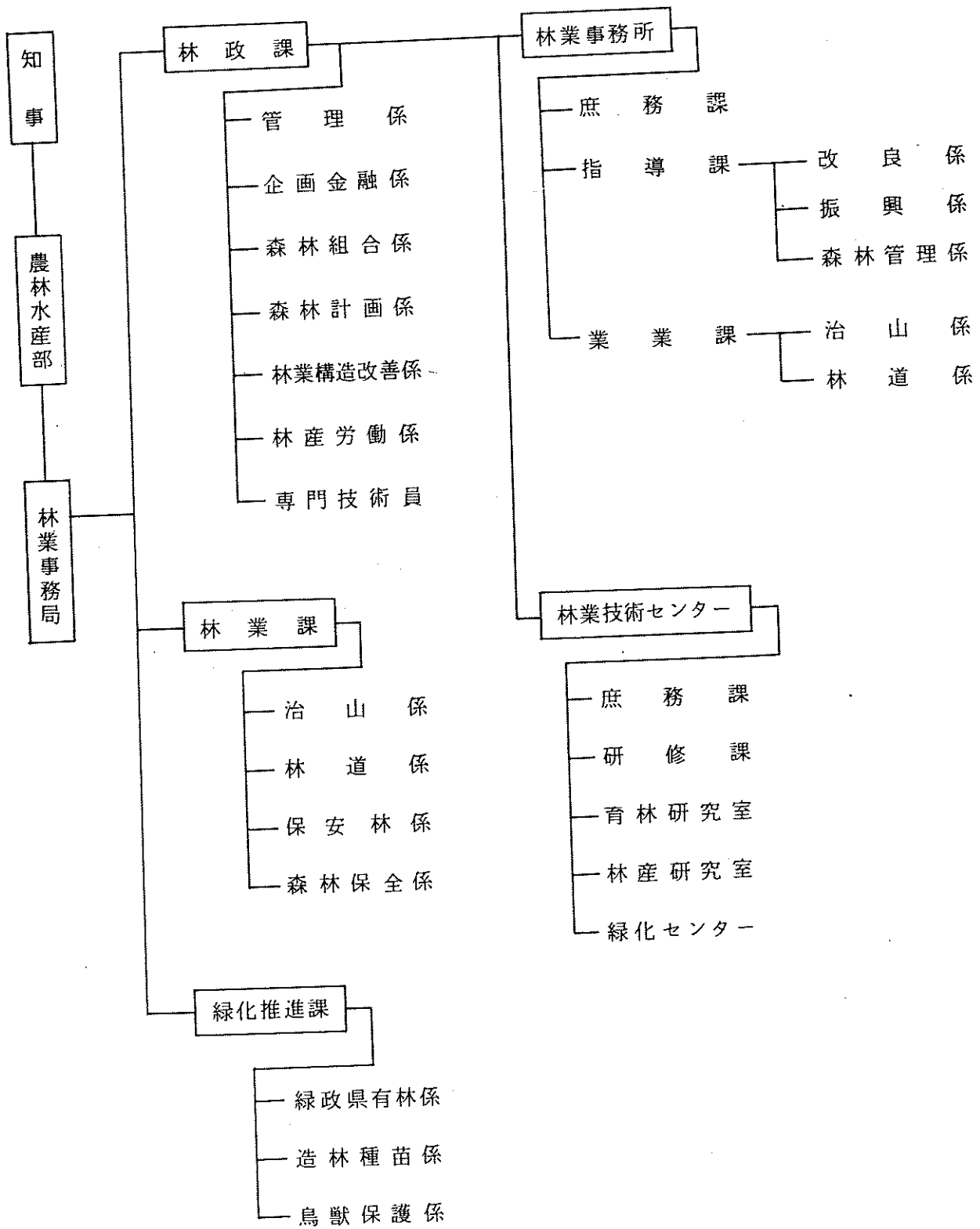

職員配置状況（現員）

区分 所属	技 術 吏 員					事 務 吏 員			運 転 手	技 手	用 務 員	計
	次長級	課長級	補佐級	係長級	係 員	補佐級	係長級	係 員				
林 政 課	1	3	4	8	9	4		8	1			38
林 業 課		2	2	3	7	1		2	1			18
緑化推進課		3	2	4	5	1		2	1			18
小 計	1	8	8	15	21	6	0	12	3	0	0	74
四日市林業事務所		1	2	2	13	1	1	3	1			24
中 勢 〃		1	2	4	13	1	1	3	1		1	27
松 阪 〃		1	2	4	13	1	1	3	2			27
伊 勢 〃		1	2	3	11	1	1	2	1			22
上 野 〃		1	1	3	10	1	1	2	1	1		21
尾 鷲 〃		1	2	2	12	1	1	3	1			23
熊 野 〃		1	1	3	12	1	1	1	1			21
小 計	0	7	12	21	84	7	7	17	8	1	1	165
林業技術センター	1		2	6	6	1		1	1	4	1	23
合 計	2	15	22	42	111	14	7	30	12	5	2	262

（昭和59年4月1日）

(4) 地域の概要

森林計画区	事務所	市町村	面積 (km ²)	世帯数 (戸)	人口 (人)			人口密度 (人/km ²)
					総数	男	女	
県計		昭和40年	5,768	357,520	1,514,467	727,802	786,665	263
		45	5,772	391,543	1,543,083	742,461	800,622	267
		50	5,774	434,409	1,626,002	787,280	838,722	282
		55	5,776	477,992	1,686,936	817,578	869,358	292
		57	5,777	498,974	1,713,717	830,850	882,867	297
北勢森林計画区	四日市林業事務所	四日市市	197	74,106	255,442	124,313	131,129	1,297
		桑名市	57	24,004	86,606	42,294	44,312	1,519
		鈴鹿市	196	45,675	156,250	78,825	77,425	797
		亀山市	111	9,132	33,486	16,249	17,237	302
		多度町	48	2,561	11,072	5,438	5,634	231
		長島町	45	3,249	12,632	6,264	6,368	
		木曾岬村		1,156	4,986	2,452	2,534	
		北勢町	88	3,234	13,427	6,643	6,784	126
		員弁町	24	2,018	8,339	4,084	4,255	347
		大安町	45	2,891	11,836	5,763	6,073	263
		東員町	23	3,882	15,538	7,737	7,801	676
		藤原町	63	2,036	7,989	3,846	4,143	127
		菰野町	107	7,599	29,373	14,165	15,028	275
		楠町	8	3,621	11,314	5,167	6,147	1,414
		朝日町	6	1,887	6,851	3,386	3,465	1,142
川越町	8	2,862	10,645	5,204	5,441	1,331		
関町	81	1,918	7,092	3,380	3,712	88		
計	1,107	191,831	682,878	335,210	347,668	617		
中勢北部森林計画区	中勢林業事務所	津市	102	44,737	144,991	70,225	74,766	1,421
		久居市	69	10,296	37,058	18,420	18,638	537
		河芸町	20	4,448	17,011	8,201	8,810	851
		芸濃町	64	2,334	9,176	4,475	4,701	143
		美里村	50	1,073	4,346	2,092	2,254	87
		安濃町	36	2,103	8,850	4,304	4,546	246
		香良洲町	4	1,426	5,733	2,784	2,949	1,433
		一志町	47	3,338	12,625	6,016	6,609	269
		白山町	113	3,546	15,158	7,907	7,251	134
		嬉野町	77	4,234	15,994	7,781	8,213	208
		美杉村	207	2,981	10,495	5,023	5,472	51
三雲村	19	2,323	9,181	4,425	4,756	483		
計	808	82,839	290,618	141,653	148,965	360		
中勢南部森林計画区	松阪林業事務所	松阪市	208	32,775	113,481	54,035	59,446	546
		飯南町	76	1,908	7,257	3,509	3,748	95
		飯高町	241	2,106	7,272	3,494	3,778	30
		多気町	50	2,488	10,420	5,019	5,401	208
		明和町	40	4,654	19,504	9,401	10,103	488

就 業 者				数 (人)		
第 一 次 産 業				第二次産業	第三次産業	分類不能
計	農 業	林 業	漁 業			
250.723	208.247	6.151	36.325	223.807	278.060	655
205.898	174.470	5.133	26.295	270.758	319.907	34
130.872	105.732	4.276	20.864	288.779	361.606	1.570
102.325	77.962	3.912	20.451	302.150	406.709	645
-	-	-	-	-	-	-
6.075	5.686	1.0	3.79	51.588	62.712	68
2.053	1.625	3	4.25	17.475	21.161	35
7.453	6.960	3.7	4.56	35.083	31.653	81
2.271	2.230	3.5	6	6.758	7.791	4
7.99	7.79	1.5	5	2.496	2.161	3
1.094	9.73	-	1.21	2.066	2.856	1.7
6.89	6.48	-	4.1	1.001	8.52	3
7.68	7.30	3.7	1	3.400	2.630	2.8
3.91	3.88	3	-	2.047	1.717	5
7.97	7.92	-	5	2.805	2.242	2
4.33	4.29	2	2	3.671	3.050	1
5.51	5.50	1	-	1.938	1.591	-
1.450	1.396	2.5	2.9	5.670	6.968	2.5
2.53	1.99	-	5.4	3.278	2.192	2
1.85	1.85	-	-	1.662	1.331	7
3.47	2.52	-	9.5	2.502	2.253	1.0
4.20	3.56	6.4	-	1.513	1.714	1
260.29	241.78	2.32	16.19	144.953	154.874	2.92
3.739	3.467	7.1	2.01	19.348	44.068	7.2
2.037	2.015	2.1	1	5.652	10.846	2.7
6.30	5.61	2	6.7	3.234	3.822	1.5
9.69	9.14	5.5	-	1.916	1.932	4
5.68	5.57	1.1	-	8.56	1.026	-
8.89	8.85	2	2	1.824	1.973	4
4.25	1.84	-	2.41	1.019	1.407	2
8.51	8.37	1.3	1	2.538	2.931	1
1.163	1.138	2.4	1	2.576	3.484	1.2
1.242	1.190	4.6	6	2.825	3.711	8
1.217	9.17	2.98	2	2.149	1.896	1.1
1.100	1.048	1	5.1	1.500	2.117	7
14.830	13.713	5.44	6.73	45.437	79.213	1.63
6.570	5.799	1.05	6.66	18.193	29.925	4.5
8.94	7.55	1.39	-	1.536	1.234	-
9.93	5.87	4.06	-	1.409	1.124	3
1.706	1.704	1	1	1.539	2.270	1.1
2.309	1.840	1	4.68	3.240	4.250	2

森林計画区	事務所	市 町 村	面 積 (km ²)	世 帯 数 (戸)	人 口 (人)			人口密度 (人/km ²)
					数 数	男	女	
中勢南部 森林計画区	松阪林業事務所	大 台 町	55	2,230	8,085	3,876	4,209	147
		勢 和 村	54	1,416	5,634	2,665	2,969	104
		宮 川 村	306	1,578	5,087	2,394	2,693	17
		計	1,030	49,155	176,740	84,893	92,847	172
南勢志摩 森林計画区	伊勢林業事務所	伊 勢 市	178	30,929	105,621	49,837	55,784	593
		鳥 羽 市	107	7,683	28,812	13,915	14,897	269
		玉 城 町	41	2,869	11,643	5,605	6,038	284
		二 見 町	12	2,235	8,972	4,324	4,648	748
		小 俣 町	12	4,335	15,463	7,443	8,020	1,289
		南 勢 町	110	3,415	12,918	6,216	6,702	117
		南 島 町	135	3,300	10,965	5,275	5,690	81
		大 宮 町	101	1,691	6,086	2,876	3,210	60
		紀 勢 町	68	1,760	5,996	2,913	3,083	88
		御 薊 町	7	2,036	7,240	3,404	3,836	1,034
		大 内 山 村	65	611	2,062	988	1,074	32
		度 会 町	134	1,973	8,730	4,290	4,440	65
		浜 島 町	26	2,023	7,295	3,473	3,822	281
		大 王 町	13	2,937	10,030	4,656	5,374	772
		志 摩 町	18	4,474	16,378	7,602	8,776	910
		阿 児 町	44	5,200	19,380	9,198	10,182	440
		磯 部 町	78	2,720	9,982	4,759	5,223	128
計	1,149	80,191	287,573	136,774	150,859	250		
伊賀森林計画区	上野林業事務所	上 野 市	194	16,801	60,835	29,383	31,452	314
		名 張 市	130	11,803	44,488	21,543	22,945	342
		伊 賀 町	60	2,580	10,208	4,971	5,237	170
		島 々 原 村	24	737	2,989	1,410	1,579	125
		阿 山 町	76	2,018	8,149	3,903	4,246	107
		大 山 田 村	96	1,400	5,768	2,716	3,052	60
		青 山 町	109	1,885	7,633	3,667	3,966	70
		計	689	37,224	140,070	67,593	72,477	203
東紀洲森林計画区	尾鷲林業事務所	尾 鷲 市	196	10,605	31,348	14,953	16,395	160
		紀 伊 長 島 町	111	4,052	13,492	6,355	7,137	126
		海 山 町	146	3,911	12,776	6,100	6,676	88
	計	453	18,568	57,616	27,408	30,208	127	
	熊野林業事務所	熊 野 市	258	9,171	26,062	12,608	13,454	101
		御 浜 町	90	3,803	10,544	4,921	5,623	117
		紀 宝 町	76	2,815	8,357	3,978	4,379	110
		紀 和 町	113	1,130	2,658	1,205	1,453	24
鷯 殿 村		3	1,265	3,820	1,835	1,985	1,273	
計	540	18,184	51,441	24,547	26,894	95		

就 業 者 数 (人)						
第 一 次 産 業				第二次産業	第三次産業	分類不能
計	農 業	林 業	漁 業			
732	668	61	3	1547	1777	1
854	843	8	3	1073	1085	3
717	351	364	2	960	812	2
14,775	12,547	1,085	1,143	29,497	42,477	67
3,479	2,754	19	706	16,481	29,821	23
3,129	638	10	2,481	3,059	8,214	7
1,304	1,301	1	2	2,123	2,588	9
621	290	1	330	1,458	2,267	1
613	606	1	6	2,889	4,005	3
2,328	721	35	1,572	1,777	2,127	-
1,707	230	47	1,430	1,582	1,652	1
613	465	146	2	1,310	1,142	-
856	171	80	605	959	1,087	-
545	543	1	1	1,132	1,758	3
237	172	63	2	394	366	-
927	805	118	4	1,858	1,661	-
915	253	-	662	735	2,044	1
920	192	1	727	1,979	2,032	-
2,990	227	1	2,762	2,292	2,991	5
2,178	864	2	1,312	2,141	5,326	2
1,359	957	3	399	1,279	2,535	-
24,721	11,189	529	13,003	43,448	71,616	55
4,511	4,498	13	-	10,732	15,261	22
2,267	2,208	59	-	7,332	10,581	4
1,279	1,272	7	-	2,065	2,200	12
376	375	1	-	365	969	2
984	967	17	-	1,937	1,660	10
980	909	71	-	1,191	1,096	-
1,081	1,003	78	-	1,352	1,700	-
11,478	11,232	246	-	24,974	33,467	50
2,213	151	266	1,796	3,717	8,482	4
1,359	269	180	910	1,765	2,851	4
1,258	177	250	831	1,991	2,591	2
4,830	597	696	3,537	7,473	13,924	10
2,121	1,165	423	533	2,916	6,209	5
2,182	2,108	42	32	1,032	2,123	-
888	840	44	4	1,305	1,557	2
405	341	63	1	352	432	-
66	52	8	6	763	817	1
5,662	4,506	580	576	6,368	11,138	8

(注：市町村別内訳は昭和55年度値)

(5) 林政年表

年	事 項
20	森林資源造成法公布 経済第二部 林務課
21	森林資源造成法による証券造林制度の実施 木材統制法廃止
22	林道開設区分 奥地 一般となる。
23	警察法改正により狩猟行政が林務課所管となる。戦後の外材輸入、米材第一船横浜、ラワン材第一船名古屋へ。
24	三重県治山協会、三重県林道協会設立。農林省設置法改正に伴い、林野庁発足。初代長官 三浦辰雄氏
25	22,000 haに及ぶ伐採跡地の増大により災害頻発、国土緑化推進委員会設置、第1回植樹祭開催。 造林臨時措置法公布に伴う造林5ヶ年計画樹立。木材薪炭等林産物統制々度解除。林業普及事業はじまる。林業専門技術員・地区林業技術普及員をおく。農林部林務課。
26	中央森林審議会発足。三重県緑化推進委員会設置。「緑の羽根」募金運動はじまる。造林事業10ヶ年計画(27~36年)策定県単林道開設事業はじめる。森林法全面改正(森林計画制度の創設、森林組合制度の改正、保安林制度の改正等)
27	全国森林組合連合会発足。県営種子採取事業はじめる。中勢・伊賀地方大雪害。木炭生産高384万俵。 林道網計画策定。
28	県営幼苗養成事業はじめる。せき悪林地改良事業はじめる。国に治山治水対策協議会設置。治山治水基本対策要綱により、治山事業長期計画策定。木材業者製材業者登録条例公布。
29	保安林整備臨時措置法公布に伴う5ヶ年計画策定。10,370 haの大造林遂行。全国木材組合連合会発足。
30	全国平均より1年早く旧伐跡地の解消をはかる。拡大造林地の適地適木調査事業をはじめる。林道規程制定。農林部林務課。7林業事務所設置(四日市、久居、松阪、伊勢)

年	事 項
	上野，尾鷲，熊野)
31	森林開発公団法公布，森林開発公団設置，林木育種事業発足。第二次森林計画の編成着手。地区林業技術普及員と林業経営指導員が統合され，林業技術員をおく。布引山脈にスギハムシ，熊野地方にマツクイムシが発生。
32	森林法の一部改正（伐採許可制の廃止，届出制の新設），林業技術員が林業改良指導員と改称
33	一般樹苗の生産7,000万本を突破全国一位。第一次森林組合振興3ヶ年計画はじまる。分収造林特別措置法公布。林業改良指導員試験県条例により実施。禁猟区の設置。
34	伊勢湾台風により立木30万m ³ 総額63億円の被害，伐期短縮促進講習会開催。保安林の指定による損失補償及び受益者負担に関する要綱制定。
35	治山治水緊急措置法公布。治山治水10ヶ年計画（35～44年）策定。林道改良事業はじめる。 第6回東海五県木材業者大会開催。治水協会・林道協会が合併。農林水産部林務課。津林業事務所設置。
36	メートル法実施（4月）。森林開発公団法改正（水源林造成事業追加）。木材の高騰問題化。国有林の増伐，外材輸入の増大閣議決定。 山村振興林道事業はじまる。森林国営保険法一部改正（気象災追加）。第5回全国種苗組合大会開催。農林漁業基本対策審議会設置。第2次森林組合振興3ヶ年計画開始。
37	県単災害復旧事業はじめる。林業用優良種苗生産需給調整協議会設立。木炭生産高1.30万俵（減産） 森林法一部改正（計画制度の改善），全国森林計画，地域森林計画の樹立，伐採許可制度廃止事前届出制へ。林業技術普及センター開設準備室設置
38	林業信用基金スタート。森林組合同併助成法の制定。輸入木材規程決定。鳥獣保護及び狩猟に関する法律改正（免許制度改正，鳥獣保護事業追加）。林業技術普及センター設置

年	事 項
39	林業基本法成立。第一次林業構造改善事業開始。林業労働災害防止協会発足。第一次鳥獣保護事業計画。保安林整備臨時措置法延長。新県庁舎落成
40	林業労働力対策事業創設。造林補助事業実施要領改正。第2次治山事業5ヶ年計画閣議決定。
41	森林資源に関する基本計画と、重要な林産物の需要及び供給に関する長期見通し決める。農林漁業用揮発油税、財源身替林道（峰越連絡林道）発足。入会林野等整備促進事業始まる。津、久居林業事務所統合して、中勢林業事務所となる。林業構造改善係を新設。
42	第2次鳥獣保護事業計画。保安林係を新設。
43	農林JAS規格実施（7月）。森林法の一部改正（森林施業計画制度の創設）
44	第3次治山事業5ヶ年計画が閣議決定。里山開発林道発足。木材自給率50%を割る（49%） 機構改革により、林政課、林業課設置。林業課に具有林係を新設。
45	改正林業種苗法公布（採種源整備、生産者登録表示制度等改正）。造林補助事業実施要領一部改正（1ha以上の再造林を補助対象から除外）。 一次林構追加事業を開始。林政課 林業団体係を森林組合係と林産係に分離。林業技術センターに庶務課新設。
46	過疎地域対策緊急措置法に基づく県代行林道事業発足。造林補助事業実施要領改正（一般再造林を補助対象から除外）。林道網5ヶ年計画策定。林業事務局を設置、林業課に猟政保護係新設。林業事務所、指導係を改良係と振興係に分離。
47	第二次林業構造改善事業はじまる。第4次治山事業5ヶ年計画閣議決定。山地災害危険地総点検を実施。森林組合広域合併により、中勢森林組合発足。森林の公益機能金額換算 年間13億円（林野庁）。
48	林道開設事業区分、広域、普通となる。新設住宅着工戸数1,905千戸で史上最高を記録。日本緑化センター設立。緑化推進課を設置（企画調整係、指導係、緑化樹係）

年	事 項
49	保安林整備臨時措置法再度延長（10年）。森林法一部改正（団地共同森林施業計画制度及び、林地開発許可制度の創設） 森林組合法併助成法改正。国土利用計画法成立。林業技術センター第2研究室設置。
50	造林補助事業実施要領の改正（青少年の森造成事業創設）。林政課森林保全係新設。
51	三重県森林作業員退職金共済基金発足（退職金制度の創設）。 全国植樹祭三重県開催決定（55年）。第1回三重県林業振興大会を開催。中核林業振興地域育成対策事業創設。7林業事務所が各県民局に統合。林政課森林保全係新設。林業事務所庶務課、指導課森林管理係新設。
52	社団法人 三重県治山林道協会発足（9月） 三重県長期総合計画の策定（目標年度昭和60年度）。 県政100年。 第5次治山事業5ヶ年計画閣議決定。松くい虫防除特別措置法制定（空中散布による特別防除の創設）。二次林構追加事業開始。 第1回全国育樹祭開催。
53	森林組合法の制定。普通林道に間伐林道創設。林業集落基盤総合整備事業創設。全国植樹祭三重県推進委員会設置、植樹祭施設係設置。鳥獣保護及び狩猟に関する法律改正（狩猟免許制度の改正、銃猟制限区域の新設等）。
54	全国植樹祭三重県実行委員会設置、植樹祭式典係設置。森林総合整備事業創設、指導林家制度が発足。林業等振興資金制度創設。
55	三重県林業の振興方向策定。第31回全国植樹祭開催（5月24日 お手まき行事、5月25日 植樹行事）。「三重県民の森」オープン。 新林業構造改善事業開始。「森林資源に関する基本計画」並びに「重要な林産物の需要及び供給に関する長期見通し」の改定 閣議決定。 林業事務局機構改革（林政課に企画調査係新設、林政課林道係を林業課へ、林業課造林種苗係を緑化推進課へ移行、緑化推進課企画調整係を緑政係に改名）。
56	間伐促進総合対策事業開始。青年林業士制度、グリーンマイスター制度の創設、森林組合林産活動強化整備事業開始。林政課計画調整監設置
57	三重県林業振興対策審議会設置（12月24日）。林産集落振興対策事業開始。台風10号及び大雨により、中勢地域を中心に大災害発生。 三重県木材青壮年団体連合会結成。松くい虫防除特別措置法一部改正 林政課機構改革（企画金融係、林産労働係に改編）

