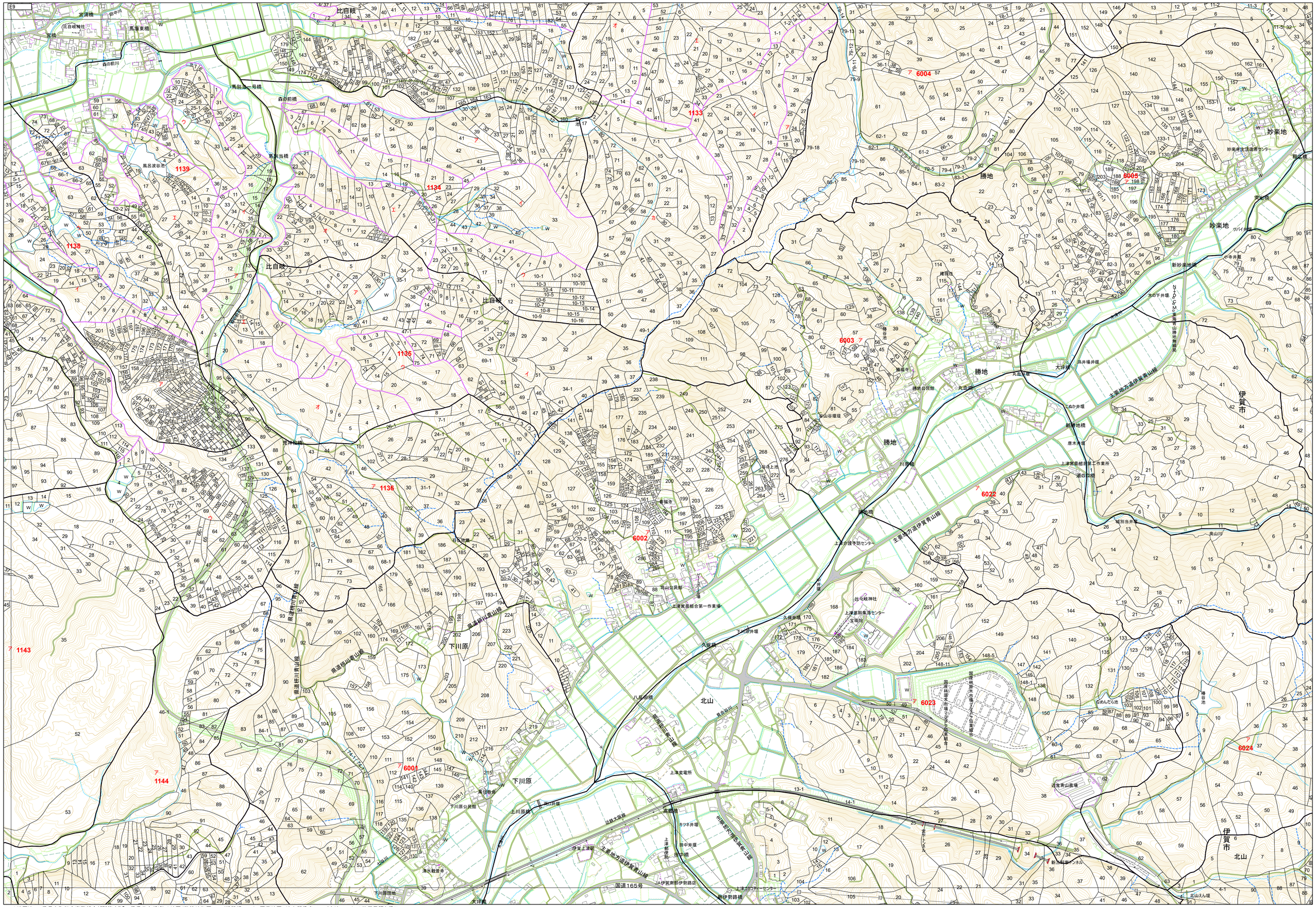
E9
比自岐
宮浦橋
田中川
比自岐神社
馬場東橋
宮橋
森の前川
馬別当一号橋
森の前橋
馬別当橋
風呂波谷池
1139
1138
1134
1135
1136
1133
6004
6005
6003
6002
6022
6023
6024
6001
1143
1144
妙楽地
勝地
伊賀市
北山
下川原
妙楽地
妙楽地生活改善センター
稲荷橋
楽地橋
ツバイ井堰
小寺井堰
新妙楽地橋
太の下井堰
N.P.O.F.M.東海地方山岳地域気象局
浜井場井堰
大坪井堰
こぬか井堰
新勝地橋
唐木井堰
上津農業組合第二作業所
湖の口橋
城別当井堰
奥山川
主要地方道伊賀青山線
丸面橋
丸面井堰
勝地公民館
谷山谷堰堤
川南橋
勝地橋
上津介護予防センター
比々岐神社
上津基幹集落センター
宝珠院
久保井堰
久保橋
下川原井堰
北山公民館
上津農業組合第一作業場
八反田橋
県道柳川青山線
国道165号
上津郵便局
上津変電所
高瀬橋
キツネ井堰
田中井堰
田中橋
JA伊賀南部伊勢路店
上津コミュニティセンター
新伊勢路橋
近畿日本鉄道伊賀線
伊賀上津駅
上津駅
清水観音寺
下川原公民館
下川原団地
大坪橋
上川原橋
上川
高山井堰
黒伊牧会
近鉄大阪線
谷山谷川
国道165号
新名阪第二トンネル
北山えん堤
国土交通省近畿地方整備局伊賀河川事務所
国土交通省近畿地方整備局伊賀河川事務所
国土交通省近畿地方整備局伊賀河川事務所
近畿青山農場
ためんだら池
椿谷池
椿谷池
椿谷