三重県熊野古道センター（仮称）計画案

date : 2004.5.18

■平面計画（案）

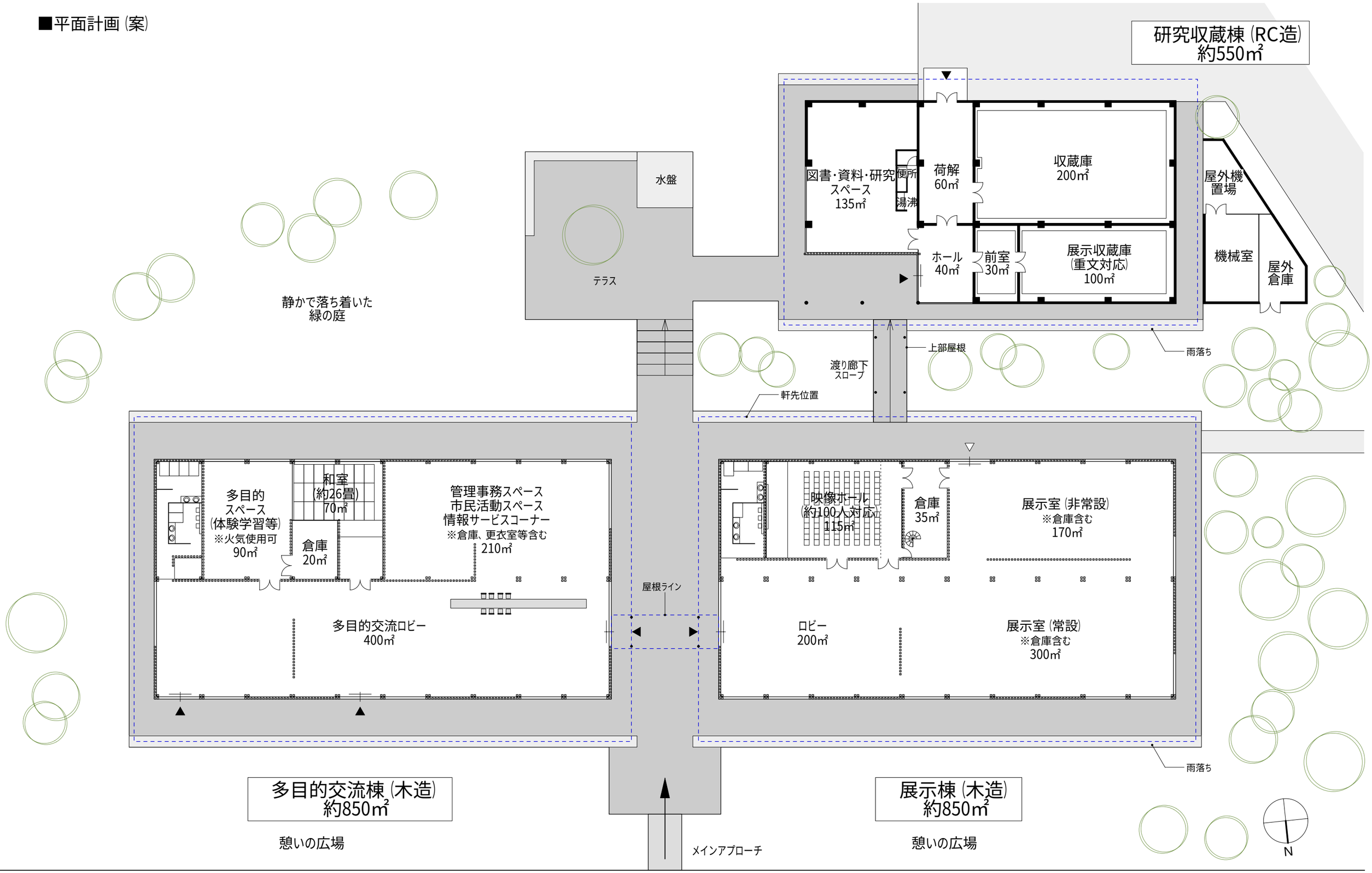

株式会社 建築研究所アーキヴィジョン