

Información para la prevención del desastre de nuestra familia

- Los lugares de mayores dislocaciones activas en la prefectura de Mie.
- Intensidades y alturas del tsunami estimadas cuando los terremotos de Tokai, Tonankai y Nankai ocurran en el mismo tiempo.

Para más detalles tales como la altura del tsunami, verifique en homepage de la prevención del desastre de Mie. <http://www.bosaimie.jp>

Fuente
 El mapa: Publicado por Geographic Survey Institute mapa de figuras 200000 (mapa grafico) copia (el numero de aprobación: 平 17 総 復, 第 82 号)
 Intensidad: Informe del examen de los daños estimados en el plan de la prevención del desastre en la prefectura de Mie. (marzo de 2004, prefectura de Mie)
 Tsunami: Informe de examen sobre la simulación del tsunami en los momentos de los terremotos de Tokai, Tonankai y Nankai

Referencia
 Dislocación Activa: El mapa esta hecho refiriendo la observación a largo tiempo de la dislocaciones activas por el Instituto del Informe del Terremoto y del "Nueva Edición-Dislocaciones Activas en Japón-Figura de la distribución y materiales" (marzo de 1991, por Grupo de Estudio de Dislocación Activa)

Nota explicativa

- Intensidad menos que 5
- Intensidad más que 5
- Intensidad menos que 6
- Intensidad más que 6
- Intensidad 7
- Dislocación Activa
- Dislocación Posible

Local
 Altura máxima del tsunami(m)
 Llegada del tsunami(minutos)
 En caso de 0,5m tsunami
 Llegada en el plazo de (minutos)

*Los daños se podrían estimar incluso por tsunami de 0.5m.

- Mayores Dislocaciones Activas**
- 1 Zona de Dislocación de Youro-Kuwana-Yokkaichi
 - 2 Zona de Dislocación de este-borde de Suzuka
 - 3 Zona de Dislocación de este-borde de Nunobiki,Sanchi
 - 4 Zona de Dislocación de Tonguu
 - 5 Zona de Dislocación de Kizugawa
 - 6 Zona de Dislocación de bahía de Ise

Estas son figuras estimadas. Terremotos y tsunamis más fuertes se deben considerar. La dislocación activa puede existir en los otros lugares que estan enseñado en este mapa.

Escala 1: 290,000

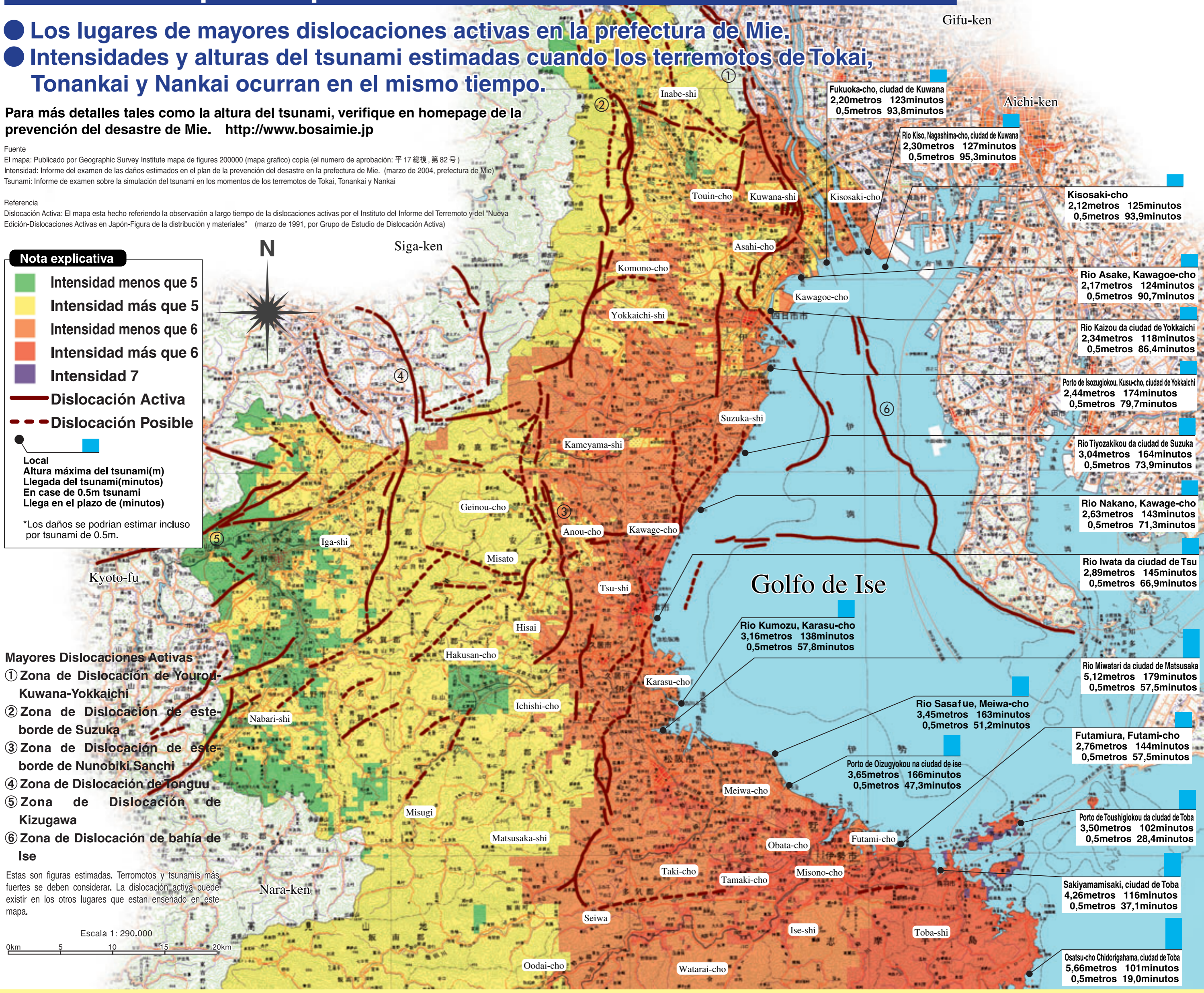

¡Protéjase contra un terremoto!

¡Es un terremoto! Prepárese para emergencia, imaginando la situación del terremoto real.

3 segundos

- Manténgase tranquilo.
- Escondase de inmediato.

3 minutos

- Evacuación del tsunami
- No utilice el coche.
- Cerciórese de extinguir el fuego.
- Cerciórese de que su familia este segura.
- Ponga el radio portable eficaz.
- Pongase sus zapatos.

¿Todos estan bién?

- Tenga cuidado de los temblores continuados.
- Entre vecinos ayudense uno al otro.
- No se acerque a las paredes concretas del bloque o escombros.
- Tenga cuidado de la fuga electrica o gas.

3 horas

No haga lo imposible.

- Utilice el agua y el alimento que usted tiene en su mano.
- Recoja la información del desastre.
- Ponga la nota que indica donde ésta usted en la puerta de entrada.
- No entre en las casas derrumbadas.
- Trate de ayudar y cooperar a otros.

3 días

Nota para la prevención del desastre de nuestra familia Complete los artículos necesarios en la nota de la prevención del desastre.

Datos de la familia

Nombre	Número de teléfono/teléfono celular	Nombre de la compañía(escuela) y teléfonos

Contactos y direcciones de los conocidos y amigos

	Dirección

Nota

El lugar de evacuación

El lugar de reunión cuando estaba separado

*Al salir de su casa para la evacuación, escriba a su contacto en un papel y déjela en el lugar más fácil de encontrar, como la puerta de la entrada.

La dirección del contacto de emergencia/Datos para emergencia

El Cuerpo de Bomberos	Gas	Agua	Centro de información de la medicación de la emergencia
Delegación de policía	Electricidad	Hospital	Ayuntamiento/ Oficina de la ciudad

※ Servicio de Mensajes de Emergencia 171

*El " Servicio de Mensajes de Emergencia" esta preparado para hacer contacto en la situación de emergencia. Registre su mensaje o escuche el mensaje según la dirección.(Este servicio es disponible desde el teléfono normal(método de dial o botón, teléfono público, teléfono celular[hay algunas excepciones]) y PHS[hay algunas excepciones]).

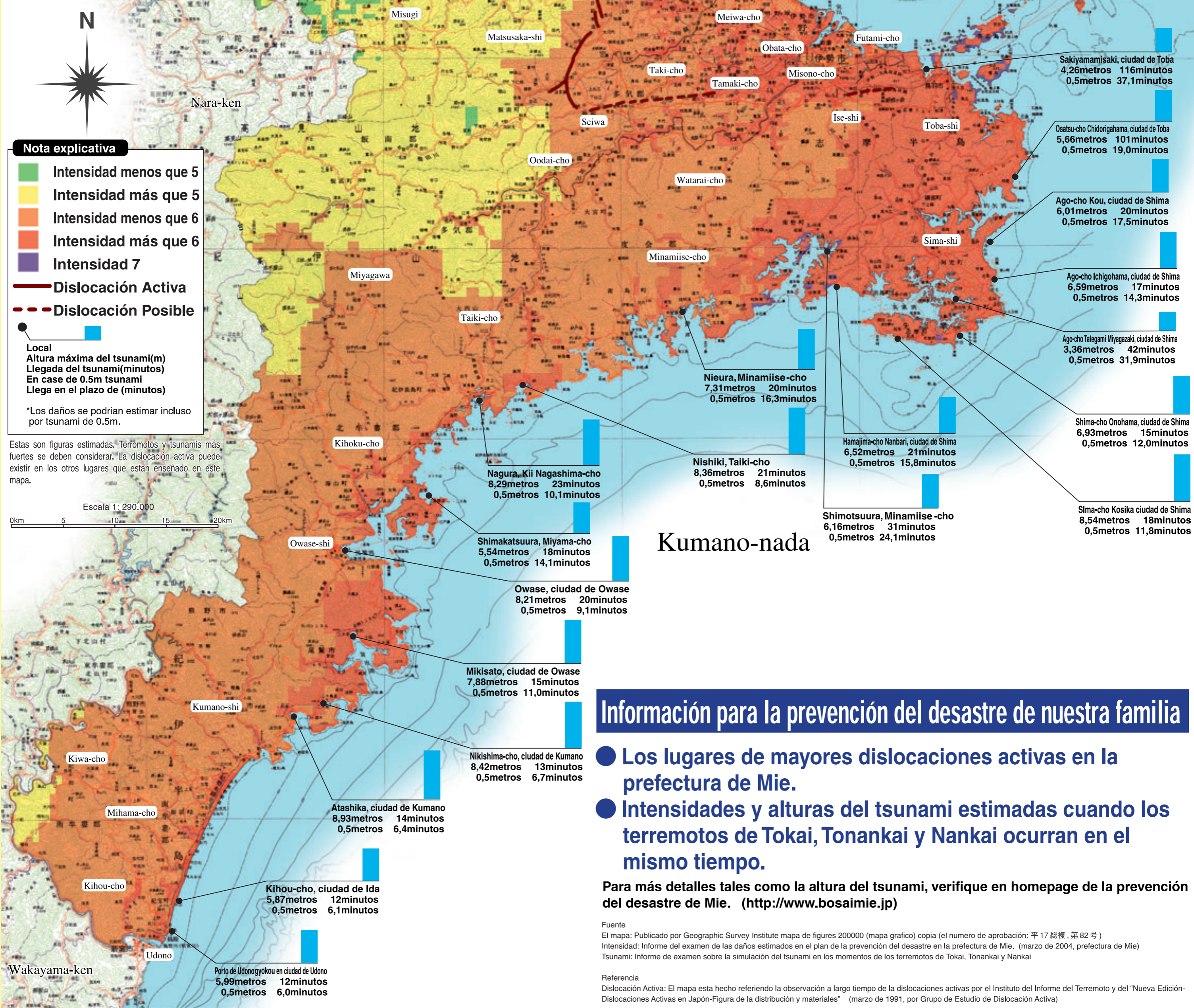

Información para la prevención del desastre de nuestra familia

- Los lugares de mayores dislocaciones activas en la prefectura de Mie.
- Intensidades y alturas del tsunami estimadas cuando los terremotos de Tokai, Tonankai y Nankai ocurran en el mismo tiempo.

Para más detalles tales como la altura del tsunami, verifique en homepage de la prevención del desastre de Mie. (<http://www.bosaimie.jp>)

Fuente
El mapa: Publicado por Geographic Survey Institute mapa de figures 200000 (mapa grafico) copia (el numero de aprobación: 平 17 総 複, 第 82 号)
Intensidad: Informe del examen de los daños estimados en el plan de la prevención del desastre en la prefectura de Mie. (marzo de 2004, prefectura de Mie)
Tsunami: Informe de examen sobre la simulación del tsunami en los momentos de los terremotos de Tokai, Tonankai y Nankai

Referencia
Dislocación Activa: El mapa esta hecho refiriendo la observación a largo tiempo de la dislocaciones activas por el Instituto del Informe del Terremoto y del "Nueva Edición-Dislocaciones Activas en Japón-Figura de la distribución y materiales" (marzo de 1991, por Grupo de Estudio de Dislocación Activa)

¡Protéjase contra un terremoto!

¡Es un terremoto!

Prepárese para emergencia, imaginando la situación del terremoto real.

3 segundos

- Manténgase tranquilo.
- Escondase de inmediato.

Dr. Siluro

El temblor esta calmado.

3 minutos

- Evacuación del tsunami
- No utilice el coche.
- Cerciórese de extinguir el fuego.
- Cerciórese de que su familia este segura.
- Ponga el radio portable eficaz.
- Pongase sus zapatos.

¿Todos estan bien?

3 horas

- Tenga cuidado de los temblores continuados.
- Entre vecinos ayudense uno al otro.
- No se acerque a las paredes concretas del bloque o escombros.
- Tenga cuidado de la fuga electrica o gas.

No haga lo imposible.

3 días

- Utilice el agua y el alimento que usted tiene en su mano.
- Recoja la información del desastre.
- Ponga la nota que indica donde ésta usted en la puerta de entrada.
- No entre en las casas derrumbadas.
- Trate de ayudar y cooperar a otros.

Nota para la prevención del desastre de nuestra familia Complete los artículos necesarios en la nota de la prevención del desastre.

Datos de la familia

Nombre	Número de teléfono/teléfono celular	Nombre de la compañía(escuela) y teléfonos

Contactos y direcciones de los conocidos y amigos

Dirección

El lugar de evacuación

El lugar de reunión cuando estaba separado

*Al salir de su casa para la evacuación, escriba a su contacto en un papel y déjela en el lugar más fácil de encontrar, como la puerta de la entrada.

La dirección del contacto de emergencia/Datos para emergencia

El Cuerpo de Bomberos	Gas	Agua	Centro de información de la medicación de la emergencia
Delegación de policía	Electricidad	Hospital	Ayuntamiento/ Oficina de la ciudad

※ Servicio de Mensajes de Emergencia 171
*El " Servicio de Mensajes de Emergencia" esta preparado para hacer contacto en la situación de emergencia. Registre su mensaje o escuche el mensaje según la dirección.(Este servicio es disponible desde el teléfono normal(método de dial o botón, teléfono público, teléfono celular[hay algunas excepciones]) y PHS[hay algunas excepciones]).