参考資料

１，機能別一覧表　　付表１

２，付属概要図　　付表２

本表において、公益的機能別施業森林に区分にされる林小班は、以下の「森林の機能」及び「施業方法」の組み合わせである。

○水源の涵養の機能の維持増進を図るための森林施業を推進すべき森林・・・「水源涵養維持増進森林」＋「伐期の延長を推進すべき森林」
及び、「水源涵養維持増進森林」＋「長伐期を推進すべき森林」

○土地に関する災害防止及び土壌の保全の機能増進を図るための森林施業を推進すべき森林・・・
「山地災害防止土壌保全機能森林」＋「長伐期を推進すべき森林」

○快適環境の形成の機能の維持増進を図るための森林施業を推進すべき森林・・・
「快適環境形成機能維持増進森林」＋「長伐期を推進すべき森林」

○保健文化機能の維持増進を図るための森林施業を推進すべき森林・・・
「保健機能維持増進森林」＋「長伐期を推進すべき森林」

林小班						森林の機能					施業方法		三重県型森林区分
林班	事林班	小班	枝番	種番	樹種	水源涵養維持増進森林	山地災害防止土壌保全機能森林	快適環境形成機能維持増進森林	保健機能維持増進森林	木材生産機能維持増進森林	伐期の延長を推進すべき森林 標準伐期齢+10年	長伐期を推進すべき森林 標準伐期齢×２	
1001	ア	1	0	1	クロマツ					○			生産林
1001	ア	2	0	1	ヒノキ					○			生産林
1001	ア	3	0	1	ヒノキ					○			生産林
1001	ア	3	0	2	ヒノキ					○			生産林
1001	ア	3	1	1	スギ					○			生産林
1001	ア	4	0	1	スギ					○			生産林
1001	ア	6	0	1	ヒノキ					○			生産林
1001	ア	8	0	1	クロマツ					○			生産林
1001	ア	8	0	2	クロマツ					○			生産林
1001	ア	9	0	1	スギ					○			生産林
1001	ア	10	0	1	スギ					○			生産林
1001	ア	12	0	1	スギ					○			生産林
1001	ア	13	0	1	クロマツ					○			生産林
1001	ア	16	0	1	ヒノキ					○			生産林
1001	ア	19	0	1	クロマツ					○			生産林
1001	ア	20	0	1	スギ					○			生産林
1001	ア	21	0	1	スギ					○			生産林
1001	ア	23	0	1	スギ					○			生産林
1001	ア	23	0	2	ヒノキ					○			生産林
1001	ア	25	0	1	スギ			○	○				環境林(保全2)
1001	ア	25	0	2	ヒノキ			○	○				環境林(保全2)
1001	ア	26	0	1	スギ			○	○				環境林(保全2)
1001	ア	27	0	1	クロマツ			○	○				環境林(保全2)
1001	ア	28	0	1	スギ			○	○				環境林(保全2)
1001	ア	28	0	2	ヒノキ			○	○				環境林(保全2)
1001	ア	29	0	1	ヒノキ					○			生産林
1001	ア	30	0	1	ヒノキ					○			生産林
1001	ア	30	0	2	クロマツ					○			生産林
1001	ア	31	0	1	スギ					○			生産林
1001	ア	31	0	2	ヒノキ					○			生産林
1001	ア	32	0	1	ヒノキ					○			生産林
1001	ア	34	0	1	スギ					○			生産林
1001	ア	36	0	1	ヒノキ			○	○				環境林(保全2)
1001	ア	37	0	1	スギ								環境林(保全2)
1001	ア	39	0	1	スギ			○	○				環境林(保全2)
1001	ア	39	0	2	ヒノキ			○	○				環境林(保全2)
1001	ア	40	0	1	ヒノキ								環境林(保全2)
1001	ア	40	0	2	クロマツ								環境林(保全2)
1001	ア	41	0	1	スギ								環境林(保全2)
1001	ア	41	0	2	ヒノキ								環境林(保全2)
1001	ア	42	0	1	スギ					○			生産林
1001	ア	43	0	1	クロマツ					○			生産林
1001	ア	44	0	1	スギ					○			生産林
1001	ア	46	0	1	スギ					○			生産林
1002	ア	1	0	1	スギ					○			生産林
1002	ア	2	0	1	ヒノキ					○			生産林
1002	ア	4	0	1	スギ					○			生産林
1002	ア	8	0	1	スギ					○			生産林
1002	ア	9	0	1	スギ					○			生産林
1002	ア	10	0	1	スギ								環境林(保全2)
1002	ア	10	0	2	クロマツ								環境林(保全2)
1002	ア	11	0	1	ヒノキ								環境林(保全2)
1002	ア	11	0	2	クロマツ								環境林(保全2)
1002	ア	12	0	1	ヒノキ								環境林(保全2)
1002	ア	12	0	2	クロマツ								環境林(保全2)
1002	ア	13	0	1	クロマツ								環境林(保全2)
1002	ア	16	0	1	ヒノキ					○			生産林
1002	ア	17	0	1	ヒノキ					○			生産林
1002	ア	18	0	1	ヒノキ					○			生産林
1002	ア	18	0	2	ヒノキ					○			生産林
1002	ア	19	0	1	ヒノキ					○			生産林
1002	ア	20	0	1	ヒノキ					○			生産林
1002	ア	22	0	1	ヒノキ					○			生産林
1002	ア	22	0	2	クロマツ					○			生産林
1003	ア	5	0	1	クロマツ					○			生産林
1003	ア	6	0	1	クロマツ								環境林(保全2)
1003	ア	7	0	1	ヒノキ								環境林(保全2)
1003	ア	8	0	1	クロマツ								環境林(保全2)
1003	ア	11	0	1	ヒノキ								環境林(保全2)
1003	ア	11	0	2	クロマツ								環境林(保全2)
1003	ア	15	0	1	ヒノキ			○	○				環境林(保全2)

林小班						森林の機能					施業方法		三重県型森林区分
林班	事林班	小班	枝番	種番	樹種	水源涵養維持増進森林	山地災害防止土壌保全機能森林	快適環境形成機能維持増進森林	保健機能維持増進森林	木材生産機能維持増進森林	伐期の延長を推進すべき森林 標準伐期齢+10年	長伐期を推進すべき森林 標準伐期齢×２	
1003	ア	16	0	1	ヒノキ								環境林(保全2)
1003	ア	17	0	1	ヒノキ								環境林(保全2)
1003	ア	18	0	1	ヒノキ								環境林(保全2)
1003	ア	20	0	1	ヒノキ			○	○				環境林(保全2)
1003	ア	20	0	2	クロマツ			○	○				環境林(保全2)
1003	ア	21	0	1	クロマツ								環境林(保全2)
1003	ア	22	0	1	スギ								環境林(保全2)
1003	ア	22	0	2	ヒノキ								環境林(保全2)
1003	ア	23	0	1	ヒノキ			○	○				環境林(保全2)
1003	ア	25	0	1	ヒノキ			○	○				環境林(保全2)
1003	ア	26	0	1	スギ								環境林(保全2)
1003	ア	26	0	2	ヒノキ								環境林(保全2)
1003	ア	29	0	1	スギ								環境林(保全2)
1003	ア	29	0	2	クロマツ								環境林(保全2)
1003	ア	31	0	1	ヒノキ			○	○				環境林(保全2)
1003	ア	32	0	1	スギ								環境林(保全2)
1003	ア	33	0	1	スギ								環境林(保全2)
1003	ア	33	0	2	クロマツ								環境林(保全2)
1003	ア	35	0	1	スギ								環境林(保全2)
1003	ア	51	0	1	スギ					○			生産林
1003	ア	51	0	2	ヒノキ					○			生産林
1003	ア	53	0	1	ヒノキ					○			生産林
1003	ア	55	0	1	クロマツ					○			生産林
1003	ア	56	0	1	スギ					○			生産林
1003	ア	60	0	1	スギ					○			生産林
1003	ア	60	0	2	ヒノキ					○			生産林
1003	ア	61	0	1	クロマツ					○			生産林
1003	ア	62	0	1	ヒノキ					○			生産林
1003	ア	63	0	1	クロマツ					○			生産林
1003	ア	64	0	1	ヒノキ					○			生産林
1003	ア	64	0	2	クロマツ					○			生産林
1003	ア	65	0	1	クロマツ					○			生産林
1003	ア	66	0	1	スギ					○			生産林
1003	ア	66	0	2	スギ					○			生産林
1003	ア	67	0	1	スギ					○			生産林
1003	ア	68	0	1	クロマツ					○			生産林
1003	ア	69	0	1	クロマツ					○			生産林
1003	ア	70	0	1	クロマツ					○			生産林
1003	ア	72	0	1	クロマツ					○			生産林
1003	ア	73	0	1	クロマツ					○			生産林
1003	ア	74	0	1	クロマツ					○			生産林
1003	ア	75	0	1	クロマツ					○			生産林
1003	ア	76	0	1	クロマツ					○			生産林
1003	ア	93	0	1	ヒノキ			○	○	○			生産林
1004	ア	19	0	1	ヒノキ					○			生産林
1004	ア	43	0	1	ヒノキ			○	○				環境林(保全2)
1004	ア	45	0	1	ヒノキ			○	○				環境林(保全2)
1004	ア	76	0	1	クロマツ								環境林(保全2)
1004	ア	91	0	1	ヒノキ								環境林(保全2)
1004	ア	92	0	1	スギ								環境林(保全2)
1004	ア	92	0	2	クロマツ								環境林(保全2)
1004	ア	93	0	1	クロマツ								環境林(保全2)
1004	ア	94	0	1	クロマツ								環境林(保全2)
1004	ア	95	0	1	クロマツ								環境林(保全2)
1004	ア	96	0	1	クロマツ								環境林(保全2)
1004	ア	113	0	1	ヒノキ			○	○				環境林(保全2)
1004	ア	114	0	1	ヒノキ								環境林(保全2)
1004	ア	115	0	1	クロマツ								環境林(保全2)
1004	ア	116	0	1	クロマツ								環境林(保全2)
1004	ア	117	0	1	スギ								環境林(保全2)
1004	ア	117	0	2	ヒノキ								環境林(保全2)
1004	ア	135	0	1	スギ			○	○				環境林(保全2)
1004	ア	137	0	1	ヒノキ								環境林(保全2)
1004	ア	167	0	1	ヒノキ								環境林(保全2)
1004	ア	175	0	1	ヒノキ								環境林(保全2)
1004	ア	178	0	1	ヒノキ			○	○				環境林(保全2)
1004	ア	180	0	1	ヒノキ			○	○				環境林(保全2)
1004	ア	180	0	2	クロマツ			○	○				環境林(保全2)
1004	ア	182	0	1	ヒノキ			○	○				環境林(保全2)
1004	ア	183	0	1	ヒノキ			○	○				環境林(保全2)
1004	ア	184	0	1	ヒノキ			○	○				環境林(保全2)
1004	ア	185	0	1	ヒノキ			○	○				環境林(保全2)
1004	ア	185	0	2	クロマツ			○	○				環境林(保全2)
1004	ア	187	0	1	クロマツ								環境林(保全2)
1004	ア	191	0	1	ヒノキ			○	○				環境林(保全2)
1004	ア	191	0	2	クロマツ			○	○				環境林(保全2)
1005	ア	5	0	1	スギ								環境林(保全2)
1005	ア	5	0	2	ヒノキ								環境林(保全2)
1005	ア	6	0	1	スギ			○	○				環境林(保全2)
1005	ア	7	0	1	ヒノキ			○	○				環境林(保全2)
1005	ア	8	0	1	ヒノキ			○	○				環境林(保全2)
1005	ア	8	0	2	ヒノキ			○	○				環境林(保全2)
1005	ア	9	0	1	ヒノキ			○	○				環境林(保全2)
1005	ア	10	0	1	ヒノキ			○	○				環境林(保全2)
1005	ア	11	0	1	ヒノキ								環境林(保全2)
1005	ア	11	0	2	クロマツ								環境林(保全2)

林小班						森林の機能					施業方法		三重県型森林区分
林班	事林班	小班	枝番	種番	樹種	水源涵養 維持増進森林	山地災害防止 土壌保全機能森林	快適環境形成機能 維持増進森林	保健機能 維持増進森林	木材生産機能 維持増進森林	伐期の延長を 推進すべき森林 標準伐期齢+10年	長伐期を 推進すべき森林 標準伐期齢×2	
1005	7	12	0	1	ヒノキ			○	○				環境林(保全2)
1005	7	13	0	1	クロマツ								環境林(保全2)
1005	7	14	0	1	クロマツ								環境林(保全2)
1005	7	16	0	1	スギ								環境林(保全2)
1005	7	18	1	1	ヒノキ			○	○				環境林(保全2)
1005	7	19	0	1	ヒノキ			○	○				環境林(保全2)
1005	7	20	0	1	スギ								環境林(保全2)
1005	7	20	1	1	ヒノキ								環境林(保全2)
1005	7	21	0	1	スギ			○	○				環境林(保全2)
1005	7	22	0	1	スギ								環境林(保全2)
1005	7	22	0	2	ヒノキ								環境林(保全2)
1005	7	23	0	1	スギ								環境林(保全2)
1005	7	23	0	2	クロマツ								環境林(保全2)
1005	7	24	0	1	スギ					○			生産林
1005	7	24	0	2	ヒノキ					○			生産林
1005	7	25	0	1	ヒノキ			○	○				環境林(保全2)
1005	7	26	0	1	ヒノキ			○	○				環境林(保全2)
1005	7	28	0	1	クロマツ			○	○				環境林(保全2)
1005	7	30	0	1	ヒノキ								環境林(保全2)
1005	7	30	0	2	クロマツ								環境林(保全2)
1005	7	31	0	1	ヒノキ			○	○				環境林(保全2)
1005	7	32	0	1	ヒノキ								環境林(保全2)
1005	7	33	0	1	スギ								環境林(保全2)
1005	7	34	0	1	スギ								環境林(保全2)
1005	7	35	0	1	スギ								環境林(保全2)
1005	7	36	0	1	スギ					○			生産林
1005	7	37	0	1	スギ								環境林(保全2)
1005	7	38	0	1	ヒノキ								環境林(保全2)
1006	7	2	0	1	スギ								環境林(保全2)
1006	7	3	0	1	ヒノキ			○	○				環境林(保全2)
1006	7	4	0	1	ヒノキ								環境林(保全2)
1006	7	4	0	2	クロマツ								環境林(保全2)
1006	7	7	0	1	ヒノキ								環境林(保全2)
1006	7	8	0	1	ヒノキ			○	○				環境林(保全2)
1006	7	9	0	1	ヒノキ			○	○				環境林(保全2)
1006	7	10	0	1	ヒノキ								環境林(保全2)
1006	7	11	0	1	ヒノキ			○	○				環境林(保全2)
1006	7	14	0	1	クロマツ			○	○				環境林(保全2)
1006	7	16	0	1	クロマツ			○	○				環境林(保全2)
1006	7	17	1	1	ヒノキ			○	○				環境林(保全2)
1006	7	19	0	1	クロマツ								環境林(保全2)
1006	7	23	0	1	ヒノキ			○	○				環境林(保全2)
1006	7	24	0	1	ヒノキ			○	○				環境林(保全2)
1006	7	27	0	1	ヒノキ			○	○				環境林(保全2)
1006	7	28	1	1	ヒノキ			○	○				環境林(保全2)
1006	7	29	0	1	ヒノキ			○	○				環境林(保全2)
1006	7	30	0	1	スギ								環境林(保全2)
1006	7	34	0	1	スギ					○			生産林
1007	7	5	0	1	ヒノキ			○	○				環境林(共生)
1007	7	5	0	2	クロマツ			○	○				環境林(共生)
1007	7	7	0	1	ヒノキ			○	○				環境林(共生)
1007	7	7	0	2	クロマツ			○	○				環境林(共生)
1007	7	10	0	1	スギ			○	○				環境林(共生)
1007	7	10	0	2	クロマツ			○	○				環境林(共生)
1007	7	13	0	1	ヒノキ			○	○				環境林(保全2)
1007	7	14	0	1	クロマツ			○	○				環境林(保全2)
1007	7	16	0	1	ヒノキ			○	○				環境林(保全2)
1007	7	16	0	2	クロマツ			○	○				環境林(保全2)
1008	7	10	0	1	ヒノキ			○	○				環境林(保全2)
1008	7	12	0	1	ヒノキ			○	○				環境林(保全2)
1008	7	13	0	1	ヒノキ			○	○				環境林(保全2)
1008	7	15	0	1	ヒノキ			○	○				環境林(保全2)
1008	7	16	0	1	ヒノキ			○	○				環境林(保全2)
1008	7	17	0	1	ヒノキ			○	○				環境林(保全2)
1008	7	18	0	1	ヒノキ			○	○				環境林(保全2)
1008	7	19	0	1	ヒノキ			○	○	○			生産林
1008	7	20	0	1	ヒノキ					○			生産林
1008	7	21	0	1	ヒノキ			○	○	○			生産林
1008	7	24	0	1	ヒノキ			○	○				環境林(保全2)
1008	7	25	0	1	ヒノキ			○	○				環境林(保全2)
1008	7	26	0	1	ヒノキ			○	○				環境林(保全2)
1008	7	27	0	1	ヒノキ			○	○				環境林(保全2)
1008	7	28	0	1	ヒノキ			○	○				環境林(保全2)
1008	7	29	0	1	ヒノキ			○	○				環境林(保全2)
1008	7	31	0	1	ヒノキ			○	○				環境林(保全2)
1008	7	32	0	1	ヒノキ			○	○				環境林(保全2)
1008	7	33	0	1	ヒノキ			○	○				環境林(保全2)
1008	7	34	0	1	ヒノキ								環境林(保全2)
1008	7	39	0	1	ヒノキ			○	○				環境林(保全2)
1008	7	40	0	1	ヒノキ			○	○				環境林(保全2)
1008	7	54	0	1	ヒノキ			○	○				環境林(保全2)
1008	7	57	0	1	ヒノキ			○	○				環境林(保全2)
1008	7	58	0	1	ヒノキ			○	○				環境林(保全2)
1009	7	8	0	1	ヒノキ			○	○				環境林(保全2)
1009	7	12	0	1	ヒノキ			○	○				環境林(保全2)
1009	7	15	3	1	スギ								環境林(保全2)

林小班						森林の機能					施業方法		三重県型森林区分
林班	事林班	小班	枝番	種番	樹種	水源涵養 維持増進森林	山地災害防止 土壌保全機能森林	快適環境形成機能 維持増進森林	保健機能 維持増進森林	木材生産機能 維持増進森林	伐期の延長を 推進すべき森林 標準伐期齢+10年	長伐期を 推進すべき森林 標準伐期齢×2	
1009	7	15	3	2	ヒノキ								環境林(保全2)
1009	7	15	4	1	スギ								環境林(保全2)
1009	7	15	5	1	スギ								環境林(保全2)
1009	7	15	5	2	ヒノキ								環境林(保全2)
1009	7	15	6	1	スギ								環境林(保全2)
1009	7	15	6	2	ヒノキ								環境林(保全2)
1009	7	15	7	1	スギ								環境林(保全2)
1009	7	15	7	2	ヒノキ								環境林(保全2)
1009	7	15	8	1	スギ								環境林(保全2)
1009	7	15	8	2	ヒノキ								環境林(保全2)
1009	7	15	9	1	スギ								環境林(保全2)
1009	7	15	9	2	ヒノキ								環境林(保全2)
1009	7	28	0	1	クロマツ					○			生産林
1009	7	34	0	1	クロマツ					○			生産林
1009	7	35	0	1	クロマツ								環境林(保全2)
1009	7	35	1	1	クロマツ								環境林(保全2)
1009	7	35	2	1	クロマツ								環境林(保全2)
1009	7	35	3	1	クロマツ								環境林(保全2)
1009	7	35	4	1	クロマツ								環境林(保全2)
1009	7	35	5	1	クロマツ			○	○				環境林(保全2)
1009	7	36	0	1	クロマツ								環境林(保全2)
1009	7	37	0	1	クロマツ								環境林(保全2)
1009	7	38	0	1	クロマツ								環境林(保全2)
1009	7	39	0	1	ヒノキ			○	○				環境林(保全2)
1009	7	40	0	1	スギ			○	○				環境林(保全2)
1009	7	41	0	1	ヒノキ			○	○				環境林(保全2)
1009	7	42	0	1	ヒノキ			○	○				環境林(保全2)
1009	7	43	0	1	ヒノキ								環境林(保全2)
1009	7	47	0	1	ヒノキ								環境林(保全2)
1009	7	48	0	1	ヒノキ								環境林(保全2)
1009	7	49	0	1	ヒノキ								環境林(保全2)
1009	7	50	0	1	ヒノキ								環境林(保全2)
1009	7	51	0	1	ヒノキ								環境林(保全2)
1009	7	52	0	1	クロマツ								環境林(保全2)
1009	7	53	0	1	クロマツ								環境林(保全2)
1009	7	57	0	1	ヒノキ								環境林(保全2)
1009	7	58	0	1	スギ								環境林(保全2)
1009	7	58	0	2	ヒノキ								環境林(保全2)
1010	7	7	0	1	クロマツ					○			生産林
1010	7	8	0	1	クロマツ			○	○	○			生産林
1010	7	11	0	1	スギ					○			生産林
1010	7	12	0	1	ヒノキ			○	○	○			生産林
1010	7	13	0	1	ヒノキ					○			生産林
1010	7	14	0	1	ヒノキ			○	○	○			生産林
1010	7	15	0	1	ヒノキ					○			生産林
1010	7	16	0	1	ヒノキ			○	○	○			生産林
1010	7	16	0	2	ヒノキ			○	○	○			生産林
1010	7	16	0	3	ヒノキ			○	○	○			生産林
1010	7	17	0	1	ヒノキ					○			生産林
1010	7	17	0	2	クロマツ					○			生産林
1010	7	18	0	1	スギ					○			生産林
1010	7	18	1	1	ヒノキ					○			生産林
1010	7	20	1	1	スギ					○			生産林
1010	7	20	2	1	スギ					○			生産林
1010	7	20	3	1	スギ					○			生産林
1010	7	21	0	1	ヒノキ			○	○	○			生産林
1010	7	21	1	1	ヒノキ					○			生産林
1010	7	21	2	1	ヒノキ					○			生産林
1010	7	22	0	1	クロマツ			○	○	○			生産林
1010	7	24	0	1	ヒノキ			○	○	○			生産林
1010	7	25	0	1	クロマツ					○			生産林
1010	7	26	0	1	クロマツ					○			生産林
1010	7	27	0	1	クロマツ					○			生産林
1010	7	28	0	1	ヒノキ			○	○	○			生産林
1010	7	29	0	1	ヒノキ					○			生産林
1010	7	29	0	2	クロマツ					○			生産林
1010	7	30	0	1	ヒノキ					○			生産林
1010	7	30	0	2	クロマツ					○			生産林
1011	7	1	0	1	ヒノキ					○			生産林
1011	7	2	0	1	ヒノキ					○			生産林
1011	7	3	0	1	ヒノキ					○			生産林
1011	7	3	0	2	クロマツ					○			生産林
1011	7	4	0	1	クロマツ			○	○	○			生産林
1011	7	5	0	1	クロマツ					○			生産林
1011	7	6	0	1	クロマツ					○			生産林
1011	7	6	1	1	クロマツ					○			生産林
1011	7	6	2	1	クロマツ					○			生産林
1011	7	7	0	1	クロマツ					○			生産林
1011	7	8	0	1	ヒノキ					○			生産林
1011	7	8	0	2	クロマツ					○			生産林
1011	7	12	0	1	ヒノキ					○			生産林
1011	7	13	0	1	スギ					○			生産林
1011	7	13	0	2	スギ					○			生産林
1011	7	15	0	1	スギ					○			生産林
1011	7	17	0	1	ヒノキ					○			生産林
1011	7	17	0	2	クロマツ					○			生産林

林小班						森林の機能					施業方法		三重県型森林区分
林班	事林班	小班	枝番	種番	樹種	水源涵養 維持増進森林	山地災害防止 土壌保全機能森林	快適環境形成機能 維持増進森林	保健機能 維持増進森林	木材生産機能 維持増進森林	伐期の延長を 推進すべき森林 標準伐期齢+10年	長伐期を 推進すべき森林 標準伐期齢×2	
1011	ア	18	0	1	ヒノキ					○			生産林
1011	ア	18	0	2	クロマツ					○			生産林
1011	ア	19	0	1	クロマツ					○			生産林
1011	ア	19	0	2	クロマツ					○			生産林
1011	ア	20	0	1	ヒノキ					○			生産林
1011	ア	21	0	1	ヒノキ					○			生産林
1011	ア	21	0	2	ヒノキ					○			生産林
1011	ア	22	0	1	ヒノキ					○			生産林
1011	ア	23	0	1	スギ					○			生産林
1011	ア	23	0	2	ヒノキ					○			生産林
1011	ア	23	0	3	ヒノキ					○			生産林
1011	ア	24	0	1	クロマツ			○	○	○			生産林
1011	ア	25	0	1	ヒノキ			○	○	○			生産林
1011	ア	26	0	1	ヒノキ			○	○	○			生産林
1011	ア	27	0	1	クロマツ			○	○	○			生産林
1011	ア	28	0	1	ヒノキ			○	○	○			生産林
1011	ア	28	0	2	クロマツ			○	○	○			生産林
1011	ア	29	0	1	ヒノキ					○			生産林
1011	ア	29	0	2	クロマツ					○			生産林
1011	ア	30	0	1	ヒノキ					○			生産林
1011	ア	31	0	1	ヒノキ					○			生産林
1011	ア	31	0	2	ヒノキ					○			生産林
1011	ア	33	0	1	ヒノキ					○			生産林
1011	ア	33	0	2	クロマツ					○			生産林
1011	ア	34	0	1	ヒノキ					○			生産林
1011	ア	34	0	2	ヒノキ					○			生産林
1011	ア	35	0	1	ヒノキ					○			生産林
1011	ア	36	0	1	ヒノキ					○			生産林
1011	ア	36	0	2	クロマツ					○			生産林
1011	ア	37	0	1	スギ					○			生産林
1011	ア	37	0	2	ヒノキ					○			生産林
1011	ア	38	0	1	ヒノキ					○			生産林
1011	ア	38	0	2	クロマツ					○			生産林
1011	ア	39	0	1	ヒノキ					○			生産林
1011	ア	40	0	1	クロマツ					○			生産林
1011	ア	41	0	1	ヒノキ					○			生産林
1011	ア	41	0	2	クロマツ					○			生産林
1012	ア	1	0	1	ヒノキ					○			生産林
1012	ア	2	0	1	ヒノキ					○			生産林
1012	ア	2	0	2	クロマツ					○			生産林
1012	ア	2	1	1	スギ					○			生産林
1012	ア	3	0	1	スギ			○	○	○			生産林
1012	ア	3	0	2	ヒノキ			○	○	○			生産林
1012	ア	3	0	3	クロマツ			○	○	○			生産林
1012	ア	4	1	1	ヒノキ					○			生産林
1012	ア	4	1	2	ヒノキ					○			生産林
1012	ア	4	2	1	ヒノキ					○			生産林
1012	ア	5	0	1	ヒノキ					○			生産林
1012	ア	5	0	2	ヒノキ					○			生産林
1012	ア	6	0	1	ヒノキ					○			生産林
1012	ア	8	0	1	クロマツ					○			生産林
1012	ア	9	0	1	クロマツ					○			生産林
1012	ア	10	0	1	クロマツ			○	○	○			生産林
1012	ア	11	0	1	ヒノキ					○			生産林
1012	ア	12	0	1	ヒノキ					○			生産林
1012	ア	12	0	2	ヒノキ					○			生産林
1012	ア	13	0	1	ヒノキ					○			生産林
1012	ア	14	0	1	クロマツ					○			生産林
1012	ア	14	1	1	ヒノキ					○			生産林
1012	ア	15	0	1	ヒノキ					○			生産林
1012	ア	15	1	1	ヒノキ					○			生産林
1012	ア	16	0	1	ヒノキ					○			生産林
1012	ア	17	0	1	ヒノキ					○			生産林
1012	ア	17	0	2	ヒノキ					○			生産林
1012	ア	18	0	1	ヒノキ					○			生産林
1012	ア	18	1	1	ヒノキ			○	○				環境林(保全2)
1012	ア	18	3	1	ヒノキ								環境林(保全2)
1012	ア	19	0	1	ヒノキ								環境林(保全2)
1012	ア	19	0	2	クロマツ								環境林(保全2)
1012	ア	20	0	1	ヒノキ					○			生産林
1012	ア	20	0	2	クロマツ					○			生産林
1012	ア	21	0	1	ヒノキ					○			生産林
1012	ア	21	0	2	ヒノキ					○			生産林
1012	ア	22	0	1	ヒノキ					○			生産林
1012	ア	23	0	1	ヒノキ					○			生産林
1012	ア	24	0	1	ヒノキ			○	○	○			生産林
1012	ア	25	0	1	ヒノキ								環境林(保全2)
1012	ア	26	0	1	ヒノキ								環境林(保全2)
1012	ア	27	0	1	ヒノキ								環境林(保全2)
1012	ア	28	0	1	ヒノキ								環境林(保全2)
1012	ア	29	0	1	ヒノキ								環境林(保全2)
1012	ア	30	0	1	ヒノキ								環境林(保全2)
1012	ア	31	0	1	ヒノキ								環境林(保全2)
1012	ア	32	0	1	クロマツ								環境林(保全2)
1012	ア	34	0	1	ヒノキ								環境林(保全2)
1012	ア	35	0	1	ヒノキ								環境林(保全2)

林小班						森林の機能					施業方法		
林班	事林班	小班	枝番	種番	樹種	水源涵養 維持増進森林	山地災害防止 土壌保全機能森林	快適環境形成機能 維持増進森林	保健機能 維持増進森林	木材生産機能 維持増進森林	伐期の延長を 推進すべき森林 標準伐期齢+10年	長伐期を 推進すべき森林 標準伐期齢×2	三重県型森林区分
1012	ア	36	0	1	ヒノキ			○	○				環境林(保全2)
1012	ア	37	0	1	ヒノキ								環境林(保全2)
1012	ア	38	0	1	ヒノキ					○			生産林
1012	ア	39	0	1	ヒノキ					○			生産林
1012	ア	39	0	2	ヒノキ					○			生産林
1012	ア	40	0	1	ヒノキ					○			生産林
1012	ア	40	0	2	ヒノキ					○			生産林
1012	ア	41	0	1	ヒノキ					○			生産林
1012	ア	41	1	1	ヒノキ					○			生産林
1012	ア	42	0	1	ヒノキ					○			生産林
1012	ア	43	0	1	クロマツ					○			生産林
1012	ア	43	0	2	クロマツ					○			生産林
1012	ア	44	0	1	ヒノキ					○			生産林
1012	ア	45	0	1	ヒノキ					○			生産林
1013	ア	1	0	1	ヒノキ					○			生産林
1013	ア	2	0	1	ヒノキ					○			生産林
1013	ア	2	0	2	ヒノキ					○			生産林
1013	ア	3	0	1	ヒノキ					○			生産林
1013	ア	3	0	2	ヒノキ					○			生産林
1013	ア	4	0	1	ヒノキ					○			生産林
1013	ア	5	0	1	スギ					○			生産林
1013	ア	6	0	1	クロマツ								環境林(保全2)
1013	ア	7	0	1	スギ					○			生産林
1013	ア	7	0	2	ヒノキ					○			生産林
1013	ア	8	0	1	ヒノキ					○			生産林
1013	ア	9	0	1	ヒノキ					○			生産林
1013	ア	9	0	2	ヒノキ					○			生産林
1013	ア	9	0	3	クロマツ					○			生産林
1013	ア	10	0	1	ヒノキ					○			生産林
1013	ア	10	0	2	クロマツ					○			生産林
1013	ア	11	0	1	ヒノキ					○			生産林
1013	ア	11	0	2	クロマツ					○			生産林
1013	ア	12	0	1	ヒノキ								環境林(保全2)
1013	ア	13	0	1	ヒノキ					○			生産林
1013	ア	14	0	1	ヒノキ					○			生産林
1013	ア	15	0	1	スギ					○			生産林
1013	ア	16	0	1	ヒノキ								環境林(保全2)
1013	ア	18	0	1	ヒノキ					○			生産林
1013	ア	19	0	1	スギ								環境林(保全2)
1013	ア	19	0	2	ヒノキ								環境林(保全2)
1013	ア	19	1	1	スギ					○			生産林
1013	ア	19	1	2	ヒノキ					○			生産林
1013	ア	20	0	1	ヒノキ					○			生産林
1013	ア	21	0	1	ヒノキ								環境林(保全2)
1013	ア	21	0	2	ヒノキ								環境林(保全2)
1013	ア	22	0	1	ヒノキ								環境林(保全2)
1013	ア	23	0	1	ヒノキ								環境林(保全2)
1013	ア	23	0	2	ヒノキ								環境林(保全2)
1013	ア	24	0	1	スギ								環境林(保全2)
1013	ア	24	0	2	ヒノキ								環境林(保全2)
1013	ア	25	0	1	ヒノキ			○	○				環境林(保全2)
1013	ア	26	0	1	ヒノキ			○	○				環境林(保全2)
1013	ア	27	0	1	スギ								環境林(保全2)
1013	ア	28	0	1	ヒノキ								環境林(保全2)
1013	ア	29	0	1	ヒノキ								環境林(保全2)
1013	ア	30	0	1	スギ								環境林(保全2)
1013	ア	30	0	2	ヒノキ								環境林(保全2)
1013	ア	31	0	1	クロマツ								環境林(保全2)
1013	ア	32	0	1	ヒノキ								環境林(保全2)
1013	ア	33	0	1	ヒノキ								環境林(保全2)
1013	ア	34	0	1	ヒノキ								環境林(保全2)
1013	ア	35	0	1	ヒノキ					○			生産林
1013	ア	36	0	1	ヒノキ					○			生産林
1013	ア	36	0	2	ヒノキ					○			生産林
1013	ア	37	0	1	ヒノキ					○			生産林
1013	ア	38	1	1	スギ					○			生産林
1013	ア	39	0	1	ヒノキ					○			生産林
1013	ア	39	0	2	クロマツ					○			生産林
1013	ア	40	0	1	ヒノキ					○			生産林
1013	ア	40	0	2	ヒノキ					○			生産林
1013	ア	41	0	1	スギ					○			生産林
1013	ア	42	0	1	ヒノキ					○			生産林
1013	ア	42	0	2	ヒノキ					○			生産林
1013	ア	43	0	1	ヒノキ					○			生産林
1013	ア	43	0	2	ヒノキ					○			生産林
1013	ア	44	0	1	ヒノキ					○			生産林
1013	ア	45	0	1	ヒノキ					○			生産林
1013	ア	46	0	1	ヒノキ					○			生産林
1013	ア	47	0	1	ヒノキ					○			生産林
1013	ア	48	0	1	ヒノキ					○			生産林
1013	ア	49	0	1	ヒノキ					○			生産林
1013	ア	49	0	2	ヒノキ					○			生産林
1013	ア	50	0	1	ヒノキ					○			生産林
1013	ア	50	0	2	クロマツ					○			生産林
1013	ア	51	0	1	ヒノキ					○			生産林
1013	ア	51	0	2	ヒノキ					○			生産林

林小班						森林の機能					施業方法		三重県型森林区分
林班	事林班	小班	枝番	種番	樹種	水源涵養 維持増進森林	山地災害防止 土壌保全機能森林	快適環境形成機能 維持増進森林	保健機能 維持増進森林	木材生産機能 維持増進森林	伐期の延長を 推進すべき森林 標準伐期齢+10年	長伐期を 推進すべき森林 標準伐期齢×2	
1013	ア	52	0	1	ヒノキ					○			生産林
1013	ア	53	0	1	ヒノキ					○			生産林
1013	ア	54	0	1	ヒノキ					○			生産林
1013	ア	55	0	1	ヒノキ					○			生産林
1013	ア	56	0	1	ヒノキ					○			生産林
1013	ア	57	0	1	ヒノキ					○			生産林
1013	ア	57	0	2	ヒノキ					○			生産林
1013	ア	58	0	1	ヒノキ					○			生産林
1013	ア	58	0	2	ヒノキ					○			生産林
1013	ア	59	0	1	スギ					○			生産林
1013	ア	59	0	2	ヒノキ					○			生産林
1013	ア	60	0	1	クロマツ					○			生産林
1013	ア	61	0	1	ヒノキ					○			生産林
1013	ア	62	0	1	ヒノキ					○			生産林
1013	ア	63	0	1	ヒノキ					○			生産林
1013	ア	63	0	2	ヒノキ					○			生産林
1013	ア	64	0	1	ヒノキ					○			生産林
1013	ア	65	0	1	ヒノキ					○			生産林
1013	ア	66	0	1	スギ					○			生産林
1013	ア	67	0	1	ヒノキ					○			生産林
1013	ア	68	0	1	ヒノキ					○			生産林
1013	ア	69	0	1	ヒノキ					○			生産林
1013	ア	70	0	1	ヒノキ					○			生産林
1013	ア	71	0	1	ヒノキ					○			生産林
1013	ア	71	0	2	クロマツ					○			生産林
1013	ア	72	0	1	スギ					○			生産林
1013	ア	73	0	1	ヒノキ					○			生産林
1013	ア	74	0	1	スギ					○			生産林
1013	ア	74	0	2	ヒノキ					○			生産林
1013	ア	75	0	1	ヒノキ					○			生産林
1013	ア	76	0	1	スギ					○			生産林
1013	ア	78	0	1	ヒノキ					○			生産林
1013	ア	79	0	1	ヒノキ					○			生産林
1013	ア	80	0	1	ヒノキ					○			生産林
1013	ア	81	0	1	ヒノキ					○			生産林
1013	ア	82	0	1	ヒノキ					○			生産林
1013	ア	83	0	1	ヒノキ					○			生産林
1013	ア	84	0	1	クロマツ					○			生産林
1013	ア	85	0	1	ヒノキ					○			生産林
1013	ア	86	0	1	ヒノキ					○			生産林
1013	ア	86	0	2	ヒノキ					○			生産林
1013	ア	87	0	1	ヒノキ					○			生産林
1013	ア	87	0	2	クロマツ					○			生産林
1013	ア	88	0	1	クロマツ					○			生産林
1013	ア	89	0	1	ヒノキ					○			生産林
1013	ア	89	0	2	クロマツ					○			生産林
1013	ア	90	0	1	ヒノキ					○			生産林
1013	ア	92	0	1	ヒノキ					○			生産林
1013	ア	93	0	1	ヒノキ					○			生産林
1013	ア	93	0	2	ヒノキ					○			生産林
1013	ア	94	0	1	ヒノキ					○			生産林
1013	ア	94	0	2	ヒノキ					○			生産林
1013	ア	95	0	1	ヒノキ					○			生産林
1013	ア	96	0	1	ヒノキ					○			生産林
1013	ア	96	1	1	ヒノキ					○			生産林
1013	ア	97	0	1	ヒノキ					○			生産林
1013	ア	98	0	1	ヒノキ								環境林(保全2)
1013	ア	99	0	1	スギ								環境林(保全2)
1013	ア	99	0	2	ヒノキ								環境林(保全2)
1013	ア	100	0	1	ヒノキ			○	○				環境林(保全2)
1013	ア	101	0	1	ヒノキ			○	○				環境林(保全2)
1013	ア	101	0	2	ヒノキ			○	○				環境林(保全2)
1013	ア	102	0	1	スギ			○	○				環境林(保全2)
1013	ア	103	0	1	ヒノキ			○	○				環境林(保全2)
1013	ア	104	0	1	ヒノキ			○	○				環境林(保全2)
1013	ア	104	0	2	ヒノキ			○	○				環境林(保全2)
1013	ア	105	0	1	スギ								環境林(保全2)
1013	ア	105	0	2	ヒノキ								環境林(保全2)
1013	ア	106	0	1	ヒノキ								環境林(保全2)
1013	ア	106	0	2	クロマツ								環境林(保全2)
1013	ア	107	0	1	ヒノキ					○			生産林
1013	ア	108	0	1	ヒノキ					○			生産林
1013	ア	109	0	1	ヒノキ					○			生産林
1013	ア	110	0	1	ヒノキ					○			生産林
1013	ア	111	0	1	ヒノキ					○			生産林
1013	ア	112	0	1	クロマツ					○			生産林
1013	ア	113	0	1	スギ					○			生産林
1013	ア	113	0	2	ヒノキ					○			生産林
1013	ア	114	0	1	ヒノキ					○			生産林
1013	ア	115	0	1	ヒノキ					○			生産林
1013	ア	115	0	2	ヒノキ					○			生産林
1013	ア	116	0	1	ヒノキ					○			生産林
1013	ア	117	0	1	ヒノキ					○			生産林
1013	ア	118	0	1	クロマツ					○			生産林
1013	ア	119	0	1	ヒノキ					○			生産林
1013	ア	119	0	2	ヒノキ					○			生産林

林小班						森林の機能					施業方法		三重県型森林区分
林班	事林班	小班	枝番	種番	樹種	水源涵養 維持増進森林	山地災害防止 土壌保全機能森林	快適環境形成機能 維持増進森林	保健機能 維持増進森林	木材生産機能 維持増進森林	伐期の延長を 推進すべき森林 標準伐期齢+10年	長伐期を 推進すべき森林 標準伐期齢×2	
1013	ア	120	0	1	ヒノキ					○			生産林
1013	ア	124	0	1	ヒノキ					○			生産林
1013	ア	125	0	1	ヒノキ					○			生産林
1013	ア	126	0	1	ヒノキ					○			生産林
1013	ア	127	0	1	ヒノキ					○			生産林
1014	ア	1	0	1	ヒノキ					○			生産林
1014	ア	2	0	1	ヒノキ					○			生産林
1014	ア	3	0	1	ヒノキ					○			生産林
1014	ア	3	0	2	クロマツ					○			生産林
1014	ア	4	0	1	ヒノキ					○			生産林
1014	ア	5	0	1	ヒノキ					○			生産林
1014	ア	5	0	2	ヒノキ					○			生産林
1014	ア	6	0	1	ヒノキ					○			生産林
1014	ア	6	0	2	クロマツ					○			生産林
1014	ア	7	0	1	ヒノキ					○			生産林
1014	ア	7	0	2	クロマツ					○			生産林
1014	ア	8	0	1	ヒノキ					○			生産林
1014	ア	9	0	1	ヒノキ					○			生産林
1014	ア	9	0	2	ヒノキ					○			生産林
1014	ア	10	0	1	ヒノキ					○			生産林
1014	ア	10	0	2	ヒノキ					○			生産林
1014	ア	11	0	1	ヒノキ					○			生産林
1014	ア	12	0	1	ヒノキ					○			生産林
1014	ア	12	0	2	ヒノキ					○			生産林
1014	ア	12	0	3	ヒノキ					○			生産林
1014	ア	13	0	1	ヒノキ					○			生産林
1014	ア	13	0	2	ヒノキ					○			生産林
1014	ア	14	0	1	ヒノキ					○			生産林
1014	ア	14	0	2	ヒノキ					○			生産林
1014	ア	15	0	1	ヒノキ					○			生産林
1014	ア	15	0	2	ヒノキ					○			生産林
1014	ア	16	0	1	ヒノキ					○			生産林
1014	ア	16	0	2	ヒノキ					○			生産林
1014	ア	17	0	1	ヒノキ					○			生産林
1014	ア	18	0	1	スギ					○			生産林
1014	ア	18	0	2	ヒノキ					○			生産林
1014	ア	19	0	1	ヒノキ					○			生産林
1014	ア	20	0	1	ヒノキ					○			生産林
1014	ア	21	0	1	ヒノキ					○			生産林
1014	ア	22	0	1	ヒノキ					○			生産林
1014	ア	22	0	2	ヒノキ					○			生産林
1014	ア	23	0	1	ヒノキ					○			生産林
1014	ア	23	0	2	ヒノキ					○			生産林
1014	ア	24	0	1	スギ					○			生産林
1014	ア	24	0	2	ヒノキ					○			生産林
1014	ア	25	0	1	ヒノキ					○			生産林
1014	ア	26	0	1	ヒノキ					○			生産林
1014	ア	27	0	1	ヒノキ					○			生産林
1014	ア	28	0	1	ヒノキ					○			生産林
1014	ア	29	0	1	ヒノキ					○			生産林
1014	ア	30	0	1	ヒノキ					○			生産林
1014	ア	30	0	2	ヒノキ					○			生産林
1014	ア	31	0	1	ヒノキ					○			生産林
1014	ア	32	0	1	ヒノキ								環境林(保全2)
1014	ア	32	0	2	クロマツ								環境林(保全2)
1014	ア	33	0	1	ヒノキ								環境林(保全2)
1014	ア	33	0	2	クロマツ								環境林(保全2)
1014	ア	34	0	1	ヒノキ								環境林(保全2)
1014	ア	34	0	2	ヒノキ								環境林(保全2)
1014	ア	35	0	1	ヒノキ								環境林(保全2)
1014	ア	35	0	2	ヒノキ								環境林(保全2)
1014	ア	36	0	1	ヒノキ								環境林(保全2)
1014	ア	36	0	2	ヒノキ								環境林(保全2)
1014	ア	36	0	3	ヒノキ								環境林(保全2)
1014	ア	37	0	1	ヒノキ					○			生産林
1014	ア	37	0	2	ヒノキ					○			生産林
1014	ア	38	0	1	ヒノキ					○			生産林
1014	ア	38	0	2	ヒノキ					○			生産林
1014	ア	39	0	1	スギ					○			生産林
1014	ア	40	0	1	ヒノキ					○			生産林
1014	ア	41	0	1	ヒノキ					○			生産林
1014	ア	42	0	1	ヒノキ					○			生産林
1014	ア	43	0	1	ヒノキ					○			生産林
1014	ア	43	0	2	ヒノキ					○			生産林
1014	ア	44	0	1	ヒノキ					○			生産林
1014	ア	44	0	2	ヒノキ					○			生産林
1014	ア	45	0	1	ヒノキ					○			生産林
1014	ア	45	0	2	クロマツ					○			生産林
1014	ア	46	0	1	ヒノキ					○			生産林
1014	ア	47	0	1	ヒノキ					○			生産林
1014	ア	48	0	1	ヒノキ			○	○	○			生産林
1014	ア	48	0	2	ヒノキ			○	○	○			生産林
1014	ア	49	0	1	ヒノキ					○			生産林
1014	ア	49	0	2	ヒノキ					○			生産林
1014	ア	50	0	1	ヒノキ					○			生産林
1014	ア	50	0	2	ヒノキ					○			生産林

林小班						森林の機能					施業方法		三重県型森林区分
林班	事林班	小班	枝番	種番	樹種	水源涵養 維持増進森林	山地災害防止 土壌保全機能森林	快適環境形成機能 維持増進森林	保健機能 維持増進森林	木材生産機能 維持増進森林	伐期の延長を 推進すべき森林 標準伐期齢+10年	長伐期を 推進すべき森林 標準伐期齢×2	
1014	ア	51	0	1	スギ					○			生産林
1014	ア	51	0	2	ヒノキ					○			生産林
1014	ア	52	0	1	ヒノキ					○			生産林
1014	ア	52	0	2	クロマツ					○			生産林
1014	ア	53	0	1	スギ			○	○	○			生産林
1014	ア	53	0	2	ヒノキ			○	○	○			生産林
1014	ア	54	0	1	ヒノキ					○			生産林
1014	ア	55	0	1	ヒノキ					○			生産林
1014	ア	56	0	1	ヒノキ					○			生産林
1014	ア	57	0	1	ヒノキ					○			生産林
1014	ア	58	0	1	ヒノキ					○			生産林
1014	ア	59	0	1	ヒノキ					○			生産林
1014	ア	61	0	1	ヒノキ					○			生産林
1014	ア	62	0	1	ヒノキ					○			生産林
1014	ア	62	0	2	ヒノキ					○			生産林
1014	ア	63	0	1	ヒノキ					○			生産林
1014	ア	63	0	2	ヒノキ					○			生産林
1014	ア	65	0	1	ヒノキ					○			生産林
1014	ア	67	0	1	ヒノキ					○			生産林
1014	ア	68	0	1	ヒノキ					○			生産林
1014	ア	68	0	2	ヒノキ					○			生産林
1014	ア	69	0	1	クロマツ					○			生産林
1014	ア	70	0	1	ヒノキ					○			生産林
1014	ア	70	0	2	クロマツ					○			生産林
1014	ア	71	0	1	スギ					○			生産林
1014	ア	71	0	2	ヒノキ					○			生産林
1014	ア	72	0	1	ヒノキ					○			生産林
1014	ア	73	0	1	ヒノキ					○			生産林
1014	ア	73	0	2	クロマツ					○			生産林
1014	ア	74	0	1	ヒノキ			○	○	○			生産林
1014	ア	75	0	1	ヒノキ					○			生産林
1014	ア	75	0	2	ヒノキ					○			生産林
1014	ア	76	0	1	ヒノキ			○	○	○			生産林
1014	ア	76	0	2	クロマツ			○	○	○			生産林
1014	ア	77	0	1	クロマツ					○			生産林
1014	ア	78	0	1	ヒノキ					○			生産林
1014	ア	78	0	2	クロマツ					○			生産林
1014	ア	79	0	1	ヒノキ					○			生産林
1014	ア	79	0	2	クロマツ					○			生産林
1014	ア	80	0	1	ヒノキ					○			生産林
1014	ア	80	0	2	ヒノキ					○			生産林
1014	ア	81	0	1	ヒノキ					○			生産林
1014	ア	81	0	2	ヒノキ					○			生産林
1014	ア	82	0	1	クロマツ			○	○	○			生産林
1014	ア	83	0	1	ヒノキ					○			生産林
1014	ア	83	0	2	クロマツ					○			生産林
1014	ア	84	0	1	ヒノキ			○	○	○			生産林
1014	ア	85	0	1	ヒノキ					○			生産林
1014	ア	87	0	1	ヒノキ					○			生産林
1014	ア	88	0	1	ヒノキ					○			生産林
1014	ア	88	0	2	ヒノキ					○			生産林
1014	ア	91	0	1	クロマツ					○			生産林
1014	ア	92	0	1	ヒノキ					○			生産林
1014	ア	92	0	2	クロマツ					○			生産林
1015	ア	1	0	1	ヒノキ					○			生産林
1015	ア	2	0	1	ヒノキ					○			生産林
1015	ア	3	0	1	ヒノキ					○			生産林
1015	ア	3	0	2	ヒノキ					○			生産林
1015	ア	4	0	1	ヒノキ					○			生産林
1015	ア	5	0	1	スギ					○			生産林
1015	ア	5	0	2	ヒノキ					○			生産林
1015	ア	6	0	1	スギ					○			生産林
1015	ア	6	0	2	ヒノキ					○			生産林
1015	ア	7	0	1	ヒノキ					○			生産林
1015	ア	8	0	1	ヒノキ					○			生産林
1015	ア	9	0	1	スギ					○			生産林
1015	ア	9	0	2	ヒノキ					○			生産林
1015	ア	10	0	1	スギ			○	○	○			生産林
1015	ア	11	0	1	ヒノキ					○			生産林
1015	ア	11	0	2	ヒノキ					○			生産林
1015	ア	12	0	1	ヒノキ					○			生産林
1015	ア	12	0	2	ヒノキ					○			生産林
1015	ア	12	1	1	ヒノキ			○	○	○			生産林
1015	ア	13	0	1	ヒノキ					○			生産林
1015	ア	14	0	1	スギ					○			生産林
1015	ア	14	0	2	ヒノキ					○			生産林
1015	ア	15	0	1	スギ					○			生産林
1015	ア	16	0	1	スギ					○			生産林
1015	ア	17	0	1	ヒノキ					○			生産林
1015	ア	18	0	1	ヒノキ					○			生産林
1015	ア	20	0	1	ヒノキ					○			生産林
1015	ア	20	0	2	ヒノキ					○			生産林
1015	ア	21	0	1	ヒノキ					○			生産林
1015	ア	22	0	1	ヒノキ					○			生産林
1015	ア	23	0	1	ヒノキ					○			生産林
1015	ア	24	0	1	スギ					○			生産林

林小班						森林の機能					施業方法		三重県型森林区分
林班	事林班	小班	枝番	種番	樹種	水源涵養 維持増進森林	山地災害防止 土壌保全機能森林	快適環境形成機能 維持増進森林	保健機能 維持増進森林	木材生産機能 維持増進森林	伐期の延長を 推進すべき森林 標準伐期齢+10年	長伐期を 推進すべき森林 標準伐期齢×2	
1015	ア	24	0	2	スギ					○			生産林
1015	ア	25	0	1	スギ					○			生産林
1015	ア	26	0	1	スギ					○			生産林
1015	ア	27	0	1	スギ					○			生産林
1015	ア	28	0	1	ヒノキ					○			生産林
1015	ア	29	0	1	スギ					○			生産林
1015	ア	30	0	1	スギ					○			生産林
1015	ア	31	0	1	ヒノキ					○			生産林
1015	ア	32	0	1	スギ								環境林(保全2)
1015	ア	32	0	2	ヒノキ								環境林(保全2)
1015	ア	33	0	1	スギ					○			生産林
1015	ア	33	0	2	ヒノキ					○			生産林
1015	ア	34	0	1	ヒノキ					○			生産林
1015	ア	34	0	2	ヒノキ					○			生産林
1015	ア	35	0	1	スギ					○			生産林
1015	ア	36	0	1	スギ								環境林(保全2)
1015	ア	37	0	1	スギ			○	○				環境林(保全2)
1015	ア	38	0	1	ヒノキ								環境林(保全2)
1015	ア	39	0	1	スギ			○	○				環境林(保全2)
1015	ア	40	0	1	スギ								環境林(保全2)
1015	ア	41	0	1	スギ								環境林(保全2)
1015	ア	42	0	1	スギ			○	○				環境林(保全2)
1015	ア	43	0	1	スギ								環境林(保全2)
1015	ア	43	0	2	ヒノキ								環境林(保全2)
1015	ア	44	0	1	ヒノキ								環境林(保全2)
1015	ア	45	0	1	ヒノキ								環境林(保全2)
1015	ア	46	0	1	スギ								環境林(保全2)
1015	ア	46	0	2	ヒノキ								環境林(保全2)
1015	ア	48	0	1	ヒノキ			○	○				環境林(保全2)
1015	ア	49	0	1	スギ			○	○				環境林(保全2)
1015	ア	49	0	2	ヒノキ			○	○				環境林(保全2)
1015	ア	50	0	1	ヒノキ			○	○	○			生産林
1015	ア	51	0	1	スギ			○	○				環境林(保全2)
1015	ア	52	0	1	ヒノキ			○	○				環境林(保全2)
1015	ア	53	0	1	ヒノキ			○	○				環境林(保全2)
1015	ア	54	0	1	スギ			○	○				環境林(保全2)
1015	ア	54	0	2	ヒノキ			○	○				環境林(保全2)
1015	ア	54	1	1	スギ								環境林(保全2)
1015	ア	54	1	2	ヒノキ								環境林(保全2)
1015	ア	55	0	1	スギ			○	○				環境林(保全2)
1015	ア	56	0	1	ヒノキ			○	○				環境林(保全2)
1015	ア	57	0	1	ヒノキ			○	○				環境林(保全2)
1015	ア	58	0	1	ヒノキ			○	○				環境林(保全2)
1015	ア	58	0	2	ヒノキ			○	○				環境林(保全2)
1015	ア	59	0	1	ヒノキ			○	○				環境林(保全2)
1015	ア	60	0	1	スギ								環境林(保全2)
1015	ア	60	0	2	ヒノキ								環境林(保全2)
1015	ア	61	0	1	ヒノキ								環境林(保全2)
1015	ア	62	0	1	ヒノキ								環境林(保全2)
1015	ア	63	0	1	ヒノキ								環境林(保全2)
1015	ア	64	0	1	ヒノキ								環境林(保全2)
1015	ア	65	0	1	ヒノキ								環境林(保全2)
1015	ア	65	0	2	ヒノキ								環境林(保全2)
1015	ア	66	0	1	ヒノキ								環境林(保全2)
1015	ア	67	0	1	ヒノキ								環境林(保全2)
1015	ア	68	0	1	スギ								環境林(保全2)
1015	ア	68	0	2	ヒノキ								環境林(保全2)
1015	ア	69	0	1	スギ					○			生産林
1015	ア	69	0	2	ヒノキ					○			生産林
1015	ア	70	0	1	ヒノキ					○			生産林
1015	ア	70	0	2	ヒノキ					○			生産林
1015	ア	71	0	1	スギ			○	○				環境林(保全2)
1015	ア	71	0	2	ヒノキ			○	○				環境林(保全2)
1015	ア	72	0	1	スギ			○	○				環境林(保全2)
1015	ア	72	0	2	ヒノキ			○	○				環境林(保全2)
1015	ア	73	0	1	ヒノキ					○			生産林
1016	ア	1	0	1	ヒノキ					○			生産林
1016	ア	1	0	2	クロマツ					○			生産林
1016	ア	4	0	1	ヒノキ	○	○			○			生産林
1016	ア	5	0	1	ヒノキ								環境林(保全2)
1016	ア	5	0	2	ヒノキ								環境林(保全2)
1016	ア	5	0	3	ヒノキ								環境林(保全2)
1016	ア	6	0	1	ヒノキ					○			生産林
1016	ア	6	1	1	ヒノキ					○			生産林
1016	ア	7	0	1	ヒノキ					○			生産林
1016	ア	8	0	1	ヒノキ					○			生産林
1016	ア	9	0	1	ヒノキ					○			生産林
1016	ア	10	0	1	クロマツ					○			生産林
1016	ア	11	0	1	ヒノキ					○			生産林
1016	ア	11	0	2	ヒノキ					○			生産林
1016	ア	12	0	1	ヒノキ					○			生産林
1016	ア	12	0	2	ヒノキ					○			生産林
1016	ア	13	0	1	ヒノキ	○	○						環境林(保全2)
1016	ア	14	0	1	ヒノキ	○	○						環境林(保全2)
1016	ア	14	0	2	ヒノキ	○	○						環境林(保全2)
1016	ア	15	0	1	スギ								環境林(保全2)

林小班						森林の機能					施業方法		
林班	事林班	小班	枝番	種番	樹種	水源涵養 維持増進森林	山地災害防止 土壌保全機能森林	快適環境形成機能 維持増進森林	保健機能 維持増進森林	木材生産機能 維持増進森林	伐期の延長を 推進すべき森林 標準伐期齢+10年	長伐期を 推進すべき森林 標準伐期齢×２	三重県型森林 区分
1016	ア	15	0	2	ヒノキ								環境林(保全2)
1017	ア	4	0	1	ヒノキ					○			生産林
1017	ア	4	0	2	クロマツ					○			生産林
1017	ア	5	0	1	ヒノキ					○			生産林
1017	ア	6	0	1	ヒノキ					○			生産林
1017	ア	7	0	1	ヒノキ					○			生産林
1017	ア	8	0	1	ヒノキ					○			生産林
1017	ア	8	0	2	ヒノキ					○			生産林
1017	ア	9	0	1	ヒノキ					○			生産林
1017	ア	9	0	2	ヒノキ					○			生産林
1017	ア	10	0	1	ヒノキ					○			生産林
1017	ア	11	0	1	ヒノキ					○			生産林
1017	ア	12	0	1	ヒノキ	○	○			○			生産林
1017	ア	13	0	1	ヒノキ					○			生産林
1017	ア	13	0	2	クロマツ					○			生産林
1017	ア	14	0	1	ヒノキ					○			生産林
1017	ア	14	0	2	クロマツ					○			生産林
1017	ア	15	0	1	ヒノキ	○	○						環境林(保全2)
1017	ア	20	0	1	ヒノキ	○	○						環境林(保全2)
1017	ア	21	0	1	ヒノキ								環境林(保全2)
1017	ア	22	0	1	ヒノキ	○	○						環境林(保全2)
1017	ア	23	0	1	ヒノキ								環境林(保全2)
1017	ア	24	1	1	ヒノキ					○			生産林
1017	ア	24	2	1	ヒノキ					○			生産林
1017	ア	25	0	1	ヒノキ								環境林(保全2)
1017	ア	25	0	2	ヒノキ								環境林(保全2)
1017	ア	26	1	1	ヒノキ					○			生産林
1017	ア	26	1	2	ヒノキ					○			生産林
1017	ア	26	2	1	ヒノキ					○			生産林
1017	ア	27	0	1	ヒノキ					○			生産林
1017	ア	28	0	1	ヒノキ								環境林(保全2)
1018	ア	1	0	1	ヒノキ					○			生産林
1018	ア	1	0	2	クロマツ					○			生産林
1018	ア	2	0	1	スギ					○			生産林
1018	ア	2	0	2	ヒノキ					○			生産林
1018	ア	3	0	1	スギ					○			生産林
1018	ア	3	0	2	ヒノキ					○			生産林
1018	ア	4	0	1	ヒノキ					○			生産林
1018	ア	4	0	2	ヒノキ					○			生産林
1018	ア	5	0	1	ヒノキ					○			生産林
1018	ア	6	0	1	ヒノキ					○			生産林
1018	ア	10	0	1	ヒノキ					○			生産林
1018	ア	16	0	1	ヒノキ					○			生産林
1018	ア	17	0	1	ヒノキ					○			生産林
1018	ア	18	0	1	ヒノキ					○			生産林
1018	ア	19	0	1	ヒノキ								環境林(保全2)
1018	ア	21	0	1	ヒノキ								環境林(保全2)
1018	ア	23	0	1	ヒノキ								環境林(保全2)
1018	ア	25	0	1	ヒノキ								環境林(保全2)
1018	ア	26	0	1	ヒノキ								環境林(保全2)
1018	ア	26	0	2	ヒノキ								環境林(保全2)
1018	ア	27	0	1	ヒノキ			○	○				環境林(保全2)
1018	ア	28	0	1	ヒノキ			○	○				環境林(保全2)
1018	ア	29	0	1	ヒノキ			○	○				環境林(保全2)
1018	ア	30	0	1	ヒノキ			○	○				環境林(保全2)
1018	ア	31	0	1	ヒノキ								環境林(保全2)
1018	ア	32	1	1	スギ								環境林(保全2)
1018	ア	32	1	2	ヒノキ								環境林(保全2)
1018	ア	32	2	1	ヒノキ								環境林(保全2)
1018	ア	32	3	1	スギ								環境林(保全2)
1018	ア	32	3	2	ヒノキ								環境林(保全2)
1018	ア	32	3	3	ヒノキ								環境林(保全2)
1018	ア	33	0	1	ヒノキ								環境林(保全2)
1018	ア	34	0	1	ヒノキ								環境林(保全2)
1018	ア	36	0	1	ヒノキ								環境林(保全2)
1018	ア	38	0	1	ヒノキ								環境林(保全2)
1018	ア	39	0	1	ヒノキ								環境林(保全2)
1018	ア	40	0	1	ヒノキ								環境林(保全2)
1018	ア	41	0	1	ヒノキ								環境林(保全2)
1018	ア	43	0	1	ヒノキ								環境林(保全2)
1018	ア	43	0	2	ヒノキ								環境林(保全2)
1018	ア	48	0	1	ヒノキ								環境林(保全2)
1018	ア	48	0	2	ヒノキ								環境林(保全2)
1018	ア	54	0	1	ヒノキ			○	○				環境林(保全2)
1018	ア	55	0	1	ヒノキ								環境林(保全2)
1018	ア	56	0	1	ヒノキ								環境林(保全2)
1018	ア	56	0	2	クロマツ								環境林(保全2)
1018	ア	57	0	1	ヒノキ								環境林(保全2)
1018	ア	57	0	2	クロマツ								環境林(保全2)
1018	ア	58	0	1	ヒノキ					○			生産林
1018	ア	60	0	1	ヒノキ					○			生産林
1018	ア	61	0	1	ヒノキ					○			生産林
1018	ア	61	0	2	ヒノキ					○			生産林
1018	ア	61	0	3	クロマツ					○			生産林
1019	ア	1	0	1	ヒノキ					○			生産林
1019	ア	1	0	2	クロマツ					○			生産林

林小班						森林の機能					施業方法		
林班	事林班	小班	枝番	種番	樹種	水源涵養 維持増進森林	山地災害防止 土壌保全機能森林	快適環境形成機能 維持増進森林	保健機能 維持増進森林	木材生産機能 維持増進森林	伐期の延長を 推進すべき森林 標準伐期齢+10年	長伐期を 推進すべき森林 標準伐期齢×２	三重県型森林 区分
1019	ア	3	0	1	ヒノキ					○			生産林
1019	ア	3	0	2	クロマツ					○			生産林
1019	ア	5	0	1	クロマツ					○			生産林
1019	ア	6	0	1	ヒノキ					○			生産林
1019	ア	6	0	2	クロマツ					○			生産林
1019	ア	8	0	1	クロマツ					○			生産林
1019	ア	9	0	1	ヒノキ					○			生産林
1019	ア	9	0	2	ヒノキ					○			生産林
1019	ア	10	0	1	ヒノキ								環境林(保全2)
1019	ア	10	0	2	クロマツ								環境林(保全2)
1019	ア	12	0	1	スギ								環境林(保全2)
1019	ア	12	0	2	ヒノキ								環境林(保全2)
1019	ア	13	0	1	スギ			○	○				環境林(保全2)
1019	ア	13	0	2	ヒノキ			○	○				環境林(保全2)
1019	ア	13	0	3	クロマツ			○	○				環境林(保全2)
1019	ア	14	0	1	ヒノキ			○	○				環境林(保全2)
1019	ア	15	0	1	スギ			○	○				環境林(保全2)
1019	ア	15	0	2	ヒノキ			○	○				環境林(保全2)
1019	ア	16	0	1	スギ			○	○				環境林(保全2)
1019	ア	16	0	2	ヒノキ			○	○				環境林(保全2)
1019	ア	17	0	1	ヒノキ			○	○				環境林(保全2)
1019	ア	18	0	1	スギ			○	○				環境林(保全2)
1019	ア	18	0	2	ヒノキ			○	○				環境林(保全2)
1019	ア	19	0	1	ヒノキ			○	○				環境林(保全2)
1019	ア	20	0	1	スギ			○	○				環境林(保全2)
1019	ア	20	0	2	ヒノキ			○	○				環境林(保全2)
1019	ア	25	0	1	クロマツ			○	○				環境林(保全2)
1019	ア	26	0	1	クロマツ			○	○				環境林(保全2)
1019	ア	27	0	1	ヒノキ			○	○				環境林(保全2)
1019	ア	32	0	1	ヒノキ			○	○				環境林(保全2)
1020	ア	1	0	1	クロマツ					○			生産林
1020	ア	3	0	1	クロマツ					○			生産林
1020	ア	4	0	1	ヒノキ					○			生産林
1020	ア	5	0	1	スギ					○			生産林
1020	ア	6	0	1	クロマツ					○			生産林
1020	ア	7	0	1	ヒノキ					○			生産林
1020	ア	7	0	2	ヒノキ					○			生産林
1020	ア	8	1	1	スギ					○			生産林
1020	ア	8	2	1	ヒノキ					○			生産林
1020	ア	9	0	1	クロマツ					○			生産林
1020	ア	10	0	1	クロマツ					○			生産林
1020	ア	11	0	1	クロマツ			○	○	○			生産林
1020	ア	12	0	1	ヒノキ								環境林(保全2)
1020	ア	12	0	2	クロマツ								環境林(保全2)
1020	ア	13	0	1	ヒノキ								環境林(保全2)
1020	ア	14	0	1	ヒノキ			○	○				環境林(保全2)
1020	ア	14	0	2	ヒノキ			○	○				環境林(保全2)
1020	ア	14	1	1	ヒノキ								環境林(保全2)
1020	ア	14	1	2	ヒノキ								環境林(保全2)
1020	ア	15	0	1	ヒノキ			○	○				環境林(保全2)
1020	ア	17	0	1	ヒノキ			○	○				環境林(保全2)
1020	ア	18	0	1	ヒノキ			○	○				環境林(保全2)
1020	ア	19	0	1	ヒノキ			○	○				環境林(保全2)
1020	ア	20	0	1	ヒノキ			○	○				環境林(保全2)
1020	ア	21	0	1	ヒノキ			○	○				環境林(保全2)
1020	ア	22	0	1	ヒノキ			○	○				環境林(保全2)
1020	ア	23	0	1	ヒノキ			○	○				環境林(保全2)
1020	ア	26	0	1	ヒノキ			○	○				環境林(保全2)
1020	ア	28	0	1	ヒノキ			○	○				環境林(保全2)
1021	ア	1	0	1	ヒノキ					○			生産林
1021	ア	1	0	2	ヒノキ					○			生産林
1021	ア	2	0	1	ヒノキ					○			生産林
1021	ア	2	0	2	クロマツ					○			生産林
1021	ア	3	0	1	ヒノキ					○			生産林
1021	ア	4	0	1	クロマツ					○			生産林
1021	ア	5	0	1	クロマツ					○			生産林
1021	ア	6	0	1	クロマツ								環境林(保全2)
1021	ア	7	0	1	ヒノキ								環境林(保全2)
1021	ア	8	0	1	ヒノキ								環境林(保全2)
1021	ア	9	0	1	ヒノキ								環境林(保全2)
1021	ア	10	0	1	ヒノキ			○	○				環境林(保全2)
1021	ア	11	0	1	クロマツ			○	○				環境林(保全2)
1021	ア	12	0	1	ヒノキ								環境林(保全2)
1021	ア	13	0	1	クロマツ					○			生産林
1021	ア	14	0	1	クロマツ			○	○	○			生産林
1021	ア	15	0	1	ヒノキ								環境林(保全2)
1021	ア	16	0	1	ヒノキ								環境林(保全2)
1021	ア	17	0	1	スギ			○	○				環境林(保全2)
1021	ア	17	0	2	ヒノキ			○	○				環境林(保全2)
1021	ア	18	0	1	スギ			○	○				環境林(保全2)
1021	ア	18	0	2	ヒノキ			○	○				環境林(保全2)
1021	ア	19	0	1	スギ			○	○				環境林(保全2)
1021	ア	19	0	2	ヒノキ			○	○				環境林(保全2)
1021	ア	20	0	1	スギ			○	○				環境林(保全2)
1021	ア	20	0	2	ヒノキ			○	○				環境林(保全2)
1021	ア	21	0	1	スギ			○	○				環境林(保全2)

林小班						森林の機能					施業方法		
林班	事林班	小班	枝番	種番	樹種	水源涵養 維持増進森林	山地災害防止 土壌保全機能森林	快適環境形成機能 維持増進森林	保健機能 維持増進森林	木材生産機能 維持増進森林	伐期の延長を 推進すべき森林 標準伐期齢+10年	長伐期を 推進すべき森林 標準伐期齢×2	三重県型森林 区分
1021	ア	21	0	2	ヒノキ			○	○				環境林(保全2)
1021	ア	22	0	1	スギ			○	○				環境林(保全2)
1021	ア	22	0	2	ヒノキ			○	○				環境林(保全2)
1021	ア	23	0	1	スギ			○	○				環境林(保全2)
1021	ア	23	0	2	ヒノキ			○	○				環境林(保全2)
1021	ア	24	0	1	スギ			○	○				環境林(保全2)
1021	ア	24	0	2	ヒノキ			○	○				環境林(保全2)
1021	ア	25	0	1	スギ								環境林(保全2)
1021	ア	25	0	2	ヒノキ								環境林(保全2)
1021	ア	25	0	3	ヒノキ								環境林(保全2)
1021	ア	26	0	1	スギ					○			生産林
1021	ア	26	0	2	ヒノキ					○			生産林
1021	ア	28	0	1	ヒノキ					○			生産林
1021	ア	28	0	2	クロマツ					○			生産林
1021	ア	29	0	1	ヒノキ								環境林(保全2)
1021	ア	29	0	2	クロマツ								環境林(保全2)
1021	ア	30	0	1	ヒノキ			○	○				環境林(保全2)
1021	ア	30	0	2	クロマツ			○	○				環境林(保全2)
1021	ア	31	0	1	ヒノキ	○	○						環境林(保全2)
1021	ア	34	0	1	ヒノキ			○	○				環境林(保全2)
1021	ア	35	0	1	スギ			○	○				環境林(保全2)
1021	ア	35	0	2	ヒノキ			○	○				環境林(保全2)
1021	ア	36	0	1	スギ			○	○				環境林(保全2)
1021	ア	36	0	2	ヒノキ			○	○				環境林(保全2)
1021	ア	37	0	1	スギ			○	○				環境林(保全2)
1021	ア	37	0	2	ヒノキ			○	○				環境林(保全2)
1021	ア	38	0	1	スギ			○	○				環境林(保全2)
1021	ア	38	0	2	ヒノキ			○	○				環境林(保全2)
1021	ア	39	0	1	ヒノキ			○	○				環境林(保全2)
1021	ア	40	0	1	スギ			○	○				環境林(保全2)
1021	ア	41	0	1	ヒノキ								環境林(保全2)
1021	ア	42	0	1	ヒノキ					○			生産林
1021	ア	43	0	1	ヒノキ					○			生産林
1021	ア	44	0	1	ヒノキ					○			生産林
1021	ア	44	0	2	クロマツ					○			生産林
1021	ア	45	0	1	クロマツ			○	○	○			生産林
1021	ア	46	0	1	クロマツ					○			生産林
1021	ア	47	0	1	ヒノキ			○	○	○			生産林
1021	ア	48	0	1	ヒノキ					○			生産林
1021	ア	48	0	2	クロマツ					○			生産林
1021	ア	49	0	1	ヒノキ								環境林(保全2)
1021	ア	50	0	1	ヒノキ					○			生産林
1021	ア	51	0	1	ヒノキ					○			生産林
1021	ア	51	0	2	クロマツ					○			生産林
1021	ア	52	0	1	ヒノキ					○			生産林
1021	ア	52	0	2	クロマツ					○			生産林
1021	ア	55	0	1	ヒノキ					○			生産林
1021	ア	57	0	1	ヒノキ					○			生産林
1021	ア	58	0	1	ヒノキ			○	○				環境林(保全2)
1021	ア	59	0	1	ヒノキ					○			生産林
1021	ア	59	0	2	ヒノキ					○			生産林
1021	ア	60	0	1	ヒノキ					○			生産林
1021	ア	60	0	2	ヒノキ					○			生産林
1022	ア	1	0	1	ヒノキ			○	○				環境林(保全1)
1022	ア	1	0	2	ヒノキ			○	○				環境林(保全1)
1022	ア	1	0	3	クロマツ			○	○				環境林(保全1)
1022	ア	1	0	4	クロマツ			○	○				環境林(保全1)
1022	ア	2	0	1	ヒノキ			○	○				環境林(保全1)
1022	ア	2	0	2	ヒノキ			○	○				環境林(保全1)
1022	ア	2	0	3	クロマツ			○	○				環境林(保全1)
1022	ア	3	0	1	ヒノキ			○	○				環境林(保全1)
1022	ア	3	0	2	クロマツ			○	○				環境林(保全1)
1022	ア	5	0	1	スギ			○	○				環境林(保全1)
1022	ア	5	0	2	ヒノキ			○	○				環境林(保全1)
1022	ア	5	1	1	スギ								環境林(保全1)
1022	ア	5	1	2	ヒノキ								環境林(保全1)
1023	ア	2	0	1	ヒノキ			○	○	○			生産林
1023	ア	3	0	1	ヒノキ								環境林(保全2)
1023	ア	3	0	2	クロマツ								環境林(保全2)
1023	ア	7	0	1	ヒノキ			○	○				環境林(保全2)
1023	ア	7	0	2	クロマツ			○	○				環境林(保全2)
1023	ア	9	0	1	スギ			○	○				環境林(保全2)
1023	ア	10	0	1	スギ			○	○				環境林(保全2)
1023	ア	10	0	2	ヒノキ			○	○				環境林(保全2)
1023	ア	11	0	1	ヒノキ			○	○				環境林(保全2)
1023	ア	13	0	1	ヒノキ			○	○				環境林(保全2)
1023	ア	14	0	1	ヒノキ			○	○				環境林(保全2)
1023	ア	15	0	1	スギ			○	○				環境林(保全2)
1023	ア	15	0	2	ヒノキ			○	○				環境林(保全2)
1023	ア	17	0	1	ヒノキ			○	○				環境林(保全2)
1023	ア	19	0	1	ヒノキ			○	○				環境林(保全2)
1023	ア	21	0	1	スギ			○	○				環境林(保全2)
1023	ア	21	0	2	ヒノキ			○	○				環境林(保全2)
1023	ア	21	0	3	ヒノキ			○	○				環境林(保全2)
1023	ア	22	0	1	ヒノキ			○	○				環境林(保全2)
1023	ア	22	0	2	ヒノキ			○	○				環境林(保全2)

林小班						森林の機能					施業方法		
林班	事林班	小班	枝番	種番	樹種	水源涵養 維持増進森林	山地災害防止 土壌保全機能森林	快適環境形成機能 維持増進森林	保健機能 維持増進森林	木材生産機能 維持増進森林	伐期の延長を 推進すべき森林 標準伐期齢+10年	長伐期を 推進すべき森林 標準伐期齢×2	三重県型森林 区分
1023	ア	23	0	1	スギ								環境林(保全2)
1023	ア	23	0	2	ヒノキ								環境林(保全2)
1023	ア	24	0	1	ヒノキ								環境林(保全2)
1023	ア	25	0	1	スギ			○	○				環境林(保全2)
1023	ア	26	0	1	ヒノキ			○	○				環境林(保全2)
1023	ア	28	0	1	ヒノキ								環境林(保全2)
1023	ア	29	0	1	スギ								環境林(保全2)
1023	ア	29	0	2	ヒノキ								環境林(保全2)
1023	ア	30	0	1	ヒノキ					○			生産林
1023	ア	31	0	1	ヒノキ					○			生産林
1023	ア	32	0	1	スギ					○			生産林
1023	ア	32	0	2	ヒノキ					○			生産林
1023	ア	33	0	1	クロマツ					○			生産林
1023	ア	34	0	1	ヒノキ			○	○	○			生産林
1023	ア	35	0	1	ヒノキ					○			生産林
1023	ア	36	0	1	ヒノキ			○	○				環境林(保全2)
1023	ア	37	0	1	スギ			○	○				環境林(保全2)
1023	ア	37	0	2	ヒノキ			○	○				環境林(保全2)
1023	ア	38	0	1	ヒノキ			○	○				環境林(保全2)
1023	ア	39	0	1	スギ			○	○				環境林(保全2)
1023	ア	39	0	2	スギ			○	○				環境林(保全2)
1023	ア	39	0	3	ヒノキ			○	○				環境林(保全2)
1023	ア	39	1	1	スギ								環境林(保全2)
1023	ア	39	1	2	ヒノキ								環境林(保全2)
1023	ア	39	2	1	ヒノキ								環境林(保全2)
1023	ア	41	0	1	ヒノキ			○	○				環境林(保全2)
1023	ア	42	0	1	ヒノキ			○	○				環境林(保全2)
1023	ア	43	0	1	ヒノキ			○	○				環境林(保全2)
1023	ア	44	0	1	スギ			○	○				環境林(保全2)
1023	ア	44	0	2	ヒノキ			○	○				環境林(保全2)
1023	ア	45	0	1	ヒノキ			○	○				環境林(保全2)
1023	ア	46	0	1	スギ								環境林(保全2)
1023	ア	46	0	2	ヒノキ								環境林(保全2)
1023	ア	47	0	1	スギ			○	○				環境林(保全2)
1023	ア	47	0	2	ヒノキ			○	○				環境林(保全2)
1024	ア	1	0	1	スギ					○			生産林
1024	ア	1	0	2	クロマツ					○			生産林
1024	ア	2	0	1	ヒノキ					○			生産林
1024	ア	3	0	1	ヒノキ			○	○	○			生産林
1024	ア	4	0	1	ヒノキ					○			生産林
1024	ア	4	0	2	ヒノキ					○			生産林
1024	ア	5	0	1	スギ			○	○				環境林(保全2)
1024	ア	5	0	2	ヒノキ			○	○				環境林(保全2)
1024	ア	6	0	1	ヒノキ			○	○				環境林(保全2)
1024	ア	6	0	2	ヒノキ			○	○				環境林(保全2)
1024	ア	7	0	1	ヒノキ			○	○				環境林(保全2)
1024	ア	8	0	1	ヒノキ			○	○				環境林(保全2)
1024	ア	8	0	2	ヒノキ			○	○				環境林(保全2)
1024	ア	9	0	1	ヒノキ								環境林(保全2)
1024	ア	10	0	1	クロマツ					○			生産林
1024	ア	11	0	1	ヒノキ			○	○	○			生産林
1024	ア	11	1	1	スギ					○			生産林
1024	ア	12	0	1	ヒノキ					○			生産林
1024	ア	15	0	1	クロマツ			○	○				環境林(保全2)
1024	ア	15	1	1	スギ					○			生産林
1024	ア	17	0	1	ヒノキ								環境林(保全2)
1024	ア	19	0	1	ヒノキ					○			生産林
1024	ア	20	0	1	クロマツ			○	○				環境林(保全2)
1024	ア	21	0	1	ヒノキ			○	○				環境林(保全2)
1024	ア	22	0	1	ヒノキ								環境林(保全2)
1024	ア	23	0	1	ヒノキ								環境林(保全2)
1024	ア	24	0	1	ヒノキ			○	○				環境林(保全2)
1024	ア	27	0	1	クロマツ			○	○	○			生産林
1024	ア	28	0	1	クロマツ			○	○	○			生産林
1024	ア	28	1	1	スギ					○			生産林
1024	ア	28	3	1	ヒノキ					○			生産林
1024	ア	28	4	1	ヒノキ					○			生産林
1024	ア	29	0	1	ヒノキ					○			生産林
1024	ア	30	0	1	ヒノキ					○			生産林
1024	ア	31	0	1	ヒノキ					○			生産林
1024	ア	32	0	1	ヒノキ					○			生産林
1024	ア	33	0	1	ヒノキ					○			生産林
1024	ア	34	0	1	スギ					○			生産林
1024	ア	34	0	2	ヒノキ					○			生産林
1024	ア	37	0	1	ヒノキ					○			生産林
1024	ア	38	0	1	ヒノキ					○			生産林
1024	ア	39	0	1	ヒノキ					○			生産林
1024	ア	40	0	1	ヒノキ			○	○				環境林(保全2)
1024	ア	41	0	1	クロマツ					○			生産林
1024	ア	42	0	1	ヒノキ			○	○				環境林(保全2)
1024	ア	42	0	2	クロマツ			○	○				環境林(保全2)
1024	ア	43	0	1	クロマツ			○	○				環境林(保全2)
1024	ア	44	0	1	ヒノキ								環境林(保全2)
1024	ア	46	0	1	ヒノキ								環境林(保全2)
1024	ア	46	0	2	ヒノキ								環境林(保全2)
1024	ア	46	0	3	ヒノキ								環境林(保全2)

林小班						森林の機能					施業方法		三重県型森林区分
林班	事林班	小班	枝番	種番	樹種	水源涵養維持増進森林	山地災害防止土壌保全機能森林	快適環境形成機能維持増進森林	保健機能維持増進森林	木材生産機能維持増進森林	伐期の延長を推進すべき森林 標準伐期齢+10年	長伐期を推進すべき森林 標準伐期齢×2	
1024	ア	46	0	4	ヒノキ								環境林(保全2)
1024	ア	46	0	5	ヒノキ								環境林(保全2)
1024	ア	47	0	1	ヒノキ			○	○				環境林(保全2)
1024	ア	48	0	1	スギ			○	○				環境林(保全2)
1024	ア	48	0	2	ヒノキ			○	○				環境林(保全2)
1024	ア	49	0	1	スギ			○	○				環境林(保全2)
1024	ア	49	0	2	ヒノキ			○	○				環境林(保全2)
1024	ア	50	0	1	スギ			○	○				環境林(保全2)
1024	ア	50	0	2	ヒノキ			○	○				環境林(保全2)
1024	ア	54	0	1	ヒノキ								環境林(保全2)
1024	ア	56	0	1	ヒノキ			○	○				環境林(保全2)
1024	ア	57	0	1	ヒノキ			○	○				環境林(保全2)
1024	ア	57	0	2	ヒノキ			○	○				環境林(保全2)
1024	ア	58	0	1	ヒノキ								環境林(保全2)
1024	ア	58	0	2	ヒノキ								環境林(保全2)
1024	ア	59	0	1	ヒノキ			○	○				環境林(保全2)
1024	ア	60	0	1	スギ					○			生産林
1024	ア	60	0	2	ヒノキ					○			生産林
1024	ア	61	0	1	スギ					○			生産林
1024	ア	61	0	2	スギ					○			生産林
1025	ア	3	0	1	ヒノキ					○			生産林
1025	ア	6	0	1	スギ					○			生産林
1025	ア	7	0	1	ヒノキ					○			生産林
1025	ア	7	0	2	ヒノキ					○			生産林
1025	ア	9	0	1	スギ					○			生産林
1025	ア	10	0	1	ヒノキ					○			生産林
1025	ア	11	0	1	クロマツ								環境林(保全2)
1025	ア	13	0	1	スギ								環境林(保全2)
1025	ア	13	0	2	ヒノキ								環境林(保全2)
1025	ア	14	0	1	ヒノキ			○	○	○			生産林
1025	ア	15	0	1	ヒノキ			○	○	○			生産林
1025	ア	16	0	1	ヒノキ			○	○				環境林(保全2)
1025	ア	17	0	1	ヒノキ			○	○				環境林(保全2)
1025	ア	18	0	1	ヒノキ								環境林(保全2)
1025	ア	19	0	1	ヒノキ								環境林(保全2)
1025	ア	19	0	2	ヒノキ								環境林(保全2)
1025	ア	20	0	1	ヒノキ								環境林(保全2)
1025	ア	20	0	2	ヒノキ								環境林(保全2)
1025	ア	21	0	1	スギ								環境林(保全2)
1025	ア	21	0	2	ヒノキ								環境林(保全2)
1025	ア	22	0	1	ヒノキ					○			生産林
1025	ア	23	0	1	ヒノキ								生産林
1025	ア	23	0	2	ヒノキ								生産林
1025	ア	24	0	1	ヒノキ								環境林(保全2)
1025	ア	24	0	2	ヒノキ								環境林(保全2)
1025	ア	25	0	1	ヒノキ			○	○				環境林(保全2)
1025	ア	25	0	2	クロマツ								環境林(保全2)
1025	ア	25	1	1	ヒノキ								環境林(保全2)
1025	ア	25	1	2	クロマツ								環境林(保全2)
1025	ア	26	0	1	スギ								環境林(保全2)
1025	ア	26	0	2	ヒノキ								環境林(保全2)
1025	ア	27	0	1	ヒノキ			○	○				環境林(保全2)
1025	ア	29	0	1	ヒノキ			○	○				環境林(保全2)
1025	ア	30	0	1	ヒノキ								環境林(保全2)
1025	ア	31	0	1	ヒノキ								環境林(保全2)
1025	ア	34	0	1	ヒノキ								生産林
1025	ア	35	0	1	スギ			○	○				環境林(保全2)
1025	ア	36	0	1	スギ			○	○				環境林(保全2)
1025	ア	38	0	1	スギ			○	○				環境林(保全2)
1025	ア	38	1	1	スギ								環境林(保全2)
1025	ア	40	0	1	スギ			○	○				環境林(保全2)
1025	ア	41	0	1	ヒノキ					○			生産林
1025	ア	41	0	2	ヒノキ					○			生産林
1025	ア	42	0	1	スギ					○			生産林
1025	ア	43	0	1	ヒノキ								環境林(保全2)
1025	ア	44	0	1	ヒノキ								環境林(保全2)
1025	ア	45	0	1	ヒノキ								環境林(保全2)
1025	ア	45	0	2	ヒノキ								環境林(保全2)
1025	ア	45	0	3	ヒノキ								環境林(保全2)
1025	ア	46	0	1	スギ					○			生産林
1025	ア	47	0	1	スギ								生産林
1025	ア	47	0	2	ヒノキ								生産林
1025	ア	47	1	1	ヒノキ								生産林
1025	ア	48	1	1	ヒノキ								環境林(保全2)
1025	ア	48	2	1	ヒノキ					○			生産林
1025	ア	49	0	1	スギ			○	○				環境林(保全2)
1025	ア	49	0	2	ヒノキ			○	○				環境林(保全2)
1025	ア	50	0	1	ヒノキ								環境林(保全2)
1025	ア	51	0	1	ヒノキ								環境林(保全2)
1026	ア	1	0	1	スギ								環境林(保全2)
1026	ア	2	0	1	ヒノキ			○	○	○			生産林
1026	ア	2	1	1	ヒノキ					○			生産林
1026	ア	2	2	1	ヒノキ								環境林(保全2)
1026	ア	3	0	1	スギ					○			生産林
1026	ア	3	0	2	ヒノキ					○			生産林
1026	ア	3	1	1	ヒノキ					○			生産林

林小班						森林の機能					施業方法		三重県型森林区分
林班	事林班	小班	枝番	種番	樹種	水源涵養維持増進森林	山地災害防止土壌保全機能森林	快適環境形成機能維持増進森林	保健機能維持増進森林	木材生産機能維持増進森林	伐期の延長を推進すべき森林 標準伐期齢+10年	長伐期を推進すべき森林 標準伐期齢×2	
1026	ア	3	2	1	ヒノキ								環境林(保全2)
1026	ア	4	0	1	スギ								環境林(保全2)
1026	ア	4	0	2	ヒノキ								環境林(保全2)
1026	ア	5	0	1	スギ								環境林(保全2)
1026	ア	5	0	2	ヒノキ								環境林(保全2)
1026	ア	6	0	1	ヒノキ								環境林(保全2)
1026	ア	6	0	2	ヒノキ								環境林(保全2)
1026	ア	7	0	1	ヒノキ			○	○				環境林(保全2)
1026	ア	7	1	1	ヒノキ								環境林(保全2)
1026	ア	8	1	1	ヒノキ					○			生産林
1026	ア	8	2	1	ヒノキ					○			生産林
1026	ア	9	0	1	ヒノキ								環境林(保全2)
1026	ア	9	0	2	ヒノキ								環境林(保全2)
1026	ア	10	0	1	ヒノキ			○	○				環境林(保全2)
1026	ア	10	0	2	ヒノキ			○	○				環境林(保全2)
1026	ア	11	0	1	ヒノキ			○	○				環境林(保全2)
1026	ア	11	0	2	ヒノキ			○	○				環境林(保全2)
1026	ア	11	0	3	ヒノキ			○	○				環境林(保全2)
1026	ア	12	0	1	スギ			○	○				環境林(保全2)
1026	ア	12	0	2	ヒノキ			○	○				環境林(保全2)
1026	ア	13	0	1	スギ			○	○	○			生産林
1026	ア	13	0	2	スギ			○	○	○			生産林
1026	ア	14	0	1	ヒノキ			○	○				環境林(保全2)
1026	ア	14	0	2	ヒノキ			○	○				環境林(保全2)
1026	ア	15	0	1	ヒノキ			○	○				環境林(保全2)
1026	ア	18	0	1	スギ			○	○				環境林(保全2)
1026	ア	19	0	1	スギ								環境林(保全2)
1026	ア	19	0	2	スギ								環境林(保全2)
1026	ア	20	0	1	スギ			○	○				環境林(保全2)
1026	ア	21	0	1	ヒノキ								環境林(保全2)
1026	ア	22	0	1	スギ			○	○				環境林(保全2)
1026	ア	23	0	1	スギ			○	○				環境林(保全2)
1026	ア	24	0	1	スギ			○	○				環境林(保全2)
1026	ア	25	0	1	スギ			○	○				環境林(保全2)
1026	ア	25	0	2	ヒノキ			○	○				環境林(保全2)
1026	ア	26	0	1	ヒノキ			○	○				環境林(保全2)
1026	ア	26	0	2	ヒノキ			○	○				環境林(保全2)
1026	ア	27	0	1	ヒノキ			○	○				環境林(保全2)
1026	ア	28	0	1	ヒノキ			○	○				環境林(保全2)
1026	ア	29	0	1	ヒノキ			○	○				環境林(保全2)
1026	ア	30	0	1	ヒノキ			○	○				環境林(保全2)
1026	ア	31	0	1	ヒノキ			○	○				環境林(保全2)
1026	ア	32	0	1	ヒノキ			○	○				環境林(保全2)
1026	ア	33	0	1	スギ			○	○				環境林(保全2)
1026	ア	33	0	2	ヒノキ			○	○				環境林(保全2)
1026	ア	34	0	1	ヒノキ			○	○				環境林(保全2)
1026	ア	35	0	1	ヒノキ			○	○				環境林(保全2)
1026	ア	36	0	1	スギ			○	○				環境林(保全2)
1026	ア	36	0	2	スギ			○	○				環境林(保全2)
1026	ア	36	0	3	ヒノキ			○	○				環境林(保全2)
1026	ア	37	0	1	ヒノキ								環境林(保全2)
1026	ア	37	0	2	ヒノキ								環境林(保全2)
1026	ア	38	0	1	スギ			○	○				環境林(保全2)
1026	ア	38	0	2	ヒノキ			○	○				環境林(保全2)
1026	ア	39	0	1	スギ								環境林(保全2)
1026	ア	39	0	2	ヒノキ								環境林(保全2)
1026	ア	39	1	1	ヒノキ			○	○				環境林(保全1)
1026	ア	41	0	1	ヒノキ			○	○				環境林(保全1)
1026	ア	41	0	2	ヒノキ			○	○				環境林(保全1)
1026	ア	42	0	1	スギ			○	○				環境林(保全2)
1026	ア	42	0	2	ヒノキ			○	○				環境林(保全2)
1026	ア	43	0	1	スギ								環境林(保全2)
1026	ア	43	0	2	ヒノキ								環境林(保全2)
1026	ア	43	1	1	ヒノキ								環境林(保全2)
1026	ア	44	0	1	スギ								環境林(保全2)
1026	ア	44	0	2	ヒノキ								環境林(保全2)
1026	ア	45	0	1	ヒノキ								環境林(保全2)
1026	ア	46	0	1	ヒノキ								環境林(保全2)
1026	ア	47	0	1	ヒノキ								環境林(保全2)
1026	ア	47	0	2	ヒノキ								環境林(保全2)
1026	ア	48	0	1	スギ								環境林(保全2)
1026	ア	48	0	2	ヒノキ								環境林(保全2)
1026	ア	49	0	1	スギ								環境林(保全2)
1026	ア	49	0	2	ヒノキ								環境林(保全2)
1026	ア	50	0	1	スギ								環境林(保全2)
1026	ア	50	0	2	ヒノキ								環境林(保全2)
1026	ア	51	0	1	ヒノキ								環境林(保全2)
1026	ア	51	0	2	ヒノキ								環境林(保全2)
1026	ア	52	0	1	スギ								環境林(保全2)
1026	ア	52	0	2	ヒノキ								環境林(保全2)
1026	ア	53	0	1	ヒノキ								環境林(保全2)
1026	ア	53	0	2	ヒノキ								環境林(保全2)
1026	ア	54	0	1	ヒノキ								環境林(保全2)
1026	ア	54	0	2	ヒノキ								環境林(保全2)
1026	ア	55	0	1	ヒノキ					○			生産林
1026	ア	56	0	1	ヒノキ					○			生産林

林小班						森林の機能					施業方法		三重県型森林区分
林班	事林班	小班	枝番	種番	樹種	水源涵養維持増進森林	山地災害防止土壌保全機能森林	快適環境形成機能維持増進森林	保健機能維持増進森林	木材生産機能維持増進森林	伐期の延長を推進すべき森林 標準伐期齢+10年	長伐期を推進すべき森林 標準伐期齢×2	
1026	ア	56	0	2	ヒノキ					○			生産林
1026	ア	58	0	1	スギ					○			生産林
1026	ア	58	0	2	ヒノキ					○			生産林
1026	ア	59	0	1	ヒノキ					○			生産林
1027	ア	1	0	1	ヒノキ					○			生産林
1027	ア	3	0	1	ヒノキ					○			生産林
1027	ア	3	0	2	ヒノキ					○			生産林
1027	ア	4	0	1	スギ								環境林(保全2)
1027	ア	4	0	2	ヒノキ								環境林(保全2)
1027	ア	5	0	1	ヒノキ								環境林(保全2)
1027	ア	6	0	1	ヒノキ								環境林(保全2)
1027	ア	7	0	1	ヒノキ			○	○				環境林(保全2)
1027	ア	8	1	1	ヒノキ			○	○				環境林(保全2)
1027	ア	8	2	1	ヒノキ								環境林(保全2)
1027	ア	8	3	1	ヒノキ								環境林(保全2)
1027	ア	9	0	1	ヒノキ			○	○				環境林(保全2)
1027	ア	10	0	1	ヒノキ			○	○				環境林(保全2)
1027	ア	11	0	1	ヒノキ								環境林(保全2)
1027	ア	12	0	1	ヒノキ								環境林(保全2)
1027	ア	14	0	1	ヒノキ								環境林(保全2)
1027	ア	15	0	1	ヒノキ								環境林(保全2)
1027	ア	16	0	1	クロマツ								環境林(保全2)
1027	ア	17	0	1	ヒノキ								環境林(保全2)
1027	ア	18	0	1	ヒノキ								環境林(保全2)
1027	ア	19	0	1	ヒノキ								環境林(保全2)
1027	ア	20	0	1	ヒノキ								環境林(保全2)
1027	ア	21	0	1	ヒノキ								環境林(保全2)
1027	ア	23	0	1	ヒノキ								環境林(保全2)
1027	ア	24	0	1	ヒノキ					○			生産林
1027	ア	25	0	1	ヒノキ			○	○	○			生産林
1027	ア	26	0	1	ヒノキ					○			生産林
1027	ア	27	0	1	ヒノキ					○			生産林
1027	ア	28	0	1	ヒノキ					○			生産林
1027	ア	29	0	1	ヒノキ					○			生産林
1027	ア	29	0	2	ヒノキ					○			生産林
1027	ア	30	0	1	ヒノキ					○			生産林
1027	ア	31	0	1	ヒノキ					○			生産林
1027	ア	32	0	1	ヒノキ					○			生産林
1027	ア	33	0	1	ヒノキ					○			生産林
1027	ア	34	0	1	ヒノキ			○	○	○			生産林
1027	ア	34	0	2	クロマツ			○	○	○			生産林
1027	ア	40	0	1	ヒノキ					○			生産林
1027	ア	40	0	2	クロマツ					○			生産林
1027	ア	41	0	1	ヒノキ			○	○	○			生産林
1027	ア	42	0	1	ヒノキ					○			生産林
1027	ア	42	0	2	クロマツ					○			生産林
1027	ア	43	0	1	スギ					○			生産林
1027	ア	44	0	1	ヒノキ					○			生産林
1027	ア	45	0	1	ヒノキ					○			生産林
1027	ア	45	0	2	クロマツ					○			生産林
1027	ア	46	0	1	スギ					○			生産林
1027	ア	47	0	1	ヒノキ					○			生産林
1027	ア	47	0	2	ヒノキ					○			生産林
1027	ア	48	0	1	クロマツ			○	○	○			生産林
1027	ア	50	0	1	クロマツ					○			生産林
1027	ア	52	0	1	ヒノキ					○			生産林
1027	ア	53	0	1	クロマツ			○	○				環境林(保全2)
1027	ア	54	0	1	クロマツ			○	○				環境林(保全2)
1027	ア	55	0	1	クロマツ								環境林(保全2)
1027	ア	56	0	1	クロマツ								環境林(保全2)
1027	ア	57	0	1	クロマツ								環境林(保全2)
1027	ア	58	0	1	ヒノキ								環境林(保全2)
1027	ア	60	0	1	ヒノキ								環境林(保全2)
1027	ア	61	0	1	ヒノキ								環境林(保全2)
1027	ア	62	0	1	クロマツ								環境林(保全2)
1027	ア	63	0	1	クロマツ								環境林(保全2)
1027	ア	64	0	1	クロマツ								環境林(保全2)
1027	ア	65	0	1	ヒノキ								環境林(保全2)
1027	ア	65	0	2	クロマツ								環境林(保全2)
1027	ア	66	1	1	ヒノキ								環境林(保全2)
1027	ア	66	1	2	クロマツ								環境林(保全2)
1027	ア	66	2	1	ヒノキ								環境林(保全2)
1027	ア	67	0	1	ヒノキ								環境林(保全2)
1027	ア	67	0	2	クロマツ								環境林(保全2)
1027	ア	68	0	1	ヒノキ								環境林(保全2)
1027	ア	69	0	1	ヒノキ								環境林(保全2)
1027	ア	69	1	1	スギ								環境林(保全2)
1027	ア	70	0	1	ヒノキ			○	○				環境林(保全2)
1027	ア	71	0	1	ヒノキ			○	○				環境林(保全2)
1027	ア	72	0	1	スギ			○	○				環境林(保全2)
1027	ア	72	0	2	スギ			○	○				環境林(保全2)
1027	ア	73	0	1	スギ			○	○				環境林(保全2)
1027	ア	73	0	2	ヒノキ			○	○				環境林(保全2)
1027	ア	76	0	1	ヒノキ			○	○				環境林(保全1)
1027	ア	77	0	1	ヒノキ			○	○				環境林(保全1)
1027	ア	79	0	1	ヒノキ			○	○				環境林(保全1)

林小班						森林の機能					施業方法		三重県型森林区分
林班	事林班	小班	枝番	種番	樹種	水源涵養維持増進森林	山地災害防止土壌保全機能森林	快適環境形成機能維持増進森林	保健機能維持増進森林	木材生産機能維持増進森林	伐期の延長を推進すべき森林 標準伐期齢+10年	長伐期を推進すべき森林 標準伐期齢×2	
1027	ア	80	0	1	ヒノキ			○	○				環境林(保全1)
1027	ア	82	0	1	スギ			○	○				環境林(保全1)
1027	ア	83	0	1	スギ			○	○				環境林(保全1)
1027	ア	83	0	2	ヒノキ			○	○				環境林(保全1)
1027	ア	84	0	1	ヒノキ			○	○				環境林(保全1)
1027	ア	84	0	2	ヒノキ			○	○				環境林(保全1)
1027	ア	85	0	1	ヒノキ			○	○				環境林(保全1)
1027	ア	88	0	1	ヒノキ								環境林(保全2)
1027	ア	88	0	2	ヒノキ								環境林(保全2)
1027	ア	90	0	1	スギ			○	○				環境林(保全2)
1027	ア	90	0	2	ヒノキ			○	○				環境林(保全2)
1027	ア	91	0	1	スギ			○	○				環境林(保全2)
1027	ア	91	0	2	ヒノキ			○	○				環境林(保全2)
1027	ア	92	0	1	スギ			○	○				環境林(保全2)
1027	ア	92	0	2	ヒノキ			○	○				環境林(保全2)
1027	ア	93	0	1	スギ			○	○				環境林(保全2)
1027	ア	93	0	2	ヒノキ			○	○				環境林(保全2)
1027	ア	94	0	1	スギ			○	○				環境林(保全2)
1027	ア	94	0	2	ヒノキ			○	○				環境林(保全2)
1027	ア	95	0	1	スギ			○	○				環境林(保全2)
1027	ア	95	0	2	ヒノキ			○	○				環境林(保全2)
1027	ア	96	0	1	スギ			○	○				環境林(保全2)
1027	ア	96	0	2	ヒノキ			○	○				環境林(保全2)
1027	ア	97	0	1	スギ								環境林(保全2)
1027	ア	97	0	2	ヒノキ								環境林(保全2)
1027	ア	98	0	1	ヒノキ								環境林(保全2)
1027	ア	98	0	2	ヒノキ								環境林(保全2)
1027	ア	99	0	1	スギ								環境林(保全2)
1027	ア	99	0	2	ヒノキ								環境林(保全2)
1027	ア	100	0	1	スギ								環境林(保全2)
1027	ア	100	0	2	ヒノキ								環境林(保全2)
1027	ア	101	0	1	クロマツ			○	○				環境林(保全2)
1027	ア	102	0	1	ヒノキ								環境林(保全2)
1027	ア	103	0	1	ヒノキ								環境林(保全2)
1027	ア	104	0	1	ヒノキ								環境林(保全2)
1027	ア	104	1	1	スギ								環境林(保全2)
1028	ア	2	0	1	スギ					○			生産林
1028	ア	2	0	2	ヒノキ					○			生産林
1028	ア	3	0	1	ヒノキ					○			生産林
1028	ア	4	0	1	スギ					○			生産林
1028	ア	4	0	2	ヒノキ					○			生産林
1028	ア	5	0	1	ヒノキ								環境林(保全2)
1028	ア	6	0	1	クロマツ								環境林(保全2)
1028	ア	7	0	1	ヒノキ								環境林(保全2)
1028	ア	8	0	1	ヒノキ								環境林(保全2)
1028	ア	9	0	1	ヒノキ								環境林(保全2)
1028	ア	10	0	1	ヒノキ								環境林(保全2)
1028	ア	11	0	1	ヒノキ					○			生産林
1028	ア	12	0	1	ヒノキ			○	○				環境林(保全2)
1028	ア	12	1	1	ヒノキ								環境林(保全2)
1028	ア	14	0	1	ヒノキ								環境林(保全2)
1028	ア	16	0	1	ヒノキ			○	○				環境林(保全2)
1028	ア	16	0	2	クロマツ			○	○				環境林(保全2)
1028	ア	17	0	1	クロマツ								環境林(保全2)
1028	ア	18	0	1	ヒノキ								環境林(保全2)
1028	ア	19	0	1	ヒノキ								環境林(保全2)
1028	ア	20	0	1	ヒノキ								環境林(保全2)
1028	ア	21	0	1	ヒノキ								環境林(保全2)
1028	ア	23	0	1	クロマツ								環境林(保全2)
1028	ア	24	0	1	ヒノキ			○	○				環境林(保全2)
1028	ア	27	0	1	スギ								環境林(保全2)
1028	ア	27	0	2	ヒノキ								環境林(保全2)
1028	ア	28	0	1	ヒノキ								環境林(保全2)
1028	ア	29	0	1	ヒノキ								環境林(保全2)
1028	ア	29	0	2	ヒノキ								環境林(保全2)
1028	ア	30	0	1	ヒノキ								環境林(保全2)
1028	ア	31	0	1	クロマツ								環境林(保全2)
1028	ア	32	0	1	クロマツ								環境林(保全2)
1028	ア	33	0	1	ヒノキ			○	○				環境林(保全2)
1028	ア	35	0	1	ヒノキ			○	○				環境林(保全2)
1028	ア	36	0	1	ヒノキ								環境林(保全2)
1028	ア	37	0	1	ヒノキ								環境林(保全2)
1028	ア	38	0	1	ヒノキ			○	○				環境林(保全1)
1028	ア	39	0	1	ヒノキ			○	○				環境林(保全1)
1028	ア	42	0	1	ヒノキ								環境林(保全2)
1028	ア	43	0	1	ヒノキ			○	○				環境林(保全2)
1028	ア	45	0	1	ヒノキ			○	○				環境林(保全2)
1028	ア	46	0	1	ヒノキ			○	○				環境林(保全2)
1028	ア	46	0	2	クロマツ			○	○				環境林(保全2)
1028	ア	47	0	1	ヒノキ			○	○				環境林(保全2)
1028	ア	48	0	1	ヒノキ			○	○				環境林(保全2)
1028	ア	49	0	1	ヒノキ			○	○				環境林(保全2)
1028	ア	50	0	1	ヒノキ			○	○				環境林(保全2)
1028	ア	51	0	1	クロマツ			○	○				環境林(保全2)
1028	ア	51	1	1	ヒノキ								環境林(保全2)
1028	ア	52	0	1	ヒノキ			○	○				環境林(保全2)

林小班						森林の機能					施業方法		三重県型森林区分
林班	事林班	小班	枝番	種番	樹種	水源涵養維持増進森林	山地災害防止土壌保全機能森林	快適環境形成機能維持増進森林	保健機能維持増進森林	木材生産機能維持増進森林	伐期の延長を推進すべき森林 標準伐期齢+10年	長伐期を推進すべき森林 標準伐期齢×2	
1028	ア	53	0	1	ヒノキ								環境林(保全2)
1028	ア	53	0	2	ヒノキ								環境林(保全2)
1028	ア	54	0	1	ヒノキ								環境林(保全2)
1028	ア	55	0	1	ヒノキ								環境林(保全2)
1028	ア	55	0	2	クロマツ								環境林(保全2)
1028	ア	56	0	1	ヒノキ								環境林(保全2)
1028	ア	57	0	1	ヒノキ								環境林(保全2)
1028	ア	58	0	1	ヒノキ								環境林(保全2)
1028	ア	59	0	1	ヒノキ								環境林(保全2)
1028	ア	60	0	1	ヒノキ								環境林(保全2)
1028	ア	61	0	1	ヒノキ								環境林(保全2)
1028	ア	62	0	1	ヒノキ								環境林(保全2)
1028	ア	63	0	1	ヒノキ								環境林(保全2)
1028	ア	64	0	1	ヒノキ								環境林(保全2)
1028	ア	65	0	1	ヒノキ								環境林(保全2)
1028	ア	66	0	1	ヒノキ								環境林(保全2)
1028	ア	67	0	1	クロマツ								環境林(保全2)
1028	ア	68	0	1	ヒノキ								環境林(保全2)
1028	ア	69	0	1	ヒノキ			○	○				環境林(保全2)
1028	ア	70	0	1	クロマツ			○	○				環境林(保全2)
1028	ア	72	0	1	ヒノキ								環境林(保全2)
1028	ア	73	0	1	ヒノキ								環境林(保全2)
1028	ア	74	0	1	ヒノキ								環境林(保全2)
1028	ア	75	0	1	ヒノキ								環境林(保全2)
1028	ア	76	0	1	ヒノキ								環境林(保全2)
1028	ア	76	0	2	クロマツ								環境林(保全2)
1028	ア	77	0	1	ヒノキ								環境林(保全2)
1028	ア	77	0	2	クロマツ								環境林(保全2)
1028	ア	78	0	1	ヒノキ								環境林(保全2)
1028	ア	78	0	2	クロマツ								環境林(保全2)
1028	ア	79	0	1	ヒノキ								環境林(保全2)
1028	ア	79	0	2	クロマツ								環境林(保全2)
1028	ア	80	0	1	ヒノキ								環境林(保全2)
1028	ア	80	0	2	クロマツ								環境林(保全2)
1028	ア	81	0	1	ヒノキ								環境林(保全2)
1028	ア	81	0	2	クロマツ								環境林(保全2)
1028	ア	82	0	1	ヒノキ								環境林(保全2)
1028	ア	83	0	1	ヒノキ								環境林(保全2)
1028	ア	84	0	1	クロマツ								環境林(保全2)
1028	ア	85	0	1	ヒノキ								環境林(保全2)
1028	ア	85	0	2	ヒノキ								環境林(保全2)
1028	ア	87	0	1	ヒノキ								環境林(保全2)
1028	ア	87	0	2	クロマツ								環境林(保全2)
1028	ア	88	0	1	ヒノキ								環境林(保全2)
1028	ア	88	0	2	クロマツ								環境林(保全2)
1028	ア	89	0	1	ヒノキ								環境林(保全2)
1028	ア	90	0	1	ヒノキ								環境林(保全2)
1028	ア	91	0	1	ヒノキ			○	○				環境林(保全2)
1028	ア	92	0	1	ヒノキ								環境林(保全2)
1028	ア	92	0	2	クロマツ								環境林(保全2)
1028	ア	93	0	1	ヒノキ								環境林(保全2)
1028	ア	94	0	1	ヒノキ								環境林(保全2)
1028	ア	94	0	2	クロマツ								環境林(保全2)
1028	ア	95	0	1	ヒノキ								環境林(保全2)
1028	ア	95	0	2	クロマツ								環境林(保全2)
1028	ア	96	0	1	ヒノキ								環境林(保全2)
1028	ア	96	0	2	クロマツ								環境林(保全2)
1028	ア	97	0	1	ヒノキ								環境林(保全2)
1028	ア	97	0	2	クロマツ								環境林(保全2)
1028	ア	98	0	1	ヒノキ								環境林(保全2)
1028	ア	99	0	1	ヒノキ								環境林(保全2)
1028	ア	100	0	1	ヒノキ								環境林(保全2)
1028	ア	101	0	1	ヒノキ								環境林(保全2)
1028	ア	101	0	2	クロマツ								環境林(保全2)
1028	ア	102	0	1	ヒノキ								環境林(保全2)
1028	ア	103	0	1	クロマツ								環境林(保全2)
1028	ア	104	0	1	ヒノキ								環境林(保全2)
1028	ア	105	0	1	ヒノキ								環境林(保全2)
1028	ア	105	0	2	ヒノキ								環境林(保全2)
1028	ア	106	0	1	ヒノキ								環境林(保全2)
1028	ア	107	0	1	ヒノキ								環境林(保全2)
1028	ア	108	0	1	ヒノキ								環境林(保全2)
1028	ア	109	0	1	ヒノキ								環境林(保全2)
1028	ア	110	0	1	ヒノキ								環境林(保全2)
1028	ア	111	0	1	ヒノキ								環境林(保全2)
1028	ア	112	0	1	ヒノキ								環境林(保全2)
1029	ア	1	0	1	ヒノキ								環境林(保全2)
1029	ア	1	0	2	クロマツ								環境林(保全2)
1029	ア	2	0	1	ヒノキ								環境林(保全2)
1029	ア	2	0	2	クロマツ								環境林(保全2)
1029	ア	3	0	1	ヒノキ								環境林(保全2)
1029	ア	3	0	2	クロマツ								環境林(保全2)
1029	ア	4	0	1	ヒノキ								環境林(保全2)
1029	ア	4	0	2	ヒノキ								環境林(保全2)
1029	ア	4	0	3	クロマツ								環境林(保全2)
1029	ア	5	0	1	ヒノキ								環境林(保全2)

林小班						森林の機能					施業方法		三重県型森林区分
林班	事林班	小班	枝番	種番	樹種	水源涵養維持増進森林	山地災害防止土壌保全機能森林	快適環境形成機能維持増進森林	保健機能維持増進森林	木材生産機能維持増進森林	伐期の延長を推進すべき森林 標準伐期齢+10年	長伐期を推進すべき森林 標準伐期齢×2	
1029	ア	6	0	1	ヒノキ								環境林(保全2)
1029	ア	7	0	1	ヒノキ			○	○				環境林(保全2)
1029	ア	8	0	1	ヒノキ			○	○				環境林(保全2)
1029	ア	11	0	1	ヒノキ			○	○				環境林(保全2)
1029	ア	16	0	1	ヒノキ			○	○				環境林(保全2)
1029	ア	16	0	2	クロマツ			○	○				環境林(保全2)
1029	ア	17	0	1	ヒノキ			○	○				環境林(保全2)
1029	ア	18	0	1	ヒノキ			○	○				環境林(保全2)
1029	ア	25	0	1	ヒノキ			○	○				環境林(保全1)
1029	ア	26	0	1	ヒノキ			○	○				環境林(保全1)
1029	ア	28	0	1	クロマツ			○	○				環境林(保全1)
1029	ア	30	0	1	スギ			○	○				環境林(保全1)
1029	ア	30	0	2	ヒノキ			○	○				環境林(保全1)
1029	ア	31	0	1	ヒノキ			○	○				環境林(保全1)
1029	ア	32	0	1	ヒノキ			○	○				環境林(保全1)
1029	ア	35	0	1	スギ			○	○				環境林(保全1)
1029	ア	36	0	1	ヒノキ			○	○				環境林(保全1)
1029	ア	38	0	1	ヒノキ								環境林(保全2)
1029	ア	38	0	2	ヒノキ								環境林(保全2)
1029	ア	41	0	1	スギ			○	○				環境林(保全2)
1029	ア	41	0	2	クロマツ			○	○				環境林(保全2)
1029	ア	42	0	1	ヒノキ								環境林(保全2)
1029	ア	43	0	1	スギ								環境林(保全2)
1029	ア	44	0	1	ヒノキ								環境林(保全2)
1029	ア	45	0	1	クロマツ								環境林(保全2)
1029	ア	46	0	1	スギ								環境林(保全2)
1029	ア	46	0	2	ヒノキ								環境林(保全2)
1029	ア	47	0	1	ヒノキ								環境林(保全2)
1029	ア	48	0	1	ヒノキ								環境林(保全2)
1029	ア	49	0	1	ヒノキ								環境林(保全2)
1029	ア	50	0	1	ヒノキ								環境林(保全2)
1029	ア	51	0	1	クロマツ								環境林(保全2)
1029	ア	52	0	1	ヒノキ								環境林(保全2)
1029	ア	53	0	1	ヒノキ								環境林(保全2)
1029	ア	54	0	1	ヒノキ								環境林(保全2)
1029	ア	58	0	1	ヒノキ								環境林(保全2)
1029	ア	59	0	1	クロマツ								環境林(保全2)
1029	ア	60	0	1	クロマツ								環境林(保全2)
1029	ア	61	0	1	クロマツ								環境林(保全2)
1029	ア	62	0	1	クロマツ								環境林(保全2)
1029	ア	63	0	1	ヒノキ								環境林(保全2)
1029	ア	64	0	1	クロマツ								環境林(保全2)
1029	ア	65	0	1	クロマツ								環境林(保全2)
1029	ア	66	0	1	クロマツ								環境林(保全2)
1029	ア	67	0	1	ヒノキ								環境林(保全2)
1029	ア	67	0	2	クロマツ								環境林(保全2)
1029	ア	68	0	1	ヒノキ								環境林(保全2)
1029	ア	69	0	1	ヒノキ								環境林(保全2)
1029	ア	70	0	1	ヒノキ								環境林(保全2)
1029	ア	71	0	1	ヒノキ								環境林(保全2)
1029	ア	72	0	1	ヒノキ					○			生産林
1029	ア	73	0	1	ヒノキ					○			生産林
1029	ア	74	0	1	ヒノキ					○			生産林
1029	ア	75	0	1	ヒノキ					○			生産林
1029	ア	75	0	2	クロマツ					○			生産林
1029	ア	76	0	1	ヒノキ					○			生産林
1029	ア	77	0	1	ヒノキ					○			生産林
1029	ア	78	0	1	ヒノキ					○			生産林
1029	ア	79	0	1	ヒノキ					○			生産林
1029	ア	80	0	1	ヒノキ								環境林(保全2)
1029	ア	81	0	1	ヒノキ								環境林(保全2)
1029	ア	82	0	1	ヒノキ								環境林(保全2)
1029	ア	83	0	1	ヒノキ								環境林(保全2)
1029	ア	84	0	1	ヒノキ								環境林(保全2)
1029	ア	85	0	1	ヒノキ								環境林(保全2)
1029	ア	86	0	1	ヒノキ								環境林(保全2)
1029	ア	87	0	1	ヒノキ								環境林(保全2)
1029	ア	88	0	1	ヒノキ								環境林(保全2)
1029	ア	89	0	1	ヒノキ								環境林(保全2)
1029	ア	90	0	1	ヒノキ								環境林(保全2)
1029	ア	90	0	2	クロマツ								環境林(保全2)
1029	ア	91	0	1	ヒノキ								環境林(保全2)
1029	ア	92	0	1	ヒノキ								環境林(保全2)
1029	ア	93	0	1	ヒノキ								環境林(保全2)
1029	ア	94	0	1	ヒノキ								環境林(保全2)
1029	ア	95	0	1	ヒノキ					○			生産林
1029	ア	96	0	1	ヒノキ					○			生産林
1029	ア	97	0	1	ヒノキ								環境林(保全2)
1029	ア	98	0	1	ヒノキ								環境林(保全2)
1029	ア	99	0	1	ヒノキ					○			生産林
1029	ア	100	0	1	ヒノキ								環境林(保全2)
1029	ア	101	0	1	ヒノキ					○			生産林
1029	ア	104	0	1	ヒノキ					○			生産林
1029	ア	105	0	1	クロマツ					○			生産林
1029	ア	106	0	1	ヒノキ					○			生産林
1029	ア	107	0	1	ヒノキ					○			生産林

林小班						森林の機能					施業方法		
林班	事林班	小班	枝番	種番	樹種	水源涵養 維持増進森林	山地災害防止 土壌保全機能森林	快適環境形成機能 維持増進森林	保健機能 維持増進森林	木材生産機能 維持増進森林	伐期の延長を 推進すべき森林 標準伐期齢+10年	長伐期を 推進すべき森林 標準伐期齢×2	三重県型森林 区分
1029	ア	108	0	1	ヒノキ					○			生産林
1029	ア	109	0	1	クロマツ					○			生産林
1029	ア	110	0	1	ヒノキ					○			生産林
1029	ア	111	0	1	クロマツ					○			生産林
1029	ア	112	0	1	ヒノキ					○			生産林
1029	ア	113	0	1	ヒノキ					○			生産林
1029	ア	114	0	1	ヒノキ					○			生産林
1029	ア	115	0	1	ヒノキ					○			生産林
1029	ア	116	0	1	クロマツ					○			生産林
1029	ア	117	0	1	ヒノキ					○			生産林
1029	ア	118	0	1	ヒノキ					○			生産林
1029	ア	119	0	1	ヒノキ					○			生産林
1029	ア	120	0	1	ヒノキ					○			生産林
1029	ア	121	0	1	ヒノキ					○			生産林
1029	ア	122	0	1	ヒノキ					○			生産林
1029	ア	123	0	1	ヒノキ								環境林(保全2)
1029	ア	124	0	1	ヒノキ					○			生産林
1029	ア	125	0	1	クロマツ								環境林(保全2)
1029	ア	126	0	1	クロマツ								環境林(保全2)
1029	ア	127	0	1	ヒノキ								環境林(保全2)
1029	ア	128	0	1	ヒノキ								環境林(保全2)
1029	ア	129	0	1	ヒノキ					○			生産林
1029	ア	130	0	1	ヒノキ					○			生産林
1029	ア	131	0	1	クロマツ					○			生産林
1029	ア	132	0	1	ヒノキ					○			生産林
1029	ア	133	0	1	ヒノキ					○			生産林
1029	ア	134	0	1	ヒノキ					○			生産林
1029	ア	135	0	1	ヒノキ					○			生産林
1029	ア	136	0	1	ヒノキ					○			生産林
1029	ア	137	0	1	ヒノキ					○			生産林
1029	ア	138	0	1	ヒノキ					○			生産林
1029	ア	139	0	1	ヒノキ					○			生産林
1029	ア	140	0	1	ヒノキ					○			生産林
1029	ア	142	0	1	ヒノキ					○			生産林
1029	ア	145	0	1	ヒノキ					○			生産林
1029	ア	146	0	1	ヒノキ					○			生産林
1029	ア	148	0	1	ヒノキ					○			生産林
1029	ア	150	0	1	クロマツ					○			生産林
1029	ア	151	0	1	クロマツ			○	○	○			生産林
1029	ア	152	0	1	クロマツ			○	○	○			生産林
1029	ア	153	0	1	ヒノキ					○			生産林
1029	ア	154	0	1	ヒノキ					○			生産林
1030	ア	1	0	1	ヒノキ					○			生産林
1030	ア	2	0	1	ヒノキ					○			生産林
1030	ア	3	0	1	ヒノキ					○			生産林
1030	ア	4	0	1	ヒノキ					○			生産林
1030	ア	5	0	1	ヒノキ					○			生産林
1030	ア	6	0	1	ヒノキ					○			生産林
1030	ア	10	1	1	ヒノキ					○			生産林
1030	ア	17	0	1	クロマツ					○			生産林
1030	ア	18	0	1	クロマツ					○			生産林
1030	ア	19	0	1	クロマツ					○			生産林
1030	ア	20	0	1	クロマツ					○			生産林
1030	ア	21	0	1	クロマツ					○			生産林
1030	ア	22	0	1	クロマツ					○			生産林
1030	ア	24	0	1	クロマツ					○			生産林
1030	ア	25	0	1	スギ					○			生産林
1030	ア	26	0	1	スギ					○			生産林
1030	ア	27	0	1	クロマツ					○			生産林
1030	ア	27	0	2	クロマツ					○			生産林
1030	ア	28	0	1	クロマツ					○			生産林
1030	ア	29	0	1	クロマツ					○			生産林
1030	ア	29	0	2	クロマツ					○			生産林
1030	ア	30	0	1	クロマツ								環境林(保全2)
1030	ア	31	0	1	クロマツ								環境林(保全2)
1030	ア	32	0	1	クロマツ								環境林(保全2)
1030	ア	33	0	1	クロマツ								環境林(保全2)
1030	ア	34	0	1	ヒノキ								環境林(保全2)
1030	ア	35	0	1	ヒノキ								環境林(保全2)
1030	ア	36	0	1	ヒノキ								環境林(保全2)
1030	ア	37	0	1	ヒノキ								環境林(保全2)
1030	ア	38	0	1	ヒノキ								環境林(保全2)
1030	ア	39	0	1	ヒノキ								環境林(保全2)
1030	ア	40	0	1	ヒノキ								環境林(保全2)
1030	ア	41	0	1	ヒノキ								環境林(保全2)
1030	ア	42	0	1	ヒノキ					○			生産林
1030	ア	42	1	1	ヒノキ					○			生産林
1030	ア	42	2	1	ヒノキ					○			生産林
1030	ア	42	3	1	ヒノキ					○			生産林
1030	ア	42	4	1	ヒノキ								環境林(保全2)
1030	ア	42	5	1	ヒノキ								環境林(保全2)
1030	ア	42	6	1	ヒノキ								環境林(保全2)
1030	ア	42	7	1	ヒノキ								環境林(保全2)
1030	ア	42	8	1	クロマツ								環境林(保全2)
1030	ア	42	9	1	ヒノキ								環境林(保全2)
1030	ア	42	10	1	ヒノキ								環境林(保全2)

林小班						森林の機能					施業方法		
林班	事林班	小班	枝番	種番	樹種	水源涵養 維持増進森林	山地災害防止 土壌保全機能森林	快適環境形成機能 維持増進森林	保健機能 維持増進森林	木材生産機能 維持増進森林	伐期の延長を 推進すべき森林 標準伐期齢+10年	長伐期を 推進すべき森林 標準伐期齢×2	三重県型森林 区分
1030	ア	42	11	1	ヒノキ								環境林(保全2)
1030	ア	42	12	1	ヒノキ								環境林(保全2)
1030	ア	42	13	1	ヒノキ								環境林(保全2)
1030	ア	42	14	1	ヒノキ								環境林(保全2)
1030	ア	42	15	1	ヒノキ					○			生産林
1030	ア	42	16	1	ヒノキ					○			生産林
1030	ア	42	17	1	ヒノキ					○			生産林
1030	ア	42	19	1	ヒノキ					○			生産林
1030	ア	42	20	1	ヒノキ					○			生産林
1030	ア	42	21	1	ヒノキ								環境林(保全2)
1030	ア	42	22	1	ヒノキ					○			生産林
1030	ア	42	23	1	ヒノキ								環境林(保全2)
1030	ア	42	24	1	ヒノキ								環境林(保全2)
1030	ア	42	25	1	ヒノキ								環境林(保全2)
1030	ア	42	26	1	ヒノキ								環境林(保全2)
1030	ア	42	27	1	ヒノキ								環境林(保全2)
1030	ア	42	28	1	クロマツ								環境林(保全2)
1030	ア	42	29	1	ヒノキ								環境林(保全2)
1030	ア	42	30	1	ヒノキ								環境林(保全2)
1030	ア	42	31	1	クロマツ								環境林(保全2)
1030	ア	43	0	1	ヒノキ					○			生産林
1030	ア	44	0	1	クロマツ								環境林(保全2)
1030	ア	45	0	1	ヒノキ					○			生産林
1030	ア	46	0	1	ヒノキ					○			生産林
1030	ア	46	0	2	クロマツ					○			生産林
1030	ア	47	0	1	ヒノキ					○			生産林
1030	ア	47	0	2	クロマツ					○			生産林
1030	ア	48	0	1	スギ					○			生産林
1030	ア	48	1	1	ヒノキ					○			生産林
1030	ア	48	2	1	ヒノキ					○			生産林
1030	ア	49	0	1	ヒノキ					○			生産林
1030	ア	50	0	1	クロマツ					○			生産林
1030	ア	51	0	1	クロマツ					○			生産林
1030	ア	51	0	2	クロマツ					○			生産林
1030	ア	52	0	1	クロマツ					○			生産林
1030	ア	53	0	1	クロマツ					○			生産林
1030	ア	53	0	2	クロマツ					○			生産林
1030	ア	54	0	1	クロマツ					○			生産林
1030	ア	54	2	1	ヒノキ					○			生産林
1031	ア	1	0	1	クロマツ					○			生産林
1031	ア	2	0	1	クロマツ					○			生産林
1031	ア	3	0	1	クロマツ					○			生産林
1031	ア	4	0	1	クロマツ					○			生産林
1031	ア	5	0	1	クロマツ					○			生産林
1031	ア	6	0	1	クロマツ					○			生産林
1031	ア	7	0	1	クロマツ								環境林(保全2)
1031	ア	8	0	1	ヒノキ								環境林(保全2)
1031	ア	8	0	2	クロマツ								環境林(保全2)
1031	ア	9	0	1	クロマツ								環境林(保全2)
1031	ア	10	0	1	ヒノキ								環境林(保全2)
1031	ア	10	0	2	クロマツ								環境林(保全2)
1031	ア	11	0	1	ヒノキ					○			生産林
1031	ア	11	0	2	クロマツ					○			生産林
1031	ア	12	0	1	ヒノキ			○	○				環境林(保全2)
1031	ア	12	0	2	クロマツ			○	○				環境林(保全2)
1031	ア	13	0	1	ヒノキ			○	○				環境林(保全2)
1031	ア	13	0	2	クロマツ			○	○				環境林(保全2)
1031	ア	14	0	1	ヒノキ								環境林(保全2)
1031	ア	14	0	2	クロマツ								環境林(保全2)
1031	ア	15	0	1	ヒノキ								環境林(保全2)
1031	ア	15	0	2	クロマツ								環境林(保全2)
1031	ア	16	0	1	クロマツ								環境林(保全2)
1031	ア	17	0	1	クロマツ								環境林(保全2)
1031	ア	18	0	1	クロマツ					○			生産林
1031	ア	18	0	2	クロマツ					○			生産林
1031	ア	19	0	1	クロマツ					○			生産林
1031	ア	20	0	1	ヒノキ					○			生産林
1031	ア	21	0	1	ヒノキ					○			生産林
1031	ア	22	0	1	ヒノキ					○			生産林
1031	ア	23	0	1	ヒノキ					○			生産林
1031	ア	24	0	1	ヒノキ								環境林(保全2)
1031	ア	25	0	1	ヒノキ					○			生産林
1031	ア	26	0	1	ヒノキ								環境林(保全2)
1031	ア	27	0	1	ヒノキ			○	○				環境林(保全2)
1031	ア	28	0	1	ヒノキ								環境林(保全2)
1031	ア	29	0	1	ヒノキ								環境林(保全2)
1031	ア	29	0	2	クロマツ								環境林(保全2)
1031	ア	30	0	1	ヒノキ								環境林(保全2)
1031	ア	30	0	2	クロマツ								環境林(保全2)
1031	ア	31	0	1	クロマツ								環境林(保全2)
1031	ア	32	0	1	ヒノキ								環境林(保全2)
1031	ア	33	0	1	クロマツ								環境林(保全2)
1031	ア	34	0	1	クロマツ								環境林(保全2)
1031	ア	35	0	1	クロマツ								環境林(保全2)
1031	ア	36	0	1	クロマツ								環境林(保全2)
1031	ア	37	0	1	スギ								環境林(保全2)

林小班						森林の機能					施業方法		
林班	事林班	小班	枝番	種番	樹種	水源涵養 維持増進森林	山地災害防止 土壌保全機能森林	快適環境形成機能 維持増進森林	保健機能 維持増進森林	木材生産機能 維持増進森林	伐期の延長を 推進すべき森林 標準伐期齢+10年	長伐期を 推進すべき森林 標準伐期齢×２	三重県型森林 区分
1031	ア	38	0	1	ヒノキ								環境林(保全2)
1031	ア	39	0	1	クロマツ								環境林(保全2)
1031	ア	40	0	1	クロマツ								環境林(保全2)
1031	ア	42	0	1	クロマツ			○	○				環境林(保全2)
1031	ア	45	0	1	ヒノキ			○	○				環境林(保全1)
1031	ア	47	0	1	クロマツ			○	○				環境林(保全1)
1031	ア	48	0	1	クロマツ			○	○				環境林(保全1)
1031	ア	49	0	1	ヒノキ			○	○				環境林(保全1)
1031	ア	49	0	2	クロマツ			○	○				環境林(保全1)
1031	ア	50	0	1	ヒノキ			○	○				環境林(保全1)
1031	ア	51	0	1	クロマツ			○	○				環境林(保全1)
1031	ア	53	0	1	ヒノキ			○	○				環境林(保全1)
1031	ア	54	0	1	ヒノキ			○	○				環境林(保全1)
1031	ア	55	0	1	クロマツ			○	○				環境林(保全1)
1031	ア	56	0	1	クロマツ			○	○				環境林(保全1)
1031	ア	57	0	1	クロマツ			○	○				環境林(保全1)
1031	ア	58	0	1	ヒノキ								環境林(保全2)
1031	ア	58	0	2	クロマツ								環境林(保全2)
1031	ア	59	0	1	ヒノキ								環境林(保全2)
1031	ア	60	0	1	クロマツ								環境林(保全2)
1031	ア	61	0	1	ヒノキ								環境林(保全2)
1031	ア	61	0	2	クロマツ								環境林(保全2)
1031	ア	62	0	1	ヒノキ								環境林(保全2)
1031	ア	62	0	2	クロマツ								環境林(保全2)
1031	ア	62	1	1	スギ								環境林(保全2)
1031	ア	63	0	1	ヒノキ								環境林(保全2)
1031	ア	64	0	1	クロマツ			○	○				環境林(保全1)
1031	ア	65	0	1	ヒノキ			○	○				環境林(保全1)
1031	ア	65	0	2	クロマツ			○	○				環境林(保全1)
1031	ア	66	0	1	ヒノキ								環境林(保全2)
1031	ア	66	0	2	クロマツ								環境林(保全2)
1031	ア	67	0	1	ヒノキ								環境林(保全2)
1031	ア	68	0	1	クロマツ								環境林(保全2)
1031	ア	69	0	1	ヒノキ								環境林(保全2)
1031	ア	70	0	1	ヒノキ								環境林(保全2)
1031	ア	71	0	1	ヒノキ								環境林(保全2)
1031	ア	72	0	1	ヒノキ					○			生産林
1032	ア	1	0	1	ヒノキ								環境林(保全2)
1032	ア	2	0	1	ヒノキ					○			生産林
1032	ア	3	0	1	ヒノキ								環境林(保全2)
1032	ア	3	0	2	クロマツ								環境林(保全2)
1032	ア	4	0	1	ヒノキ								環境林(保全2)
1032	ア	4	0	2	クロマツ								環境林(保全2)
1032	ア	5	0	1	ヒノキ								環境林(保全2)
1032	ア	5	0	2	ヒノキ								環境林(保全2)
1032	ア	6	0	1	ヒノキ								環境林(保全2)
1032	ア	6	0	2	クロマツ								環境林(保全2)
1032	ア	7	0	1	ヒノキ								環境林(保全2)
1032	ア	7	0	2	クロマツ								環境林(保全2)
1032	ア	8	0	1	クロマツ								環境林(保全2)
1032	ア	9	0	1	クロマツ								環境林(保全2)
1032	ア	10	0	1	クロマツ								環境林(保全2)
1032	ア	10	1	1	スギ								環境林(保全2)
1032	ア	11	0	1	スギ								環境林(保全2)
1032	ア	12	0	1	クロマツ								環境林(保全2)
1032	ア	13	0	1	クロマツ								環境林(保全2)
1032	ア	14	0	1	クロマツ								環境林(保全2)
1032	ア	15	0	1	スギ								環境林(保全2)
1032	ア	16	0	1	ヒノキ								環境林(保全2)
1032	ア	16	0	2	ヒノキ								環境林(保全2)
1032	ア	17	0	1	ヒノキ								環境林(保全2)
1032	ア	17	0	2	ヒノキ								環境林(保全2)
1032	ア	18	0	1	ヒノキ								環境林(保全2)
1032	ア	19	0	1	ヒノキ								環境林(保全2)
1032	ア	20	0	1	スギ								環境林(保全2)
1032	ア	20	0	2	ヒノキ								環境林(保全2)
1032	ア	21	0	1	ヒノキ								環境林(保全2)
1032	ア	22	0	1	ヒノキ								環境林(保全2)
1032	ア	23	0	1	ヒノキ								環境林(保全2)
1032	ア	24	0	1	ヒノキ								環境林(保全2)
1032	ア	25	0	1	スギ					○			生産林
1032	ア	25	0	2	ヒノキ					○			生産林
1032	ア	26	0	1	ヒノキ					○			生産林
1032	ア	26	0	2	クロマツ					○			生産林
1032	ア	27	0	1	ヒノキ								環境林(保全2)
1032	ア	27	0	2	ヒノキ								環境林(保全2)
1032	ア	27	0	3	クロマツ								環境林(保全2)
1032	ア	27	0	4	クロマツ								環境林(保全2)
1032	ア	29	0	1	ヒノキ								環境林(保全2)
1032	ア	29	0	2	クロマツ								環境林(保全2)
1032	ア	30	0	1	ヒノキ								環境林(保全2)
1032	ア	30	0	2	クロマツ								環境林(保全2)
1032	ア	31	0	1	ヒノキ								環境林(保全2)
1032	ア	31	0	2	クロマツ								環境林(保全2)
1032	ア	32	0	1	ヒノキ								環境林(保全2)
1032	ア	32	0	2	クロマツ								環境林(保全2)

林小班						森林の機能					施業方法		
林班	事林班	小班	枝番	種番	樹種	水源涵養 維持増進森林	山地災害防止 土壌保全機能森林	快適環境形成機能 維持増進森林	保健機能 維持増進森林	木材生産機能 維持増進森林	伐期の延長を 推進すべき森林 標準伐期齢+10年	長伐期を 推進すべき森林 標準伐期齢×２	三重県型森林 区分
1032	ア	33	0	1	ヒノキ								環境林(保全2)
1032	ア	33	0	2	クロマツ								環境林(保全2)
1032	ア	34	0	1	ヒノキ								環境林(保全2)
1032	ア	34	0	2	クロマツ								環境林(保全2)
1032	ア	35	0	1	ヒノキ								環境林(保全2)
1032	ア	35	0	2	クロマツ								環境林(保全2)
1032	ア	36	0	1	ヒノキ			○	○				環境林(保全2)
1032	ア	36	0	2	クロマツ			○	○				環境林(保全2)
1032	ア	37	0	1	ヒノキ			○	○				環境林(保全1)
1032	ア	37	0	2	クロマツ			○	○				環境林(保全1)
1032	ア	38	0	1	クロマツ			○	○				環境林(保全1)
1032	ア	38	0	2	クロマツ			○	○				環境林(保全1)
1032	ア	39	0	1	クロマツ			○	○				環境林(保全1)
1032	ア	40	0	1	クロマツ			○	○				環境林(保全1)
1032	ア	41	0	1	クロマツ			○	○				環境林(保全1)
1032	ア	42	0	1	ヒノキ			○	○				環境林(保全1)
1032	ア	42	0	2	ヒノキ			○	○				環境林(保全1)
1032	ア	43	0	1	ヒノキ			○	○				環境林(保全1)
1032	ア	44	0	1	クロマツ			○	○				環境林(保全2)
1032	ア	47	0	1	スギ			○	○				環境林(保全2)
1032	ア	48	0	1	ヒノキ								環境林(保全2)
1032	ア	48	0	2	ヒノキ								環境林(保全2)
1032	ア	49	0	1	ヒノキ								環境林(保全2)
1032	ア	50	0	1	ヒノキ								環境林(保全2)
1032	ア	51	0	1	ヒノキ								環境林(保全2)
1032	ア	51	0	2	ヒノキ								環境林(保全2)
1032	ア	52	0	1	ヒノキ								環境林(保全2)
1032	ア	53	0	1	ヒノキ								環境林(保全2)
1032	ア	54	0	1	ヒノキ								環境林(保全2)
1032	ア	55	0	1	ヒノキ								環境林(保全2)
1032	ア	56	0	1	ヒノキ								環境林(保全2)
1032	ア	57	0	1	ヒノキ								環境林(保全2)
1032	ア	57	0	2	ヒノキ								環境林(保全2)
1032	ア	58	0	1	ヒノキ								環境林(保全2)
1032	ア	59	0	1	ヒノキ								環境林(保全2)
1032	ア	60	0	1	ヒノキ								環境林(保全2)
1032	ア	61	0	1	ヒノキ								環境林(保全2)
1032	ア	62	0	1	ヒノキ								環境林(保全2)
1032	ア	63	0	1	ヒノキ								環境林(保全2)
1032	ア	64	0	1	ヒノキ					○			生産林
1032	ア	64	0	2	ヒノキ					○			生産林
1032	ア	65	0	1	ヒノキ								環境林(保全2)
1032	ア	66	0	1	ヒノキ								環境林(保全2)
1032	ア	66	0	2	ヒノキ								環境林(保全2)
1032	ア	67	0	1	ヒノキ								環境林(保全2)
1032	ア	68	0	1	ヒノキ								環境林(保全2)
1032	ア	69	0	1	ヒノキ			○	○	○			生産林
1032	ア	70	0	1	ヒノキ					○			生産林
1032	ア	71	0	1	ヒノキ			○	○	○			生産林
1032	ア	71	0	2	ヒノキ			○	○	○			生産林
1032	ア	71	1	1	ヒノキ					○			生産林
1032	ア	74	0	1	ヒノキ					○			生産林
1032	ア	74	0	2	ヒノキ					○			生産林
1032	ア	75	0	1	スギ					○			生産林
1032	ア	76	0	1	スギ					○			生産林
1032	ア	76	0	2	ヒノキ					○			生産林
1032	ア	77	0	1	ヒノキ					○			生産林
1032	ア	78	0	1	ヒノキ					○			生産林
1032	ア	79	0	1	ヒノキ					○			生産林
1032	ア	80	0	1	ヒノキ					○			生産林
1032	ア	81	0	1	ヒノキ					○			生産林
1032	ア	82	0	1	ヒノキ					○			生産林
1032	ア	83	0	1	スギ					○			生産林
1032	ア	84	0	1	ヒノキ					○			生産林
1032	ア	85	0	1	スギ					○			生産林
1032	ア	86	0	1	ヒノキ					○			生産林
1032	ア	87	0	1	スギ					○			生産林
1032	ア	88	0	1	ヒノキ					○			生産林
1032	ア	89	0	1	ヒノキ					○			生産林
1032	ア	92	0	1	スギ								環境林(保全2)
1032	ア	92	0	2	ヒノキ								環境林(保全2)
1032	ア	93	0	1	スギ								環境林(保全2)
1032	ア	93	0	2	ヒノキ								環境林(保全2)
1032	ア	94	0	1	ヒノキ								環境林(保全2)
1032	ア	95	0	1	ヒノキ								環境林(保全2)
1032	ア	96	0	1	ヒノキ								環境林(保全2)
1032	ア	96	0	2	ヒノキ								環境林(保全2)
1032	ア	97	0	1	ヒノキ					○			生産林
1032	ア	97	0	2	ヒノキ					○			生産林
1032	ア	98	0	1	ヒノキ								環境林(保全2)
1032	ア	98	0	2	ヒノキ								環境林(保全2)
1032	ア	99	0	1	ヒノキ					○			生産林
1032	ア	99	0	2	クロマツ					○			生産林
1032	ア	100	0	1	ヒノキ			○	○	○			生産林
1032	ア	101	0	1	ヒノキ								環境林(保全2)
1032	ア	101	0	2	ヒノキ								環境林(保全2)

林小班						森林の機能					施業方法		三重県型森林区分
林班	事林班	小班	枝番	種番	樹種	水源涵養維持増進森林	山地災害防止土壌保全機能森林	快適環境形成機能維持増進森林	保健機能維持増進森林	木材生産機能維持増進森林	伐期の延長を推進すべき森林 標準伐期齢+10年	長伐期を推進すべき森林 標準伐期齢×２	
1032	ア	102	0	1	ヒノキ								環境林(保全2)
1032	ア	103	0	1	ヒノキ								環境林(保全2)
1032	ア	104	0	1	ヒノキ								環境林(保全2)
1032	ア	105	0	1	ヒノキ								環境林(保全2)
1032	ア	107	0	1	ヒノキ								環境林(保全2)
1032	ア	108	0	1	ヒノキ								環境林(保全2)
1032	ア	109	0	1	スギ					○			生産林
1032	ア	110	0	1	ヒノキ					○			生産林
1032	ア	111	0	1	ヒノキ					○			生産林
1032	ア	112	0	1	ヒノキ					○			生産林
1033	ア	1	0	1	スギ					○			生産林
1033	ア	1	0	2	ヒノキ					○			生産林
1033	ア	2	0	1	ヒノキ					○			生産林
1033	ア	2	0	2	ヒノキ					○			生産林
1033	ア	2	0	3	ヒノキ					○			生産林
1033	ア	2	1	1	ヒノキ								環境林(保全2)
1033	ア	2	2	1	ヒノキ								環境林(保全2)
1033	ア	3	0	1	スギ								環境林(保全2)
1033	ア	4	0	1	スギ								環境林(保全2)
1033	ア	5	0	1	スギ								環境林(保全2)
1033	ア	6	0	1	スギ								環境林(保全2)
1033	ア	10	0	1	ヒノキ			○	○				環境林(保全2)
1033	ア	12	0	1	クロマツ								環境林(保全2)
1033	ア	13	0	1	スギ								環境林(保全2)
1033	ア	14	0	1	ヒノキ								環境林(保全2)
1033	ア	15	0	1	クロマツ								環境林(保全2)
1033	ア	16	0	1	スギ								環境林(保全2)
1033	ア	17	0	1	スギ								環境林(保全2)
1033	ア	18	0	1	スギ								環境林(保全2)
1033	ア	19	0	1	スギ								環境林(保全2)
1033	ア	19	0	2	スギ								環境林(保全2)
1033	ア	20	0	1	クロマツ								環境林(保全2)
1033	ア	24	0	1	スギ								環境林(保全2)
1033	ア	26	0	1	クロマツ					○			生産林
1033	ア	27	0	1	クロマツ								環境林(保全2)
1033	ア	28	0	1	クロマツ					○			生産林
1033	ア	29	0	1	スギ					○			生産林
1033	ア	30	0	1	スギ					○			生産林
1033	ア	31	0	1	クロマツ					○			生産林
1033	ア	32	0	1	クロマツ								環境林(保全2)
1033	ア	33	0	1	クロマツ			○	○	○			生産林
1033	ア	34	0	1	クロマツ					○			生産林
1033	ア	35	0	1	クロマツ					○			生産林
1033	ア	36	0	1	クロマツ					○			生産林
1033	ア	37	0	1	クロマツ					○			生産林
1033	ア	38	0	1	クロマツ					○			生産林
1033	ア	39	0	1	クロマツ					○			生産林
1033	ア	40	0	1	クロマツ					○			生産林
1033	ア	41	0	1	クロマツ					○			生産林
1033	ア	42	0	1	クロマツ					○			生産林
1033	ア	43	0	1	クロマツ					○			生産林
1033	ア	45	0	1	スギ					○			生産林
1033	ア	45	0	2	スギ					○			生産林
1033	ア	46	0	1	スギ					○			生産林
1033	ア	48	0	1	ヒノキ					○			生産林
1033	ア	49	0	1	クロマツ					○			生産林
1033	ア	50	0	1	ヒノキ					○			生産林
1033	ア	51	0	1	クロマツ					○			生産林
1033	ア	52	0	1	クロマツ					○			生産林
1033	ア	53	0	1	クロマツ					○			生産林
1033	ア	54	0	1	クロマツ					○			生産林
1033	ア	55	0	1	クロマツ					○			生産林
1034	ア	1	0	1	ヒノキ					○			生産林
1034	ア	2	0	1	スギ					○			生産林
1034	ア	3	0	1	スギ					○			生産林
1034	ア	4	0	1	ヒノキ					○			生産林
1034	ア	5	0	1	ヒノキ					○			生産林
1034	ア	6	0	1	ヒノキ					○			生産林
1034	ア	7	0	1	ヒノキ					○			生産林
1034	ア	7	0	2	クロマツ					○			生産林
1034	ア	10	0	1	ヒノキ			○	○	○			生産林
1034	ア	11	0	1	ヒノキ					○			生産林
1034	ア	12	0	1	ヒノキ					○			生産林
1034	ア	14	0	1	ヒノキ					○			生産林
1034	ア	17	0	1	スギ					○			生産林
1034	ア	18	0	1	ヒノキ					○			生産林
1034	ア	19	0	1	クロマツ					○			生産林
1034	ア	21	0	1	クロマツ					○			生産林
1034	ア	22	0	1	クロマツ					○			生産林
1034	ア	23	0	1	クロマツ					○			生産林
1034	ア	24	0	1	クロマツ					○			生産林
1034	ア	25	0	1	ヒノキ					○			生産林
1034	ア	26	0	1	ヒノキ					○			生産林
1034	ア	27	0	1	ヒノキ					○			生産林
1034	ア	28	0	1	ヒノキ					○			生産林
1034	ア	29	0	1	ヒノキ					○			生産林

林小班						森林の機能					施業方法		
林班	事林班	小班	枝番	種番	樹種	水源涵養維持増進森林	山地災害防止土壌保全機能森林	快適環境形成機能維持増進森林	保健機能維持増進森林	木材生産機能維持増進森林	伐期の延長を推進すべき森林 標準伐期齢+10年	長伐期を推進すべき森林 標準伐期齢×２	三重県型森林区分
1034	ア	30	0	1	ヒノキ					○			生産林
1034	ア	31	0	1	ヒノキ					○			生産林
1034	ア	32	0	1	ヒノキ					○			生産林
1034	ア	34	0	1	ヒノキ					○			生産林
1034	ア	35	0	1	ヒノキ					○			生産林
1034	ア	37	0	1	ヒノキ					○			生産林
1034	ア	38	0	1	ヒノキ					○			生産林
1034	ア	39	0	1	ヒノキ			○	○				環境林(保全2)
1034	ア	40	0	1	ヒノキ					○			生産林
1034	ア	41	0	1	ヒノキ					○			生産林
1034	ア	42	0	1	スギ					○			生産林
1034	ア	43	0	1	クロマツ					○			生産林
1034	ア	44	0	1	クロマツ					○			生産林
1034	ア	45	0	1	スギ					○			生産林
1034	ア	46	0	1	ヒノキ					○			生産林
1034	ア	47	0	1	スギ					○			生産林
1034	ア	48	0	1	スギ					○			生産林
1034	ア	49	0	1	スギ					○			生産林
1034	ア	50	0	1	スギ					○			生産林
1034	ア	51	0	1	スギ					○			生産林
1034	ア	52	0	1	スギ					○			生産林
1034	ア	53	0	1	クロマツ					○			生産林
1034	ア	54	0	1	スギ					○			生産林
1034	ア	55	0	1	スギ					○			生産林
1034	ア	56	0	1	スギ					○			生産林
1034	ア	91	0	1	クロマツ					○			生産林
1034	ア	92	0	1	スギ					○			生産林
1034	ア	93	0	1	ヒノキ					○			生産林
1034	ア	94	0	1	ヒノキ					○			生産林
1034	ア	95	0	1	クロマツ					○			生産林
1034	ア	96	0	1	クロマツ					○			生産林
1034	ア	97	0	1	クロマツ					○			生産林
1034	ア	98	0	1	ヒノキ					○			生産林
1034	ア	99	0	1	スギ					○			生産林
1034	ア	100	0	1	クロマツ					○			生産林
1034	ア	101	0	1	クロマツ					○			生産林
1034	ア	102	0	1	クロマツ					○			生産林
1034	ア	103	0	1	クロマツ					○			生産林
1034	ア	104	0	1	クロマツ					○			生産林
1034	ア	105	0	1	クロマツ					○			生産林
1034	ア	106	0	1	クロマツ					○			生産林
1034	ア	107	0	1	スギ					○			生産林
1034	ア	108	0	1	スギ					○			生産林
1034	ア	109	0	1	スギ					○			生産林
1034	ア	110	0	1	クロマツ					○			生産林
1034	ア	111	0	1	クロマツ					○			生産林
1034	ア	112	0	1	クロマツ					○			生産林
1034	ア	113	0	1	クロマツ					○			生産林
1034	ア	114	0	1	クロマツ					○			生産林
1034	ア	115	0	1	クロマツ					○			生産林
1034	ア	116	0	1	クロマツ					○			生産林
1034	ア	117	0	1	クロマツ					○			生産林
1034	ア	118	0	1	クロマツ					○			生産林
1034	ア	119	0	1	ヒノキ					○			生産林
1034	ア	119	0	2	クロマツ					○			生産林
1034	ア	121	0	1	クロマツ					○			生産林
1034	ア	122	0	1	クロマツ					○			生産林
1034	ア	123	0	1	クロマツ					○			生産林
1034	ア	124	0	1	クロマツ					○			生産林
1034	ア	125	0	1	クロマツ					○			生産林
1034	ア	126	0	1	クロマツ					○			生産林
1034	ア	127	0	1	スギ					○			生産林
1034	ア	128	0	1	スギ					○			生産林
1034	ア	129	0	1	クロマツ					○			生産林
1034	ア	130	0	1	クロマツ					○			生産林
1034	ア	131	0	1	ヒノキ					○			生産林
1034	ア	132	0	1	ヒノキ					○			生産林
1034	ア	133	0	1	スギ					○			生産林
1034	ア	134	0	1	クロマツ					○			生産林
1034	ア	135	0	1	クロマツ					○			生産林
1034	ア	136	0	1	クロマツ					○			生産林
1034	ア	137	0	1	クロマツ					○			生産林
1034	ア	138	0	1	クロマツ					○			生産林
1034	ア	139	0	1	クロマツ					○			生産林
1034	ア	140	0	1	クロマツ					○			生産林
1034	ア	141	0	1	ヒノキ					○			生産林
1034	ア	142	0	1	ヒノキ					○			生産林
1034	ア	145	0	1	クロマツ					○			生産林
1034	ア	146	0	1	スギ					○			生産林
1034	ア	147	0	1	スギ					○			生産林
1034	ア	148	0	1	スギ					○			生産林
1034	ア	149	0	1	スギ					○			生産林
1034	ア	150	0	1	スギ					○			生産林
1034	ア	151	0	1	スギ					○			生産林
1034	ア	152	0	1	スギ					○			生産林
1034	ア	153	0	1	スギ					○			生産林

林小班						森林の機能					施業方法		三重県型森林区分
林班	事林班	小班	枝番	種番	樹種	水源涵養維持増進森林	山地災害防止土壌保全機能森林	快適環境形成機能維持増進森林	保健機能維持増進森林	木材生産機能維持増進森林	伐期の延長を推進すべき森林 標準伐期齢+10年	長伐期を推進すべき森林 標準伐期齢×２	
1034	ア	153	0	2	ヒノキ					○			生産林
1034	ア	154	0	1	ヒノキ					○			生産林
1034	ア	155	0	1	クロマツ					○			生産林
1034	ア	156	0	1	クロマツ					○			生産林
1034	ア	157	0	1	クロマツ					○			生産林
1034	ア	158	0	1	ヒノキ					○			生産林
1034	ア	159	0	1	スギ					○			生産林
1034	ア	160	0	1	スギ					○			生産林
1034	ア	161	0	1	スギ					○			生産林
1034	ア	162	0	1	スギ					○			生産林
1034	ア	163	0	1	スギ					○			生産林
1034	ア	164	0	1	スギ					○			生産林
1034	ア	165	0	1	スギ					○			生産林
1034	ア	166	0	1	スギ					○			生産林
1034	ア	167	0	1	スギ					○			生産林
1034	ア	168	0	1	スギ					○			生産林
1034	ア	169	0	1	スギ					○			生産林
1034	ア	171	0	1	ヒノキ					○			生産林
1034	ア	172	0	1	クロマツ					○			生産林
1034	ア	176	0	1	スギ					○			生産林
1034	ア	186	0	1	ヒノキ					○			生産林
1034	ア	186	0	2	クロマツ					○			生産林
1034	ア	187	0	1	ヒノキ					○			生産林
1034	ア	188	0	1	クロマツ					○			生産林
1034	ア	189	0	1	スギ					○			生産林
1034	ア	190	0	1	ヒノキ								環境林(保全2)
1034	ア	190	0	2	クロマツ								環境林(保全2)
1034	ア	191	0	1	ヒノキ								環境林(保全2)
1034	ア	191	0	2	クロマツ								環境林(保全2)
1034	ア	192	0	1	ヒノキ								環境林(保全2)
1034	ア	193	0	1	ヒノキ								環境林(保全2)
1034	ア	194	0	1	ヒノキ								環境林(保全2)
1034	ア	195	0	1	ヒノキ								環境林(保全2)
1034	ア	196	0	1	ヒノキ								環境林(保全2)
1034	ア	197	0	1	クロマツ								環境林(保全2)
1034	ア	198	0	1	ヒノキ								環境林(保全2)
1034	ア	198	0	2	クロマツ								環境林(保全2)
1034	ア	199	0	1	ヒノキ			○	○				環境林(保全2)
1034	ア	201	0	1	クロマツ			○	○				環境林(保全2)
1034	ア	202	0	1	クロマツ								環境林(保全2)
1034	ア	203	0	1	クロマツ								環境林(保全2)
1034	ア	204	0	1	クロマツ								環境林(保全2)
1034	ア	205	0	1	クロマツ								環境林(保全2)
1034	ア	210	0	1	ヒノキ								環境林(保全2)
1034	ア	211	0	1	ヒノキ								環境林(保全2)
1034	ア	218	0	1	スギ								環境林(保全2)
1034	ア	219	0	1	スギ								環境林(保全2)
1034	ア	221	0	1	スギ								環境林(保全2)
1034	ア	248	0	1	ヒノキ								環境林(保全2)
1035	ア	17	0	1	クロマツ					○			生産林
1035	ア	33	1	1	クロマツ			○	○	○			生産林
1035	ア	35	0	1	クロマツ					○			生産林
1035	ア	43	0	1	クロマツ					○			生産林
1035	ア	44	0	1	クロマツ					○			生産林
1035	ア	46	0	1	クロマツ					○			生産林
1035	ア	47	0	1	ヒノキ								環境林(保全2)
1035	ア	47	0	2	クロマツ								環境林(保全2)
1035	ア	50	0	1	スギ			○	○				環境林(保全2)
1035	ア	51	0	1	ヒノキ			○	○				環境林(保全2)
1035	ア	52	0	1	クロマツ			○	○				環境林(保全2)
1035	ア	54	0	1	ヒノキ					○			生産林
1035	ア	54	0	2	ヒノキ					○			生産林
1035	ア	55	0	1	ヒノキ								環境林(保全2)
1035	ア	56	0	1	ヒノキ								環境林(保全2)
1035	ア	57	0	1	ヒノキ								環境林(保全2)
1035	ア	58	0	1	ヒノキ					○			生産林
1035	ア	59	0	1	ヒノキ					○			生産林
1035	ア	60	0	1	スギ					○			生産林
1035	ア	61	0	1	ヒノキ					○			生産林
1035	ア	61	0	2	クロマツ					○			生産林
1035	ア	62	0	1	ヒノキ					○			生産林
1035	ア	63	0	1	ヒノキ					○			生産林
1035	ア	64	0	1	ヒノキ								環境林(保全2)
1035	ア	65	0	1	クロマツ								環境林(保全2)
1035	ア	66	0	1	ヒノキ								環境林(保全2)
1035	ア	66	0	2	ヒノキ								環境林(保全2)
1035	ア	67	0	1	ヒノキ								環境林(保全2)
1035	ア	68	0	1	クロマツ					○			生産林
1035	ア	68	0	2	クロマツ					○			生産林
1035	ア	69	0	1	クロマツ								環境林(保全2)
1035	ア	70	0	1	クロマツ					○			生産林
1035	ア	72	0	1	クロマツ			○	○				環境林(保全2)
1035	ア	73	0	1	クロマツ								環境林(保全2)
1035	ア	74	0	1	クロマツ								環境林(保全2)
1035	ア	76	0	1	ヒノキ					○			生産林
1035	ア	76	0	2	ヒノキ					○			生産林

林小班						森林の機能					施業方法		三重県型森林区分
林班	事林班	小班	枝番	種番	樹種	水源涵養維持増進森林	山地災害防止土壌保全機能森林	快適環境形成機能維持増進森林	保健機能維持増進森林	木材生産機能維持増進森林	伐期の延長を推進すべき森林 標準伐期齢+10年	長伐期を推進すべき森林 標準伐期齢×２	
1035	ア	77	0	1	クロマツ			○	○				環境林(保全2)
1035	ア	78	0	1	クロマツ			○	○				環境林(保全2)
1035	ア	79	0	1	ヒノキ								環境林(保全2)
1035	ア	79	0	2	ヒノキ								環境林(保全2)
1035	ア	80	0	1	ヒノキ					○			生産林
1035	ア	80	0	2	クロマツ					○			生産林
1035	ア	81	0	1	ヒノキ								環境林(保全2)
1035	ア	82	0	1	ヒノキ					○			生産林
1035	ア	82	0	2	クロマツ					○			生産林
1035	ア	84	0	1	ヒノキ					○			生産林
1035	ア	84	0	2	クロマツ					○			生産林
1035	ア	85	0	1	ヒノキ					○			生産林
1035	ア	86	0	1	ヒノキ					○			生産林
1035	ア	87	0	1	ヒノキ					○			生産林
1035	ア	88	0	1	ヒノキ					○			生産林
1035	ア	89	0	1	ヒノキ					○			生産林
1035	ア	89	1	1	ヒノキ					○			生産林
1035	ア	90	0	1	ヒノキ								環境林(保全2)
1035	ア	92	0	1	クロマツ					○			生産林
1035	ア	93	0	1	ヒノキ					○			生産林
1035	ア	93	0	2	クロマツ					○			生産林
1035	ア	94	0	1	ヒノキ					○			生産林
1035	ア	95	0	1	クロマツ					○			生産林
1035	ア	96	0	1	ヒノキ					○			生産林
1035	ア	97	0	1	ヒノキ					○			生産林
1035	ア	98	0	1	ヒノキ					○			生産林
1035	ア	100	0	1	クロマツ					○			生産林
1035	ア	101	0	1	ヒノキ					○			生産林
1035	ア	102	0	1	ヒノキ					○			生産林
1035	ア	103	0	1	クロマツ					○			生産林
1035	ア	104	0	1	スギ					○			生産林
1035	ア	104	0	2	ヒノキ					○			生産林
1035	ア	104	0	3	ヒノキ					○			生産林
1035	ア	105	0	1	ヒノキ					○			生産林
1035	ア	105	0	2	クロマツ					○			生産林
1035	ア	106	0	1	スギ					○			生産林
1035	ア	107	0	1	スギ					○			生産林
1036	ア	6	0	1	ヒノキ					○			生産林
1036	ア	6	0	2	クロマツ					○			生産林
1036	ア	7	0	1	ヒノキ					○			生産林
1036	ア	7	0	2	ヒノキ					○			生産林
1036	ア	8	0	1	スギ					○			生産林
1036	ア	8	0	2	ヒノキ					○			生産林
1036	ア	9	0	1	スギ					○			生産林
1036	ア	10	0	1	ヒノキ					○			生産林
1036	ア	10	0	2	ヒノキ					○			生産林
1036	ア	11	0	1	ヒノキ					○			生産林
1036	ア	11	0	2	ヒノキ					○			生産林
1036	ア	12	0	1	スギ					○			生産林
1036	ア	13	0	1	スギ					○			生産林
1036	ア	14	0	1	スギ					○			生産林
1036	ア	15	0	1	スギ					○			生産林
1036	ア	16	0	1	ヒノキ					○			生産林
1036	ア	17	0	1	ヒノキ					○			生産林
1036	ア	18	0	1	ヒノキ					○			生産林
1036	ア	19	0	1	ヒノキ					○			生産林
1036	ア	20	0	1	ヒノキ					○			生産林
1036	ア	22	0	1	ヒノキ					○			生産林
1037	エ	2	0	1	クロマツ								環境林(保全2)
1037	エ	5	0	1	クロマツ								環境林(保全2)
1037	エ	6	0	1	クロマツ								環境林(保全2)
1037	エ	7	0	1	クロマツ								環境林(保全2)
1037	エ	10	0	1	ヒノキ			○	○				環境林(保全2)
1037	エ	15	0	1	クロマツ								環境林(保全2)
1037	エ	16	0	1	ヒノキ								環境林(保全2)
1037	エ	17	0	1	ヒノキ								環境林(保全2)
1037	エ	17	0	2	クロマツ								環境林(保全2)
1037	エ	18	0	1	ヒノキ								環境林(保全2)
1037	エ	19	0	1	ヒノキ								環境林(保全2)
1037	エ	20	0	1	ヒノキ								環境林(保全2)
1037	エ	21	0	1	ヒノキ								環境林(保全2)
1037	エ	22	0	1	ヒノキ								環境林(保全2)
1037	エ	24	0	1	ヒノキ								環境林(保全2)
1037	エ	26	0	1	クロマツ			○	○				環境林(保全2)
1037	エ	29	0	1	クロマツ								環境林(保全2)
1037	エ	39	0	1	クロマツ								環境林(保全2)
1037	エ	54	0	1	クロマツ			○	○				環境林(保全2)
1037	エ	55	0	1	クロマツ								環境林(保全2)
1037	エ	76	0	1	クロマツ								環境林(保全2)
1037	エ	87	0	1	クロマツ								環境林(保全2)
1037	エ	88	0	1	クロマツ								環境林(保全2)
1037	エ	90	0	1	クロマツ								環境林(保全2)
1037	エ	91	0	1	クロマツ								環境林(保全2)
1037	エ	94	0	1	クロマツ								環境林(保全2)
1037	エ	95	0	1	スギ			○	○				環境林(保全2)
1037	エ	95	0	2	クロマツ			○	○				環境林(保全2)

林小班						森林の機能					施業方法		三重県型森林区分
林班	事林班	小班	枝番	種番	樹種	水源涵養維持増進森林	山地災害防止土壌保全機能森林	快適環境形成機能維持増進森林	保健機能維持増進森林	木材生産機能維持増進森林	伐期の延長を推進すべき森林 標準伐期齢+10年	長伐期を推進すべき森林 標準伐期齢×2	
1037	エ	98	0	1	スギ			○	○				環境林(保全2)
1037	エ	99	0	1	クロマツ								環境林(保全2)
1037	エ	103	0	1	クロマツ								環境林(保全2)
1037	エ	104	0	1	ヒノキ								環境林(保全2)
1037	エ	105	0	1	クロマツ			○	○				環境林(保全2)
1037	オ	1	1	1	クロマツ								環境林(保全2)
1037	キ	18	0	1	ヒノキ								環境林(保全2)
1037	キ	27	0	1	ヒノキ	○	○						環境林(保全2)
1038	オ	1	0	1	スギ								環境林(保全2)
1038	オ	1	0	2	ヒノキ								環境林(保全2)
1039	ア	1	0	1	スギ					○			生産林
1039	ア	1	0	2	ヒノキ					○			生産林
1039	ア	1	1	1	ヒノキ					○			生産林
1039	ア	1	1	2	クロマツ					○			生産林
1039	ア	2	0	1	ヒノキ					○			生産林
1039	ア	2	0	2	ヒノキ					○			生産林
1039	ア	2	0	3	ヒノキ					○			生産林
1039	ア	2	0	4	ヒノキ					○			生産林
1039	ア	2	0	5	クロマツ					○			生産林
1039	ア	2	1	1	クロマツ					○			生産林
1039	ア	2	2	1	クロマツ					○			生産林
1039	ア	4	0	1	スギ					○			生産林
1039	ア	5	0	1	スギ					○			生産林
1039	ア	11	0	1	スギ								環境林(保全2)
1039	ア	11	0	2	ヒノキ								環境林(保全2)
1039	ア	12	0	1	クロマツ								環境林(保全2)
1039	ア	12	1	1	クロマツ					○			生産林
1039	ア	13	0	1	クロマツ								環境林(保全2)
1039	ア	14	0	1	クロマツ								環境林(保全2)
1039	ア	15	0	1	クロマツ								環境林(保全2)
1039	ア	16	0	1	クロマツ								環境林(保全2)
1039	ア	17	0	1	クロマツ								環境林(保全2)
1039	ア	18	0	1	クロマツ								環境林(保全2)
1039	ア	19	0	1	クロマツ								環境林(保全2)
1039	ア	32	0	1	スギ					○			生産林
1039	ア	32	0	2	ヒノキ					○			生産林
1039	ア	32	0	3	クロマツ					○			生産林
1039	オ	3	0	1	ヒノキ								環境林(保全2)
1039	オ	4	1	1	ヒノキ					○			生産林
1039	オ	4	1	2	ヒノキ					○			生産林
1039	オ	5	0	1	スギ								環境林(保全2)
1039	オ	5	0	2	ヒノキ								環境林(保全2)
1039	オ	6	0	1	スギ								環境林(保全2)
1039	オ	6	0	2	ヒノキ								環境林(保全2)
1039	オ	7	0	1	ヒノキ								環境林(保全2)
1039	オ	7	0	2	ヒノキ								環境林(保全2)
1039	オ	8	0	1	ヒノキ								環境林(保全2)
1039	オ	9	0	1	ヒノキ								環境林(保全2)
1039	オ	9	0	2	クロマツ								環境林(保全2)
1039	オ	10	0	1	ヒノキ								環境林(保全2)
1039	オ	11	0	1	スギ			○	○				環境林(保全2)
1039	オ	11	0	2	ヒノキ			○	○				環境林(保全2)
1039	オ	12	0	1	ヒノキ			○	○				環境林(保全2)
1039	オ	15	0	1	ヒノキ								環境林(保全2)
1039	オ	16	0	1	ヒノキ								環境林(保全2)
1039	オ	16	0	2	ヒノキ								環境林(保全2)
1039	オ	19	0	1	クロマツ								環境林(保全2)
1039	オ	20	0	1	クロマツ								環境林(保全2)
1039	オ	20	0	2	クロマツ								環境林(保全2)
1039	オ	21	0	1	ヒノキ								環境林(保全2)
1039	オ	22	0	1	ヒノキ			○	○				環境林(保全2)
1039	オ	26	0	1	クロマツ					○			生産林
1039	カ	1	0	1	ヒノキ								環境林(保全2)
1039	カ	2	0	1	スギ								環境林(保全2)
1039	カ	2	0	2	ヒノキ								環境林(保全2)
1039	カ	3	0	1	スギ								環境林(保全2)
1039	カ	4	0	1	スギ								環境林(保全2)
1039	カ	5	0	1	ヒノキ								環境林(保全2)
1039	カ	6	0	1	ヒノキ			○	○				環境林(保全2)
1039	カ	6	0	2	ヒノキ			○	○				環境林(保全2)
1039	カ	7	0	1	ヒノキ			○	○				環境林(保全2)
1039	カ	8	0	1	ヒノキ			○	○				環境林(保全2)
1039	カ	9	0	1	スギ			○	○				環境林(保全2)
1039	カ	9	0	2	ヒノキ			○	○				環境林(保全2)
1039	カ	10	0	1	スギ			○	○				環境林(保全2)
1039	カ	11	0	1	ヒノキ			○	○				環境林(保全2)
1039	カ	12	0	1	スギ			○	○				環境林(保全2)
1039	カ	12	0	2	ヒノキ			○	○				環境林(保全2)
1039	カ	13	0	1	ヒノキ			○	○				環境林(保全2)
1039	カ	14	0	1	ヒノキ			○	○				環境林(保全2)
1039	カ	15	0	1	ヒノキ			○	○				環境林(保全2)
1039	カ	17	0	1	ヒノキ			○	○				環境林(保全2)
1039	カ	18	0	1	クロマツ			○	○				環境林(保全2)
1039	カ	19	0	1	ヒノキ			○	○				環境林(保全2)
1039	カ	20	0	1	スギ			○	○				環境林(保全2)
1039	カ	20	0	2	ヒノキ			○	○				環境林(保全2)

林小班						森林の機能					施業方法		三重県型森林区分
林班	事林班	小班	枝番	種番	樹種	水源涵養維持増進森林	山地災害防止土壌保全機能森林	快適環境形成機能維持増進森林	保健機能維持増進森林	木材生産機能維持増進森林	伐期の延長を推進すべき森林 標準伐期齢+10年	長伐期を推進すべき森林 標準伐期齢×2	
1039	カ	21	0	1	ヒノキ			○	○				環境林(保全2)
1039	カ	23	0	1	スギ			○	○				環境林(保全2)
1039	カ	23	0	2	ヒノキ			○	○				環境林(保全2)
1040	ア	1	0	1	クロマツ			○	○				環境林(保存)
1040	ア	2	0	1	ヒノキ			○	○				環境林(保存)
1040	ア	3	0	1	スギ			○	○				環境林(保存)
1040	ア	4	0	1	スギ			○	○				環境林(保存)
1040	ア	5	0	1	ヒノキ			○	○				環境林(保存)
1040	ア	5	0	2	ヒノキ			○	○				環境林(保存)
1040	イ	7	0	1	スギ			○	○				環境林(保全1)
1040	イ	7	0	2	スギ			○	○				環境林(保全1)
1040	イ	10	0	1	クロマツ			○	○				環境林(保全1)
1040	ウ	1	0	1	スギ	○	○						環境林(保全1)
1040	ウ	1	0	2	スギ	○	○						環境林(保全1)
1040	ウ	1	0	3	ヒノキ	○	○						環境林(保全1)
1040	ウ	2	0	1	スギ	○	○						環境林(保全1)
1040	ウ	2	0	2	ヒノキ	○	○						環境林(保全1)
1040	ウ	3	0	1	スギ	○	○						環境林(保全1)
1040	ウ	3	0	2	ヒノキ	○	○						環境林(保全1)
1040	ウ	4	0	1	スギ	○	○						環境林(保全1)
1040	ウ	4	0	2	ヒノキ	○	○						環境林(保全1)
1040	ウ	5	0	1	スギ	○	○						環境林(保全1)
1040	ウ	5	0	2	ヒノキ	○	○						環境林(保全1)
1040	ウ	5	0	3	ヒノキ	○	○						環境林(保全1)
1040	ウ	6	0	1	スギ	○	○						環境林(保全1)
1040	ウ	6	0	2	ヒノキ	○	○						環境林(保全1)
1040	ウ	7	0	1	スギ	○	○						環境林(保全1)
1040	ウ	7	0	2	ヒノキ	○	○						環境林(保全1)
1040	ウ	8	0	1	スギ	○	○						環境林(保全1)
1040	ウ	8	0	2	ヒノキ	○	○						環境林(保全1)
1040	ウ	9	0	1	スギ	○	○						環境林(保全1)
1040	ウ	9	0	2	スギ	○	○						環境林(保全1)
1040	ウ	9	0	3	ヒノキ	○	○						環境林(保全1)
1040	ウ	9	0	4	ヒノキ	○	○						環境林(保全1)
1040	ウ	10	0	1	スギ	○	○						環境林(保全1)
1040	ウ	10	0	2	ヒノキ	○	○						環境林(保全1)
1040	ウ	11	0	1	スギ	○	○						環境林(保全1)
1040	ウ	11	0	2	ヒノキ	○	○						環境林(保全1)
1040	ウ	11	1	1	ヒノキ	○	○						環境林(保全1)
1040	ウ	12	0	1	スギ	○	○						環境林(保全1)
1040	ウ	12	0	2	ヒノキ	○	○						環境林(保全1)
1040	ウ	13	0	1	スギ	○	○						環境林(保全1)
1040	ウ	13	0	2	ヒノキ	○	○						環境林(保全1)
1040	ウ	14	0	1	スギ	○	○						環境林(保全1)
1040	ウ	15	0	1	スギ	○	○						環境林(保全1)
1040	ウ	16	0	1	ヒノキ	○	○						環境林(保全1)
1040	ウ	16	0	2	クロマツ	○	○						環境林(保全1)
1040	ウ	17	0	1	クロマツ	○	○						環境林(保全1)
1040	ウ	18	0	1	ヒノキ	○	○						環境林(保全1)
1040	ウ	18	1	1	ヒノキ	○	○						環境林(保全1)
1040	ウ	19	0	1	ヒノキ			○	○				環境林(保全1)
1040	ウ	19	0	2	クロマツ			○	○				環境林(保全1)
1040	ウ	20	0	1	スギ			○	○				環境林(保全1)
1040	ウ	20	0	2	ヒノキ			○	○				環境林(保全1)
1040	エ	1	0	1	クロマツ			○	○				環境林(保全1)
1040	エ	2	0	1	スギ			○	○				環境林(保全1)
1040	エ	2	0	2	クロマツ			○	○				環境林(保全1)
1040	エ	3	0	1	スギ			○	○				環境林(保全1)
1041	ア	33	0	1	スギ								環境林(保全2)
1041	ア	33	0	2	ヒノキ								環境林(保全2)
1041	ア	34	0	1	ヒノキ								環境林(保全2)
1041	ア	35	0	1	スギ					○			生産林
1041	ア	35	0	2	ヒノキ					○			生産林
1041	ア	38	0	1	スギ								環境林(保全2)
1041	ア	38	0	2	ヒノキ								環境林(保全2)
1041	ア	38	0	3	クロマツ								環境林(保全2)
1041	イ	3	0	1	スギ								環境林(保全2)
1041	イ	3	0	2	ヒノキ								環境林(保全2)
1041	イ	5	0	1	ヒノキ								環境林(保全2)
1041	イ	6	0	1	ヒノキ								環境林(保全2)
1041	イ	7	0	1	ヒノキ			○	○				環境林(保全2)
1041	ウ	1	0	1	スギ			○	○				環境林(保全2)
1041	ウ	1	0	2	ヒノキ			○	○				環境林(保全2)
1041	ウ	1	0	3	ヒノキ			○	○				環境林(保全2)
1041	ウ	2	0	1	スギ			○	○				環境林(保全2)
1041	ウ	2	0	2	ヒノキ			○	○				環境林(保全2)
1041	ウ	2	0	3	クロマツ			○	○				環境林(保全2)
1041	ウ	3	0	1	ヒノキ			○	○				環境林(保全2)
1041	ウ	5	0	1	ヒノキ			○	○				環境林(保全2)
1041	ウ	6	0	1	ヒノキ			○	○				環境林(保全2)
1041	ウ	7	0	1	ヒノキ			○	○				環境林(保全2)
1041	ウ	8	0	1	ヒノキ			○	○				環境林(保全2)
1041	ウ	9	0	1	ヒノキ			○	○				環境林(保全2)
1041	ウ	10	0	1	スギ			○	○				環境林(保全2)
1041	ウ	11	0	1	ヒノキ			○	○				環境林(保全2)
1041	エ	1	0	1	クロマツ								環境林(保全2)

林小班						森林の機能					施業方法		
林班	事林班	小班	枝番	種番	樹種	水源涵養 維持増進森林	山地災害防止 土壌保全機能森林	快適環境形成機能 維持増進森林	保健機能 維持増進森林	木材生産機能 維持増進森林	伐期の延長を 推進すべき森林 標準伐期齢+10年	長伐期を 推進すべき森林 標準伐期齢×2	三重県型森林 区分
1041	エ	1	1	1	ヒノキ								環境林(保全2)
1041	エ	4	0	1	ヒノキ			○	○				環境林(保全2)
1041	エ	5	0	1	スギ			○	○				環境林(保全2)
1041	エ	5	0	2	ヒノキ			○	○				環境林(保全2)
1041	エ	7	0	1	ヒノキ			○	○				環境林(保全2)
1041	エ	7	0	2	クロマツ			○	○				環境林(保全2)
1041	エ	8	0	1	スギ			○	○				環境林(保全2)
1041	エ	9	0	1	ヒノキ			○	○				環境林(保全2)
1041	エ	10	0	1	スギ			○	○				環境林(保全2)
1041	エ	11	0	1	スギ			○	○				環境林(保全2)
1041	エ	14	0	1	ヒノキ			○	○				環境林(保全2)
1041	エ	16	0	1	ヒノキ			○	○				環境林(保全2)
1041	エ	20	0	1	スギ			○	○				環境林(保全2)
1041	エ	20	0	2	ヒノキ			○	○				環境林(保全2)
1041	エ	21	0	1	スギ			○	○				環境林(保全2)
1041	エ	22	0	1	スギ			○	○				環境林(保全2)
1041	エ	24	0	1	ヒノキ			○	○				環境林(保全2)
1041	エ	26	0	1	スギ			○	○				環境林(保全2)
1041	エ	26	0	2	スギ			○	○				環境林(保全2)
1041	エ	27	0	1	スギ			○	○				環境林(保全2)
1041	エ	28	0	1	ヒノキ			○	○				環境林(保全2)
1041	エ	28	0	2	クロマツ			○	○				環境林(保全2)
1041	エ	30	0	1	クロマツ			○	○				環境林(保全2)
1041	オ	6	0	1	スギ			○	○				環境林(保全2)
1041	オ	6	0	2	ヒノキ			○	○				環境林(保全2)
1041	オ	7	0	1	スギ			○	○				環境林(保全2)
1041	オ	8	0	1	スギ			○	○				環境林(保全2)
1041	オ	11	0	1	スギ			○	○				環境林(保全2)
1041	オ	11	0	2	ヒノキ			○	○				環境林(保全2)
1041	カ	1	0	1	ヒノキ			○	○				環境林(保全2)
1041	カ	1	0	2	ヒノキ			○	○				環境林(保全2)
1041	カ	1	0	3	ヒノキ			○	○				環境林(保全2)
1041	カ	2	0	1	スギ								環境林(保全2)
1041	カ	3	0	1	スギ								環境林(保全2)
1041	カ	3	0	2	ヒノキ								環境林(保全2)
1041	カ	4	0	1	クロマツ								環境林(保全2)
1041	カ	5	0	1	ヒノキ								環境林(保全2)
1041	カ	6	0	1	クロマツ								環境林(保全2)
1041	カ	8	0	1	ヒノキ								環境林(保全2)
1041	カ	8	0	2	ヒノキ								環境林(保全2)
1041	カ	9	0	1	ヒノキ			○	○				環境林(保全2)
1041	カ	10	0	1	ヒノキ			○	○				環境林(保全2)
1041	カ	11	0	1	クロマツ								環境林(保全2)
1041	カ	12	0	1	ヒノキ			○	○				環境林(保全2)
1041	カ	13	0	1	ヒノキ			○	○				環境林(保全2)
1041	カ	13	0	2	クロマツ			○	○				環境林(保全2)
1041	カ	14	0	1	ヒノキ			○	○				環境林(保全2)
1041	カ	15	0	1	ヒノキ			○	○				環境林(保全2)
1041	カ	15	0	2	クロマツ			○	○				環境林(保全2)
1041	カ	16	0	1	スギ			○	○				環境林(保全2)
1041	カ	16	0	2	ヒノキ			○	○				環境林(保全2)
1041	カ	18	0	1	クロマツ			○	○				環境林(保全2)
1041	カ	19	0	1	ヒノキ			○	○				環境林(保全2)
1041	カ	19	0	2	クロマツ			○	○				環境林(保全2)
1041	カ	20	0	1	ヒノキ			○	○				環境林(保全2)
1041	カ	21	0	1	ヒノキ			○	○				環境林(保全2)
1041	カ	22	0	1	ヒノキ			○	○				環境林(保全2)
1041	キ	1	0	1	ヒノキ			○	○				環境林(保全2)
1041	キ	3	0	1	ヒノキ								環境林(保全2)
1041	キ	4	0	1	ヒノキ								環境林(保全2)
1041	キ	5	0	1	ヒノキ			○	○				環境林(保全2)
1041	キ	6	0	1	スギ								環境林(保全2)
1041	キ	6	0	2	ヒノキ								環境林(保全2)
1041	キ	7	0	1	スギ			○	○				環境林(保全2)
1041	キ	7	0	2	ヒノキ			○	○				環境林(保全2)
1041	キ	8	0	1	スギ			○	○				環境林(保全2)
1041	キ	9	0	1	ヒノキ			○	○				環境林(保全2)
1041	キ	10	0	1	ヒノキ								環境林(保全2)
1041	キ	11	0	1	ヒノキ								環境林(保全2)
1041	キ	12	0	1	ヒノキ								環境林(保全2)
1041	キ	13	0	1	ヒノキ			○	○				環境林(保全2)
1041	キ	14	0	1	ヒノキ								環境林(保全2)
1041	キ	14	0	2	クロマツ								環境林(保全2)
1041	キ	15	0	1	ヒノキ								環境林(保全2)
1041	キ	15	0	2	クロマツ								環境林(保全2)
1041	キ	16	0	1	ヒノキ								環境林(保全2)
1041	キ	16	0	2	クロマツ								環境林(保全2)
1041	キ	17	0	1	スギ								環境林(保全2)
1041	キ	17	0	2	ヒノキ								環境林(保全2)
1041	キ	18	0	1	スギ								環境林(保全2)
1041	キ	18	0	2	ヒノキ								環境林(保全2)
1041	キ	18	0	3	ヒノキ								環境林(保全2)
1041	キ	19	0	1	スギ			○	○				環境林(保全2)
1041	キ	20	0	1	スギ			○	○				環境林(保全2)
1041	キ	20	0	2	ヒノキ			○	○				環境林(保全2)
1041	キ	21	0	1	スギ								環境林(保全2)

林小班						森林の機能					施業方法		
林班	事林班	小班	枝番	種番	樹種	水源涵養 維持増進森林	山地災害防止 土壌保全機能森林	快適環境形成機能 維持増進森林	保健機能 維持増進森林	木材生産機能 維持増進森林	伐期の延長を 推進すべき森林 標準伐期齢+10年	長伐期を 推進すべき森林 標準伐期齢×2	三重県型森林 区分
1041	キ	21	0	2	ヒノキ								環境林(保全2)
1041	キ	22	0	1	ヒノキ			○	○				環境林(保全2)
1041	キ	23	0	1	スギ			○	○				環境林(保全2)
1041	キ	23	0	2	ヒノキ			○	○				環境林(保全2)
1041	キ	25	0	1	ヒノキ			○	○				環境林(保全2)
1041	キ	26	0	1	ヒノキ			○	○				環境林(保全2)
1041	キ	27	0	1	ヒノキ			○	○				環境林(保全2)
1041	ク	1	0	1	スギ			○	○				環境林(保全2)
1041	ク	1	0	2	ヒノキ			○	○				環境林(保全2)
1041	ク	2	0	1	クロマツ			○	○				環境林(保全2)
1041	ク	6	0	1	ヒノキ								環境林(保全2)
1041	ケ	3	0	1	ヒノキ			○	○				環境林(保全2)
1041	ケ	5	0	1	スギ								環境林(保全2)
1041	ケ	5	0	2	スギ								環境林(保全2)
1041	ケ	5	0	3	ヒノキ								環境林(保全2)
1041	ケ	6	0	1	ヒノキ								環境林(保全2)
1041	ケ	6	0	2	クロマツ								環境林(保全2)
1042	ア	4	0	1	ヒノキ					○			生産林
1042	ア	4	0	2	ヒノキ					○			生産林
1042	ア	5	0	1	スギ					○			生産林
1042	ア	5	0	2	ヒノキ					○			生産林
1042	ア	6	0	1	スギ					○			生産林
1042	ア	6	0	2	ヒノキ					○			生産林
1042	ア	7	0	1	クロマツ					○			生産林
1042	ア	9	0	1	クロマツ					○			生産林
1042	ア	10	0	1	クロマツ					○			生産林
1042	ア	11	0	1	クロマツ					○			生産林
1042	ア	12	0	1	ヒノキ			○	○	○			生産林
1042	ア	13	0	1	ヒノキ								環境林(保全2)
1042	ア	13	0	2	クロマツ								環境林(保全2)
1042	ア	14	0	1	ヒノキ								環境林(保全2)
1042	ア	14	0	2	クロマツ								環境林(保全2)
1042	ア	15	0	1	クロマツ								環境林(保全2)
1042	ア	16	0	1	ヒノキ								環境林(保全2)
1042	ア	16	0	2	クロマツ								環境林(保全2)
1042	ア	17	0	1	ヒノキ					○			生産林
1042	ア	17	0	2	クロマツ					○			生産林
1042	イ	1	0	1	クロマツ			○	○				環境林(保全2)
1042	イ	2	0	1	スギ								環境林(保全2)
1042	イ	2	0	2	クロマツ								環境林(保全2)
1042	イ	4	0	1	スギ								環境林(保全2)
1042	イ	4	0	2	クロマツ								環境林(保全2)
1042	イ	6	0	1	スギ			○	○				環境林(保全2)
1042	イ	6	0	2	ヒノキ			○	○				環境林(保全2)
1042	イ	7	0	1	スギ								環境林(保全2)
1042	イ	7	0	2	ヒノキ								環境林(保全2)
1042	イ	8	0	1	スギ			○	○				環境林(保全2)
1042	イ	8	0	2	ヒノキ			○	○				環境林(保全2)
1042	イ	13	0	1	スギ								環境林(保全2)
1042	イ	13	0	2	ヒノキ								環境林(保全2)
1042	イ	14	0	1	ヒノキ			○	○				環境林(保全2)
1042	イ	17	0	1	クロマツ			○	○				環境林(保全2)
1042	イ	18	0	1	スギ								環境林(保全2)
1042	イ	18	0	2	ヒノキ								環境林(保全2)
1042	イ	18	0	3	クロマツ								環境林(保全2)
1042	ウ	1	0	1	ヒノキ								環境林(保全2)
1042	ウ	2	0	1	スギ								環境林(保全2)
1042	ウ	3	0	1	スギ								環境林(保全2)
1042	ウ	3	0	2	ヒノキ								環境林(保全2)
1042	ウ	3	0	3	クロマツ								環境林(保全2)
1042	ウ	5	0	1	スギ								環境林(保全2)
1042	ウ	6	0	1	スギ			○	○				環境林(保全2)
1042	エ	1	0	1	スギ					○			生産林
1042	エ	1	0	2	ヒノキ					○			生産林
1042	エ	2	0	1	ヒノキ					○			生産林
1042	エ	3	0	1	スギ					○			生産林
1042	エ	4	0	1	スギ					○			生産林
1042	エ	4	0	2	ヒノキ					○			生産林
1042	エ	5	0	1	スギ					○			生産林
1042	エ	6	0	1	スギ					○			生産林
1042	エ	6	0	2	クロマツ					○			生産林
1042	エ	9	0	1	スギ					○			生産林
1042	エ	10	0	1	スギ					○			生産林
1042	エ	10	0	2	ヒノキ					○			生産林
1042	エ	12	0	1	スギ					○			生産林
1042	エ	13	0	1	スギ					○			生産林
1042	エ	13	0	2	スギ					○			生産林
1042	エ	14	0	1	スギ					○			生産林
1042	エ	14	0	2	ヒノキ					○			生産林
1042	エ	14	0	3	クロマツ					○			生産林
1042	オ	1	0	1	スギ			○	○				環境林(保全2)
1042	オ	4	0	1	スギ								環境林(保全2)
1042	オ	4	0	2	ヒノキ								環境林(保全2)
1042	オ	5	0	1	スギ								環境林(保全2)
1042	オ	5	0	2	ヒノキ								環境林(保全2)
1042	オ	6	0	1	スギ								環境林(保全2)

林小班						森林の機能					施業方法		
林班	事林班	小班	枝番	種番	樹種	水源涵養 維持増進森林	山地災害防止 土壌保全機能森林	快適環境形成機能 維持増進森林	保健機能 維持増進森林	木材生産機能 維持増進森林	伐期の延長を 推進すべき森林 標準伐期齢+10年	長伐期を 推進すべき森林 標準伐期齢×2	三重県型森林 区分
1042	オ	6	0	2	ヒノキ								環境林(保全2)
1042	オ	7	0	1	スギ								環境林(保全2)
1042	オ	9	0	1	スギ								環境林(保全2)
1042	オ	9	0	2	ヒノキ								環境林(保全2)
1042	オ	10	0	1	スギ								環境林(保全2)
1042	オ	10	0	2	ヒノキ								環境林(保全2)
1042	オ	15	0	1	クロマツ			○	○				環境林(保全2)
1042	オ	16	0	1	スギ			○	○				環境林(保全2)
1042	オ	17	0	1	クロマツ								環境林(保全2)
1042	オ	18	0	1	ヒノキ								環境林(保全2)
1042	オ	18	1	1	スギ								環境林(保全2)
1042	オ	18	2	1	ヒノキ								環境林(保全2)
1042	オ	23	0	1	ヒノキ			○	○				環境林(保全2)
1042	カ	3	0	1	スギ								環境林(保全2)
1042	カ	8	0	1	ヒノキ								環境林(保全2)
1042	カ	12	0	1	ヒノキ								環境林(保全2)
1042	カ	12	0	2	クロマツ								環境林(保全2)
1042	カ	17	0	1	スギ								環境林(保全2)
1042	カ	18	0	1	スギ								環境林(保全2)
1042	カ	18	0	2	ヒノキ								環境林(保全2)
1042	カ	20	0	1	スギ								環境林(保全2)
1042	カ	20	0	2	スギ								環境林(保全2)
1042	キ	1	0	1	スギ								環境林(保全2)
1042	キ	1	0	2	ヒノキ								環境林(保全2)
1042	キ	1	0	3	クロマツ								環境林(保全2)
1042	キ	1	0	4	クロマツ								環境林(保全2)
1042	ク	7	0	1	クロマツ								環境林(保全2)
1042	ク	8	0	1	ヒノキ			○	○				環境林(保全2)
1042	ク	8	0	2	クロマツ			○	○				環境林(保全2)
1043	ア	2	0	1	ヒノキ								環境林(保全2)
1043	ア	3	0	1	クロマツ								環境林(保全2)
1043	ウ	1	0	1	クロマツ					○			生産林
1043	ウ	2	0	1	ヒノキ					○			生産林
1043	ウ	2	0	2	クロマツ					○			生産林
1043	ウ	3	0	1	スギ								環境林(保全2)
1043	ウ	3	0	2	ヒノキ								環境林(保全2)
1043	ウ	4	0	1	スギ								環境林(保全2)
1043	ウ	4	0	2	ヒノキ								環境林(保全2)
1043	ウ	5	0	1	スギ								環境林(保全2)
1043	ウ	5	0	2	ヒノキ								環境林(保全2)
1043	オ	1	0	1	スギ								環境林(保全2)
1043	オ	1	0	2	ヒノキ								環境林(保全2)
1043	オ	2	0	1	スギ								環境林(保全2)
1043	オ	3	0	1	スギ								環境林(保全2)
1044	ア	2	0	1	クロマツ			○	○				環境林(保全2)
1044	ア	3	0	1	スギ								環境林(保全2)
1044	ア	4	0	1	ヒノキ			○	○				環境林(保全2)
1044	ア	5	0	1	スギ			○	○				環境林(保全2)
1044	ア	5	0	2	ヒノキ			○	○				環境林(保全2)
1044	ア	5	0	3	クロマツ			○	○				環境林(保全2)
1044	ア	6	0	1	スギ								環境林(保全2)
1044	ア	6	0	2	スギ								環境林(保全2)
1044	ア	7	0	1	クロマツ			○	○				環境林(保全2)
1044	ア	13	0	1	クロマツ								環境林(保全2)
1044	ア	18	0	1	クロマツ								環境林(保全2)
1044	ア	20	0	1	ヒノキ								環境林(保全2)
1044	ア	20	0	2	クロマツ								環境林(保全2)
1044	イ	4	0	1	クロマツ								環境林(保全2)
1044	イ	5	0	1	クロマツ								環境林(保全2)
1044	ウ	1	0	1	ヒノキ			○	○				環境林(保全2)
1044	ウ	1	0	2	クロマツ			○	○				環境林(保全2)
1044	オ	1	0	1	スギ			○	○				環境林(保全2)
1044	オ	1	0	2	ヒノキ			○	○				環境林(保全2)
1044	オ	2	0	1	スギ			○	○				環境林(保全2)
1044	オ	2	0	2	ヒノキ			○	○				環境林(保全2)
1044	オ	2	0	3	クロマツ			○	○				環境林(保全2)
1044	ケ	2	0	1	クロマツ			○	○				環境林(保全2)
1044	ケ	3	0	1	クロマツ								環境林(保全2)
1044	ケ	4	0	1	ヒノキ								環境林(保全2)
1044	ケ	5	0	1	クロマツ								環境林(保全2)
1044	ケ	6	0	1	スギ								環境林(保全2)
1044	ケ	6	0	2	ヒノキ								環境林(保全2)
1044	ケ	7	0	1	クロマツ								環境林(保全2)
1044	ケ	10	0	1	クロマツ								環境林(保全2)
1044	ケ	11	0	1	スギ								環境林(保全2)
1044	ケ	12	0	1	クロマツ								環境林(保全2)
1044	ケ	13	0	1	クロマツ								環境林(保全2)
1044	ケ	17	0	1	ヒノキ			○	○				環境林(保全2)
1045	ア	3	0	1	スギ								環境林(保全2)
1045	ア	4	0	1	クロマツ								環境林(保全2)
1045	ア	6	0	1	クロマツ								環境林(保全2)
1045	ア	7	0	1	クロマツ								環境林(保全2)
1045	ア	21	0	1	スギ			○	○				環境林(保全2)
1045	ア	21	0	2	ヒノキ			○	○				環境林(保全2)
1045	ア	21	0	3	クロマツ			○	○				環境林(保全2)
1045	ア	22	0	1	クロマツ								環境林(保全2)

林小班						森林の機能					施業方法		
林班	事林班	小班	枝番	種番	樹種	水源涵養 維持増進森林	山地災害防止 土壌保全機能森林	快適環境形成機能 維持増進森林	保健機能 維持増進森林	木材生産機能 維持増進森林	伐期の延長を 推進すべき森林 標準伐期齢+10年	長伐期を 推進すべき森林 標準伐期齢×2	三重県型森林 区分
1045	ア	36	0	1	スギ								環境林(保全2)
1045	イ	12	0	1	ヒノキ								環境林(保全2)
1045	イ	12	0	2	ヒノキ								環境林(保全2)
1045	イ	15	0	1	スギ			○	○				環境林(保全2)
1045	イ	15	0	2	ヒノキ			○	○				環境林(保全2)
1045	イ	16	0	1	ヒノキ								環境林(保全2)
1045	イ	16	0	2	ヒノキ								環境林(保全2)
1045	イ	17	0	1	ヒノキ								環境林(保全2)
1045	イ	20	0	1	ヒノキ								環境林(保全2)
1045	イ	21	0	1	ヒノキ								環境林(保全2)
1045	イ	21	0	2	ヒノキ								環境林(保全2)
1045	イ	21	0	3	クロマツ								環境林(保全2)
1045	イ	21	0	4	クロマツ								環境林(保全2)
1045	イ	28	0	1	スギ			○	○				環境林(保全2)
1045	イ	38	0	1	ヒノキ								環境林(保全2)
1045	イ	45	0	1	ヒノキ								環境林(保全2)
1045	イ	51	0	1	ヒノキ								環境林(保全2)
1045	イ	60	0	1	スギ			○	○				環境林(保全2)
1046	ア	2	0	1	クロマツ					○			生産林
1046	ア	3	0	1	スギ					○			生産林
1046	ア	3	0	2	クロマツ					○			生産林
1046	ア	3	0	3	クロマツ					○			生産林
1046	ア	7	0	1	クロマツ	○	○						環境林(保全2)
1046	イ	1	0	1	ヒノキ			○	○				環境林(保全2)
1046	イ	1	0	2	クロマツ			○	○				環境林(保全2)
1046	イ	3	2	1	クロマツ								環境林(保全2)
1046	イ	4	0	1	クロマツ								環境林(保全2)
1046	イ	6	0	1	クロマツ								環境林(保全2)
1046	イ	7	0	1	ヒノキ								環境林(保全2)
1046	イ	9	0	1	ヒノキ			○	○				環境林(保全2)
1046	イ	9	1	1	スギ								環境林(保全2)
1046	イ	9	1	2	クロマツ								環境林(保全2)
1046	イ	10	0	1	スギ					○			生産林
1046	イ	13	0	1	ヒノキ								環境林(保全2)
1046	イ	14	0	1	スギ								環境林(保全2)
1046	イ	14	0	2	ヒノキ								環境林(保全2)
1046	イ	15	0	1	スギ			○	○				環境林(保全2)
1046	イ	15	0	2	クロマツ			○	○				環境林(保全2)
1046	イ	17	0	1	クロマツ			○	○				環境林(保全2)
1046	イ	19	0	1	スギ			○	○				環境林(保全2)
1046	イ	21	0	1	スギ			○	○	○			生産林
1046	イ	24	0	1	ヒノキ			○	○				環境林(保全2)
1046	イ	24	0	2	クロマツ			○	○				環境林(保全2)
1047	ア	1	0	1	スギ			○	○				環境林(保全2)
1047	ア	4	0	1	スギ								環境林(保全2)
1047	ア	4	0	2	スギ								環境林(保全2)
1047	ア	4	0	3	スギ								環境林(保全2)
1047	ア	5	0	1	スギ								環境林(保全2)
1047	ア	6	0	1	スギ								環境林(保全2)
1047	ア	6	0	2	スギ								環境林(保全2)
1047	ア	7	0	1	スギ								環境林(保全2)
1047	ア	8	0	1	ヒノキ								環境林(保全2)
1047	ア	9	0	1	スギ								環境林(保全2)
1047	ア	9	0	2	ヒノキ								環境林(保全2)
1047	ア	10	1	1	ヒノキ								環境林(保全2)
1047	ア	11	0	1	スギ								環境林(保全2)
1047	ア	11	0	2	ヒノキ								環境林(保全2)
1047	イ	1	0	1	スギ								環境林(保全2)
1047	イ	1	0	2	ヒノキ								環境林(保全2)
1047	イ	2	0	1	スギ								環境林(保全2)
1047	イ	2	0	2	ヒノキ								環境林(保全2)
1047	イ	3	0	1	スギ								環境林(保全2)
1047	イ	3	0	2	ヒノキ								環境林(保全2)
1047	イ	4	0	1	クロマツ								環境林(保全2)
1047	イ	6	0	1	スギ								環境林(保全2)
1047	イ	6	0	2	スギ								環境林(保全2)
1047	イ	6	0	3	ヒノキ								環境林(保全2)
1047	イ	8	0	1	ヒノキ								環境林(保全2)
1047	イ	9	0	1	スギ			○	○				環境林(保全2)
1047	イ	9	0	2	ヒノキ			○	○				環境林(保全2)
1047	イ	9	0	3	クロマツ			○	○				環境林(保全2)
1047	イ	10	0	1	スギ					○			生産林
1047	イ	10	0	2	ヒノキ					○			生産林
1047	ウ	6	0	1	スギ								環境林(保全2)
1047	ウ	6	0	2	ヒノキ								環境林(保全2)
1047	ウ	7	0	1	クロマツ								環境林(保全2)
1047	ウ	8	0	1	クロマツ								環境林(保全2)
1047	ウ	9	0	1	クロマツ								環境林(保全2)
1047	ウ	10	0	1	クロマツ								環境林(保全2)
1047	ウ	11	0	1	クロマツ								環境林(保全2)
1047	ウ	12	0	1	クロマツ								環境林(保全2)
1047	ウ	13	0	1	クロマツ								環境林(保全2)
1047	ウ	14	0	1	クロマツ					○			生産林
1047	ウ	16	0	1	クロマツ					○			生産林
1047	ウ	17	0	1	クロマツ					○			生産林
1047	ウ	26	0	1	クロマツ					○			生産林

林小班						森林の機能					施業方法		
林班	事林班	小班	枝番	種番	樹種	水源涵養 維持増進森林	山地災害防止 土壌保全機能森林	快適環境形成機能 維持増進森林	保健機能 維持増進森林	木材生産機能 維持増進森林	伐期の延長を 推進すべき森林 標準伐期齢+10年	長伐期を 推進すべき森林 標準伐期齢×2	三重県型森林 区分
1047	ウ	30	0	1	クロマツ					○			生産林
1047	ウ	31	0	1	クロマツ					○			生産林
1047	ウ	32	0	1	ヒノキ								環境林(保全2)
1047	ウ	33	0	1	スギ								環境林(保全2)
1047	ウ	34	0	1	クロマツ			○	○				環境林(保全2)
1047	ウ	40	0	1	クロマツ								環境林(保全2)
1047	ウ	41	0	1	クロマツ								環境林(保全2)
1047	ウ	42	0	1	クロマツ								環境林(保全2)
1047	エ	3	0	1	クロマツ	○	○						環境林(保全2)
1047	エ	4	0	1	スギ	○	○						環境林(保全2)
1047	エ	4	0	2	ヒノキ	○	○						環境林(保全2)
1047	エ	8	0	1	クロマツ	○	○						環境林(保全2)
1047	エ	9	0	1	クロマツ	○	○						環境林(保全2)
1047	エ	11	0	1	クロマツ	○	○						環境林(保全2)
1047	エ	12	0	1	クロマツ	○	○						環境林(保全2)
1047	エ	13	0	1	スギ	○	○						環境林(保全2)
1047	エ	14	0	1	ヒノキ	○	○						環境林(保全2)
1047	エ	15	0	1	ヒノキ	○	○						環境林(保全2)
1047	エ	15	0	2	クロマツ	○	○						環境林(保全2)
1047	オ	2	0	1	クロマツ	○	○						環境林(保全2)
1047	オ	3	0	1	ヒノキ	○	○						環境林(保全2)
1047	オ	6	0	1	クロマツ	○	○						環境林(保全2)
1047	オ	7	0	1	ヒノキ	○	○						環境林(保全2)
1047	オ	8	0	1	クロマツ	○	○						環境林(保全2)
1047	オ	9	0	1	クロマツ	○	○						環境林(保全2)
1047	オ	10	0	1	クロマツ	○	○			○			生産林
1047	オ	12	0	1	クロマツ	○	○						環境林(保全2)
1047	オ	13	0	1	クロマツ	○	○						環境林(保全2)
1047	オ	14	0	1	クロマツ	○	○						環境林(保全2)
1047	オ	15	0	1	スギ	○	○						環境林(保全2)
1047	オ	16	0	1	クロマツ	○	○						環境林(保全2)
1047	オ	17	0	1	クロマツ	○	○						環境林(保全2)
1047	オ	19	0	1	ヒノキ	○	○						環境林(保全2)
1047	カ	5	0	1	スギ	○	○			○			生産林
1047	カ	6	0	1	ヒノキ	○	○			○			生産林
1047	カ	7	0	1	スギ	○	○			○			生産林
1047	カ	7	0	2	ヒノキ	○	○			○			生産林
1047	カ	8	0	1	スギ	○	○			○			生産林
1047	カ	8	0	2	ヒノキ	○	○			○			生産林
1047	カ	9	1	1	クロマツ	○	○			○			生産林
1047	カ	12	0	1	クロマツ	○	○			○			生産林
1047	キ	7	0	1	クロマツ			○	○	○			生産林
1047	キ	17	0	1	スギ	○	○			○			生産林
1047	キ	17	0	2	ヒノキ	○	○			○			生産林
1047	キ	17	0	3	クロマツ	○	○			○			生産林
1047	キ	19	0	1	ヒノキ	○	○			○			生産林
1047	キ	20	0	1	ヒノキ	○	○			○			生産林
1047	キ	21	2	1	ヒノキ	○	○			○			生産林
1047	キ	23	1	1	クロマツ	○	○			○			生産林
1048	ア	5	0	1	クロマツ								環境林(保全2)
1048	ア	6	0	1	ヒノキ								環境林(保全2)
1048	ア	6	0	2	クロマツ								環境林(保全2)
1048	ア	8	0	1	ヒノキ								環境林(保全2)
1048	ア	9	0	1	ヒノキ								環境林(保全2)
1048	ア	10	0	1	スギ								環境林(保全2)
1048	ア	20	0	1	スギ								環境林(保全2)
1048	ア	29	0	1	クロマツ			○	○				環境林(保全2)
1048	ア	32	0	1	スギ								環境林(保全2)
1048	ア	32	0	2	クロマツ								環境林(保全2)
1048	ア	32	0	3	クロマツ								環境林(保全2)
1048	イ	24	0	1	ヒノキ					○			生産林
1048	ウ	4	0	1	スギ					○			生産林
1048	ウ	6	0	1	クロマツ								環境林(保全2)
1048	ウ	9	0	1	クロマツ								環境林(保全2)
1048	ウ	10	0	1	スギ					○			生産林
1048	ウ	12	0	1	ヒノキ					○			生産林
1048	エ	1	0	1	スギ					○			生産林
1048	エ	3	0	1	スギ					○			生産林
1048	エ	5	0	1	スギ					○			生産林
1048	エ	6	0	1	ヒノキ					○			生産林
1048	エ	7	0	1	ヒノキ					○			生産林
1048	エ	8	0	1	ヒノキ					○			生産林
1048	エ	9	0	1	クロマツ					○			生産林
1048	エ	10	0	1	ヒノキ					○			生産林
1048	エ	11	0	1	ヒノキ					○			生産林
1048	エ	12	0	1	スギ					○			生産林
1048	エ	12	0	2	ヒノキ					○			生産林
1048	エ	13	0	1	ヒノキ					○			生産林
1048	エ	14	0	1	スギ					○			生産林
1048	エ	14	0	2	ヒノキ					○			生産林
1048	エ	15	0	1	スギ					○			生産林
1048	エ	16	0	1	スギ					○			生産林
1048	エ	17	0	1	スギ					○			生産林
1048	エ	18	0	1	スギ					○			生産林
1048	エ	19	0	1	スギ					○			生産林
1048	エ	19	0	2	ヒノキ					○			生産林

林小班						森林の機能					施業方法		
林班	事林班	小班	枝番	種番	樹種	水源涵養 維持増進森林	山地災害防止 土壌保全機能森林	快適環境形成機能 維持増進森林	保健機能 維持増進森林	木材生産機能 維持増進森林	伐期の延長を 推進すべき森林 標準伐期齢+10年	長伐期を 推進すべき森林 標準伐期齢×2	三重県型森林 区分
1048	エ	20	0	1	ヒノキ					○			生産林
1048	エ	21	0	1	スギ					○			生産林
1048	エ	21	0	2	ヒノキ					○			生産林
1048	エ	22	0	1	スギ					○			生産林
1048	エ	22	0	2	ヒノキ					○			生産林
1048	エ	23	0	1	クロマツ					○			生産林
1048	エ	24	0	1	スギ			○	○	○			生産林
1048	エ	24	0	2	ヒノキ			○	○	○			生産林
1048	エ	25	0	1	ヒノキ			○	○	○			生産林
1048	エ	26	0	1	ヒノキ					○			生産林
1048	エ	27	0	1	ヒノキ					○			生産林
1048	エ	28	0	1	ヒノキ			○	○	○			生産林
1048	エ	31	0	1	スギ					○			生産林
1048	エ	31	0	2	ヒノキ					○			生産林
1048	エ	32	0	1	ヒノキ					○			生産林
1048	エ	33	0	1	ヒノキ					○			生産林
1048	エ	33	0	2	クロマツ					○			生産林
1048	エ	34	0	1	ヒノキ					○			生産林
1048	エ	35	0	1	スギ					○			生産林
1048	エ	36	0	1	スギ					○			生産林
1048	エ	37	0	1	スギ					○			生産林
1048	エ	38	0	1	ヒノキ					○			生産林
1048	エ	39	0	1	ヒノキ					○			生産林
1048	エ	40	0	1	スギ					○			生産林
1048	エ	40	0	2	ヒノキ					○			生産林
1048	エ	41	0	1	スギ					○			生産林
1048	エ	42	0	1	スギ					○			生産林
1048	エ	43	0	1	クロマツ					○			生産林
1048	エ	44	0	1	スギ					○			生産林
1048	エ	44	0	2	クロマツ					○			生産林
1048	エ	45	0	1	スギ					○			生産林
1048	エ	45	0	2	クロマツ					○			生産林
1048	エ	46	0	1	スギ					○			生産林
1048	エ	46	0	2	クロマツ					○			生産林
1048	エ	50	0	1	スギ					○			生産林
1048	エ	51	0	1	スギ					○			生産林
1048	エ	51	0	2	ヒノキ					○			生産林
1048	カ	5	0	1	ヒノキ					○			生産林
1048	カ	6	0	1	クロマツ					○			生産林
1048	カ	7	0	1	スギ					○			生産林
1048	カ	8	0	1	クロマツ					○			生産林
1048	カ	11	0	1	ヒノキ					○			生産林
1048	カ	12	0	1	ヒノキ					○			生産林
1048	カ	12	0	2	クロマツ					○			生産林
1048	カ	13	0	1	スギ					○			生産林
1048	カ	13	0	2	クロマツ					○			生産林
1048	カ	14	0	1	ヒノキ					○			生産林
1048	カ	15	0	1	ヒノキ					○			生産林
1048	カ	15	0	2	クロマツ					○			生産林
1048	カ	16	0	1	スギ					○			生産林
1048	カ	16	0	2	ヒノキ					○			生産林
1048	カ	19	0	1	クロマツ					○			生産林
1048	カ	20	0	1	クロマツ					○			生産林
1049	ア	1	0	1	スギ					○			生産林
1049	ア	2	0	1	スギ					○			生産林
1049	ア	3	0	1	スギ					○			生産林
1049	ア	4	0	1	スギ								環境林(保全2)
1049	ア	6	0	1	スギ								環境林(保全2)
1049	ア	7	0	1	スギ								環境林(保全2)
1049	ア	9	0	1	クロマツ								環境林(保全2)
1049	ア	10	0	1	ヒノキ					○			生産林
1049	イ	1	0	1	クロマツ								環境林(保全2)
1049	イ	2	0	1	ヒノキ					○			生産林
1049	イ	3	0	1	クロマツ					○			生産林
1049	イ	5	0	1	クロマツ					○			生産林
1049	イ	6	0	1	クロマツ								環境林(保全2)
1049	イ	8	0	1	クロマツ								環境林(保全2)
1049	イ	9	0	1	クロマツ								環境林(保全2)
1049	イ	10	0	1	クロマツ					○			生産林
1049	イ	11	0	1	クロマツ					○			生産林
1049	イ	12	0	1	クロマツ					○			生産林
1049	イ	13	0	1	クロマツ					○			生産林
1049	イ	14	0	1	クロマツ			○	○	○			生産林
1049	イ	18	0	1	クロマツ					○			生産林
1049	イ	19	0	1	クロマツ					○			生産林
1049	イ	20	0	1	クロマツ								環境林(保全2)
1049	イ	21	0	1	クロマツ								環境林(保全2)
1049	イ	22	0	1	スギ								環境林(保全2)
1049	イ	24	0	1	クロマツ								環境林(保全2)
1049	イ	25	0	1	クロマツ								環境林(保全2)
1049	イ	26	0	1	クロマツ								環境林(保全2)
1049	イ	27	0	1	クロマツ								環境林(保全2)
1049	イ	33	0	1	ヒノキ			○	○				環境林(保全2)
1049	イ	34	0	1	クロマツ								環境林(保全2)
1049	イ	37	0	1	スギ			○	○	○			生産林
1049	イ	39	0	1	ヒノキ								環境林(保全2)

林小班						森林の機能					施業方法		三重県型森林区分
林班	事林班	小班	枝番	種番	樹種	水源涵養 維持増進森林	山地災害防止 土壌保全機能森林	快適環境形成機能 維持増進森林	保健機能 維持増進森林	木材生産機能 維持増進森林	伐期の延長を 推進すべき森林 標準伐期齢+10年	長伐期を 推進すべき森林 標準伐期齢×2	
1049	イ	40	0	1	ヒノキ								環境林(保全2)
1049	イ	41	0	1	ヒノキ								環境林(保全2)
1049	イ	41	0	2	クロマツ								環境林(保全2)
1049	イ	42	0	1	クロマツ								環境林(保全2)
1049	イ	43	0	1	クロマツ								環境林(保全2)
1049	イ	44	0	1	クロマツ								環境林(保全2)
1049	イ	45	0	1	クロマツ								環境林(保全2)
1049	イ	46	0	1	クロマツ								環境林(保全2)
1049	イ	47	0	1	クロマツ								環境林(保全2)
1049	イ	49	0	1	ヒノキ								環境林(保全2)
1049	イ	54	0	1	ヒノキ								環境林(保全2)
1049	イ	54	0	2	クロマツ								環境林(保全2)
1049	イ	56	0	1	クロマツ								環境林(保全2)
1049	イ	57	0	1	ヒノキ								環境林(保全2)
1049	イ	59	0	1	ヒノキ								環境林(保全2)
1049	イ	60	0	1	クロマツ								環境林(保全2)
1049	ウ	1	0	1	クロマツ								環境林(保全2)
1049	ウ	3	0	1	スギ								環境林(保全2)
1049	ウ	4	0	1	スギ								環境林(保全2)
1049	ウ	5	0	1	スギ								環境林(保全2)
1049	ウ	6	0	1	スギ								環境林(保全2)
1049	ウ	7	0	1	スギ								環境林(保全2)
1049	ウ	8	0	1	スギ								環境林(保全2)
1049	ウ	9	0	1	スギ								環境林(保全2)
1049	ウ	10	0	1	スギ								環境林(保全2)
1049	ウ	11	0	1	スギ					○			生産林
1049	ウ	12	0	1	ヒノキ					○			生産林
1049	ウ	13	0	1	ヒノキ					○			生産林
1049	ウ	13	0	2	クロマツ					○			生産林
1050	ア	1	0	1	クロマツ					○			生産林
1050	ア	2	0	1	スギ					○			生産林
1050	ア	13	0	1	スギ					○			生産林
1050	ア	14	0	1	スギ			○	○	○			生産林
1050	ア	16	0	1	スギ					○			生産林
1050	ア	16	0	2	クロマツ					○			生産林
1050	ア	19	0	1	スギ					○			生産林
1050	ア	22	0	1	スギ			○	○	○			生産林
1050	ア	26	0	1	ヒノキ					○			生産林
1050	ウ	1	0	1	クロマツ					○			生産林
1050	ウ	2	0	1	スギ					○			生産林
1050	ウ	4	0	1	スギ					○			生産林
1050	ウ	5	0	1	スギ					○			生産林
1050	ウ	5	0	2	スギ					○			生産林
1050	ウ	5	0	3	ヒノキ					○			生産林
1050	ウ	6	0	1	スギ					○			生産林
1050	ウ	8	0	1	スギ					○			生産林
1050	ウ	9	0	1	ヒノキ			○	○	○			生産林
1050	ウ	10	0	1	クロマツ			○	○	○			生産林
1050	ウ	11	0	1	クロマツ					○			生産林
1050	ウ	12	0	1	クロマツ					○			生産林
1050	ウ	13	0	1	クロマツ					○			生産林
1050	ウ	14	0	1	ヒノキ					○			生産林
1050	ウ	14	0	2	クロマツ					○			生産林
1050	ウ	15	0	1	クロマツ					○			生産林
1050	ウ	17	0	1	スギ					○			生産林
1050	ウ	18	0	1	スギ					○			生産林
1050	ウ	23	0	1	クロマツ								環境林(保全2)
1050	ウ	25	0	1	クロマツ			○	○	○			生産林
1050	ウ	26	0	1	スギ					○			生産林
1050	ウ	27	0	1	クロマツ								環境林(保全2)
1050	ウ	28	0	1	クロマツ								環境林(保全2)
1050	ウ	30	0	1	スギ								環境林(保全2)
1050	ウ	30	0	2	ヒノキ								環境林(保全2)
1050	ウ	31	0	1	クロマツ					○			生産林
1050	ウ	32	0	1	クロマツ					○			生産林
1050	ウ	33	0	1	クロマツ								環境林(保全2)
1050	ウ	34	0	1	ヒノキ					○			生産林
1050	ウ	34	0	2	クロマツ					○			生産林
1050	ウ	35	0	1	スギ			○	○	○			生産林
1050	ウ	36	0	1	スギ					○			生産林
1050	ウ	37	0	1	スギ					○			生産林
1050	ウ	38	0	1	ヒノキ					○			生産林
1050	ウ	39	0	1	ヒノキ					○			生産林
1050	ウ	39	0	2	クロマツ					○			生産林
1050	ウ	45	0	1	クロマツ					○			生産林
1050	ウ	46	0	1	クロマツ					○			生産林
1050	ウ	47	0	1	クロマツ					○			生産林
1050	ウ	48	0	1	スギ					○			生産林
1050	ウ	50	0	1	スギ					○			生産林
1050	ウ	50	0	2	ヒノキ					○			生産林
1050	ウ	51	0	1	スギ					○			生産林
1050	エ	1	0	1	クロマツ								環境林(保全2)
1050	エ	2	0	1	クロマツ								環境林(保全2)
1050	エ	4	0	1	クロマツ								環境林(保全2)
1050	エ	5	0	1	クロマツ								環境林(保全2)
1050	エ	6	0	1	スギ								環境林(保全2)

林小班						森林の機能					施業方法		三重県型森林区分
林班	事林班	小班	枝番	種番	樹種	水源涵養 維持増進森林	山地災害防止 土壌保全機能森林	快適環境形成機能 維持増進森林	保健機能 維持増進森林	木材生産機能 維持増進森林	伐期の延長を 推進すべき森林 標準伐期齢+10年	長伐期を 推進すべき森林 標準伐期齢×2	
1050	エ	6	0	2	クロマツ								環境林(保全2)
1050	エ	7	0	1	クロマツ								環境林(保全2)
1050	エ	8	0	1	クロマツ								環境林(保全2)
1050	エ	9	0	1	クロマツ					○			生産林
1050	エ	11	0	1	ヒノキ			○	○	○			生産林
1050	エ	12	0	1	スギ					○			生産林
1050	エ	13	0	1	ヒノキ					○			生産林
1050	エ	13	0	2	クロマツ					○			生産林
1050	エ	15	0	1	クロマツ					○			生産林
1050	エ	16	0	1	ヒノキ					○			生産林
1050	エ	17	0	1	スギ					○			生産林
1050	エ	17	0	2	クロマツ					○			生産林
1050	エ	18	0	1	ヒノキ					○			生産林
1050	エ	21	0	1	クロマツ					○			生産林
1050	エ	29	0	1	ヒノキ								環境林(保全2)
1050	エ	29	0	2	クロマツ								環境林(保全2)
1050	エ	30	0	1	ヒノキ								環境林(保全2)
1050	エ	30	0	2	クロマツ								環境林(保全2)
1050	エ	31	0	1	ヒノキ								環境林(保全2)
1050	エ	31	0	2	クロマツ								環境林(保全2)
1050	エ	32	0	1	クロマツ								環境林(保全2)
1050	エ	35	0	1	ヒノキ								環境林(保全2)
1050	エ	35	0	2	クロマツ								環境林(保全2)
1050	エ	36	0	1	ヒノキ								環境林(保全2)
1050	エ	36	0	2	クロマツ								環境林(保全2)
1050	エ	37	0	1	ヒノキ								環境林(保全2)
1050	エ	37	0	2	クロマツ								環境林(保全2)
1050	エ	40	0	1	クロマツ			○	○				環境林(保全2)
1050	エ	42	0	1	クロマツ								環境林(保全2)
1050	エ	43	0	1	ヒノキ								環境林(保全2)
1050	エ	43	0	2	クロマツ								環境林(保全2)
1050	エ	44	0	1	クロマツ								環境林(保全2)
1050	エ	45	0	1	ヒノキ								環境林(保全2)
1050	エ	45	0	2	クロマツ								環境林(保全2)
1050	オ	1	0	1	スギ								環境林(保全2)
1050	オ	1	0	2	ヒノキ								環境林(保全2)
1050	オ	1	0	3	クロマツ								環境林(保全2)
1050	オ	2	0	1	クロマツ								環境林(保全2)
1050	オ	3	0	1	ヒノキ					○			生産林
1050	オ	3	0	2	クロマツ					○			生産林
1050	オ	4	0	1	クロマツ					○			生産林
1050	オ	5	0	1	ヒノキ					○			生産林
1050	オ	5	0	2	クロマツ					○			生産林
1050	オ	6	0	1	ヒノキ					○			生産林
1050	オ	6	0	2	クロマツ					○			生産林
1050	オ	7	0	1	クロマツ					○			生産林
1050	オ	8	0	1	クロマツ					○			生産林
1050	オ	9	0	1	クロマツ					○			生産林
1050	オ	10	0	1	クロマツ					○			生産林
1050	オ	11	0	1	ヒノキ					○			生産林
1050	オ	12	0	1	ヒノキ					○			生産林
1050	オ	12	0	2	クロマツ					○			生産林
1050	オ	13	0	1	クロマツ					○			生産林
1050	オ	14	0	1	クロマツ					○			生産林
1050	オ	15	0	1	クロマツ					○			生産林
1050	オ	16	0	1	ヒノキ			○	○	○			生産林
1050	オ	21	0	1	クロマツ								環境林(保全2)
1050	オ	22	0	1	ヒノキ								環境林(保全2)
1050	オ	23	0	1	クロマツ								環境林(保全2)
1050	オ	24	0	1	クロマツ								環境林(保全2)
1050	オ	25	0	1	クロマツ								環境林(保全2)
1050	オ	27	0	1	クロマツ					○			生産林
1050	オ	28	0	1	クロマツ					○			生産林
1050	オ	30	0	1	クロマツ								環境林(保全2)
1050	オ	31	0	1	クロマツ								環境林(保全2)
1050	オ	32	0	1	ヒノキ								環境林(保全2)
1050	オ	33	0	1	クロマツ								環境林(保全2)
1050	オ	36	0	1	クロマツ								環境林(保全2)
1050	オ	37	0	1	クロマツ								環境林(保全2)
1050	オ	38	0	1	クロマツ								環境林(保全2)
1050	オ	39	0	1	クロマツ								環境林(保全2)
1050	オ	40	0	1	クロマツ								環境林(保全2)
1050	オ	41	0	1	スギ								環境林(保全2)
1050	オ	42	0	1	クロマツ								環境林(保全2)
1050	オ	43	0	1	クロマツ								環境林(保全2)
1050	オ	44	0	1	クロマツ			○	○				環境林(保全2)
1050	オ	45	0	1	クロマツ								環境林(保全2)
1050	カ	1	0	1	ヒノキ								環境林(保全2)
1050	カ	3	0	1	クロマツ								環境林(保全2)
1050	カ	4	0	1	ヒノキ								環境林(保全2)
1050	カ	4	0	2	クロマツ								環境林(保全2)
1050	カ	5	0	1	クロマツ			○	○				環境林(保全2)
1050	カ	6	0	1	ヒノキ								環境林(保全2)
1050	カ	6	0	2	クロマツ								環境林(保全2)
1050	カ	8	0	1	ヒノキ			○	○				環境林(保全2)
1050	カ	10	0	1	クロマツ			○	○				環境林(保全2)

林小班						森林の機能					施業方法		三重県型森林区分
林班	事林班	小班	枝番	種番	樹種	水源涵養維持増進森林	山地災害防止土壌保全機能森林	快適環境形成機能維持増進森林	保健機能維持増進森林	木材生産機能維持増進森林	伐期の延長を推進すべき森林 標準伐期齢+10年	長伐期を推進すべき森林 標準伐期齢×2	
1050	カ	11	0	1	ヒノキ								環境林(保全2)
1050	カ	12	0	1	ヒノキ								環境林(保全2)
1050	カ	12	0	2	クロマツ								環境林(保全2)
1050	カ	13	0	1	ヒノキ								環境林(保全2)
1050	カ	13	0	2	クロマツ								環境林(保全2)
1050	カ	14	0	1	クロマツ								環境林(保全2)
1050	カ	15	0	1	クロマツ								環境林(保全2)
1050	カ	16	0	1	クロマツ								環境林(保全2)
1050	カ	31	0	1	クロマツ								環境林(保全2)
1050	カ	32	0	1	クロマツ								環境林(保全2)
1050	カ	34	0	1	クロマツ								環境林(保全2)
1050	カ	35	0	1	クロマツ								環境林(保全2)
1050	カ	36	0	1	ヒノキ								環境林(保全2)
1050	カ	37	0	1	クロマツ								環境林(保全2)
1050	カ	38	0	1	クロマツ								環境林(保全2)
1050	カ	47	0	1	ヒノキ					○			生産林
1050	カ	49	0	1	クロマツ								環境林(保全2)
1050	カ	50	0	1	クロマツ								環境林(保全2)
1050	カ	50	0	2	クロマツ								環境林(保全2)
1050	カ	51	0	1	クロマツ			○	○				環境林(保全2)
1050	カ	53	0	1	ヒノキ								環境林(保全2)
1050	カ	54	0	1	クロマツ								環境林(保全2)
1050	カ	55	0	1	クロマツ								環境林(保全2)
1050	カ	56	0	1	クロマツ								環境林(保全2)
1050	カ	57	0	1	クロマツ								環境林(保全2)
1050	カ	58	0	1	クロマツ								環境林(保全2)
1050	カ	59	0	1	クロマツ								環境林(保全2)
1050	カ	61	0	1	クロマツ								環境林(保全2)
1050	カ	62	0	1	クロマツ								環境林(保全2)
1050	カ	63	0	1	ヒノキ								環境林(保全2)
1050	カ	63	0	2	クロマツ								環境林(保全2)
1050	カ	64	0	1	クロマツ								環境林(保全2)
1050	カ	65	0	1	クロマツ					○			生産林
1050	カ	66	0	1	クロマツ								環境林(保全2)
1050	カ	67	0	1	ヒノキ			○	○				環境林(保全2)
1050	カ	68	0	1	クロマツ								環境林(保全2)
1050	カ	69	0	1	クロマツ			○	○				環境林(保全2)
1050	カ	70	0	1	ヒノキ								環境林(保全2)
1050	キ	1	0	1	クロマツ					○			生産林
1050	キ	2	0	1	クロマツ					○			生産林
1050	キ	3	0	1	クロマツ					○			生産林
1050	キ	6	0	1	スギ								環境林(保全2)
1050	キ	6	0	2	ヒノキ								環境林(保全2)
1050	キ	6	0	3	クロマツ								環境林(保全2)
1050	キ	8	0	1	ヒノキ					○			生産林
1050	キ	9	0	1	ヒノキ					○			生産林
1050	キ	10	0	1	クロマツ					○			生産林
1051	ア	10	0	1	スギ								環境林(保全2)
1051	ア	22	0	1	クロマツ			○	○				環境林(保全2)
1051	ア	22	0	2	クロマツ			○	○				環境林(保全2)
1051	ア	23	0	1	スギ								環境林(保全2)
1051	ア	23	0	2	ヒノキ								環境林(保全2)
1051	ア	24	0	1	スギ			○	○				環境林(保全2)
1051	ア	24	1	1	ヒノキ					○			生産林
1051	ア	26	0	1	スギ			○	○				環境林(保全2)
1051	ア	26	0	2	ヒノキ			○	○				環境林(保全2)
1051	イ	3	0	1	クロマツ								環境林(保全2)
1051	イ	4	0	1	ヒノキ								環境林(保全2)
1051	イ	5	0	1	ヒノキ								環境林(保全2)
1051	イ	8	0	1	ヒノキ								環境林(保全2)
1051	イ	9	0	1	ヒノキ								環境林(保全2)
1051	イ	10	0	1	クロマツ					○			生産林
1051	イ	11	0	1	クロマツ								環境林(保全2)
1051	イ	12	0	1	ヒノキ								環境林(保全2)
1051	イ	18	0	1	クロマツ								環境林(保全2)
1051	イ	20	0	1	クロマツ								環境林(保全2)
1051	イ	20	0	2	クロマツ								環境林(保全2)
1052	ア	1	0	1	クロマツ								環境林(保全2)
1052	ア	3	0	1	ヒノキ								環境林(保全2)
1052	イ	3	0	1	クロマツ								環境林(保全2)
1052	イ	4	0	1	クロマツ								環境林(保全2)
1052	イ	5	0	1	クロマツ								環境林(保全2)
1052	イ	7	0	1	ヒノキ								環境林(保全2)
1052	イ	7	0	2	クロマツ								環境林(保全2)
1052	イ	8	0	1	クロマツ								環境林(保全2)
1052	イ	12	0	1	ヒノキ			○	○				環境林(保全2)
1052	イ	17	0	1	クロマツ								環境林(保全2)
1052	イ	32	0	1	クロマツ								環境林(保全2)
1052	ウ	3	0	1	クロマツ								環境林(保全2)
1052	ウ	4	0	1	ヒノキ								環境林(保全2)
1052	ウ	5	0	1	クロマツ			○	○				環境林(保全2)
1052	ウ	6	0	1	クロマツ								環境林(保全2)
1052	ウ	7	0	1	クロマツ			○	○				環境林(保全2)
1052	ウ	8	0	1	ヒノキ			○	○				環境林(保全2)
1052	ウ	9	0	1	ヒノキ			○	○				環境林(保全2)
1052	ウ	11	0	1	クロマツ			○	○				環境林(保全2)

林小班						森林の機能					施業方法		三重県型森林区分
林班	事林班	小班	枝番	種番	樹種	水源涵養維持増進森林	山地災害防止土壌保全機能森林	快適環境形成機能維持増進森林	保健機能維持増進森林	木材生産機能維持増進森林	伐期の延長を推進すべき森林 標準伐期齢+10年	長伐期を推進すべき森林 標準伐期齢×2	
1052	ウ	12	0	1	クロマツ								環境林(保全2)
1052	ウ	14	0	1	ヒノキ								環境林(保全2)
1052	ウ	14	0	2	クロマツ								環境林(保全2)
1052	ウ	15	0	1	クロマツ								環境林(保全2)
1052	ウ	16	0	1	ヒノキ								環境林(保全2)
1052	ウ	18	0	1	クロマツ								環境林(保全2)
1052	ウ	19	0	1	クロマツ								環境林(保全2)
1052	ウ	20	0	1	ヒノキ			○	○				環境林(保全2)
1052	ウ	20	0	2	クロマツ			○	○				環境林(保全2)
1052	ウ	21	0	1	ヒノキ			○	○				環境林(保全2)
1052	ウ	22	0	1	クロマツ								環境林(保全2)
1052	ウ	24	0	1	クロマツ								環境林(保全2)
1052	ウ	25	0	1	クロマツ								環境林(保全2)
1052	ウ	26	0	1	クロマツ								環境林(保全2)
1052	ウ	28	0	1	クロマツ								環境林(保全2)
1052	ウ	29	0	1	クロマツ								環境林(保全2)
1052	ウ	30	0	1	クロマツ								環境林(保全2)
1052	ウ	31	0	1	クロマツ								環境林(保全2)
1052	ウ	32	0	1	クロマツ								環境林(保全2)
1052	ウ	33	0	1	クロマツ								環境林(保全2)
1052	ウ	34	0	1	クロマツ								環境林(保全2)
1052	ウ	35	0	1	クロマツ								環境林(保全2)
1052	ウ	36	0	1	クロマツ								環境林(保全2)
1052	ウ	37	0	1	ヒノキ								環境林(保全2)
1053	イ	1	0	1	クロマツ								環境林(保全2)
1053	イ	2	0	1	クロマツ								環境林(保全2)
1053	イ	3	0	1	クロマツ								環境林(保全2)
1053	イ	4	0	1	クロマツ								環境林(保全2)
1053	イ	5	0	1	クロマツ					○			生産林
1053	イ	7	0	1	クロマツ					○			生産林
1053	ウ	1	0	1	クロマツ					○			生産林
1053	ウ	2	0	1	クロマツ					○			生産林
1053	ウ	3	0	1	クロマツ								環境林(保全2)
1053	ウ	4	0	1	クロマツ								環境林(保全2)
1053	ウ	10	0	1	ヒノキ								環境林(保全2)
1053	ウ	12	0	1	ヒノキ								環境林(保全2)
1054	イ	8	0	1	ヒノキ					○			生産林
1054	イ	9	0	1	ヒノキ					○			生産林
1054	イ	10	0	1	スギ					○			生産林
1054	イ	13	0	1	スギ					○			生産林
1054	ウ	4	0	1	ヒノキ					○			生産林
1054	ウ	5	0	1	スギ					○			生産林
1054	ウ	5	0	2	ヒノキ					○			生産林
1054	ウ	6	0	1	ヒノキ					○			生産林
1054	ウ	7	0	1	スギ					○			生産林
1054	ウ	7	0	2	クロマツ					○			生産林
1054	ウ	10	0	1	ヒノキ								環境林(保全2)
1054	ウ	10	1	1	スギ								環境林(保全2)
1054	ウ	10	1	2	ヒノキ								環境林(保全2)
1054	ウ	10	1	3	ヒノキ								環境林(保全2)
1054	ウ	12	0	1	ヒノキ								環境林(保全2)
1054	ウ	13	0	1	ヒノキ								環境林(保全2)
1054	ウ	16	0	1	スギ			○	○				環境林(保全2)
1054	ウ	16	0	2	ヒノキ			○	○				環境林(保全2)
1054	ウ	18	0	1	ヒノキ								環境林(保全2)
1054	ウ	18	0	2	クロマツ								環境林(保全2)
1054	ウ	43	0	1	ヒノキ			○	○				環境林(保全2)
1054	ウ	44	0	1	クロマツ								環境林(保全2)
1054	ウ	46	0	1	ヒノキ								環境林(保全2)
1054	ウ	46	0	2	クロマツ								環境林(保全2)
1054	ウ	48	0	1	ヒノキ					○			生産林
1054	ウ	50	0	1	クロマツ								環境林(保全2)
1054	ウ	51	0	1	スギ								環境林(保全2)
1054	ウ	53	0	1	クロマツ			○	○				環境林(保全2)
1054	ウ	56	0	1	ヒノキ								環境林(保全2)
1054	ウ	57	0	1	ヒノキ								環境林(保全2)
1054	ウ	58	0	1	ヒノキ								環境林(保全2)
1054	ウ	59	0	1	ヒノキ								環境林(保全2)
1054	ウ	61	0	1	ヒノキ								環境林(保全2)
1054	ウ	62	0	1	クロマツ								環境林(保全2)
1054	ウ	63	0	1	ヒノキ								環境林(保全2)
1054	ウ	64	0	1	ヒノキ								環境林(保全2)
1054	ウ	65	0	1	ヒノキ								環境林(保全2)
1054	ウ	66	0	1	クロマツ								環境林(保全2)
1054	ウ	67	0	1	クロマツ								環境林(保全2)
1054	ウ	68	0	1	クロマツ								環境林(保全2)
1054	ウ	69	0	1	クロマツ								環境林(保全2)
1054	ウ	70	0	1	クロマツ					○			生産林
1054	ウ	72	0	1	クロマツ								環境林(保全2)
1054	ウ	73	0	1	ヒノキ			○	○				環境林(保全2)
1054	ウ	77	0	1	ヒノキ			○	○	○			生産林
1054	ウ	79	0	1	ヒノキ			○	○	○			生産林
1054	ウ	81	0	1	ヒノキ					○			生産林
1054	ウ	86	0	1	ヒノキ					○			生産林
1054	ウ	87	0	1	ヒノキ					○			生産林
1054	ウ	88	0	1	ヒノキ					○			生産林

林小班						森林の機能					施業方法		三重県型森林区分
林班	事林班	小班	枝番	種番	樹種	水源涵養 維持増進森林	山地災害防止 土壌保全機能森林	快適環境形成機能 維持増進森林	保健機能 維持増進森林	木材生産機能 維持増進森林	伐期の延長を 推進すべき森林 標準伐期齢+10年	長伐期を 推進すべき森林 標準伐期齢×2	
1054	ウ	89	0	1	スギ					○			生産林
1054	ウ	89	0	2	ヒノキ					○			生産林
1054	ウ	90	0	1	ヒノキ					○			生産林
1054	ウ	91	0	1	スギ					○			生産林
1054	ウ	91	0	2	ヒノキ					○			生産林
1054	エ	1	0	1	ヒノキ								環境林(保全2)
1054	エ	4	0	1	クロマツ					○			生産林
1054	エ	5	0	1	クロマツ					○			生産林
1054	エ	6	0	1	ヒノキ					○			生産林
1054	エ	7	0	1	ヒノキ					○			生産林
1054	エ	8	0	1	クロマツ					○			生産林
1054	エ	9	0	1	スギ								環境林(保全2)
1054	エ	9	0	2	ヒノキ								環境林(保全2)
1054	エ	10	0	1	スギ					○			生産林
1054	エ	10	0	2	ヒノキ					○			生産林
1054	エ	11	0	1	スギ					○			生産林
1054	エ	11	0	2	ヒノキ					○			生産林
1054	エ	12	0	1	スギ								環境林(保全2)
1054	エ	12	0	2	ヒノキ								環境林(保全2)
1054	エ	13	0	1	スギ								環境林(保全2)
1054	エ	13	0	2	ヒノキ								環境林(保全2)
1054	エ	14	0	1	ヒノキ			○	○				環境林(保全2)
1054	エ	15	0	1	クロマツ			○	○				環境林(保全2)
1054	エ	16	0	1	スギ								環境林(保全2)
1054	エ	16	0	2	ヒノキ								環境林(保全2)
1054	エ	17	0	1	ヒノキ								環境林(保全2)
1054	エ	18	0	1	クロマツ								環境林(保全2)
1054	エ	19	0	1	ヒノキ								環境林(保全2)
1054	エ	20	0	1	クロマツ								環境林(保全2)
1054	エ	21	0	1	クロマツ								環境林(保全2)
1054	エ	22	0	1	ヒノキ								環境林(保全2)
1054	エ	24	0	1	ヒノキ								環境林(保全2)
1054	エ	24	0	2	ヒノキ								環境林(保全2)
1054	エ	25	0	1	ヒノキ			○	○				環境林(保全2)
1054	エ	26	0	1	ヒノキ								環境林(保全2)
1054	エ	26	0	2	クロマツ								環境林(保全2)
1054	エ	27	0	1	クロマツ								環境林(保全2)
1054	エ	28	0	1	クロマツ								環境林(保全2)
1054	エ	29	0	1	ヒノキ								環境林(保全2)
1054	エ	29	0	2	クロマツ								環境林(保全2)
1054	エ	31	0	1	ヒノキ								環境林(保全2)
1054	エ	32	0	1	ヒノキ								環境林(保全2)
1054	エ	33	0	1	クロマツ								環境林(保全2)
1054	エ	34	0	1	クロマツ								環境林(保全2)
1054	エ	35	0	1	ヒノキ								環境林(保全2)
1054	エ	36	0	1	ヒノキ								環境林(保全2)
1054	エ	36	0	2	クロマツ								環境林(保全2)
1054	エ	37	0	1	クロマツ								環境林(保全2)
1054	エ	38	0	1	ヒノキ								環境林(保全2)
1054	エ	39	0	1	クロマツ								環境林(保全2)
1054	エ	40	0	1	クロマツ								環境林(保全2)
1054	エ	41	0	1	クロマツ								環境林(保全2)
1054	エ	41	1	1	スギ								環境林(保全2)
1054	エ	41	1	2	ヒノキ								環境林(保全2)
1054	エ	42	0	1	クロマツ								環境林(保全2)
1054	エ	43	0	1	スギ								環境林(保全2)
1054	エ	43	0	2	ヒノキ								環境林(保全2)
1054	エ	44	0	1	ヒノキ								環境林(保全2)
1054	エ	44	0	2	クロマツ								環境林(保全2)
1054	エ	45	0	1	クロマツ								環境林(保全2)
1054	エ	46	0	1	ヒノキ								環境林(保全2)
1054	エ	46	0	2	クロマツ								環境林(保全2)
1054	エ	47	0	1	ヒノキ								環境林(保全2)
1054	エ	48	0	1	ヒノキ								環境林(保全2)
1054	エ	49	0	1	ヒノキ								環境林(保全2)
1054	エ	49	0	2	クロマツ								環境林(保全2)
1054	エ	50	0	1	ヒノキ								環境林(保全2)
1054	エ	51	0	1	クロマツ								環境林(保全2)
1054	エ	52	0	1	クロマツ								環境林(保全2)
1054	エ	53	0	1	ヒノキ								環境林(保全2)
1054	エ	55	0	1	クロマツ								環境林(保全2)
1054	オ	1	0	1	クロマツ			○	○				環境林(保全2)
1054	オ	2	0	1	クロマツ								環境林(保全2)
1054	オ	3	0	1	ヒノキ			○	○				環境林(保全2)
1054	オ	4	0	1	クロマツ								環境林(保全2)
1054	オ	5	0	1	クロマツ								環境林(保全2)
1054	オ	7	0	1	ヒノキ								環境林(保全2)
1054	オ	9	0	1	クロマツ								環境林(保全2)
1054	オ	11	0	1	クロマツ								環境林(保全2)
1054	オ	12	0	1	ヒノキ								環境林(保全2)
1054	オ	13	0	1	ヒノキ								環境林(保全2)
1054	オ	14	0	1	ヒノキ								環境林(保全2)
1054	オ	15	0	1	クロマツ								環境林(保全2)
1054	オ	17	0	1	ヒノキ			○	○				環境林(保全2)
1054	オ	18	0	1	ヒノキ								環境林(保全2)
1054	オ	20	0	1	ヒノキ								環境林(保全2)

林小班						森林の機能					施業方法		三重県型森林区分
林班	事林班	小班	枝番	種番	樹種	水源涵養 維持増進森林	山地災害防止 土壌保全機能森林	快適環境形成機能 維持増進森林	保健機能 維持増進森林	木材生産機能 維持増進森林	伐期の延長を 推進すべき森林 標準伐期齢+10年	長伐期を 推進すべき森林 標準伐期齢×2	
1054	オ	22	0	1	ヒノキ								環境林(保全2)
1054	オ	23	0	1	ヒノキ								環境林(保全2)
1054	オ	23	0	2	クロマツ								環境林(保全2)
1054	オ	24	0	1	ヒノキ								環境林(保全2)
1054	オ	25	0	1	クロマツ								環境林(保全2)
1054	オ	26	0	1	ヒノキ								環境林(保全2)
1054	オ	27	0	1	ヒノキ								環境林(保全2)
1054	オ	27	0	2	クロマツ								環境林(保全2)
1054	オ	28	0	1	クロマツ								環境林(保全2)
1054	オ	29	0	1	ヒノキ								環境林(保全2)
1054	オ	30	0	1	ヒノキ								環境林(保全2)
1054	オ	30	0	2	クロマツ								環境林(保全2)
1054	オ	31	0	1	スギ								環境林(保全2)
1054	オ	32	0	1	クロマツ								環境林(保全2)
1054	オ	33	0	1	スギ								環境林(保全2)
1054	オ	33	0	2	ヒノキ								環境林(保全2)
1054	オ	34	0	1	クロマツ								環境林(保全2)
1054	オ	35	0	1	ヒノキ								環境林(保全2)
1054	オ	36	0	1	ヒノキ								環境林(保全2)
1054	オ	37	0	1	ヒノキ								環境林(保全2)
1054	オ	39	0	1	ヒノキ								環境林(保全2)
1055	ア	8	0	1	スギ					○			生産林
1055	ア	9	0	1	クロマツ					○			生産林
1055	ア	10	0	1	クロマツ					○			生産林
1055	イ	8	0	1	クロマツ					○			生産林
1055	イ	9	0	1	クロマツ					○			生産林
1055	イ	10	0	1	クロマツ					○			生産林
1055	イ	13	0	1	クロマツ					○			生産林
1055	エ	2	0	1	スギ					○			生産林
1055	エ	3	0	1	スギ					○			生産林
1055	エ	17	0	1	スギ	○	○			○			生産林
1055	エ	29	0	1	クロマツ					○			生産林
1055	エ	31	1	1	スギ					○			生産林
1056	ウ	4	0	1	ヒノキ			○	○				環境林(保全2)
1056	ウ	10	0	1	スギ			○	○				環境林(保全2)
1057	ア	2	0	1	スギ								環境林(保全2)
1057	ア	4	0	1	スギ								環境林(保全2)
1057	ア	5	0	1	スギ								環境林(保全2)
1057	ア	6	0	1	スギ								環境林(保全2)
1057	ア	8	0	1	ヒノキ								環境林(保全2)
1057	ア	9	0	1	スギ	○	○						環境林(保全2)
1057	ア	10	0	1	ヒノキ	○	○						環境林(保全2)
1057	ア	11	0	1	スギ	○	○						環境林(保全2)
1057	ア	12	0	1	ヒノキ	○	○						環境林(保全2)
1057	イ	3	0	1	スギ								環境林(保全2)
1057	イ	4	0	1	スギ								環境林(保全2)
1057	イ	4	0	2	ヒノキ								環境林(保全2)
1057	イ	5	0	1	スギ								環境林(保全2)
1057	イ	6	0	1	スギ								環境林(保全2)
1057	イ	7	0	1	ヒノキ					○			生産林
1057	イ	8	0	1	スギ					○			生産林
1057	イ	9	0	1	ヒノキ	○	○			○			生産林
1057	イ	10	0	1	スギ					○			生産林
1057	イ	11	0	1	スギ					○			生産林
1057	ウ	1	0	1	スギ					○			生産林
1057	ウ	3	0	1	スギ					○			生産林
1057	ウ	4	0	1	ヒノキ					○			生産林
1057	ウ	4	1	1	スギ					○			生産林
1057	ウ	5	0	1	ヒノキ					○			生産林
1057	ウ	6	0	1	ヒノキ					○			生産林
1057	ウ	7	0	1	スギ					○			生産林
1057	ウ	9	0	1	スギ					○			生産林
1057	ウ	9	1	1	スギ					○			生産林
1057	ウ	10	0	1	ヒノキ					○			生産林
1057	ウ	12	0	1	スギ					○			生産林
1057	ウ	13	0	1	スギ								環境林(保全2)
1057	ウ	14	0	1	ヒノキ								環境林(保全2)
1057	エ	1	0	1	ヒノキ	○	○						環境林(保全2)
1057	エ	2	0	1	ヒノキ	○	○						環境林(保全2)
1057	エ	3	0	1	ヒノキ	○	○						環境林(保全2)
1057	エ	4	0	1	スギ	○	○						環境林(保全2)
1057	エ	5	0	1	ヒノキ	○	○						環境林(保全2)
1057	エ	6	0	1	ヒノキ	○	○			○			生産林
1057	エ	7	0	1	クロマツ	○	○						環境林(保全2)
1057	エ	8	0	1	ヒノキ	○	○						環境林(保全2)
1057	エ	9	0	1	スギ	○	○			○			生産林
1057	エ	9	0	2	ヒノキ	○	○			○			生産林
1057	エ	11	0	1	ヒノキ	○	○						環境林(保全2)
1057	エ	12	0	1	スギ								環境林(保全2)
1058	ア	1	0	1	ヒノキ	○	○						環境林(保全2)
1058	ア	2	0	1	スギ	○	○						環境林(保全2)
1058	ア	3	0	1	スギ	○	○						環境林(保全2)
1058	ア	4	0	1	スギ	○	○						環境林(保全2)
1058	ア	6	0	1	スギ								環境林(保全2)
1058	ア	6	0	2	ヒノキ								環境林(保全2)
1058	ア	8	0	1	ヒノキ								環境林(保全2)

林小班						森林の機能					施業方法		三重県型森林区分
林班	事林班	小班	枝番	種番	樹種	水源涵養維持増進森林	山地災害防止土壌保全機能森林	快適環境形成機能維持増進森林	保健機能維持増進森林	木材生産機能維持増進森林	伐期の延長を推進すべき森林 標準伐期齢+10年	長伐期を推進すべき森林 標準伐期齢×2	
1058	ア	9	0	1	ヒノキ								環境林(保全2)
1058	ア	10	0	1	ヒノキ								環境林(保全2)
1058	イ	1	0	1	スギ					○			生産林
1058	イ	2	0	1	スギ					○			生産林
1058	イ	3	0	1	スギ					○			生産林
1058	イ	5	0	1	スギ					○			生産林
1058	イ	7	0	1	ヒノキ					○			生産林
1058	イ	9	0	1	スギ					○			生産林
1058	イ	10	0	1	スギ					○			生産林
1058	イ	11	0	1	スギ					○			生産林
1058	イ	12	0	1	スギ					○			生産林
1058	イ	13	0	1	スギ					○			生産林
1058	イ	13	0	2	ヒノキ					○			生産林
1058	イ	15	0	1	スギ					○			生産林
1058	イ	15	0	2	クロマツ					○			生産林
1058	イ	17	0	1	スギ					○			生産林
1058	イ	17	0	2	ヒノキ					○			生産林
1058	ウ	1	0	1	スギ					○			生産林
1058	ウ	3	0	1	スギ					○			生産林
1058	ウ	10	0	1	スギ					○			生産林
1058	ウ	12	0	1	スギ					○			生産林
1058	ウ	13	0	1	スギ					○			生産林
1058	ウ	14	0	1	クロマツ					○			生産林
1058	ウ	15	0	1	スギ					○			生産林
1058	ウ	16	0	1	ヒノキ	○	○			○			生産林
1058	エ	1	0	1	ヒノキ					○			生産林
1058	エ	3	0	1	クロマツ					○			生産林
1058	エ	7	0	1	ヒノキ					○			生産林
1058	エ	9	0	1	ヒノキ					○			生産林
1058	エ	10	0	1	ヒノキ					○			生産林
1058	エ	10	1	1	ヒノキ					○			生産林
1058	エ	12	0	1	スギ					○			生産林
1058	エ	13	0	1	スギ	○	○			○			生産林
1058	エ	14	0	1	スギ	○	○			○			生産林
1058	エ	15	0	1	ヒノキ	○	○			○			生産林
1058	エ	15	0	2	クロマツ	○	○			○			生産林
1058	エ	16	0	1	ヒノキ	○	○						環境林(保全2)
1058	オ	1	0	1	ヒノキ	○	○						環境林(保全2)
1058	オ	1	0	2	ヒノキ	○	○						環境林(保全2)
1058	オ	2	0	1	スギ	○	○						環境林(保全2)
1058	オ	2	0	2	ヒノキ	○	○						環境林(保全2)
1058	オ	3	0	1	スギ	○	○						環境林(保全2)
1059	ア	1	0	1	ヒノキ	○	○			○			生産林
1059	ア	2	0	1	スギ	○	○						環境林(保全2)
1059	ア	2	0	2	ヒノキ	○	○						環境林(保全2)
1059	ア	2	1	1	ヒノキ								環境林(保全2)
1059	ア	2	2	1	スギ								環境林(保全2)
1059	ア	5	0	1	ヒノキ	○	○						環境林(保全2)
1059	ア	6	0	1	クロマツ	○	○						環境林(保全2)
1059	ア	7	0	1	スギ	○	○						環境林(保全2)
1059	ア	10	0	1	ヒノキ	○	○			○			生産林
1059	ア	11	0	1	スギ	○	○			○			生産林
1059	ア	12	0	1	クロマツ	○	○						環境林(保全2)
1059	ア	15	0	1	スギ					○			生産林
1059	イ	6	0	1	クロマツ					○			生産林
1059	イ	7	0	1	ヒノキ					○			生産林
1059	イ	11	0	1	ヒノキ					○			生産林
1059	イ	12	0	1	スギ					○			生産林
1059	イ	13	0	1	ヒノキ					○			生産林
1059	イ	14	0	1	ヒノキ					○			生産林
1059	イ	18	0	1	スギ					○			生産林
1059	イ	20	0	1	ヒノキ					○			生産林
1059	イ	21	0	1	ヒノキ					○			生産林
1059	イ	25	0	1	スギ					○			生産林
1059	ウ	2	0	1	スギ					○			生産林
1059	ウ	3	0	1	スギ					○			生産林
1059	ウ	4	0	1	スギ					○			生産林
1059	ウ	6	0	1	ヒノキ					○			生産林
1059	ウ	6	0	2	クロマツ					○			生産林
1059	ウ	7	0	1	クロマツ	○	○			○			生産林
1059	ウ	8	0	1	スギ					○			生産林
1059	ウ	9	0	1	スギ					○			生産林
1059	ウ	10	0	1	ヒノキ					○			生産林
1059	ウ	12	0	1	スギ								環境林(保全2)
1059	ウ	13	1	1	スギ								環境林(保全2)
1059	ウ	14	0	1	ヒノキ					○			生産林
1059	ウ	14	1	1	スギ								環境林(保全2)
1059	ウ	15	0	1	ヒノキ	○	○			○			生産林
1059	ウ	16	0	1	ヒノキ	○	○			○			生産林
1059	ウ	18	0	1	ヒノキ	○	○			○			生産林
1059	ウ	20	0	1	ヒノキ	○	○			○			生産林
1059	ウ	22	0	1	ヒノキ	○	○			○			生産林
1059	ウ	23	0	1	ヒノキ	○	○			○			生産林
1059	ウ	27	0	1	スギ								環境林(保全2)
1059	ウ	27	0	2	ヒノキ								環境林(保全2)
1059	ウ	28	0	1	ヒノキ								環境林(保全2)

林小班						森林の機能					施業方法		三重県型森林区分
林班	事林班	小班	枝番	種番	樹種	水源涵養維持増進森林	山地災害防止土壌保全機能森林	快適環境形成機能維持増進森林	保健機能維持増進森林	木材生産機能維持増進森林	伐期の延長を推進すべき森林 標準伐期齢+10年	長伐期を推進すべき森林 標準伐期齢×2	
1059	ウ	29	0	1	ヒノキ								環境林(保全2)
1059	ウ	30	0	1	ヒノキ					○			生産林
1059	ウ	31	0	1	スギ					○			生産林
1059	ウ	31	0	2	ヒノキ					○			生産林
1059	ウ	31	0	3	ヒノキ					○			生産林
1059	ウ	33	0	1	ヒノキ					○			生産林
1059	ウ	34	0	1	スギ					○			生産林
1059	ウ	35	0	1	ヒノキ					○			生産林
1059	エ	1	0	1	ヒノキ					○			生産林
1059	エ	2	0	1	スギ					○			生産林
1059	エ	3	0	1	ヒノキ					○			生産林
1059	エ	5	0	1	クロマツ					○			生産林
1059	エ	7	0	1	ヒノキ					○			生産林
1059	エ	8	0	1	スギ					○			生産林
1059	エ	9	0	1	クロマツ					○			生産林
1059	エ	10	0	1	ヒノキ					○			生産林
1059	エ	11	0	1	スギ					○			生産林
1059	エ	11	0	2	ヒノキ					○			生産林
1059	エ	12	0	1	スギ					○			生産林
1059	エ	12	0	2	ヒノキ					○			生産林
1059	エ	13	0	1	スギ					○			生産林
1059	エ	13	0	2	クロマツ					○			生産林
1059	オ	1	0	1	スギ								環境林(保全2)
1059	オ	2	0	1	スギ					○			生産林
1059	オ	3	0	1	スギ					○			生産林
1059	オ	6	0	1	スギ					○			生産林
1059	オ	7	0	1	スギ					○			生産林
1059	オ	9	0	1	スギ					○			生産林
1059	オ	13	0	1	ヒノキ					○			生産林
1059	オ	16	0	1	ヒノキ					○			生産林
1059	オ	28	0	1	ヒノキ					○			生産林
1059	オ	30	0	1	ヒノキ					○			生産林
1059	オ	40	0	1	スギ					○			生産林
1059	オ	49	0	1	スギ					○			生産林
1059	オ	50	0	1	スギ					○			生産林
1059	オ	52	0	1	スギ					○			生産林
1059	オ	54	0	1	スギ					○			生産林
1059	オ	57	0	1	スギ					○			生産林
1059	オ	57	0	2	ヒノキ					○			生産林
1059	オ	64	0	1	スギ					○			生産林
1059	オ	69	0	1	ヒノキ					○			生産林
1059	オ	71	0	1	ヒノキ					○			生産林
1059	オ	72	0	1	ヒノキ					○			生産林
1059	オ	76	0	1	スギ					○			生産林
1059	オ	77	0	1	スギ					○			生産林
1059	オ	78	0	1	スギ					○			生産林
1059	オ	79	0	1	スギ					○			生産林
1059	オ	80	0	1	スギ					○			生産林
1059	オ	95	0	1	スギ					○			生産林
1059	オ	96	0	1	スギ					○			生産林
1059	オ	103	0	1	スギ					○			生産林
1059	オ	103	0	2	ヒノキ					○			生産林
1060	ア	1	0	1	ヒノキ					○			生産林
1060	ア	2	0	1	ヒノキ					○			生産林
1060	ア	6	0	1	ヒノキ					○			生産林
1060	ア	10	0	1	ヒノキ					○			生産林
1060	ア	12	0	1	ヒノキ					○			生産林
1060	ア	13	0	1	スギ					○			生産林
1060	ア	13	1	1	ヒノキ					○			生産林
1060	ア	15	0	1	ヒノキ					○			生産林
1060	ア	15	0	2	クロマツ					○			生産林
1060	ア	17	0	1	ヒノキ					○			生産林
1060	ア	18	0	1	ヒノキ					○			生産林
1060	ア	19	0	1	ヒノキ					○			生産林
1060	ア	19	1	1	ヒノキ					○			生産林
1060	ア	20	0	1	ヒノキ					○			生産林
1060	ア	21	0	1	ヒノキ					○			生産林
1060	イ	1	0	1	ヒノキ					○			生産林
1060	イ	1	1	1	スギ					○			生産林
1060	イ	2	0	1	クロマツ					○			生産林
1060	イ	3	0	1	ヒノキ					○			生産林
1060	イ	4	0	1	ヒノキ					○			生産林
1060	イ	5	0	1	ヒノキ					○			生産林
1060	イ	11	0	1	ヒノキ					○			生産林
1060	イ	12	0	1	スギ					○			生産林
1060	イ	14	0	1	ヒノキ					○			生産林
1060	イ	15	0	1	スギ					○			生産林
1060	イ	15	0	2	ヒノキ					○			生産林
1060	イ	16	2	1	ヒノキ					○			生産林
1060	イ	19	0	1	ヒノキ					○			生産林
1060	ウ	3	1	1	ヒノキ					○			生産林
1060	ウ	4	0	1	ヒノキ					○			生産林
1060	ウ	6	0	1	ヒノキ					○			生産林
1060	ウ	7	1	1	ヒノキ					○			生産林
1060	ウ	7	2	1	ヒノキ					○			生産林
1060	ウ	8	0	1	クロマツ					○			生産林

林小班						森林の機能					施業方法		三重県型森林区分
林班	事林班	小班	枝番	種番	樹種	水源涵養 維持増進森林	山地災害防止 土壌保全機能森林	快適環境形成機能 維持増進森林	保健機能 維持増進森林	木材生産機能 維持増進森林	伐期の延長を 推進すべき森林 標準伐期齢+10年	長伐期を 推進すべき森林 標準伐期齢×2	
1060	ウ	9	1	1	スギ					○			生産林
1060	ウ	10	1	1	スギ					○			生産林
1060	ウ	12	1	1	ヒノキ					○			生産林
1060	ウ	12	2	1	クロマツ					○			生産林
1060	ウ	13	0	1	スギ					○			生産林
1060	ウ	14	0	1	スギ					○			生産林
1060	ウ	16	0	1	ヒノキ					○			生産林
1060	エ	2	0	1	スギ					○			生産林
1060	エ	2	0	2	ヒノキ					○			生産林
1060	エ	5	0	1	ヒノキ	○	○			○			生産林
1061	イ	1	2	1	スギ					○			生産林
1061	イ	4	0	1	クロマツ								環境林(保全2)
1061	イ	8	1	1	ヒノキ								環境林(保全2)
1061	エ	7	0	1	ヒノキ	○	○						環境林(保全2)
1061	オ	2	0	1	ヒノキ					○			生産林
1061	オ	10	0	1	スギ					○			生産林
1061	オ	12	2	1	スギ								環境林(保全2)
1061	オ	15	1	1	スギ					○			生産林
1061	オ	15	2	1	スギ					○			生産林
1061	オ	16	0	1	ヒノキ	○	○			○			生産林
1061	オ	16	0	2	ヒノキ	○	○			○			生産林
1062	ア	1	0	1	ヒノキ					○			生産林
1062	ア	2	0	1	スギ					○			生産林
1062	ア	3	0	1	スギ					○			生産林
1062	ア	4	0	1	スギ					○			生産林
1062	ア	6	0	1	スギ					○			生産林
1062	ア	6	0	2	ヒノキ					○			生産林
1062	ア	8	0	1	スギ					○			生産林
1062	ア	8	0	2	ヒノキ					○			生産林
1062	ア	9	0	1	クロマツ					○			生産林
1062	ア	14	0	1	スギ					○			生産林
1062	ア	15	0	1	ヒノキ					○			生産林
1062	ア	16	0	1	ヒノキ								環境林(保全2)
1062	ア	17	0	1	ヒノキ					○			生産林
1062	ア	18	0	1	ヒノキ					○			生産林
1062	ア	19	0	1	スギ					○			生産林
1062	イ	4	0	1	ヒノキ					○			生産林
1062	ウ	2	1	1	スギ								環境林(保全2)
1062	ウ	2	1	2	ヒノキ								環境林(保全2)
1062	ウ	2	2	1	クロマツ					○			生産林
1062	カ	10	0	1	スギ								環境林(保全2)
1062	カ	10	0	2	ヒノキ								環境林(保全2)
1062	カ	11	0	1	ヒノキ	○	○			○			生産林
1062	カ	12	0	1	スギ								環境林(保全2)
1062	カ	12	0	2	ヒノキ								環境林(保全2)
1063	ア	1	0	1	スギ					○			生産林
1063	ア	2	0	1	スギ					○			生産林
1063	ア	2	0	2	ヒノキ					○			生産林
1063	ア	3	0	1	スギ					○			生産林
1063	ア	3	0	2	ヒノキ					○			生産林
1063	ア	4	0	1	スギ					○			生産林
1063	ア	5	0	1	スギ					○			生産林
1063	ア	6	0	1	スギ					○			生産林
1063	ア	7	0	1	ヒノキ					○			生産林
1063	ア	8	1	1	ヒノキ					○			生産林
1063	ア	8	2	1	ヒノキ					○			生産林
1063	ア	9	1	1	スギ					○			生産林
1063	ア	9	2	1	スギ					○			生産林
1063	ア	10	1	1	スギ					○			生産林
1063	ア	12	1	1	ヒノキ					○			生産林
1063	ア	12	2	1	ヒノキ					○			生産林
1063	ア	13	0	1	スギ					○			生産林
1063	ア	14	1	1	スギ					○			生産林
1063	ア	15	1	1	スギ					○			生産林
1063	ア	16	0	1	スギ					○			生産林
1063	イ	1	0	1	ヒノキ					○			生産林
1063	イ	2	0	1	スギ					○			生産林
1063	イ	3	0	1	スギ					○			生産林
1063	イ	3	0	2	ヒノキ					○			生産林
1063	イ	5	0	1	スギ								環境林(保全2)
1063	イ	7	0	1	スギ								環境林(保全2)
1063	イ	8	1	1	スギ								環境林(保全2)
1063	イ	8	2	1	スギ								環境林(保全2)
1063	イ	9	0	1	スギ								環境林(保全2)
1063	イ	10	0	1	スギ								環境林(保全2)
1063	イ	11	0	1	スギ					○			生産林
1063	イ	13	0	1	ヒノキ					○			生産林
1063	イ	15	0	1	スギ					○			生産林
1063	イ	15	0	2	ヒノキ					○			生産林
1063	イ	17	0	1	スギ					○			生産林
1063	イ	19	0	1	ヒノキ					○			生産林
1063	イ	20	0	1	スギ					○			生産林
1063	イ	20	0	2	ヒノキ					○			生産林
1063	イ	21	0	1	スギ					○			生産林
1063	イ	21	0	2	ヒノキ					○			生産林
1063	イ	22	0	1	スギ					○			生産林

林小班						森林の機能					施業方法		三重県型森林区分
林班	事林班	小班	枝番	種番	樹種	水源涵養 維持増進森林	山地災害防止 土壌保全機能森林	快適環境形成機能 維持増進森林	保健機能 維持増進森林	木材生産機能 維持増進森林	伐期の延長を 推進すべき森林 標準伐期齢+10年	長伐期を 推進すべき森林 標準伐期齢×2	
1063	イ	22	0	2	ヒノキ					○			生産林
1063	イ	23	0	1	ヒノキ					○			生産林
1063	イ	27	0	1	スギ					○			生産林
1063	ウ	1	0	1	ヒノキ					○			生産林
1063	ウ	2	0	1	ヒノキ					○			生産林
1063	ウ	3	0	1	スギ					○			生産林
1063	ウ	3	0	2	ヒノキ					○			生産林
1063	ウ	9	0	1	スギ					○			生産林
1063	ウ	12	0	1	スギ					○			生産林
1063	エ	1	0	1	クロマツ					○			生産林
1063	エ	2	0	1	ヒノキ					○			生産林
1063	エ	3	0	1	ヒノキ					○			生産林
1063	エ	4	0	1	ヒノキ					○			生産林
1063	エ	6	0	1	クロマツ					○			生産林
1063	エ	7	0	1	クロマツ					○			生産林
1063	エ	8	0	1	ヒノキ	○	○			○			生産林
1063	エ	9	0	1	スギ					○			生産林
1063	エ	10	0	1	スギ					○			生産林
1063	エ	15	0	1	スギ	○	○			○			生産林
1063	エ	17	0	1	スギ								環境林(保全2)
1063	エ	17	0	2	ヒノキ								環境林(保全2)
1063	オ	2	0	1	クロマツ					○			生産林
1063	オ	4	0	1	スギ					○			生産林
1063	オ	5	0	1	スギ					○			生産林
1063	オ	6	0	1	クロマツ	○	○			○			生産林
1063	オ	7	0	1	スギ					○			生産林
1063	オ	8	0	1	スギ					○			生産林
1063	オ	9	0	1	スギ					○			生産林
1063	オ	11	0	1	スギ					○			生産林
1063	オ	13	0	1	クロマツ	○	○			○			生産林
1063	オ	14	0	1	スギ								環境林(保全2)
1063	オ	14	0	2	ヒノキ								環境林(保全2)
1063	オ	23	0	1	スギ								環境林(保全2)
1063	オ	23	0	2	ヒノキ								環境林(保全2)
1063	オ	28	0	1	クロマツ								環境林(保全2)
1064	ウ	11	0	1	ヒノキ								環境林(保全2)
1064	ウ	13	0	1	スギ					○			生産林
1064	カ	4	0	1	クロマツ					○			生産林
1064	キ	2	0	1	スギ					○			生産林
1064	キ	3	0	1	ヒノキ					○			生産林
1064	キ	4	0	1	スギ					○			生産林
1064	キ	5	0	1	ヒノキ					○			生産林
1064	キ	6	0	1	スギ					○			生産林
1064	キ	6	0	2	ヒノキ					○			生産林
1064	キ	7	0	1	ヒノキ					○			生産林
1064	キ	9	0	1	クロマツ					○			生産林
1064	キ	11	0	1	スギ					○			生産林
1064	キ	11	0	2	ヒノキ					○			生産林
1065	ウ	1	0	1	スギ					○			生産林
1065	ウ	2	0	1	スギ					○			生産林
1065	ウ	4	0	1	スギ								環境林(保全2)
1065	ウ	4	0	2	ヒノキ								環境林(保全2)
1065	ウ	5	0	1	スギ					○			生産林
1065	ウ	5	0	2	ヒノキ					○			生産林
1065	ウ	6	0	1	スギ								環境林(保全2)
1065	ウ	6	0	2	ヒノキ								環境林(保全2)
1065	ウ	7	0	1	ヒノキ								環境林(保全2)
1065	ウ	7	1	1	ヒノキ								環境林(保全2)
1065	ウ	8	0	1	スギ								環境林(保全2)
1065	ウ	9	0	1	ヒノキ								環境林(保全2)
1065	エ	2	0	1	スギ					○			生産林
1065	エ	3	0	1	スギ					○			生産林
1065	エ	4	0	1	ヒノキ			○	○	○			生産林
1065	エ	5	0	1	スギ					○			生産林
1065	エ	5	0	2	スギ					○			生産林
1065	エ	5	0	3	ヒノキ					○			生産林
1065	エ	7	0	1	スギ					○			生産林
1065	エ	7	0	2	ヒノキ					○			生産林
1065	エ	10	0	1	スギ								環境林(保全2)
1065	エ	10	0	2	ヒノキ								環境林(保全2)
1065	エ	11	0	1	スギ								環境林(保全2)
1065	エ	11	0	2	ヒノキ								環境林(保全2)
1065	エ	12	0	1	ヒノキ			○	○				環境林(保全2)
1065	エ	13	0	1	スギ					○			生産林
1065	エ	13	0	2	ヒノキ					○			生産林
1065	オ	4	0	1	スギ					○			生産林
1065	オ	7	0	1	スギ								環境林(保全2)
1065	オ	7	0	2	ヒノキ								環境林(保全2)
1065	オ	7	1	1	スギ								環境林(保全2)
1065	オ	7	1	2	ヒノキ								環境林(保全2)
1065	カ	8	0	1	スギ					○			生産林
1065	カ	8	0	2	ヒノキ					○			生産林
1065	カ	9	0	1	スギ					○			生産林
1065	カ	10	0	1	スギ					○			生産林
1065	カ	10	0	2	ヒノキ					○			生産林
1065	カ	11	0	1	スギ					○			生産林

林小班						森林の機能					施業方法		三重県型森林区分
林班	事林班	小班	枝番	種番	樹種	水源涵養 維持増進森林	山地災害防止 土壌保全機能森林	快適環境形成機能 維持増進森林	保健機能 維持増進森林	木材生産機能 維持増進森林	伐期の延長を 推進すべき森林 標準伐期齢+10年	長伐期を 推進すべき森林 標準伐期齢×2	
1065	カ	11	0	2	ヒノキ					○			生産林
1065	カ	12	0	1	スギ					○			生産林
1065	カ	12	0	2	ヒノキ					○			生産林
1066	ア	4	1	1	スギ								環境林(保全2)
1066	イ	5	0	1	スギ					○			生産林
1066	ウ	3	0	1	スギ			○	○	○			生産林
1066	エ	3	0	1	ヒノキ					○			生産林
1066	エ	4	0	1	ヒノキ					○			生産林
1066	エ	5	0	1	スギ					○			生産林
1066	エ	6	0	1	ヒノキ					○			生産林
1066	エ	7	0	1	スギ					○			生産林
1066	オ	1	0	1	スギ					○			生産林
1066	オ	1	0	2	ヒノキ					○			生産林
1066	カ	1	0	1	ヒノキ					○			生産林
1066	カ	2	0	1	スギ					○			生産林
1066	キ	1	0	1	スギ					○			生産林
1066	キ	2	0	1	スギ					○			生産林
1066	キ	4	0	1	スギ					○			生産林
1066	キ	4	0	2	ヒノキ					○			生産林
1066	キ	6	0	1	スギ					○			生産林
1066	キ	6	0	2	ヒノキ					○			生産林
1066	キ	7	0	1	スギ					○			生産林
1066	キ	7	0	2	ヒノキ					○			生産林
1066	ク	3	0	1	スギ					○			生産林
1066	ク	3	0	2	ヒノキ					○			生産林
1066	ク	4	0	1	スギ					○			生産林
1066	ク	4	0	2	ヒノキ					○			生産林
1066	ケ	2	0	1	スギ					○			生産林
1066	ケ	2	0	2	ヒノキ					○			生産林
1066	ケ	4	0	1	ヒノキ					○			生産林
1066	ケ	5	0	1	スギ					○			生産林
1066	ケ	7	0	1	スギ					○			生産林
1066	コ	1	0	1	ヒノキ					○			生産林
1066	コ	4	0	1	スギ					○			生産林
1066	コ	7	0	1	ヒノキ					○			生産林
1066	コ	7	0	2	ヒノキ					○			生産林
1066	コ	9	0	1	ヒノキ					○			生産林
1066	コ	9	0	2	ヒノキ					○			生産林
1066	コ	10	0	1	ヒノキ					○			生産林
1066	コ	11	0	1	ヒノキ					○			生産林
1066	サ	2	0	1	スギ					○			生産林
1066	サ	5	0	1	スギ					○			生産林
1066	サ	6	0	1	スギ					○			生産林
1066	サ	7	0	1	スギ					○			生産林
1066	サ	13	0	1	スギ					○			生産林
1066	サ	14	0	1	スギ					○			生産林
1066	サ	15	0	1	スギ					○			生産林
1066	サ	15	0	2	ヒノキ					○			生産林
1066	サ	17	0	1	スギ					○			生産林
1066	サ	18	0	1	スギ					○			生産林
1066	サ	19	0	1	スギ					○			生産林
1066	サ	20	0	1	スギ					○			生産林
1066	サ	21	0	1	スギ					○			生産林
1066	サ	22	0	1	クロマツ					○			生産林
1066	サ	23	0	1	スギ					○			生産林
1067	ア	3	0	1	スギ					○			生産林
1067	ア	3	0	2	ヒノキ					○			生産林
1067	ア	4	2	1	スギ					○			生産林
1067	ア	6	0	1	スギ					○			生産林
1067	ア	7	0	1	ヒノキ					○			生産林
1067	イ	1	0	1	スギ					○			生産林
1067	イ	1	0	2	クロマツ					○			生産林
1067	イ	5	0	1	ヒノキ					○			生産林
1067	イ	8	0	1	ヒノキ					○			生産林
1067	ウ	1	0	1	ヒノキ					○			生産林
1067	ウ	5	0	1	スギ					○			生産林
1067	ウ	6	0	1	スギ					○			生産林
1067	ウ	7	0	1	スギ					○			生産林
1067	ウ	8	0	1	ヒノキ					○			生産林
1067	エ	1	0	1	ヒノキ					○			生産林
1067	エ	2	0	1	ヒノキ					○			生産林
1067	エ	3	0	1	スギ					○			生産林
1067	エ	3	0	2	ヒノキ					○			生産林
1067	エ	4	0	1	スギ					○			生産林
1067	エ	5	0	1	その他広					○			生産林
1067	オ	2	0	1	スギ					○			生産林
1067	オ	3	0	1	ヒノキ					○			生産林
1067	オ	4	1	1	スギ					○			生産林
1067	オ	5	0	1	スギ					○			生産林
1067	オ	6	0	1	ヒノキ					○			生産林
1067	オ	8	0	1	スギ					○			生産林
1067	オ	9	0	1	スギ					○			生産林
1067	オ	10	0	1	スギ					○			生産林
1067	オ	10	0	2	ヒノキ					○			生産林
1067	オ	12	0	1	ヒノキ					○			生産林
1067	カ	1	0	1	スギ					○			生産林

林小班						森林の機能					施業方法		三重県型森林区分
林班	事林班	小班	枝番	種番	樹種	水源涵養 維持増進森林	山地災害防止 土壌保全機能森林	快適環境形成機能 維持増進森林	保健機能 維持増進森林	木材生産機能 維持増進森林	伐期の延長を 推進すべき森林 標準伐期齢+10年	長伐期を 推進すべき森林 標準伐期齢×2	
1067	カ	1	0	2	ヒノキ					○			生産林
1067	カ	3	0	1	スギ					○			生産林
1067	カ	4	0	1	スギ					○			生産林
1067	カ	5	0	1	スギ								環境林(保全2)
1067	カ	6	0	1	クロマツ								環境林(保全2)
1067	カ	8	0	1	ヒノキ								環境林(保全2)
1067	ク	1	1	1	スギ					○			生産林
1067	ク	2	0	1	スギ					○			生産林
1067	ク	3	0	1	スギ					○			生産林
1067	ク	5	0	1	ヒノキ					○			生産林
1067	ク	8	0	1	ヒノキ					○			生産林
1067	ケ	4	0	1	ヒノキ					○			生産林
1067	ケ	5	0	1	スギ					○			生産林
1067	ケ	6	0	1	スギ					○			生産林
1067	ケ	6	0	2	ヒノキ					○			生産林
1067	ケ	7	0	1	スギ					○			生産林
1067	ケ	7	0	2	ヒノキ					○			生産林
1067	ケ	8	0	1	スギ					○			生産林
1067	ケ	9	0	1	ヒノキ					○			生産林
1067	ケ	10	0	1	ヒノキ					○			生産林
1067	ケ	11	0	1	ヒノキ					○			生産林
1067	コ	2	0	1	ヒノキ					○			生産林
1067	コ	10	0	1	スギ					○			生産林
1068	ア	1	0	1	ヒノキ					○			生産林
1068	ア	2	0	1	ヒノキ			○	○	○			生産林
1068	ア	3	0	1	スギ					○			生産林
1068	ア	3	0	2	ヒノキ					○			生産林
1068	ア	4	0	1	スギ					○			生産林
1068	ア	4	0	2	ヒノキ					○			生産林
1068	ア	5	0	1	スギ					○			生産林
1068	ア	5	0	2	ヒノキ					○			生産林
1068	ア	9	0	1	ヒノキ					○			生産林
1068	イ	6	0	1	ヒノキ			○	○	○			生産林
1068	イ	8	0	1	ヒノキ					○			生産林
1068	ウ	3	0	1	ヒノキ					○			生産林
1068	ウ	4	0	1	スギ			○	○	○			生産林
1068	エ	1	0	1	スギ					○			生産林
1068	エ	13	1	1	スギ					○			生産林
1068	エ	14	0	1	スギ					○			生産林
1068	オ	6	0	1	ヒノキ			○	○				環境林(保全2)
1068	カ	1	0	1	ヒノキ					○			生産林
1068	カ	1	1	1	スギ					○			生産林
1068	カ	1	1	2	ヒノキ					○			生産林
1068	カ	3	0	1	スギ					○			生産林
1068	コ	8	0	1	ヒノキ					○			生産林
1069	ア	3	0	1	ヒノキ					○			生産林
1069	ア	4	0	1	ヒノキ					○			生産林
1069	ア	6	0	1	ヒノキ								環境林(保全2)
1069	ア	9	0	1	ヒノキ					○			生産林
1069	ウ	3	0	1	スギ					○			生産林
1069	ウ	3	0	2	ヒノキ					○			生産林
1069	ウ	4	0	1	スギ					○			生産林
1069	ウ	6	0	1	スギ					○			生産林
1069	ウ	7	0	1	スギ					○			生産林
1069	ウ	8	0	1	スギ					○			生産林
1069	ウ	9	0	1	スギ					○			生産林
1069	エ	3	0	1	スギ					○			生産林
1069	エ	6	0	1	スギ					○			生産林
1069	エ	6	0	2	ヒノキ					○			生産林
1069	オ	1	0	1	スギ					○			生産林
1069	オ	2	0	1	ヒノキ					○			生産林
1069	オ	3	0	1	ヒノキ					○			生産林
1069	オ	4	0	1	ヒノキ					○			生産林
1069	オ	6	0	1	ヒノキ					○			生産林
1069	オ	10	0	1	ヒノキ					○			生産林
1069	カ	1	0	1	スギ					○			生産林
1069	カ	1	0	2	ヒノキ					○			生産林
1069	カ	4	0	1	スギ					○			生産林
1069	カ	5	0	1	スギ					○			生産林
1069	カ	6	0	1	スギ					○			生産林
1069	カ	7	0	1	スギ					○			生産林
1069	カ	10	0	1	スギ					○			生産林
1069	キ	1	0	1	スギ					○			生産林
1069	キ	1	0	2	ヒノキ					○			生産林
1069	キ	2	0	1	スギ					○			生産林
1069	キ	2	0	2	ヒノキ					○			生産林
1069	キ	3	0	1	スギ					○			生産林
1069	キ	3	0	2	ヒノキ					○			生産林
1069	ク	1	0	1	ヒノキ					○			生産林
1069	ク	2	0	1	ヒノキ					○			生産林
1069	ク	2	0	2	ヒノキ					○			生産林
1069	ク	4	0	1	スギ					○			生産林
1069	ク	4	0	2	ヒノキ					○			生産林
1069	ク	5	0	1	ヒノキ					○			生産林
1069	ク	6	0	1	スギ					○			生産林
1069	ク	8	0	1	スギ					○			生産林

林小班						森林の機能					施業方法		三重県型森林区分
林班	事林班	小班	枝番	種番	樹種	水源涵養 維持増進森林	山地災害防止 土壌保全機能森林	快適環境形成機能 維持増進森林	保健機能 維持増進森林	木材生産機能 維持増進森林	伐期の延長を 推進すべき森林 標準伐期齢+10年	長伐期を 推進すべき森林 標準伐期齢×2	
1069	ク	8	0	2	ヒノキ					○			生産林
1069	ク	9	0	1	スギ					○			生産林
1069	ク	9	0	2	ヒノキ					○			生産林
1069	ク	10	0	1	スギ					○			生産林
1069	ク	11	0	1	ヒノキ					○			生産林
1069	ク	13	0	1	ヒノキ					○			生産林
1069	ク	14	0	1	ヒノキ					○			生産林
1070	ア	1	0	1	ヒノキ					○			生産林
1070	ア	2	0	1	スギ					○			生産林
1070	ア	2	0	2	ヒノキ					○			生産林
1070	ア	3	0	1	スギ					○			生産林
1070	ア	4	0	1	ヒノキ					○			生産林
1070	ア	5	0	1	ヒノキ					○			生産林
1070	ア	6	0	1	スギ					○			生産林
1070	ア	7	0	1	ヒノキ					○			生産林
1070	ア	11	0	1	ヒノキ					○			生産林
1070	ア	12	0	1	ヒノキ					○			生産林
1070	ア	15	0	1	ヒノキ					○			生産林
1070	ア	16	0	1	ヒノキ					○			生産林
1070	ア	16	0	2	ヒノキ					○			生産林
1070	イ	1	0	1	ヒノキ					○			生産林
1070	イ	2	0	1	ヒノキ					○			生産林
1070	イ	4	0	1	スギ					○			生産林
1070	イ	5	0	1	スギ					○			生産林
1070	イ	6	0	1	スギ					○			生産林
1070	イ	7	0	1	スギ					○			生産林
1070	イ	8	0	1	スギ					○			生産林
1070	イ	9	0	1	スギ					○			生産林
1070	イ	11	0	1	スギ					○			生産林
1070	イ	14	0	1	ヒノキ					○			生産林
1070	イ	16	0	1	ヒノキ					○			生産林
1070	イ	19	0	1	スギ					○			生産林
1070	イ	19	1	1	スギ					○			生産林
1070	イ	19	1	2	ヒノキ					○			生産林
1070	イ	19	2	1	ヒノキ					○			生産林
1070	イ	19	4	1	ヒノキ					○			生産林
1070	イ	19	6	1	ヒノキ					○			生産林
1070	イ	19	7	1	スギ					○			生産林
1070	イ	19	8	1	スギ					○			生産林
1070	イ	19	8	2	ヒノキ					○			生産林
1070	イ	19	9	1	スギ					○			生産林
1070	イ	19	9	2	ヒノキ					○			生産林
1070	イ	22	0	1	スギ					○			生産林
1070	イ	23	0	1	スギ					○			生産林
1070	イ	25	0	1	スギ					○			生産林
1070	ウ	2	1	1	スギ			○	○	○			生産林
1070	ウ	2	2	1	スギ			○	○	○			生産林
1070	ウ	2	3	1	ヒノキ					○			生産林
1070	ウ	2	5	1	スギ					○			生産林
1070	ウ	2	5	2	ヒノキ					○			生産林
1070	ウ	2	6	1	スギ					○			生産林
1070	ウ	2	6	2	ヒノキ					○			生産林
1070	ウ	3	0	1	スギ					○			生産林
1070	ウ	3	0	2	ヒノキ					○			生産林
1070	ウ	4	1	1	スギ					○			生産林
1070	ウ	5	0	1	スギ					○			生産林
1070	ウ	6	0	1	スギ					○			生産林
1070	ウ	6	0	2	ヒノキ					○			生産林
1070	ウ	7	0	1	クロマツ					○			生産林
1070	ウ	12	0	1	クロマツ					○			生産林
1070	ウ	13	0	1	スギ					○			生産林
1070	ウ	13	0	2	ヒノキ					○			生産林
1070	ウ	14	0	1	ヒノキ					○			生産林
1070	ウ	16	0	1	ヒノキ					○			生産林
1070	ウ	21	0	1	スギ					○			生産林
1070	ウ	21	0	2	ヒノキ					○			生産林
1070	ウ	22	0	1	スギ					○			生産林
1070	ウ	23	0	1	スギ					○			生産林
1070	ウ	24	0	1	ヒノキ					○			生産林
1070	ウ	26	0	1	スギ					○			生産林
1070	ウ	28	0	1	ヒノキ					○			生産林
1070	ウ	30	0	1	ヒノキ					○			生産林
1070	ウ	31	0	1	スギ					○			生産林
1070	ウ	32	0	1	スギ					○			生産林
1070	ウ	33	0	1	ヒノキ					○			生産林
1070	ウ	34	0	1	スギ					○			生産林
1070	ウ	36	0	1	クロマツ					○			生産林
1070	ウ	37	0	1	スギ					○			生産林
1070	ウ	39	0	1	ヒノキ					○			生産林
1070	ウ	40	0	1	スギ			○	○	○			生産林
1070	ウ	42	0	1	スギ					○			生産林
1070	ウ	43	0	1	スギ					○			生産林
1070	ウ	45	0	1	ヒノキ					○			生産林
1070	ウ	46	0	1	スギ					○			生産林
1070	ウ	47	0	1	スギ					○			生産林
1071	ア	1	0	1	スギ			○	○	○			生産林

林小班						森林の機能					施業方法		三重県型森林区分
林班	事林班	小班	枝番	種番	樹種	水源涵養 維持増進森林	山地災害防止 土壌保全機能森林	快適環境形成機能 維持増進森林	保健機能 維持増進森林	木材生産機能 維持増進森林	伐期の延長を 推進すべき森林 標準伐期齢+10年	長伐期を 推進すべき森林 標準伐期齢×2	
1071	ア	5	0	1	スギ					○			生産林
1071	ア	5	1	1	ヒノキ					○			生産林
1071	ア	6	0	1	ヒノキ					○			生産林
1071	ア	7	0	1	ヒノキ					○			生産林
1071	ア	8	0	1	スギ					○			生産林
1071	ア	8	0	2	ヒノキ					○			生産林
1071	ア	9	0	1	スギ					○			生産林
1071	ア	9	0	2	ヒノキ					○			生産林
1071	ア	11	0	1	スギ					○			生産林
1071	ア	11	0	2	ヒノキ					○			生産林
1071	ア	13	0	1	スギ					○			生産林
1071	ア	14	0	1	スギ					○			生産林
1071	イ	3	0	1	スギ			○	○	○			生産林
1071	イ	4	0	1	スギ					○			生産林
1071	イ	5	0	1	ヒノキ			○	○	○			生産林
1071	イ	6	0	1	ヒノキ					○			生産林
1071	イ	11	0	1	スギ					○			生産林
1071	ウ	3	0	1	クロマツ								環境林(保全2)
1071	ウ	4	1	1	ヒノキ			○	○				環境林(保全2)
1071	ウ	6	1	1	ヒノキ					○			生産林
1071	オ	4	0	1	スギ			○	○				環境林(保全2)
1071	オ	6	0	1	スギ			○	○				環境林(保全2)
1071	オ	7	0	1	ヒノキ			○	○				環境林(保全2)
1071	オ	8	0	1	ヒノキ								環境林(保全2)
1071	オ	12	0	1	ヒノキ			○	○				環境林(保全2)
1071	オ	13	0	1	ヒノキ			○	○				環境林(保全2)
1071	オ	18	0	1	ヒノキ								環境林(保全2)
1072	ア	2	0	1	スギ			○	○				環境林(保全1)
1072	ア	3	0	1	ヒノキ			○	○				環境林(保全1)
1072	ア	3	0	2	クロマツ			○	○				環境林(保全1)
1072	ア	4	0	1	スギ			○	○				環境林(保全1)
1072	ア	4	0	2	ヒノキ			○	○				環境林(保全1)
1072	ア	5	0	1	スギ			○	○				環境林(保全1)
1072	ア	7	0	1	ヒノキ			○	○				環境林(保全1)
1072	ア	8	0	1	ヒノキ			○	○				環境林(保全1)
1072	ア	9	0	1	スギ			○	○				環境林(保全1)
1072	イ	1	0	1	ヒノキ			○	○				環境林(保全1)
1072	エ	3	1	1	スギ								環境林(保全1)
1072	エ	4	0	1	スギ			○	○				環境林(保全1)
1072	エ	4	0	2	ヒノキ			○	○				環境林(保全1)
1072	エ	5	0	1	ヒノキ			○	○				環境林(保全1)
1072	オ	1	0	1	スギ			○	○				環境林(保全1)
1072	オ	3	0	1	スギ			○	○				環境林(保全1)
1072	オ	4	1	1	ヒノキ								環境林(保全1)
1072	カ	3	1	1	ヒノキ								環境林(保全1)
1072	カ	5	1	1	スギ								環境林(保全1)
1072	カ	6	0	1	スギ			○	○				環境林(保全1)
1072	カ	7	0	1	スギ			○	○				環境林(保全1)
1072	カ	9	0	1	スギ			○	○				環境林(保全1)
1072	カ	9	0	2	ヒノキ			○	○				環境林(保全1)
1072	カ	10	0	1	スギ			○	○				環境林(保全1)
1072	カ	11	0	1	スギ			○	○				環境林(保全1)
1072	カ	12	0	1	スギ			○	○				環境林(保全1)
1072	カ	12	0	2	ヒノキ			○	○				環境林(保全1)
1072	キ	1	0	1	スギ			○	○				環境林(保全1)
1072	キ	4	0	1	ヒノキ			○	○				環境林(保全1)
1072	キ	5	0	1	ヒノキ			○	○				環境林(保全1)
1072	キ	8	0	1	スギ			○	○				環境林(保全1)
1072	ク	2	0	1	スギ					○			生産林
1072	ク	3	0	1	スギ					○			生産林
1072	ク	4	0	1	ヒノキ					○			生産林
1072	ク	12	0	1	ヒノキ					○			生産林
1072	ク	14	0	1	スギ					○			生産林
1072	ク	14	0	2	ヒノキ					○			生産林
1073	ア	1	0	1	スギ					○			生産林
1073	ア	2	0	1	スギ					○			生産林
1073	ア	3	0	1	スギ					○			生産林
1073	ア	4	0	1	ヒノキ					○			生産林
1073	ア	10	0	1	スギ					○			生産林
1073	ア	12	0	1	ヒノキ					○			生産林
1073	ア	14	0	1	ヒノキ					○			生産林
1073	ア	16	0	1	ヒノキ					○			生産林
1073	ア	18	0	1	ヒノキ					○			生産林
1073	ア	20	0	1	スギ					○			生産林
1073	ア	22	0	1	スギ					○			生産林
1073	ア	23	0	1	スギ			○	○	○			生産林
1073	ア	38	0	1	スギ					○			生産林
1073	ア	38	0	2	ヒノキ					○			生産林
1073	ア	39	0	1	ヒノキ					○			生産林
1073	ア	41	0	1	ヒノキ					○			生産林
1073	ア	43	0	1	ヒノキ					○			生産林
1073	ア	44	0	1	ヒノキ					○			生産林
1073	ア	45	0	1	ヒノキ					○			生産林
1073	イ	1	0	1	ヒノキ					○			生産林
1073	イ	2	0	1	スギ					○			生産林
1073	イ	3	0	1	ヒノキ					○			生産林

林小班						森林の機能					施業方法		
林班	事林班	小班	枝番	種番	樹種	水源涵養 維持増進森林	山地災害防止 土壌保全機能森林	快適環境形成機能 維持増進森林	保健機能 維持増進森林	木材生産機能 維持増進森林	伐期の延長を 推進すべき森林 標準伐期齢+10年	長伐期を 推進すべき森林 標準伐期齢×2	三重県型森林 区分
1073	イ	5	0	1	スギ					○			生産林
1073	イ	6	0	1	ヒノキ			○	○	○			生産林
1073	イ	7	0	1	ヒノキ					○			生産林
1073	イ	11	0	1	スギ			○	○				環境林(保全2)
1073	イ	12	0	1	ヒノキ								環境林(保全2)
1073	イ	14	0	1	ヒノキ			○	○				環境林(保全2)
1073	イ	16	0	1	ヒノキ								環境林(保全2)
1073	イ	17	0	1	ヒノキ								環境林(保全2)
1073	イ	19	0	1	ヒノキ					○			生産林
1073	イ	20	0	1	ヒノキ					○			生産林
1073	イ	31	0	1	ヒノキ					○			生産林
1073	イ	32	0	1	ヒノキ					○			生産林
1073	イ	33	0	1	スギ					○			生産林
1073	イ	33	0	2	ヒノキ					○			生産林
1073	ウ	1	0	1	スギ					○			生産林
1073	ウ	1	0	2	ヒノキ					○			生産林
1073	ウ	2	0	1	スギ	○	○			○			生産林
1073	ウ	2	0	2	ヒノキ	○	○			○			生産林
1073	ウ	3	0	1	スギ	○	○			○			生産林
1073	ウ	3	0	2	ヒノキ	○	○			○			生産林
1073	ウ	5	0	1	ヒノキ	○	○			○			生産林
1073	ウ	8	0	1	ヒノキ	○	○			○			生産林
1073	ウ	9	0	1	ヒノキ	○	○			○			生産林
1073	ウ	10	0	1	ヒノキ	○	○			○			生産林
1073	ウ	13	0	1	スギ					○			生産林
1073	ウ	15	0	1	スギ					○			生産林
1073	ウ	16	0	1	スギ					○			生産林
1073	ウ	17	0	1	スギ					○			生産林
1073	ウ	18	3	1	スギ					○			生産林
1073	ウ	18	3	2	ヒノキ					○			生産林
1073	ウ	18	4	1	スギ					○			生産林
1073	エ	2	0	1	ヒノキ					○			生産林
1073	エ	3	1	1	スギ					○			生産林
1073	エ	3	1	2	ヒノキ					○			生産林
1073	エ	4	1	1	スギ					○			生産林
1073	エ	5	0	1	ヒノキ					○			生産林
1073	エ	5	0	2	ヒノキ					○			生産林
1073	エ	6	0	1	その他広					○			生産林
1073	エ	6	1	1	ヒノキ					○			生産林
1073	エ	6	2	1	その他広					○			生産林
1073	エ	8	0	1	ヒノキ					○			生産林
1074	ア	1	0	1	ヒノキ					○			生産林
1074	ア	3	0	1	スギ			○	○	○			生産林
1074	ア	3	0	2	ヒノキ			○	○	○			生産林
1074	ア	4	0	1	スギ					○			生産林
1074	ア	4	0	2	ヒノキ					○			生産林
1074	ア	5	0	1	ヒノキ					○			生産林
1074	ア	7	0	1	スギ					○			生産林
1074	ア	7	0	2	ヒノキ					○			生産林
1074	ア	8	0	1	ヒノキ					○			生産林
1074	イ	1	0	1	ヒノキ					○			生産林
1074	イ	2	0	1	スギ					○			生産林
1074	イ	2	0	2	ヒノキ					○			生産林
1074	イ	3	0	1	ヒノキ					○			生産林
1074	イ	4	0	1	スギ					○			生産林
1074	イ	5	0	1	スギ					○			生産林
1074	イ	5	1	1	スギ					○			生産林
1074	イ	8	0	1	スギ								環境林(保全2)
1074	イ	8	0	2	ヒノキ								環境林(保全2)
1074	イ	9	0	1	ヒノキ								環境林(保全2)
1074	イ	9	0	2	クロマツ								環境林(保全2)
1074	ウ	4	0	1	スギ			○	○				環境林(保全2)
1074	ウ	4	0	2	ヒノキ			○	○				環境林(保全2)
1074	ウ	5	0	1	スギ			○	○				環境林(保全2)
1074	ウ	6	1	1	スギ			○	○				環境林(保全2)
1074	エ	1	0	1	スギ					○			生産林
1074	エ	3	0	1	スギ					○			生産林
1074	エ	3	0	2	ヒノキ					○			生産林
1074	エ	4	0	1	スギ					○			生産林
1074	エ	4	0	2	ヒノキ					○			生産林
1074	エ	7	0	1	ヒノキ					○			生産林
1074	エ	7	1	1	ヒノキ					○			生産林
1074	エ	8	0	1	スギ			○	○	○			生産林
1075	ア	1	0	1	スギ					○			生産林
1075	ア	1	0	2	ヒノキ					○			生産林
1075	ア	2	0	1	スギ								環境林(保全2)
1075	ア	2	0	2	ヒノキ								環境林(保全2)
1075	ア	7	0	1	ヒノキ								環境林(保全2)
1075	ア	8	0	1	ヒノキ								環境林(保全2)
1075	ア	10	0	1	ヒノキ								環境林(保全2)
1075	ア	11	0	1	ヒノキ								環境林(保全2)
1075	ア	14	0	1	スギ								環境林(保全2)
1075	ア	15	0	1	ヒノキ								環境林(保全2)
1075	ア	16	0	1	スギ								環境林(保全2)
1075	ア	16	0	2	ヒノキ								環境林(保全2)
1075	ア	17	0	1	スギ								環境林(保全2)

林小班						森林の機能					施業方法		
林班	事林班	小班	枝番	種番	樹種	水源涵養 維持増進森林	山地災害防止 土壌保全機能森林	快適環境形成機能 維持増進森林	保健機能 維持増進森林	木材生産機能 維持増進森林	伐期の延長を 推進すべき森林 標準伐期齢+10年	長伐期を 推進すべき森林 標準伐期齢×2	三重県型森林 区分
1075	ア	18	0	1	スギ								環境林(保全2)
1075	イ	1	0	1	スギ								環境林(保全2)
1075	イ	2	0	1	スギ								環境林(保全2)
1075	イ	2	0	2	ヒノキ								環境林(保全2)
1075	イ	3	1	1	スギ								環境林(保全2)
1075	イ	3	1	2	ヒノキ								環境林(保全2)
1075	イ	3	2	1	スギ								環境林(保全2)
1075	イ	3	2	2	ヒノキ								環境林(保全2)
1075	イ	6	0	1	スギ								環境林(保全2)
1075	イ	6	0	2	ヒノキ								環境林(保全2)
1075	イ	7	0	1	スギ								環境林(保全2)
1075	イ	9	0	1	スギ								環境林(保全2)
1075	イ	9	0	2	ヒノキ								環境林(保全2)
1075	イ	10	0	1	スギ								環境林(保全2)
1075	イ	11	0	1	スギ								環境林(保全2)
1075	イ	12	0	1	ヒノキ								環境林(保全2)
1075	イ	13	0	1	スギ								環境林(保全2)
1075	イ	15	0	1	スギ								環境林(保全2)
1075	イ	16	0	1	スギ								環境林(保全2)
1075	イ	17	0	1	スギ								環境林(保全2)
1075	ウ	1	2	1	スギ								環境林(保全2)
1075	ウ	3	0	1	スギ								環境林(保全2)
1075	ウ	4	0	1	ヒノキ								環境林(保全2)
1075	ウ	5	1	1	ヒノキ								環境林(保全2)
1075	ウ	5	2	1	ヒノキ								環境林(保全2)
1075	ウ	6	0	1	スギ								環境林(保全2)
1075	ウ	6	0	2	ヒノキ								環境林(保全2)
1075	ウ	9	0	1	クロマツ								環境林(保全2)
1075	ウ	10	0	1	スギ								環境林(保全2)
1075	ウ	10	0	2	ヒノキ								環境林(保全2)
1075	ウ	13	0	1	スギ								環境林(保全2)
1075	ウ	14	0	1	スギ								環境林(保全2)
1075	ウ	15	0	1	スギ								環境林(保全2)
1075	エ	1	0	1	ヒノキ								環境林(保全2)
1075	エ	3	0	1	ヒノキ								環境林(保全2)
1075	エ	3	0	2	ヒノキ								環境林(保全2)
1075	エ	4	0	1	ヒノキ								環境林(保全2)
1075	エ	7	0	1	スギ								環境林(保全2)
1075	オ	1	1	1	ヒノキ								環境林(保全2)
1075	オ	1	1	2	ヒノキ								環境林(保全2)
1075	オ	1	1	3	ヒノキ								環境林(保全2)
1075	オ	1	2	1	スギ								環境林(保全2)
1075	オ	2	0	1	スギ								環境林(保全2)
1075	オ	2	0	2	ヒノキ								環境林(保全2)
1075	オ	3	0	1	スギ					○			生産林
1075	オ	5	0	1	ヒノキ			○	○				環境林(保全2)
1075	オ	6	0	1	ヒノキ								環境林(保全2)
1075	オ	7	0	1	ヒノキ					○			生産林
1075	オ	8	0	1	スギ					○			生産林
1075	オ	8	0	2	ヒノキ					○			生産林
1075	オ	9	0	1	スギ								環境林(保全2)
1075	カ	1	0	1	ヒノキ			○	○				環境林(保全2)
1075	カ	4	0	1	スギ					○			生産林
1075	カ	4	0	2	ヒノキ					○			生産林
1075	キ	1	0	1	スギ								環境林(保全2)
1075	キ	1	0	2	ヒノキ								環境林(保全2)
1075	キ	2	0	1	ヒノキ			○	○	○			生産林
1075	キ	4	0	1	ヒノキ					○			生産林
1075	キ	5	0	1	スギ					○			生産林
1075	キ	5	0	2	ヒノキ					○			生産林
1075	キ	6	0	1	ヒノキ			○	○	○			生産林
1075	キ	8	0	1	スギ								環境林(保全2)
1075	キ	9	0	1	スギ					○			生産林
1075	キ	9	0	2	ヒノキ					○			生産林
1075	キ	10	0	1	ヒノキ					○			生産林
1075	キ	11	0	1	スギ					○			生産林
1075	キ	12	0	1	スギ					○			生産林
1075	キ	13	0	1	ヒノキ					○			生産林
1075	キ	14	0	1	スギ					○			生産林
1075	キ	15	0	1	スギ					○			生産林
1075	キ	15	0	2	ヒノキ					○			生産林
1075	キ	16	0	1	スギ					○			生産林
1075	キ	16	0	2	ヒノキ					○			生産林
1075	キ	17	0	1	スギ					○			生産林
1076	ア	1	0	1	ヒノキ					○			生産林
1076	ア	2	0	1	スギ					○			生産林
1076	ア	3	0	1	ヒノキ					○			生産林
1076	ア	5	0	1	スギ					○			生産林
1076	ア	10	0	1	ヒノキ					○			生産林
1076	ア	11	0	1	スギ					○			生産林
1076	ア	11	0	2	ヒノキ					○			生産林
1076	ア	11	1	1	スギ					○			生産林
1076	ア	12	0	1	スギ					○			生産林
1076	ア	14	0	1	スギ					○			生産林
1076	ア	14	0	2	ヒノキ					○			生産林
1076	ア	16	0	1	スギ					○			生産林

林小班						森林の機能					施業方法		三重県型森林区分
林班	事林班	小班	枝番	種番	樹種	水源涵養維持増進森林	山地災害防止土壌保全機能森林	快適環境形成機能維持増進森林	保健機能維持増進森林	木材生産機能維持増進森林	伐期の延長を推進すべき森林 標準伐期齢+10年	長伐期を推進すべき森林 標準伐期齢×２	
1076	ア	16	0	2	ヒノキ					○			生産林
1076	ア	19	0	1	スギ					○			生産林
1076	イ	1	0	1	スギ					○			生産林
1076	イ	3	0	1	スギ					○			生産林
1076	イ	5	1	1	ヒノキ					○			生産林
1076	イ	6	0	1	スギ					○			生産林
1076	イ	7	0	1	ヒノキ					○			生産林
1076	イ	8	0	1	ヒノキ					○			生産林
1076	イ	9	0	1	ヒノキ					○			生産林
1076	イ	11	2	1	スギ					○			生産林
1076	イ	11	2	2	ヒノキ					○			生産林
1076	イ	12	0	1	スギ								環境林(保全2)
1076	イ	12	0	2	ヒノキ								環境林(保全2)
1076	イ	13	1	1	ヒノキ					○			生産林
1076	イ	13	2	1	スギ					○			生産林
1076	イ	13	2	2	ヒノキ					○			生産林
1076	イ	14	0	1	スギ					○			生産林
1076	イ	14	0	2	ヒノキ					○			生産林
1076	イ	15	0	1	ヒノキ					○			生産林
1076	イ	16	0	1	ヒノキ					○			生産林
1076	イ	17	0	1	ヒノキ					○			生産林
1076	ウ	1	0	1	スギ					○			生産林
1076	ウ	1	0	2	ヒノキ					○			生産林
1076	ウ	2	0	1	スギ					○			生産林
1076	ウ	2	0	2	ヒノキ					○			生産林
1076	ウ	6	0	1	スギ					○			生産林
1076	ウ	7	0	1	スギ					○			生産林
1076	ウ	9	0	1	ヒノキ					○			生産林
1076	ウ	10	0	1	ヒノキ			○	○	○			生産林
1076	ウ	12	0	1	スギ					○			生産林
1076	エ	5	0	1	スギ					○			生産林
1076	エ	5	0	2	ヒノキ					○			生産林
1076	エ	7	0	1	スギ					○			生産林
1076	エ	7	0	2	ヒノキ					○			生産林
1076	エ	9	0	1	スギ					○			生産林
1076	エ	10	2	1	スギ					○			生産林
1076	エ	10	2	2	ヒノキ					○			生産林
1076	エ	11	0	1	ヒノキ					○			生産林
1076	エ	12	0	1	スギ					○			生産林
1076	オ	1	1	1	スギ					○			生産林
1076	オ	1	1	2	ヒノキ					○			生産林
1076	オ	1	2	1	ヒノキ					○			生産林
1076	オ	1	4	1	スギ					○			生産林
1076	オ	1	4	2	ヒノキ					○			生産林
1076	オ	2	0	1	ヒノキ					○			生産林
1076	オ	3	0	1	ヒノキ					○			生産林
1076	オ	4	0	1	スギ					○			生産林
1076	オ	4	0	2	ヒノキ					○			生産林
1076	オ	5	0	1	スギ					○			生産林
1076	オ	5	0	2	ヒノキ					○			生産林
1076	オ	6	2	1	スギ					○			生産林
1076	オ	6	2	2	ヒノキ					○			生産林
1076	オ	8	0	1	スギ					○			生産林
1077	ア	1	0	1	スギ					○			生産林
1077	ア	1	0	2	ヒノキ					○			生産林
1077	ア	3	0	1	スギ					○			生産林
1077	ア	4	0	1	スギ					○			生産林
1077	ア	4	0	2	ヒノキ					○			生産林
1077	ア	5	1	1	スギ					○			生産林
1077	ア	5	1	2	ヒノキ					○			生産林
1077	ア	5	2	1	スギ					○			生産林
1077	ア	6	0	1	ヒノキ					○			生産林
1077	ア	8	1	1	ヒノキ					○			生産林
1077	ア	9	0	1	スギ					○			生産林
1077	ア	11	0	1	スギ					○			生産林
1077	ア	11	0	2	ヒノキ					○			生産林
1077	ア	14	0	1	スギ					○			生産林
1077	ア	16	0	1	ヒノキ					○			生産林
1077	ア	17	0	1	スギ					○			生産林
1077	ア	17	0	2	ヒノキ					○			生産林
1077	イ	5	0	1	スギ					○			生産林
1077	イ	5	0	2	ヒノキ					○			生産林
1077	イ	9	0	1	スギ					○			生産林
1077	イ	9	0	2	ヒノキ					○			生産林
1077	イ	13	1	1	スギ					○			生産林
1077	イ	14	0	1	ヒノキ					○			生産林
1077	イ	15	0	1	ヒノキ					○			生産林
1077	イ	16	0	1	ヒノキ					○			生産林
1077	イ	19	0	1	スギ					○			生産林
1077	ウ	1	0	1	スギ					○			生産林
1077	ウ	2	0	1	スギ					○			生産林
1077	ウ	3	0	1	ヒノキ					○			生産林
1077	ウ	4	0	1	スギ					○			生産林
1077	ウ	5	0	1	スギ					○			生産林
1077	ウ	6	0	1	スギ					○			生産林
1077	ウ	7	0	1	スギ								環境林(保全2)

林小班						森林の機能					施業方法		三重県型森林区分
林班	事林班	小班	枝番	種番	樹種	水源涵養維持増進森林	山地災害防止土壌保全機能森林	快適環境形成機能維持増進森林	保健機能維持増進森林	木材生産機能維持増進森林	伐期の延長を推進すべき森林 標準伐期齢+10年	長伐期を推進すべき森林 標準伐期齢×２	
1077	ウ	8	0	1	ヒノキ			○	○				環境林(保全2)
1077	ウ	10	0	1	スギ			○	○				環境林(保全2)
1077	ウ	11	0	1	スギ			○	○				環境林(保全2)
1077	ウ	12	0	1	スギ			○	○				環境林(保全2)
1077	ウ	12	0	2	ヒノキ			○	○				環境林(保全2)
1077	ウ	13	0	1	スギ			○	○	○			生産林
1077	ウ	17	0	1	スギ			○	○	○			生産林
1077	ウ	19	0	1	スギ			○	○	○			生産林
1078	ア	1	0	1	スギ					○			生産林
1078	ア	1	1	1	スギ					○			生産林
1078	ア	1	2	1	スギ					○			生産林
1078	ア	4	0	1	スギ					○			生産林
1078	ア	6	1	1	スギ					○			生産林
1078	ア	9	1	1	スギ					○			生産林
1078	ア	14	0	1	スギ					○			生産林
1078	ア	17	0	1	スギ					○			生産林
1078	ア	17	0	2	ヒノキ					○			生産林
1078	ア	19	0	1	ヒノキ					○			生産林
1078	ア	21	1	1	スギ					○			生産林
1078	ア	21	2	1	ヒノキ					○			生産林
1078	ア	24	1	1	スギ					○			生産林
1078	ア	24	1	2	ヒノキ					○			生産林
1078	ア	28	0	1	ヒノキ					○			生産林
1078	ア	28	0	2	クロマツ					○			生産林
1078	ア	29	0	1	スギ			○	○	○			生産林
1078	ア	30	0	1	スギ					○			生産林
1078	ア	31	0	1	その他広					○			生産林
1078	ア	32	0	1	ヒノキ					○			生産林
1078	ア	34	0	1	スギ					○			生産林
1078	ア	35	2	1	ヒノキ					○			生産林
1078	ア	36	0	1	ヒノキ					○			生産林
1078	イ	1	0	1	スギ					○			生産林
1078	イ	2	0	1	スギ					○			生産林
1078	イ	2	0	2	ヒノキ					○			生産林
1078	イ	2	0	3	クロマツ					○			生産林
1078	ウ	6	0	1	ヒノキ					○			生産林
1078	ウ	10	0	1	スギ					○			生産林
1078	ウ	11	0	1	スギ					○			生産林
1078	ウ	12	0	1	スギ					○			生産林
1078	ウ	12	0	2	ヒノキ					○			生産林
1078	エ	3	0	1	スギ					○			生産林
1078	エ	7	0	1	その他広					○			生産林
1078	エ	11	0	1	スギ								環境林(保全2)
1078	エ	21	0	1	スギ			○	○	○			生産林
1078	エ	23	1	1	スギ					○			生産林
1078	エ	23	2	1	スギ					○			生産林
1078	エ	24	2	1	スギ					○			生産林
1078	エ	25	1	1	スギ					○			生産林
1078	エ	26	0	1	スギ					○			生産林
1078	エ	26	0	2	ヒノキ					○			生産林
1078	エ	27	0	1	スギ					○			生産林
1078	オ	3	0	1	スギ					○			生産林
1078	オ	3	0	2	ヒノキ					○			生産林
1078	オ	4	0	1	スギ			○	○	○			生産林
1078	オ	4	0	2	ヒノキ			○	○	○			生産林
1078	オ	5	0	1	スギ					○			生産林
1078	オ	5	0	2	ヒノキ					○			生産林
1078	オ	7	0	1	スギ					○			生産林
1078	オ	8	0	1	スギ			○	○				環境林(保全2)
1078	オ	9	1	1	スギ								環境林(保全2)
1078	オ	10	0	1	スギ								環境林(保全2)
1078	オ	11	2	1	スギ								環境林(保全2)
1078	オ	12	1	1	スギ								環境林(保全2)
1078	オ	22	0	1	スギ			○	○				環境林(保全2)
1078	オ	22	0	2	スギ			○	○				環境林(保全2)
1078	オ	24	0	1	スギ			○	○				環境林(保全2)
1078	オ	26	1	1	スギ			○	○				環境林(保全2)
1078	オ	26	2	1	スギ			○	○				環境林(保全2)
1078	オ	27	2	1	スギ			○	○				環境林(保全2)
1078	オ	30	0	1	スギ					○			生産林
1078	オ	35	0	1	ヒノキ					○			生産林
1078	カ	2	0	1	スギ					○			生産林
1078	カ	3	0	1	スギ					○			生産林
1078	カ	7	0	1	ヒノキ					○			生産林
1078	カ	8	0	1	スギ					○			生産林
1078	カ	11	0	1	ヒノキ								環境林(保全2)
1078	カ	12	0	1	ヒノキ								環境林(保全2)
1078	カ	14	0	1	ヒノキ								環境林(保全2)
1078	カ	14	1	1	ヒノキ								環境林(保全2)
1078	カ	16	0	1	ヒノキ			○	○				環境林(保全2)
1078	カ	16	0	2	ヒノキ			○	○				環境林(保全2)
1078	カ	18	0	1	スギ								環境林(保全2)
1078	カ	19	0	1	スギ								環境林(保全2)
1078	カ	20	0	1	スギ								環境林(保全2)
1078	カ	21	1	1	スギ								環境林(保全2)
1078	カ	21	1	2	ヒノキ								環境林(保全2)

林小班						森林の機能					施業方法		三重県型森林区分
林班	事林班	小班	枝番	種番	樹種	水源涵養維持増進森林	山地災害防止土壌保全機能森林	快適環境形成機能維持増進森林	保健機能維持増進森林	木材生産機能維持増進森林	伐期の延長を推進すべき森林 標準伐期齢+10年	長伐期を推進すべき森林 標準伐期齢×2	
1078	カ	22	2	1	スギ								環境林(保全2)
1078	カ	22	3	1	ヒノキ								環境林(保全2)
1078	カ	23	0	1	スギ					○			生産林
1078	カ	24	0	1	スギ					○			生産林
1078	カ	25	0	1	スギ					○			生産林
1078	カ	26	0	1	スギ					○			生産林
1078	カ	27	0	1	スギ								環境林(保全2)
1078	カ	28	0	1	スギ			○	○	○			生産林
1078	カ	29	0	1	スギ					○			生産林
1078	カ	30	0	1	スギ					○			生産林
1078	カ	31	0	1	スギ					○			生産林
1078	カ	32	0	1	スギ					○			生産林
1078	カ	32	0	2	ヒノキ					○			生産林
1078	カ	33	0	1	スギ					○			生産林
1078	カ	33	0	2	ヒノキ					○			生産林
1078	カ	34	0	1	スギ					○			生産林
1078	カ	37	0	1	ヒノキ			○	○	○			生産林
1079	ア	12	0	1	スギ			○	○				環境林(保全2)
1079	ア	13	0	1	スギ					○			生産林
1079	ア	18	0	1	ヒノキ			○	○	○			生産林
1079	ア	19	0	1	スギ					○			生産林
1079	ア	21	0	1	スギ					○			生産林
1079	ア	22	0	1	ヒノキ					○			生産林
1079	ア	23	0	1	ヒノキ					○			生産林
1079	イ	1	0	1	スギ					○			生産林
1079	イ	1	0	2	ヒノキ					○			生産林
1079	イ	1	1	1	スギ					○			生産林
1079	イ	1	2	1	スギ					○			生産林
1079	イ	2	0	1	スギ					○			生産林
1079	イ	2	0	2	ヒノキ					○			生産林
1079	イ	2	0	3	ヒノキ					○			生産林
1079	イ	3	0	1	スギ					○			生産林
1079	イ	3	0	2	ヒノキ					○			生産林
1079	イ	4	0	1	スギ								環境林(保全2)
1079	イ	4	0	2	ヒノキ								環境林(保全2)
1079	イ	5	0	1	ヒノキ			○	○	○			生産林
1079	イ	6	0	1	スギ					○			生産林
1079	イ	10	0	1	スギ								環境林(保全2)
1079	イ	10	0	2	ヒノキ								環境林(保全2)
1079	イ	11	0	1	スギ					○			生産林
1079	イ	11	0	2	ヒノキ					○			生産林
1079	イ	15	1	1	スギ					○			生産林
1079	イ	15	2	1	スギ					○			生産林
1079	イ	16	0	1	スギ					○			生産林
1079	イ	16	0	2	ヒノキ					○			生産林
1079	イ	17	1	1	ヒノキ					○			生産林
1079	イ	17	2	1	スギ					○			生産林
1079	ウ	1	0	1	スギ					○			生産林
1079	ウ	1	0	2	ヒノキ					○			生産林
1079	ウ	2	0	1	スギ					○			生産林
1079	ウ	2	0	2	ヒノキ					○			生産林
1079	ウ	3	1	1	スギ					○			生産林
1079	ウ	4	0	1	スギ					○			生産林
1079	ウ	9	0	1	スギ					○			生産林
1079	ウ	9	0	2	スギ					○			生産林
1079	ウ	9	0	3	ヒノキ					○			生産林
1079	ウ	10	0	1	スギ					○			生産林
1079	ウ	11	0	1	スギ					○			生産林
1079	ウ	15	0	1	スギ								環境林(保全2)
1079	ウ	17	0	1	スギ			○	○	○			生産林
1079	エ	1	0	1	ヒノキ					○			生産林
1079	エ	1	0	2	その他広					○			生産林
1079	エ	1	1	1	ヒノキ					○			生産林
1079	エ	2	0	1	クロマツ					○			生産林
1079	エ	3	1	1	クロマツ					○			生産林
1079	エ	4	0	1	クロマツ					○			生産林
1079	エ	7	0	1	ヒノキ					○			生産林
1079	エ	8	0	1	ヒノキ					○			生産林
1079	エ	9	0	1	スギ					○			生産林
1079	エ	9	0	2	ヒノキ					○			生産林
1079	エ	10	0	1	スギ					○			生産林
1079	エ	10	0	2	ヒノキ					○			生産林
1079	エ	11	0	1	スギ					○			生産林
1079	エ	11	0	2	ヒノキ					○			生産林
1079	エ	12	2	1	スギ					○			生産林
1079	エ	13	0	1	ヒノキ					○			生産林
1079	エ	14	0	1	スギ					○			生産林
1079	エ	15	0	1	スギ					○			生産林
1079	エ	18	0	1	スギ			○	○	○			生産林
1080	ア	2	0	1	その他広					○			生産林
1080	ア	4	0	1	スギ					○			生産林
1080	ア	5	0	1	その他広					○			生産林
1080	ア	6	0	1	スギ					○			生産林
1080	ア	8	1	1	ヒノキ					○			生産林
1080	ア	8	2	1	ヒノキ					○			生産林
1080	ア	9	0	1	スギ					○			生産林

林小班						森林の機能					施業方法		三重県型森林区分
林班	事林班	小班	枝番	種番	樹種	水源涵養維持増進森林	山地災害防止土壌保全機能森林	快適環境形成機能維持増進森林	保健機能維持増進森林	木材生産機能維持増進森林	伐期の延長を推進すべき森林 標準伐期齢+10年	長伐期を推進すべき森林 標準伐期齢×2	
1080	ア	9	0	2	ヒノキ					○			生産林
1080	ア	11	0	1	クロマツ					○			生産林
1080	ア	12	0	1	ヒノキ					○			生産林
1080	ア	13	0	1	スギ					○			生産林
1080	ア	14	0	1	スギ					○			生産林
1080	ア	14	0	2	ヒノキ					○			生産林
1080	ア	15	0	1	ヒノキ					○			生産林
1080	イ	1	1	1	ヒノキ					○			生産林
1080	イ	1	2	1	ヒノキ					○			生産林
1080	イ	2	0	1	ヒノキ					○			生産林
1080	イ	3	0	1	スギ					○			生産林
1080	イ	3	0	2	ヒノキ					○			生産林
1080	イ	5	0	1	ヒノキ					○			生産林
1080	イ	6	0	1	ヒノキ					○			生産林
1080	イ	9	0	1	スギ					○			生産林
1080	イ	12	1	1	ヒノキ					○			生産林
1080	イ	12	2	1	スギ					○			生産林
1080	イ	16	1	1	ヒノキ					○			生産林
1080	イ	16	2	1	スギ					○			生産林
1080	イ	17	2	1	ヒノキ					○			生産林
1080	イ	19	0	1	ヒノキ								環境林(保全2)
1080	イ	23	2	1	スギ					○			生産林
1080	イ	24	0	1	スギ					○			生産林
1080	イ	25	1	1	スギ					○			生産林
1080	イ	25	2	1	スギ					○			生産林
1080	イ	27	0	1	スギ					○			生産林
1080	イ	27	0	2	ヒノキ					○			生産林
1080	ウ	1	0	1	ヒノキ					○			生産林
1080	ウ	3	0	1	ヒノキ					○			生産林
1080	ウ	5	0	1	ヒノキ			○	○	○			生産林
1080	ウ	7	0	1	ヒノキ			○	○	○			生産林
1080	ウ	9	1	1	スギ					○			生産林
1080	ウ	11	1	1	ヒノキ					○			生産林
1080	ウ	11	2	1	スギ					○			生産林
1080	ウ	12	0	1	スギ					○			生産林
1080	ウ	13	0	1	スギ					○			生産林
1080	ウ	14	0	1	スギ					○			生産林
1080	ウ	21	0	1	スギ					○			生産林
1080	ウ	22	0	1	スギ			○	○				環境林(保全2)
1080	エ	1	0	1	スギ								環境林(保全2)
1080	エ	1	0	2	ヒノキ								環境林(保全2)
1080	エ	3	3	1	スギ								環境林(保全2)
1080	エ	3	3	2	ヒノキ								環境林(保全2)
1080	エ	8	0	1	その他広								環境林(保全2)
1080	エ	9	0	1	その他広								環境林(保全2)
1080	エ	12	1	1	スギ			○	○				環境林(保全2)
1080	エ	22	0	1	スギ								環境林(保全2)
1080	エ	24	0	1	スギ								環境林(保全2)
1080	エ	24	0	2	ヒノキ								環境林(保全2)
1080	エ	25	1	1	スギ								環境林(保全2)
1080	エ	25	1	2	ヒノキ								環境林(保全2)
1080	エ	25	2	1	スギ								環境林(保全2)
1080	エ	26	0	1	ヒノキ								環境林(保全2)
1080	エ	26	0	2	その他広								環境林(保全2)
1080	エ	27	0	1	スギ								環境林(保全2)
1080	オ	2	0	1	スギ								環境林(保全2)
1080	オ	2	0	2	ヒノキ								環境林(保全2)
1080	オ	3	0	1	スギ								環境林(保全2)
1080	オ	3	0	2	ヒノキ								環境林(保全2)
1080	オ	5	0	1	スギ								環境林(保全2)
1080	オ	5	0	2	ヒノキ								環境林(保全2)
1080	オ	6	0	1	ヒノキ								環境林(保全2)
1080	オ	7	0	1	スギ								環境林(保全2)
1080	オ	8	0	1	スギ								環境林(保全2)
1080	オ	9	0	1	その他広								環境林(保全2)
1080	オ	11	1	1	スギ					○			生産林
1081	ア	1	3	1	スギ								環境林(保全2)
1081	ア	1	3	2	ヒノキ								環境林(保全2)
1081	ア	3	2	1	スギ			○	○				環境林(保全2)
1081	ア	3	2	2	ヒノキ			○	○				環境林(保全2)
1081	ア	6	0	1	スギ								環境林(保全2)
1081	ア	7	0	1	スギ								環境林(保全2)
1081	ア	8	2	1	スギ								環境林(保全2)
1081	ア	8	3	1	ヒノキ			○	○				環境林(保全2)
1081	ア	8	4	1	スギ								環境林(保全2)
1081	ア	8	4	2	ヒノキ								環境林(保全2)
1081	ア	9	0	1	スギ								環境林(保全2)
1081	ア	10	0	1	スギ								環境林(保全2)
1081	ア	12	1	1	スギ								環境林(保全2)
1081	ア	13	0	1	スギ								環境林(保全2)
1081	ア	14	1	1	スギ								環境林(保全2)
1081	ア	14	2	1	スギ								環境林(保全2)
1081	ア	15	0	1	スギ								環境林(保全2)
1081	イ	1	2	1	スギ								環境林(保全2)
1081	イ	1	3	1	スギ								環境林(保全2)
1081	イ	2	1	1	スギ								環境林(保全2)

林小班						森林の機能					施業方法		三重県型森林区分
林班	事林班	小班	枝番	種番	樹種	水源涵養 維持増進森林	山地災害防止 土壌保全機能森林	快適環境形成機能 維持増進森林	保健機能 維持増進森林	木材生産機能 維持増進森林	伐期の延長を 推進すべき森林 標準伐期齢+10年	長伐期を 推進すべき森林 標準伐期齢×2	
1081	イ	2	2	1	ヒノキ								環境林(保全2)
1081	イ	3	1	1	スギ								環境林(保全2)
1081	イ	3	3	1	ヒノキ			○	○				環境林(保全2)
1081	イ	4	1	1	スギ								環境林(保全2)
1081	イ	4	1	2	ヒノキ								環境林(保全2)
1081	イ	4	2	1	ヒノキ								環境林(保全2)
1081	イ	6	0	1	スギ			○	○				環境林(保全2)
1081	イ	6	0	2	ヒノキ			○	○				環境林(保全2)
1081	ウ	1	0	1	スギ								環境林(保全2)
1081	ウ	2	1	1	スギ								環境林(保全2)
1081	エ	1	0	1	スギ								環境林(保全2)
1081	エ	1	0	2	ヒノキ								環境林(保全2)
1081	エ	3	1	1	スギ								環境林(保全2)
1081	エ	3	1	2	ヒノキ								環境林(保全2)
1081	エ	3	2	1	スギ								環境林(保全2)
1081	エ	3	2	2	ヒノキ								環境林(保全2)
1081	エ	3	3	1	スギ								環境林(保全2)
1081	エ	3	3	2	ヒノキ								環境林(保全2)
1081	エ	3	4	1	スギ								環境林(保全2)
1081	エ	3	4	2	ヒノキ								環境林(保全2)
1081	エ	5	0	1	ヒノキ					○			生産林
1081	エ	6	0	1	スギ					○			生産林
1081	エ	7	0	1	ヒノキ					○			生産林
1081	エ	8	0	1	スギ					○			生産林
1081	エ	9	0	1	スギ					○			生産林
1081	エ	10	0	1	ヒノキ					○			生産林
1081	オ	2	0	1	スギ					○			生産林
1081	オ	3	1	1	スギ					○			生産林
1081	オ	3	2	1	スギ					○			生産林
1081	オ	6	0	1	ヒノキ					○			生産林
1081	オ	7	1	1	スギ			○	○				環境林(保全2)
1081	オ	12	0	1	スギ					○			生産林
1081	オ	13	0	1	スギ					○			生産林
1081	オ	14	0	1	スギ					○			生産林
1081	オ	20	0	1	スギ					○			生産林
1082	ア	1	0	1	スギ					○			生産林
1082	ア	1	0	2	ヒノキ					○			生産林
1082	ア	2	0	1	スギ					○			生産林
1082	ア	2	0	2	ヒノキ					○			生産林
1082	ア	5	0	1	スギ					○			生産林
1082	ア	7	0	1	スギ					○			生産林
1082	ア	8	0	1	スギ					○			生産林
1082	ア	9	0	1	スギ					○			生産林
1082	ア	10	1	1	スギ					○			生産林
1082	イ	1	0	1	スギ					○			生産林
1082	イ	2	1	1	スギ					○			生産林
1082	イ	2	2	1	スギ					○			生産林
1082	イ	3	1	1	スギ					○			生産林
1082	イ	3	2	1	ヒノキ					○			生産林
1082	イ	4	0	1	スギ					○			生産林
1082	イ	5	1	1	スギ					○			生産林
1082	イ	5	2	1	スギ					○			生産林
1082	イ	6	0	1	スギ					○			生産林
1082	イ	7	0	1	ヒノキ					○			生産林
1082	イ	7	0	2	ヒノキ					○			生産林
1082	イ	7	0	3	その他広					○			生産林
1082	イ	8	0	1	ヒノキ					○			生産林
1082	イ	9	0	1	ヒノキ					○			生産林
1082	イ	10	0	1	ヒノキ					○			生産林
1082	イ	11	0	1	ヒノキ					○			生産林
1082	イ	11	1	1	ヒノキ					○			生産林
1082	イ	12	1	1	ヒノキ					○			生産林
1082	イ	16	0	1	ヒノキ					○			生産林
1082	ウ	1	0	1	スギ					○			生産林
1082	ウ	2	1	1	スギ					○			生産林
1082	ウ	2	2	1	スギ					○			生産林
1082	ウ	2	2	2	ヒノキ					○			生産林
1082	ウ	3	2	1	ヒノキ			○	○	○			生産林
1082	ウ	3	3	1	ヒノキ					○			生産林
1082	ウ	5	1	1	ヒノキ					○			生産林
1082	ウ	5	2	1	ヒノキ					○			生産林
1082	ウ	6	0	1	スギ					○			生産林
1082	ウ	7	0	1	ヒノキ					○			生産林
1082	ウ	9	0	1	スギ					○			生産林
1082	ウ	9	0	2	ヒノキ					○			生産林
1082	エ	1	0	1	スギ					○			生産林
1082	エ	2	0	1	ヒノキ			○	○	○			生産林
1082	エ	4	2	1	スギ					○			生産林
1082	エ	4	3	1	ヒノキ					○			生産林
1082	エ	4	4	1	ヒノキ					○			生産林
1082	エ	5	1	1	ヒノキ					○			生産林
1082	エ	5	3	1	スギ					○			生産林
1082	オ	1	0	1	スギ					○			生産林
1082	オ	1	0	2	ヒノキ					○			生産林
1082	オ	1	1	1	スギ					○			生産林
1082	オ	1	2	1	スギ					○			生産林

林小班						森林の機能					施業方法		三重県型森林区分
林班	事林班	小班	枝番	種番	樹種	水源涵養 維持増進森林	山地災害防止 土壌保全機能森林	快適環境形成機能 維持増進森林	保健機能 維持増進森林	木材生産機能 維持増進森林	伐期の延長を 推進すべき森林 標準伐期齢+10年	長伐期を 推進すべき森林 標準伐期齢×2	
1082	オ	5	0	1	スギ					○			生産林
1082	オ	5	0	2	ヒノキ					○			生産林
1082	オ	8	0	1	ヒノキ					○			生産林
1083	ア	2	0	1	ヒノキ					○			生産林
1083	ア	4	1	1	ヒノキ					○			生産林
1083	ア	4	2	1	ヒノキ					○			生産林
1083	ア	5	0	1	スギ					○			生産林
1083	ア	5	0	2	ヒノキ					○			生産林
1083	ア	6	0	1	スギ			○	○	○			生産林
1083	ア	7	0	1	スギ					○			生産林
1083	ア	8	0	1	スギ					○			生産林
1083	ア	11	0	1	スギ					○			生産林
1083	ア	12	0	1	スギ					○			生産林
1083	ア	12	0	2	ヒノキ					○			生産林
1083	ア	13	0	1	スギ					○			生産林
1083	イ	2	1	1	スギ					○			生産林
1083	イ	2	1	2	ヒノキ					○			生産林
1083	イ	2	2	1	スギ					○			生産林
1083	イ	2	2	2	ヒノキ					○			生産林
1083	イ	2	3	1	スギ					○			生産林
1083	イ	2	3	2	ヒノキ					○			生産林
1083	イ	3	0	1	スギ					○			生産林
1083	イ	4	1	1	ヒノキ					○			生産林
1083	イ	4	2	1	スギ					○			生産林
1083	イ	4	3	1	クロマツ					○			生産林
1083	イ	4	4	1	スギ					○			生産林
1083	イ	4	5	1	スギ					○			生産林
1083	イ	4	6	1	スギ					○			生産林
1083	イ	5	2	1	スギ					○			生産林
1083	イ	8	0	1	スギ					○			生産林
1083	イ	9	0	1	ヒノキ					○			生産林
1083	イ	10	0	1	ヒノキ					○			生産林
1083	イ	10	1	1	スギ					○			生産林
1083	イ	10	1	2	ヒノキ					○			生産林
1083	イ	11	2	1	スギ					○			生産林
1083	イ	12	0	1	スギ					○			生産林
1083	イ	12	0	2	ヒノキ					○			生産林
1083	イ	13	0	1	スギ					○			生産林
1083	イ	13	0	2	ヒノキ					○			生産林
1083	ウ	1	0	1	ヒノキ					○			生産林
1083	ウ	3	0	1	ヒノキ					○			生産林
1083	ウ	3	0	2	ヒノキ					○			生産林
1083	ウ	4	0	1	ヒノキ					○			生産林
1083	ウ	4	0	2	ヒノキ					○			生産林
1083	ウ	5	0	1	スギ					○			生産林
1083	ウ	5	0	2	ヒノキ					○			生産林
1083	ウ	7	0	1	ヒノキ					○			生産林
1083	ウ	12	1	1	スギ					○			生産林
1083	ウ	12	2	1	スギ					○			生産林
1083	ウ	12	3	1	スギ					○			生産林
1083	ウ	13	2	1	スギ					○			生産林
1083	ウ	17	0	1	ヒノキ					○			生産林
1083	ウ	18	0	1	ヒノキ					○			生産林
1084	ア	1	0	1	ヒノキ					○			生産林
1084	ア	3	2	1	ヒノキ					○			生産林
1084	ア	3	3	1	ヒノキ					○			生産林
1084	ア	4	3	1	スギ					○			生産林
1084	ア	7	0	1	スギ					○			生産林
1084	ア	7	0	2	ヒノキ					○			生産林
1084	ア	8	0	1	スギ					○			生産林
1084	ア	8	0	2	ヒノキ					○			生産林
1084	ア	12	1	1	ヒノキ					○			生産林
1084	ア	14	1	1	スギ			○	○	○			生産林
1084	ア	18	0	1	スギ			○	○				環境林(保全2)
1084	ア	18	0	2	ヒノキ			○	○				環境林(保全2)
1084	ア	19	0	1	スギ			○	○				環境林(保全2)
1084	ア	20	0	1	スギ			○	○	○			生産林
1084	イ	6	0	1	スギ			○	○	○			生産林
1084	イ	11	0	1	スギ			○	○	○			生産林
1084	イ	11	0	2	ヒノキ			○	○	○			生産林
1084	イ	12	0	1	スギ			○	○	○			生産林
1084	イ	12	0	2	ヒノキ			○	○	○			生産林
1084	イ	20	0	1	スギ			○	○				環境林(保全2)
1084	イ	20	0	2	ヒノキ			○	○				環境林(保全2)
1084	イ	21	0	1	スギ			○	○				環境林(保全2)
1084	イ	21	0	2	ヒノキ			○	○				環境林(保全2)
1084	イ	22	0	1	スギ			○	○				環境林(保全2)
1084	イ	23	0	1	スギ			○	○				環境林(保全2)
1084	イ	24	0	1	スギ			○	○				環境林(保全2)
1084	イ	25	0	1	スギ			○	○				環境林(保全2)
1084	イ	25	0	2	ヒノキ			○	○				環境林(保全2)
1084	イ	25	1	1	スギ								環境林(保全2)
1084	イ	25	1	2	ヒノキ								環境林(保全2)
1084	イ	26	1	1	ヒノキ			○	○				環境林(保全2)
1084	イ	29	0	1	スギ			○	○				環境林(保全2)
1084	イ	29	0	2	ヒノキ			○	○				環境林(保全2)

林小班						森林の機能					施業方法		
林班	事林班	小班	枝番	種番	樹種	水源涵養 維持増進森林	山地災害防止 土壌保全機能森林	快適環境形成機能 維持増進森林	保健機能 維持増進森林	木材生産機能 維持増進森林	伐期の延長を 推進すべき森林 標準伐期齢+10年	長伐期を 推進すべき森林 標準伐期齢×2	三重県型森林 区分
1084	ウ	1	0	1	スギ			○	○	○			生産林
1084	ウ	1	0	2	ヒノキ			○	○	○			生産林
1084	ウ	3	0	1	ヒノキ			○	○				環境林(保全2)
1084	ウ	8	0	1	スギ			○	○				環境林(保全2)
1084	ウ	8	0	2	ヒノキ			○	○				環境林(保全2)
1084	ウ	9	0	1	スギ			○	○				環境林(保全2)
1084	ウ	9	0	2	ヒノキ			○	○				環境林(保全2)
1084	ウ	11	0	1	スギ			○	○				環境林(保全2)
1084	ウ	11	0	2	ヒノキ			○	○				環境林(保全2)
1084	ウ	13	0	1	スギ			○	○				環境林(保全2)
1084	ウ	16	1	1	ヒノキ			○	○				環境林(保全2)
1084	ウ	17	0	1	スギ			○	○				環境林(保全2)
1084	ウ	18	0	1	ヒノキ			○	○				環境林(保全2)
1084	ウ	19	0	1	スギ			○	○				環境林(保全2)
1084	ウ	19	0	2	ヒノキ			○	○				環境林(保全2)
1084	ウ	20	0	1	ヒノキ			○	○				環境林(保全2)
1084	ウ	21	0	1	ヒノキ			○	○				環境林(保全2)
1084	ウ	24	1	1	ヒノキ								環境林(保全2)
1084	ウ	27	0	1	スギ					○			生産林
1084	エ	1	0	1	ヒノキ			○	○	○			生産林
1084	エ	2	0	1	クロマツ					○			生産林
1084	エ	3	0	1	スギ					○			生産林
1084	エ	3	0	2	ヒノキ					○			生産林
1084	エ	4	0	1	スギ								環境林(保全2)
1084	エ	4	0	2	ヒノキ								環境林(保全2)
1084	エ	5	0	1	スギ					○			生産林
1084	エ	8	0	1	スギ					○			生産林
1084	エ	10	0	1	スギ								環境林(保全2)
1084	エ	13	2	1	スギ			○	○				環境林(保全2)
1084	エ	13	3	1	スギ			○	○				環境林(保全2)
1084	エ	15	0	1	スギ			○	○	○			生産林
1084	エ	15	0	2	ヒノキ			○	○	○			生産林
1084	エ	16	0	1	スギ			○	○	○			生産林
1084	エ	16	0	2	クロマツ			○	○	○			生産林
1084	エ	19	0	1	ヒノキ					○			生産林
1084	エ	20	0	1	ヒノキ					○			生産林
1084	エ	21	0	1	スギ					○			生産林
1084	オ	1	1	1	クロマツ					○			生産林
1084	オ	1	2	1	スギ					○			生産林
1084	オ	1	3	1	スギ					○			生産林
1084	オ	2	0	1	スギ					○			生産林
1084	オ	2	0	2	ヒノキ					○			生産林
1084	オ	3	0	1	スギ					○			生産林
1084	オ	3	0	2	ヒノキ					○			生産林
1084	オ	5	0	1	スギ					○			生産林
1084	オ	6	0	1	スギ					○			生産林
1084	オ	7	0	1	ヒノキ					○			生産林
1084	オ	8	1	1	スギ					○			生産林
1084	オ	8	2	1	スギ					○			生産林
1084	オ	9	1	1	その他広					○			生産林
1084	オ	9	2	1	その他広					○			生産林
1084	オ	11	0	1	スギ					○			生産林
1084	オ	13	0	1	ヒノキ					○			生産林
1084	オ	16	0	1	スギ			○	○	○			生産林
1084	オ	16	0	2	ヒノキ			○	○	○			生産林
1084	オ	20	0	1	スギ					○			生産林
1084	カ	6	0	1	ヒノキ					○			生産林
1084	カ	7	0	1	ヒノキ					○			生産林
1084	カ	8	0	1	ヒノキ					○			生産林
1084	カ	10	0	1	スギ					○			生産林
1084	カ	10	0	2	ヒノキ					○			生産林
1084	カ	17	0	1	スギ					○			生産林
1084	カ	17	0	2	ヒノキ					○			生産林
1084	カ	18	0	1	スギ					○			生産林
1084	カ	18	0	2	ヒノキ					○			生産林
1084	カ	19	0	1	スギ					○			生産林
1084	カ	26	0	1	ヒノキ					○			生産林
1084	カ	27	0	1	ヒノキ					○			生産林
1085	ア	1	1	1	スギ					○			生産林
1085	ア	6	0	1	スギ								環境林(保全2)
1085	ア	6	0	2	ヒノキ								環境林(保全2)
1085	ア	8	0	1	スギ					○			生産林
1085	ア	11	0	1	ヒノキ			○	○	○			生産林
1085	ア	13	2	1	スギ					○			生産林
1085	ア	13	3	1	ヒノキ					○			生産林
1085	ア	15	0	1	ヒノキ					○			生産林
1085	イ	2	0	1	スギ					○			生産林
1085	イ	3	0	1	ヒノキ					○			生産林
1085	イ	3	1	1	スギ					○			生産林
1085	イ	4	0	1	スギ					○			生産林
1085	イ	5	0	1	スギ					○			生産林
1085	イ	6	0	1	スギ					○			生産林
1085	イ	6	0	2	ヒノキ					○			生産林
1085	イ	7	0	1	スギ					○			生産林
1085	イ	8	0	1	スギ					○			生産林
1085	イ	11	0	1	ヒノキ					○			生産林

林小班						森林の機能					施業方法		
林班	事林班	小班	枝番	種番	樹種	水源涵養 維持増進森林	山地災害防止 土壌保全機能森林	快適環境形成機能 維持増進森林	保健機能 維持増進森林	木材生産機能 維持増進森林	伐期の延長を 推進すべき森林 標準伐期齢+10年	長伐期を 推進すべき森林 標準伐期齢×2	三重県型森林 区分
1085	イ	12	0	1	スギ					○			生産林
1085	イ	13	0	1	スギ					○			生産林
1085	イ	13	0	2	ヒノキ					○			生産林
1085	イ	14	0	1	スギ					○			生産林
1085	イ	14	0	2	ヒノキ					○			生産林
1085	イ	15	0	1	スギ					○			生産林
1085	イ	16	0	1	スギ					○			生産林
1085	イ	18	0	1	スギ					○			生産林
1085	イ	19	0	1	スギ					○			生産林
1085	ウ	1	0	1	ヒノキ					○			生産林
1085	ウ	3	0	1	スギ					○			生産林
1085	ウ	5	0	1	スギ					○			生産林
1085	ウ	6	0	1	スギ					○			生産林
1085	ウ	9	0	1	スギ					○			生産林
1085	ウ	10	0	1	スギ					○			生産林
1085	ウ	11	0	1	ヒノキ					○			生産林
1085	ウ	12	0	1	ヒノキ					○			生産林
1085	ウ	13	0	1	スギ					○			生産林
1085	ウ	13	0	2	ヒノキ					○			生産林
1085	ウ	14	0	1	スギ					○			生産林
1085	ウ	15	0	1	ヒノキ					○			生産林
1085	ウ	16	0	1	スギ					○			生産林
1085	ウ	17	0	1	スギ					○			生産林
1085	ウ	18	0	1	スギ					○			生産林
1085	ウ	19	0	1	スギ					○			生産林
1085	ウ	20	0	1	スギ					○			生産林
1085	ウ	20	0	2	ヒノキ					○			生産林
1085	ウ	22	1	1	スギ					○			生産林
1085	ウ	23	1	1	ヒノキ					○			生産林
1085	ウ	24	0	1	スギ					○			生産林
1085	ウ	25	0	1	ヒノキ					○			生産林
1085	エ	1	0	1	スギ					○			生産林
1085	エ	1	0	2	ヒノキ					○			生産林
1085	エ	5	0	1	ヒノキ					○			生産林
1085	エ	6	0	1	スギ					○			生産林
1085	エ	7	0	1	スギ					○			生産林
1085	エ	7	0	2	ヒノキ					○			生産林
1085	エ	10	0	1	スギ								環境林(保全2)
1085	エ	15	0	1	スギ					○			生産林
1085	エ	17	0	1	スギ					○			生産林
1085	エ	17	0	2	ヒノキ					○			生産林
1085	エ	18	0	1	スギ					○			生産林
1085	エ	19	0	1	スギ					○			生産林
1085	エ	20	0	1	スギ					○			生産林
1085	エ	23	0	1	スギ					○			生産林
1085	オ	2	0	1	ヒノキ					○			生産林
1085	オ	3	0	1	スギ					○			生産林
1085	オ	5	0	1	スギ					○			生産林
1085	オ	6	0	1	ヒノキ					○			生産林
1085	オ	8	0	1	スギ					○			生産林
1085	オ	8	0	2	ヒノキ					○			生産林
1085	オ	9	0	1	スギ					○			生産林
1085	オ	9	0	2	スギ					○			生産林
1085	カ	2	0	1	ヒノキ					○			生産林
1085	カ	4	0	1	ヒノキ					○			生産林
1085	カ	5	0	1	スギ					○			生産林
1085	カ	6	0	1	スギ					○			生産林
1085	カ	8	0	1	スギ					○			生産林
1085	カ	10	0	1	スギ					○			生産林
1085	カ	11	0	1	スギ					○			生産林
1085	カ	13	0	1	スギ					○			生産林
1085	カ	13	0	2	ヒノキ					○			生産林
1085	キ	1	0	1	スギ					○			生産林
1085	キ	1	0	2	ヒノキ					○			生産林
1085	キ	2	0	1	スギ					○			生産林
1085	キ	3	0	1	スギ					○			生産林
1085	キ	3	0	2	ヒノキ					○			生産林
1085	キ	4	0	1	ヒノキ					○			生産林
1085	キ	6	0	1	スギ					○			生産林
1085	キ	8	0	1	スギ					○			生産林
1085	キ	8	1	1	ヒノキ					○			生産林
1085	キ	9	0	1	ヒノキ					○			生産林
1085	キ	10	0	1	スギ					○			生産林
1085	キ	10	0	2	ヒノキ					○			生産林
1086	ア	1	0	1	ヒノキ					○			生産林
1086	ア	2	0	1	ヒノキ					○			生産林
1086	ア	3	0	1	クロマツ					○			生産林
1086	ア	4	0	1	ヒノキ					○			生産林
1086	ア	6	0	1	スギ					○			生産林
1086	ア	7	0	1	ヒノキ					○			生産林
1086	ア	8	0	1	ヒノキ					○			生産林
1086	ア	9	0	1	ヒノキ					○			生産林
1086	ア	10	1	1	ヒノキ					○			生産林
1086	ア	11	0	1	ヒノキ					○			生産林
1086	ア	12	0	1	スギ					○			生産林
1086	ア	13	0	1	スギ					○			生産林

林小班						森林の機能					施業方法		三重県型森林区分
林班	事林班	小班	枝番	種番	樹種	水源涵養 維持増進森林	山地災害防止 土壌保全機能森林	快適環境形成機能 維持増進森林	保健機能 維持増進森林	木材生産機能 維持増進森林	伐期の延長を 推進すべき森林 標準伐期齢+10年	長伐期を 推進すべき森林 標準伐期齢×2	
1086	ア	14	0	1	ヒノキ					○			生産林
1086	ア	14	0	2	クロマツ					○			生産林
1086	ア	17	0	1	スギ								環境林(保全2)
1086	ア	17	0	2	ヒノキ								環境林(保全2)
1086	ア	20	0	1	スギ					○			生産林
1086	イ	2	0	1	ヒノキ								環境林(保全2)
1086	イ	3	0	1	ヒノキ								環境林(保全2)
1086	イ	4	0	1	スギ								環境林(保全2)
1086	イ	4	0	2	ヒノキ								環境林(保全2)
1086	イ	5	0	1	ヒノキ								環境林(保全2)
1086	イ	11	0	1	スギ								環境林(保全2)
1086	イ	17	0	1	スギ			○	○				環境林(保全2)
1086	イ	21	0	1	ヒノキ			○	○				環境林(保全2)
1086	イ	22	0	1	ヒノキ			○	○				環境林(保全2)
1086	イ	23	0	1	ヒノキ			○	○				環境林(保全2)
1086	ウ	1	0	1	ヒノキ			○	○				環境林(保全2)
1086	ウ	7	0	1	スギ			○	○				環境林(保全2)
1086	ウ	9	0	1	スギ			○	○				環境林(保全2)
1086	ウ	10	0	1	スギ			○	○				環境林(保全2)
1086	ウ	12	0	1	スギ								環境林(保全2)
1086	ウ	12	0	2	ヒノキ								環境林(保全2)
1086	ウ	13	0	1	スギ			○	○				環境林(保全2)
1086	ウ	14	0	1	ヒノキ								環境林(保全2)
1086	ウ	17	0	1	ヒノキ			○	○				環境林(保全2)
1086	ウ	19	0	1	スギ			○	○				環境林(保全2)
1086	ウ	19	0	2	ヒノキ			○	○				環境林(保全2)
1086	ウ	20	0	1	ヒノキ			○	○				環境林(保全2)
1086	ウ	21	0	1	スギ								環境林(保全2)
1086	エ	1	0	1	スギ								環境林(保全2)
1086	エ	2	0	1	スギ								環境林(保全2)
1086	エ	2	0	2	ヒノキ								環境林(保全2)
1086	エ	4	0	1	スギ								環境林(保全2)
1086	エ	4	0	2	ヒノキ								環境林(保全2)
1086	エ	5	0	1	スギ								環境林(保全2)
1086	エ	6	0	1	ヒノキ								環境林(保全2)
1086	エ	7	0	1	スギ					○			生産林
1086	エ	10	0	1	スギ					○			生産林
1086	エ	10	0	2	ヒノキ					○			生産林
1086	エ	11	0	1	ヒノキ			○	○				環境林(保全2)
1086	エ	15	0	1	ヒノキ					○			生産林
1086	エ	16	0	1	スギ					○			生産林
1086	エ	17	0	1	スギ					○			生産林
1086	エ	17	0	2	ヒノキ					○			生産林
1086	エ	20	0	1	ヒノキ					○			生産林
1086	エ	21	0	1	スギ					○			生産林
1086	エ	23	0	1	スギ					○			生産林
1086	エ	23	0	2	ヒノキ					○			生産林
1086	エ	24	0	1	ヒノキ					○			生産林
1086	エ	25	0	1	ヒノキ					○			生産林
1086	エ	26	0	1	スギ					○			生産林
1086	エ	27	0	1	ヒノキ					○			生産林
1086	エ	27	1	1	スギ					○			生産林
1086	エ	28	0	1	スギ					○			生産林
1086	エ	29	0	1	スギ					○			生産林
1086	エ	30	0	1	スギ					○			生産林
1086	エ	31	0	1	スギ					○			生産林
1087	ア	2	0	1	スギ					○			生産林
1087	ア	2	1	1	ヒノキ					○			生産林
1087	ア	2	2	1	スギ					○			生産林
1087	ア	3	0	1	スギ					○			生産林
1087	ア	4	1	1	スギ					○			生産林
1087	ア	4	1	2	ヒノキ					○			生産林
1087	ア	6	0	1	スギ					○			生産林
1087	ア	8	0	1	スギ					○			生産林
1087	ア	9	0	1	スギ					○			生産林
1087	ア	13	0	1	スギ					○			生産林
1087	ア	13	0	2	ヒノキ					○			生産林
1087	ア	13	0	3	ヒノキ					○			生産林
1087	ア	14	0	1	ヒノキ					○			生産林
1087	ア	14	0	2	ヒノキ					○			生産林
1087	ア	14	1	1	スギ					○			生産林
1087	ア	15	0	1	ヒノキ					○			生産林
1087	ア	16	0	1	ヒノキ					○			生産林
1087	ア	17	0	1	スギ					○			生産林
1087	ア	18	0	1	スギ					○			生産林
1087	ア	20	0	1	スギ					○			生産林
1087	ア	21	0	1	ヒノキ					○			生産林
1087	ア	22	0	1	スギ					○			生産林
1087	ア	23	0	1	スギ					○			生産林
1087	ア	24	0	1	スギ					○			生産林
1087	ア	26	0	1	スギ					○			生産林
1087	ア	27	0	1	スギ					○			生産林
1087	ア	28	0	1	ヒノキ					○			生産林
1087	ア	29	0	1	スギ					○			生産林
1087	ア	30	0	1	スギ					○			生産林
1087	イ	1	0	1	ヒノキ					○			生産林

林小班						森林の機能					施業方法		三重県型森林区分
林班	事林班	小班	枝番	種番	樹種	水源涵養 維持増進森林	山地災害防止 土壌保全機能森林	快適環境形成機能 維持増進森林	保健機能 維持増進森林	木材生産機能 維持増進森林	伐期の延長を 推進すべき森林 標準伐期齢+10年	長伐期を 推進すべき森林 標準伐期齢×2	
1087	イ	3	0	1	スギ					○			生産林
1087	イ	3	0	2	ヒノキ					○			生産林
1087	イ	4	0	1	スギ								環境林(保全2)
1087	イ	4	0	2	ヒノキ								環境林(保全2)
1087	イ	9	0	1	スギ								環境林(保全2)
1087	イ	9	0	2	ヒノキ								環境林(保全2)
1087	ウ	1	0	1	ヒノキ			○	○				環境林(保全2)
1087	ウ	1	0	2	クロマツ			○	○				環境林(保全2)
1087	ウ	11	0	1	スギ			○	○	○			生産林
1087	エ	1	0	1	ヒノキ			○	○	○			生産林
1087	エ	2	0	1	ヒノキ			○	○				環境林(保全2)
1087	エ	14	0	1	スギ			○	○				環境林(保全2)
1087	エ	15	0	1	スギ			○	○				環境林(保全2)
1088	ア	1	0	1	ヒノキ								環境林(保全2)
1088	ア	3	0	1	スギ			○	○				環境林(保全2)
1088	ア	4	0	1	スギ			○	○				環境林(保全2)
1088	ア	5	0	1	スギ			○	○				環境林(保全2)
1088	ア	6	0	1	スギ			○	○				環境林(保全2)
1088	ア	7	0	1	スギ			○	○				環境林(保全2)
1088	ア	11	0	1	スギ								環境林(保全2)
1088	ア	12	0	1	スギ								環境林(保全2)
1088	ア	12	0	2	ヒノキ								環境林(保全2)
1088	ア	13	1	1	スギ			○	○				環境林(保全2)
1088	ア	16	0	1	スギ					○			生産林
1088	ア	17	0	1	スギ					○			生産林
1088	ア	17	0	2	ヒノキ					○			生産林
1088	イ	1	0	1	スギ					○			生産林
1088	イ	1	1	1	スギ					○			生産林
1088	イ	2	0	1	スギ					○			生産林
1088	イ	3	0	1	スギ					○			生産林
1088	イ	5	1	1	ヒノキ					○			生産林
1088	イ	8	0	1	スギ			○	○				環境林(保全2)
1088	イ	10	0	1	スギ			○	○				環境林(保全2)
1088	イ	11	0	1	スギ								環境林(保全2)
1088	イ	13	0	1	スギ								環境林(保全2)
1088	ウ	3	0	1	スギ					○			生産林
1088	ウ	4	0	1	スギ					○			生産林
1088	ウ	6	0	1	スギ					○			生産林
1088	ウ	7	0	1	スギ					○			生産林
1088	ウ	8	0	1	スギ					○			生産林
1088	ウ	9	0	1	スギ					○			生産林
1088	ウ	10	0	1	スギ					○			生産林
1088	ウ	10	0	2	ヒノキ					○			生産林
1088	ウ	11	1	1	ヒノキ					○			生産林
1088	ウ	11	2	1	ヒノキ					○			生産林
1088	ウ	12	0	1	スギ					○			生産林
1088	エ	1	0	1	ヒノキ					○			生産林
1088	エ	2	0	1	スギ					○			生産林
1088	エ	2	0	2	ヒノキ					○			生産林
1088	エ	3	0	1	ヒノキ			○	○	○			生産林
1088	エ	7	0	1	スギ					○			生産林
1088	エ	8	0	1	スギ					○			生産林
1088	エ	8	1	1	スギ					○			生産林
1088	エ	8	2	1	スギ					○			生産林
1088	エ	9	0	1	スギ					○			生産林
1088	エ	11	0	1	ヒノキ					○			生産林
1088	エ	13	0	1	スギ					○			生産林
1088	エ	14	1	1	スギ					○			生産林
1088	エ	15	1	1	ヒノキ					○			生産林
1088	エ	17	0	1	スギ					○			生産林
1089	ア	1	0	1	スギ					○			生産林
1089	ア	1	0	2	ヒノキ					○			生産林
1089	ア	6	0	1	スギ					○			生産林
1089	ア	6	0	2	ヒノキ					○			生産林
1089	ア	7	0	1	スギ					○			生産林
1089	ア	13	0	1	スギ			○	○	○			生産林
1089	イ	1	0	1	ヒノキ					○			生産林
1089	イ	1	0	2	クロマツ					○			生産林
1089	イ	3	0	1	ヒノキ					○			生産林
1089	イ	5	0	1	スギ					○			生産林
1089	イ	5	0	2	ヒノキ					○			生産林
1089	イ	6	0	1	スギ					○			生産林
1089	イ	7	0	1	スギ					○			生産林
1089	イ	9	0	1	クロマツ			○	○	○			生産林
1089	イ	11	0	1	クロマツ			○	○	○			生産林
1089	イ	12	0	1	スギ					○			生産林
1089	イ	14	0	1	ヒノキ					○			生産林
1089	イ	14	0	2	クロマツ					○			生産林
1089	イ	16	0	1	ヒノキ					○			生産林
1089	ウ	3	0	1	スギ					○			生産林
1089	ウ	4	0	1	スギ					○			生産林
1089	ウ	5	0	1	スギ					○			生産林
1089	ウ	5	0	2	スギ					○			生産林
1089	ウ	5	0	3	ヒノキ					○			生産林
1089	エ	3	0	1	ヒノキ					○			生産林
1089	エ	4	0	1	スギ					○			生産林

林小班						森林の機能					施業方法		三重県型森林区分
林班	事林班	小班	枝番	種番	樹種	水源涵養 維持増進森林	山地災害防止 土壌保全機能森林	快適環境形成機能 維持増進森林	保健機能 維持増進森林	木材生産機能 維持増進森林	伐期の延長を 推進すべき森林 標準伐期齢+10年	長伐期を 推進すべき森林 標準伐期齢×2	
1089	エ	5	0	1	ヒノキ					○			生産林
1089	エ	6	0	1	スギ					○			生産林
1089	エ	6	0	2	ヒノキ					○			生産林
1089	エ	7	0	1	スギ					○			生産林
1089	エ	8	0	1	ヒノキ					○			生産林
1089	エ	10	0	1	ヒノキ					○			生産林
1089	エ	11	0	1	ヒノキ					○			生産林
1089	エ	13	0	1	ヒノキ								環境林(保全2)
1089	エ	14	0	1	スギ					○			生産林
1089	エ	14	0	2	ヒノキ					○			生産林
1089	エ	17	0	1	スギ					○			生産林
1089	エ	19	0	1	スギ					○			生産林
1089	エ	19	0	2	ヒノキ					○			生産林
1090	ア	3	0	1	ヒノキ					○			生産林
1090	ア	4	0	1	スギ					○			生産林
1090	ア	5	0	1	スギ					○			生産林
1090	ア	5	0	2	ヒノキ					○			生産林
1090	ア	8	0	1	スギ					○			生産林
1090	ア	9	0	1	ヒノキ					○			生産林
1090	ア	10	0	1	スギ					○			生産林
1090	ア	10	0	2	ヒノキ					○			生産林
1090	ア	11	0	1	ヒノキ					○			生産林
1090	イ	1	0	1	ヒノキ					○			生産林
1090	イ	2	0	1	スギ					○			生産林
1090	イ	2	0	2	ヒノキ					○			生産林
1090	イ	6	0	1	スギ					○			生産林
1090	ウ	10	0	1	スギ					○			生産林
1090	ウ	11	0	1	スギ					○			生産林
1090	エ	1	0	1	スギ					○			生産林
1090	エ	1	1	1	スギ					○			生産林
1090	エ	2	0	1	ヒノキ					○			生産林
1090	エ	2	1	1	スギ					○			生産林
1090	エ	3	1	1	スギ					○			生産林
1090	エ	3	2	1	スギ					○			生産林
1090	エ	4	0	1	ヒノキ					○			生産林
1090	エ	5	0	1	スギ					○			生産林
1090	エ	5	0	2	スギ					○			生産林
1090	エ	6	0	1	ヒノキ					○			生産林
1090	エ	7	0	1	ヒノキ					○			生産林
1090	エ	8	0	1	ヒノキ					○			生産林
1090	エ	9	0	1	ヒノキ					○			生産林
1090	エ	9	1	1	スギ					○			生産林
1090	エ	10	0	1	ヒノキ					○			生産林
1090	エ	11	0	1	ヒノキ					○			生産林
1090	エ	12	0	1	スギ					○			生産林
1090	エ	13	0	1	スギ					○			生産林
1090	エ	14	0	1	スギ					○			生産林
1090	エ	15	1	1	スギ					○			生産林
1090	エ	16	0	1	ヒノキ					○			生産林
1090	エ	18	0	1	ヒノキ					○			生産林
1090	エ	19	0	1	ヒノキ					○			生産林
1090	エ	21	0	1	ヒノキ					○			生産林
1090	エ	21	1	1	スギ					○			生産林
1090	エ	22	1	1	スギ					○			生産林
1090	エ	23	0	1	ヒノキ					○			生産林
1090	エ	23	1	1	スギ					○			生産林
1090	エ	24	0	1	スギ					○			生産林
1090	エ	24	1	1	スギ					○			生産林
1090	エ	25	1	1	スギ					○			生産林
1090	エ	27	0	1	スギ					○			生産林
1090	エ	29	0	1	スギ					○			生産林
1090	エ	29	0	2	ヒノキ					○			生産林
1090	エ	29	1	1	スギ					○			生産林
1090	エ	29	2	1	スギ					○			生産林
1090	エ	30	0	1	ヒノキ					○			生産林
1090	エ	31	0	1	ヒノキ					○			生産林
1090	エ	32	0	1	スギ					○			生産林
1090	エ	33	0	1	スギ					○			生産林
1090	エ	34	0	1	スギ					○			生産林
1090	エ	34	1	1	スギ					○			生産林
1090	エ	35	0	1	スギ					○			生産林
1090	エ	36	0	1	スギ					○			生産林
1090	エ	37	0	1	スギ					○			生産林
1090	オ	1	0	1	ヒノキ					○			生産林
1090	オ	2	0	1	ヒノキ					○			生産林
1090	オ	3	0	1	ヒノキ					○			生産林
1090	オ	4	0	1	スギ					○			生産林
1090	オ	4	0	2	ヒノキ					○			生産林
1090	オ	5	0	1	ヒノキ					○			生産林
1090	オ	6	0	1	ヒノキ					○			生産林
1090	オ	7	0	1	ヒノキ					○			生産林
1090	オ	8	0	1	スギ					○			生産林
1090	オ	8	0	2	ヒノキ					○			生産林
1090	オ	9	0	1	スギ					○			生産林
1090	オ	10	0	1	スギ					○			生産林
1090	オ	11	0	1	スギ					○			生産林

林小班						森林の機能					施業方法		三重県型森林区分
林班	事林班	小班	枝番	種番	樹種	水源涵養 維持増進森林	山地災害防止 土壌保全機能森林	快適環境形成機能 維持増進森林	保健機能 維持増進森林	木材生産機能 維持増進森林	伐期の延長を 推進すべき森林 標準伐期齢+10年	長伐期を 推進すべき森林 標準伐期齢×2	
1090	オ	11	0	2	ヒノキ					○			生産林
1090	オ	12	0	1	スギ					○			生産林
1090	オ	12	0	2	ヒノキ					○			生産林
1090	オ	13	0	1	スギ					○			生産林
1090	オ	14	0	1	スギ					○			生産林
1090	オ	15	0	1	スギ					○			生産林
1090	オ	17	0	1	スギ					○			生産林
1090	オ	17	0	2	ヒノキ					○			生産林
1090	オ	18	0	1	ヒノキ					○			生産林
1090	オ	18	1	1	スギ					○			生産林
1090	オ	19	0	1	スギ					○			生産林
1090	オ	20	0	1	スギ					○			生産林
1090	オ	21	0	1	ヒノキ					○			生産林
1090	オ	21	1	1	スギ					○			生産林
1090	オ	22	0	1	ヒノキ					○			生産林
1090	オ	23	0	1	スギ					○			生産林
1090	オ	24	0	1	スギ					○			生産林
1090	カ	2	0	1	ヒノキ					○			生産林
1090	カ	3	0	1	ヒノキ					○			生産林
1090	カ	4	0	1	ヒノキ					○			生産林
1090	カ	4	0	2	クロマツ					○			生産林
1090	カ	5	0	1	ヒノキ					○			生産林
1090	カ	6	0	1	スギ					○			生産林
1090	カ	7	0	1	スギ					○			生産林
1090	カ	8	0	1	スギ					○			生産林
1090	カ	8	0	2	ヒノキ					○			生産林
1091	ア	2	0	1	ヒノキ					○			生産林
1091	ア	3	0	1	ヒノキ					○			生産林
1091	ア	4	0	1	ヒノキ					○			生産林
1091	イ	1	0	1	スギ					○			生産林
1091	イ	1	0	2	ヒノキ					○			生産林
1091	イ	2	0	1	スギ					○			生産林
1091	イ	2	0	2	ヒノキ					○			生産林
1091	イ	3	0	1	ヒノキ					○			生産林
1091	イ	4	0	1	スギ					○			生産林
1091	イ	6	0	1	ヒノキ					○			生産林
1091	イ	9	1	1	スギ					○			生産林
1091	イ	12	0	1	ヒノキ					○			生産林
1091	イ	13	0	1	ヒノキ					○			生産林
1091	イ	14	0	1	スギ					○			生産林
1091	イ	15	0	1	ヒノキ					○			生産林
1091	イ	16	0	1	スギ					○			生産林
1091	ウ	1	0	1	ヒノキ					○			生産林
1091	ウ	1	1	1	ヒノキ					○			生産林
1091	ウ	2	0	1	スギ					○			生産林
1091	ウ	2	1	1	スギ					○			生産林
1091	ウ	4	0	1	ヒノキ					○			生産林
1091	ウ	5	0	1	ヒノキ					○			生産林
1091	ウ	6	0	1	ヒノキ					○			生産林
1091	ウ	6	1	1	ヒノキ					○			生産林
1091	ウ	8	0	1	ヒノキ					○			生産林
1091	エ	1	0	1	スギ					○			生産林
1091	エ	1	0	2	ヒノキ					○			生産林
1091	エ	4	1	1	ヒノキ					○			生産林
1091	エ	6	0	1	スギ					○			生産林
1091	エ	8	0	1	スギ					○			生産林
1091	エ	8	0	2	ヒノキ					○			生産林
1091	エ	9	0	1	スギ					○			生産林
1091	オ	4	0	1	ヒノキ					○			生産林
1091	オ	6	0	1	スギ					○			生産林
1091	オ	8	0	1	ヒノキ					○			生産林
1091	オ	13	0	1	スギ					○			生産林
1091	オ	17	0	1	ヒノキ					○			生産林
1091	オ	18	0	1	スギ					○			生産林
1091	オ	19	0	1	スギ					○			生産林
1091	オ	20	0	1	スギ					○			生産林
1091	カ	7	0	1	スギ			○	○	○			生産林
1091	カ	8	0	1	スギ					○			生産林
1091	カ	9	0	1	スギ					○			生産林
1091	カ	10	0	1	スギ					○			生産林
1091	キ	1	0	1	ヒノキ					○			生産林
1091	キ	2	0	1	ヒノキ					○			生産林
1091	キ	3	0	1	スギ					○			生産林
1091	キ	3	1	1	スギ					○			生産林
1091	キ	4	0	1	スギ					○			生産林
1091	キ	4	1	1	スギ					○			生産林
1091	キ	4	2	1	スギ					○			生産林
1091	キ	5	0	1	ヒノキ					○			生産林
1091	キ	8	0	1	ヒノキ					○			生産林
1091	キ	9	0	1	スギ					○			生産林
1091	キ	10	0	1	スギ					○			生産林
1091	キ	10	0	2	ヒノキ					○			生産林
1092	ア	3	0	1	ヒノキ					○			生産林
1092	ア	4	0	1	スギ					○			生産林
1092	ア	4	0	2	ヒノキ					○			生産林
1092	ア	5	0	1	ヒノキ					○			生産林

林小班						森林の機能					施業方法		三重県型森林区分
林班	事林班	小班	枝番	種番	樹種	水源涵養 維持増進森林	山地災害防止 土壌保全機能森林	快適環境形成機能 維持増進森林	保健機能 維持増進森林	木材生産機能 維持増進森林	伐期の延長を 推進すべき森林 標準伐期齢+10年	長伐期を 推進すべき森林 標準伐期齢×2	
1092	ア	8	0	1	クロマツ					○			生産林
1092	ア	9	0	1	ヒノキ					○			生産林
1092	ア	9	1	1	ヒノキ					○			生産林
1092	ア	10	0	1	スギ					○			生産林
1092	ア	10	0	2	ヒノキ					○			生産林
1092	ア	12	0	1	スギ					○			生産林
1092	ア	13	0	1	スギ					○			生産林
1092	ア	14	0	1	ヒノキ					○			生産林
1092	ア	15	0	1	スギ					○			生産林
1092	ア	15	0	2	ヒノキ					○			生産林
1092	ア	16	0	1	スギ					○			生産林
1092	イ	1	0	1	スギ			○	○	○			生産林
1092	イ	1	1	1	スギ					○			生産林
1092	イ	2	0	1	スギ					○			生産林
1092	イ	2	0	2	ヒノキ					○			生産林
1092	イ	4	0	1	ヒノキ					○			生産林
1092	イ	5	1	1	スギ					○			生産林
1092	イ	6	0	1	スギ					○			生産林
1092	イ	6	0	2	ヒノキ					○			生産林
1092	イ	7	0	1	スギ					○			生産林
1092	イ	10	0	1	スギ					○			生産林
1092	イ	11	0	1	ヒノキ					○			生産林
1092	イ	12	0	1	ヒノキ					○			生産林
1092	イ	12	1	1	スギ					○			生産林
1092	イ	13	0	1	スギ					○			生産林
1092	イ	14	0	1	ヒノキ					○			生産林
1092	イ	15	0	1	ヒノキ					○			生産林
1092	イ	16	0	1	ヒノキ					○			生産林
1092	イ	17	0	1	スギ					○			生産林
1092	イ	17	0	2	ヒノキ					○			生産林
1092	イ	18	0	1	スギ					○			生産林
1092	イ	19	0	1	スギ					○			生産林
1092	ウ	3	0	1	ヒノキ					○			生産林
1092	ウ	6	0	1	ヒノキ			○	○	○			生産林
1092	ウ	7	0	1	スギ					○			生産林
1092	ウ	8	0	1	スギ					○			生産林
1092	ウ	9	0	1	スギ					○			生産林
1092	ウ	11	0	1	ヒノキ					○			生産林
1092	ウ	12	0	1	スギ					○			生産林
1092	ウ	14	0	1	ヒノキ					○			生産林
1092	ウ	15	0	1	スギ					○			生産林
1092	ウ	16	0	1	スギ					○			生産林
1092	ウ	17	0	1	スギ					○			生産林
1092	ウ	19	0	1	スギ					○			生産林
1092	ウ	21	0	1	スギ					○			生産林
1092	ウ	25	0	1	ヒノキ			○	○	○			生産林
1092	ウ	26	0	1	スギ					○			生産林
1092	ウ	28	0	1	ヒノキ					○			生産林
1092	ウ	29	0	1	スギ					○			生産林
1092	ウ	29	0	2	ヒノキ					○			生産林
1092	ウ	31	0	1	スギ					○			生産林
1092	ウ	32	0	1	スギ					○			生産林
1092	ウ	33	0	1	スギ					○			生産林
1092	ウ	34	0	1	ヒノキ					○			生産林
1092	ウ	35	0	1	スギ					○			生産林
1092	ウ	36	1	1	ヒノキ					○			生産林
1092	エ	1	0	1	スギ					○			生産林
1092	エ	1	0	2	ヒノキ					○			生産林
1092	エ	2	0	1	ヒノキ					○			生産林
1092	エ	3	0	1	ヒノキ					○			生産林
1092	エ	4	0	1	ヒノキ					○			生産林
1092	エ	6	0	1	スギ					○			生産林
1092	エ	8	0	1	スギ					○			生産林
1092	エ	9	0	1	スギ					○			生産林
1092	エ	10	0	1	スギ					○			生産林
1092	エ	11	0	1	ヒノキ					○			生産林
1092	エ	13	0	1	スギ					○			生産林
1092	エ	15	0	1	スギ					○			生産林
1092	エ	18	0	1	スギ					○			生産林
1093	ア	4	0	1	ヒノキ					○			生産林
1093	ア	5	0	1	ヒノキ					○			生産林
1093	ア	6	0	1	スギ					○			生産林
1093	ア	6	0	2	ヒノキ					○			生産林
1093	ア	7	0	1	スギ					○			生産林
1093	イ	1	0	1	ヒノキ					○			生産林
1093	イ	2	0	1	ヒノキ					○			生産林
1093	イ	6	0	1	スギ					○			生産林
1093	イ	6	0	2	ヒノキ					○			生産林
1093	イ	8	0	1	スギ					○			生産林
1093	イ	9	0	1	スギ					○			生産林
1093	ウ	6	0	1	スギ					○			生産林
1093	エ	4	0	1	スギ					○			生産林
1093	エ	5	0	1	スギ					○			生産林
1093	エ	6	0	1	ヒノキ					○			生産林
1093	エ	7	0	1	スギ					○			生産林
1093	エ	8	0	1	スギ					○			生産林

林小班						森林の機能					施業方法		
林班	事林班	小班	枝番	種番	樹種	水源涵養 維持増進森林	山地災害防止 土壌保全機能森林	快適環境形成機能 維持増進森林	保健機能 維持増進森林	木材生産機能 維持増進森林	伐期の延長を 推進すべき森林 標準伐期齢+10年	長伐期を 推進すべき森林 標準伐期齢×2	三重県型森林区分
1093	エ	9	0	1	ヒノキ					○			生産林
1093	オ	2	0	1	スギ					○			生産林
1093	オ	2	0	2	ヒノキ					○			生産林
1093	オ	9	0	1	スギ					○			生産林
1093	オ	9	0	2	ヒノキ					○			生産林
1093	カ	5	1	1	スギ					○			生産林
1093	カ	6	0	1	スギ					○			生産林
1093	キ	2	0	1	スギ					○			生産林
1093	キ	4	0	1	スギ					○			生産林
1093	キ	4	0	2	ヒノキ					○			生産林
1093	キ	12	0	1	スギ					○			生産林
1093	ク	1	0	1	スギ					○			生産林
1093	ク	1	0	2	ヒノキ					○			生産林
1093	ク	7	0	1	スギ					○			生産林
1093	ク	8	0	1	スギ					○			生産林
1093	ク	10	0	1	スギ					○			生産林
1093	ク	13	0	1	スギ					○			生産林
1093	ク	14	0	1	スギ					○			生産林
1094	ア	4	0	1	スギ					○			生産林
1094	ア	7	0	1	スギ					○			生産林
1094	イ	2	0	1	スギ					○			生産林
1094	イ	2	0	2	ヒノキ					○			生産林
1094	イ	3	0	1	スギ					○			生産林
1094	イ	6	0	1	ヒノキ					○			生産林
1094	イ	7	0	1	スギ					○			生産林
1094	ウ	1	0	1	スギ					○			生産林
1094	ウ	1	0	2	スギ					○			生産林
1094	ウ	2	0	1	スギ					○			生産林
1094	ウ	2	0	2	ヒノキ					○			生産林
1094	ウ	3	0	1	ヒノキ					○			生産林
1094	ウ	5	0	1	スギ					○			生産林
1094	ウ	5	0	2	ヒノキ					○			生産林
1094	ウ	6	0	1	スギ					○			生産林
1094	ウ	8	0	1	スギ					○			生産林
1094	エ	1	0	1	スギ					○			生産林
1094	エ	2	0	1	ヒノキ					○			生産林
1094	エ	3	0	1	ヒノキ					○			生産林
1094	エ	3	0	2	ヒノキ					○			生産林
1094	エ	5	0	1	ヒノキ					○			生産林
1094	エ	9	0	1	ヒノキ					○			生産林
1094	エ	9	1	1	スギ					○			生産林
1094	オ	1	0	1	スギ					○			生産林
1094	オ	2	0	1	スギ					○			生産林
1094	オ	9	0	1	スギ					○			生産林
1094	オ	9	0	2	ヒノキ					○			生産林
1094	オ	10	0	1	スギ					○			生産林
1095	ア	1	0	1	ヒノキ					○			生産林
1095	イ	12	0	1	ヒノキ			○	○				環境林(保全2)
1096	イ	3	0	1	スギ					○			生産林
1096	イ	6	0	1	スギ					○			生産林
1096	イ	8	0	1	スギ					○			生産林
1096	イ	8	0	2	ヒノキ					○			生産林
1096	ウ	1	0	1	スギ					○			生産林
1096	ウ	4	0	1	ヒノキ					○			生産林
1096	ウ	5	0	1	スギ					○			生産林
1096	エ	1	0	1	ヒノキ					○			生産林
1096	エ	2	0	1	ヒノキ					○			生産林
1096	エ	3	0	1	ヒノキ					○			生産林
1096	エ	5	0	1	スギ					○			生産林
1096	エ	5	0	2	ヒノキ					○			生産林
1096	オ	6	0	1	スギ					○			生産林
1096	オ	6	0	2	ヒノキ					○			生産林
1096	カ	1	0	1	スギ					○			生産林
1096	カ	4	0	1	ヒノキ					○			生産林
1096	カ	5	0	1	ヒノキ					○			生産林
1096	カ	7	0	1	ヒノキ					○			生産林
1096	カ	8	0	1	ヒノキ			○	○	○			生産林
1096	カ	9	0	1	ヒノキ					○			生産林
1096	カ	10	0	1	スギ					○			生産林
1096	カ	11	0	1	ヒノキ					○			生産林
1096	カ	12	0	1	ヒノキ			○	○	○			生産林
1096	カ	13	0	1	スギ					○			生産林
1097	ア	1	1	1	スギ					○			生産林
1097	ア	3	0	1	スギ					○			生産林
1097	ア	6	0	1	ヒノキ					○			生産林
1097	イ	3	0	1	ヒノキ					○			生産林
1097	イ	4	0	1	スギ					○			生産林
1097	イ	5	0	1	スギ					○			生産林
1097	イ	6	0	1	スギ					○			生産林
1097	イ	7	0	1	スギ			○	○	○			生産林
1097	イ	7	0	2	ヒノキ			○	○	○			生産林
1097	ウ	2	1	1	スギ					○			生産林
1097	ウ	3	0	1	ヒノキ					○			生産林
1097	ウ	9	0	1	スギ								環境林(保全2)
1097	オ	1	0	1	スギ					○			生産林
1097	オ	4	0	1	ヒノキ					○			生産林

林小班						森林の機能					施業方法		三重県型森林区分
林班	事林班	小班	枝番	種番	樹種	水源涵養維持増進森林	山地災害防止土壌保全機能森林	快適環境形成機能維持増進森林	保健機能維持増進森林	木材生産機能維持増進森林	伐期の延長を推進すべき森林 標準伐期齢+10年	長伐期を推進すべき森林 標準伐期齢×2	
1097	オ	5	0	1	スギ					○			生産林
1097	オ	5	0	2	ヒノキ					○			生産林
1097	オ	6	0	1	ヒノキ					○			生産林
1097	オ	12	0	1	スギ					○			生産林
1097	カ	1	0	1	スギ			○	○				環境林(保全2)
1097	キ	1	0	1	スギ					○			生産林
1097	キ	4	0	1	ヒノキ					○			生産林
1097	キ	5	0	1	スギ					○			生産林
1097	キ	6	0	1	スギ					○			生産林
1097	キ	7	0	1	スギ					○			生産林
1097	キ	7	0	2	ヒノキ					○			生産林
1097	キ	8	0	1	スギ					○			生産林
1097	キ	10	0	1	スギ					○			生産林
1097	ク	1	0	1	スギ					○			生産林
1097	ク	2	0	1	ヒノキ					○			生産林
1097	ク	3	0	1	スギ					○			生産林
1097	ケ	2	0	1	スギ					○			生産林
1097	ケ	2	1	1	ヒノキ					○			生産林
1097	ケ	7	0	1	スギ			○	○	○			生産林
1098	ア	2	0	1	スギ					○			生産林
1098	ア	7	0	1	スギ					○			生産林
1098	ア	7	0	2	ヒノキ					○			生産林
1098	ア	8	0	1	スギ					○			生産林
1098	イ	1	0	1	スギ					○			生産林
1098	イ	5	0	1	ヒノキ					○			生産林
1098	イ	6	0	1	スギ					○			生産林
1098	イ	7	0	1	ヒノキ					○			生産林
1098	イ	7	0	2	ヒノキ					○			生産林
1098	イ	7	1	1	ヒノキ					○			生産林
1098	イ	7	2	1	ヒノキ					○			生産林
1098	ウ	1	0	1	スギ					○			生産林
1098	ウ	1	0	2	ヒノキ					○			生産林
1098	ウ	2	0	1	ヒノキ					○			生産林
1098	ウ	4	0	1	スギ					○			生産林
1098	ウ	4	0	2	ヒノキ					○			生産林
1098	ウ	6	0	1	ヒノキ					○			生産林
1098	ウ	9	0	1	ヒノキ					○			生産林
1098	ウ	10	0	1	スギ					○			生産林
1098	ウ	10	0	2	ヒノキ					○			生産林
1098	ウ	11	0	1	ヒノキ					○			生産林
1098	ウ	12	0	1	ヒノキ					○			生産林
1098	ウ	13	0	1	スギ					○			生産林
1098	エ	1	0	1	スギ					○			生産林
1098	エ	1	0	2	ヒノキ					○			生産林
1098	エ	1	1	1	スギ					○			生産林
1098	エ	1	1	2	ヒノキ					○			生産林
1098	エ	3	0	1	スギ					○			生産林
1098	オ	1	0	1	スギ					○			生産林
1098	オ	1	0	2	ヒノキ					○			生産林
1098	オ	2	0	1	スギ					○			生産林
1098	オ	2	0	2	ヒノキ					○			生産林
1098	オ	3	0	1	スギ					○			生産林
1098	オ	4	0	1	ヒノキ					○			生産林
1098	オ	5	0	1	ヒノキ					○			生産林
1098	カ	1	0	1	スギ					○			生産林
1098	カ	1	0	2	ヒノキ					○			生産林
1098	カ	3	0	1	ヒノキ			○	○	○			生産林
1099	ア	1	0	1	スギ					○			生産林
1099	ア	1	0	2	ヒノキ					○			生産林
1099	ア	1	1	1	スギ					○			生産林
1099	ア	1	1	2	ヒノキ					○			生産林
1099	ア	2	0	1	ヒノキ			○	○				環境林(保全2)
1099	ア	2	0	2	ヒノキ			○	○				環境林(保全2)
1099	ア	3	0	1	スギ			○	○				環境林(保全2)
1099	ア	3	0	2	ヒノキ			○	○				環境林(保全2)
1099	イ	1	0	1	スギ					○			生産林
1099	イ	1	0	2	ヒノキ					○			生産林
1099	イ	2	0	1	スギ					○			生産林
1099	イ	2	0	2	ヒノキ					○			生産林
1099	イ	3	0	1	スギ					○			生産林
1099	イ	3	0	2	ヒノキ					○			生産林
1099	イ	4	0	1	スギ					○			生産林
1099	イ	4	0	2	ヒノキ					○			生産林
1099	イ	7	0	1	ヒノキ					○		○	環境林(保全2)
1100	ア	1	0	1	スギ					○			生産林
1100	ア	2	0	1	スギ					○			生産林
1100	ア	3	0	1	ヒノキ					○			生産林
1100	ア	4	0	1	ヒノキ					○			生産林
1100	ア	4	0	2	クロマツ					○			生産林
1100	ア	7	0	1	ヒノキ					○			生産林
1100	ア	8	0	1	ヒノキ					○			生産林
1100	ア	11	2	1	スギ					○			生産林
1100	ア	12	2	1	スギ					○			生産林
1100	ア	13	2	1	スギ					○			生産林
1100	ア	15	2	1	ヒノキ					○			生産林
1100	ア	16	2	1	スギ					○			生産林

林小班						森林の機能					施業方法		三重県型森林区分
林班	事林班	小班	枝番	種番	樹種	水源涵養維持増進森林	山地災害防止土壌保全機能森林	快適環境形成機能維持増進森林	保健機能維持増進森林	木材生産機能維持増進森林	伐期の延長を推進すべき森林 標準伐期齢+10年	長伐期を推進すべき森林 標準伐期齢×2	
1100	イ	1	0	1	スギ					○			生産林
1100	イ	1	0	2	ヒノキ					○			生産林
1100	イ	3	0	1	ヒノキ					○			生産林
1100	イ	4	0	1	スギ					○			生産林
1100	イ	4	0	2	ヒノキ					○			生産林
1100	イ	5	2	1	スギ					○			生産林
1100	イ	6	0	1	スギ					○			生産林
1100	イ	6	0	2	ヒノキ					○			生産林
1100	イ	7	0	1	ヒノキ					○			生産林
1100	イ	8	0	1	スギ					○			生産林
1100	イ	9	0	1	スギ					○			生産林
1100	イ	9	0	2	ヒノキ					○			生産林
1100	ウ	1	1	1	スギ					○			生産林
1100	ウ	1	1	2	ヒノキ					○			生産林
1100	ウ	1	2	1	スギ					○			生産林
1100	ウ	1	2	2	ヒノキ					○			生産林
1100	ウ	2	0	1	スギ					○			生産林
1100	ウ	2	0	2	ヒノキ					○			生産林
1100	ウ	3	1	1	ヒノキ			○	○	○			生産林
1100	ウ	3	2	1	ヒノキ					○			生産林
1100	ウ	4	1	1	ヒノキ					○			生産林
1100	ウ	5	0	1	ヒノキ					○			生産林
1100	ウ	6	0	1	スギ					○			生産林
1100	ウ	7	0	1	スギ					○			生産林
1100	ウ	7	0	2	ヒノキ					○			生産林
1100	ウ	7	1	1	スギ					○			生産林
1100	エ	1	1	1	スギ					○			生産林
1100	エ	2	2	1	スギ					○			生産林
1100	エ	3	1	1	スギ					○			生産林
1100	エ	3	1	2	ヒノキ					○			生産林
1100	エ	3	2	1	ヒノキ					○			生産林
1100	エ	6	0	1	ヒノキ					○			生産林
1100	オ	1	0	1	ヒノキ					○			生産林
1100	オ	1	1	1	ヒノキ					○			生産林
1100	オ	2	0	1	スギ					○			生産林
1100	オ	3	0	1	ヒノキ					○			生産林
1100	オ	4	0	1	クロマツ					○			生産林
1100	オ	5	0	1	スギ					○			生産林
1100	オ	5	0	2	ヒノキ					○			生産林
1100	オ	6	0	1	クロマツ					○			生産林
1100	オ	6	1	1	スギ					○			生産林
1100	オ	7	0	1	スギ					○			生産林
1100	オ	7	0	2	ヒノキ					○			生産林
1100	オ	7	1	1	スギ					○			生産林
1100	カ	1	0	1	スギ					○			生産林
1100	カ	1	0	2	ヒノキ					○			生産林
1100	カ	3	0	1	スギ					○			生産林
1100	カ	3	0	2	ヒノキ					○			生産林
1100	カ	4	0	1	スギ					○			生産林
1100	カ	4	0	2	ヒノキ					○			生産林
1100	カ	6	0	1	スギ					○			生産林
1100	カ	7	0	1	スギ					○			生産林
1100	カ	7	0	2	ヒノキ					○			生産林
1100	カ	8	0	1	スギ					○			生産林
1100	カ	8	0	2	ヒノキ					○			生産林
1100	カ	9	0	1	スギ					○			生産林
1100	カ	11	0	1	ヒノキ					○			生産林
1100	カ	11	0	2	クロマツ					○			生産林
1100	カ	12	1	1	スギ					○			生産林
1100	カ	12	1	2	ヒノキ					○			生産林
1100	カ	13	0	1	ヒノキ			○	○	○			生産林
1100	カ	14	0	1	スギ					○			生産林
1100	カ	16	1	1	スギ					○			生産林
1100	カ	16	1	2	ヒノキ					○			生産林
1100	カ	17	0	1	スギ								環境林(保全2)
1100	カ	17	0	2	ヒノキ								環境林(保全2)
1100	キ	1	0	1	スギ					○			生産林
1100	キ	1	0	2	ヒノキ					○			生産林
1100	キ	4	0	1	ヒノキ					○			生産林
1100	キ	6	0	1	クロマツ					○			生産林
1101	ア	2	0	1	ヒノキ					○			生産林
1101	ア	3	0	1	スギ					○			生産林
1101	ア	3	0	2	ヒノキ					○			生産林
1101	イ	1	0	1	ヒノキ			○	○				環境林(保全2)
1101	イ	2	0	1	スギ			○	○				環境林(保全2)
1101	イ	2	0	2	ヒノキ			○	○				環境林(保全2)
1101	イ	3	0	1	スギ			○	○	○			生産林
1101	イ	3	0	2	ヒノキ			○	○	○			生産林
1101	イ	4	0	1	スギ			○	○	○			生産林
1101	イ	4	0	2	ヒノキ			○	○	○			生産林
1101	イ	4	1	1	スギ					○			生産林
1101	イ	5	0	1	スギ			○	○	○			生産林
1101	イ	5	0	2	ヒノキ			○	○	○			生産林
1101	イ	6	0	1	ヒノキ			○	○	○			生産林
1101	イ	7	0	1	スギ			○	○	○			生産林
1101	イ	8	0	1	スギ			○	○	○			生産林

林小班						森林の機能					施業方法		三重県型森林区分
林班	事林班	小班	枝番	種番	樹種	水源涵養維持増進森林	山地災害防止土壌保全機能森林	快適環境形成機能維持増進森林	保健機能維持増進森林	木材生産機能維持増進森林	伐期の延長を推進すべき森林 標準伐期齢+10年	長伐期を推進すべき森林 標準伐期齢×2	
1101	イ	8	0	2	ヒノキ			○	○	○			生産林
1101	イ	9	0	1	スギ			○	○	○			生産林
1101	イ	9	0	2	ヒノキ			○	○	○			生産林
1101	イ	10	0	1	スギ			○	○	○			生産林
1101	イ	11	0	1	スギ			○	○	○			生産林
1101	イ	11	0	2	ヒノキ			○	○	○			生産林
1101	ウ	1	0	1	スギ			○	○				環境林(保全2)
1101	ウ	1	0	2	ヒノキ			○	○				環境林(保全2)
1101	ウ	2	0	1	クロマツ			○	○				環境林(保全2)
1101	ウ	3	0	1	スギ			○	○	○			生産林
1101	ウ	3	0	2	ヒノキ			○	○	○			生産林
1101	エ	1	0	1	スギ					○			生産林
1101	エ	1	0	2	ヒノキ					○			生産林
1101	エ	2	0	1	スギ					○			生産林
1101	エ	2	0	2	ヒノキ					○			生産林
1101	エ	3	0	1	スギ								環境林(保全2)
1101	エ	3	0	2	ヒノキ								環境林(保全2)
1101	エ	4	0	1	スギ								環境林(保全2)
1101	エ	4	0	2	ヒノキ								環境林(保全2)
1101	エ	5	0	1	ヒノキ								環境林(保全2)
1101	エ	6	0	1	ヒノキ								環境林(保全2)
1101	エ	7	0	1	ヒノキ			○	○				環境林(保全2)
1101	エ	13	0	1	ヒノキ								環境林(保全2)
1101	エ	14	0	1	ヒノキ			○	○				環境林(保全2)
1101	エ	15	0	1	ヒノキ								環境林(保全2)
1101	エ	17	0	1	ヒノキ								環境林(保全2)
1101	オ	2	0	1	クロマツ					○			生産林
1101	オ	3	0	1	クロマツ					○			生産林
1101	カ	1	0	1	クロマツ			○	○	○			生産林
1101	カ	2	0	1	ヒノキ					○			生産林
1101	カ	4	0	1	クロマツ			○	○	○			生産林
1101	キ	3	0	1	スギ					○			生産林
1101	キ	11	0	1	スギ					○			生産林
1101	キ	11	0	2	ヒノキ					○			生産林
1101	ク	7	0	1	クロマツ			○	○				環境林(保全2)
1101	ク	8	0	1	クロマツ			○	○				環境林(保全2)
1101	ク	9	0	1	クロマツ			○	○				環境林(保全2)
1101	ケ	1	0	1	スギ								環境林(保全2)
1101	ケ	1	0	2	ヒノキ								環境林(保全2)
1101	ケ	2	0	1	スギ								環境林(保全2)
1101	ケ	2	0	2	ヒノキ								環境林(保全2)
1101	ケ	3	0	1	ヒノキ								環境林(保全2)
1101	ケ	4	0	1	スギ								環境林(保全2)
1101	ケ	4	0	2	ヒノキ								環境林(保全2)
1101	ケ	6	0	1	ヒノキ			○	○				環境林(保全2)
1101	ケ	8	0	1	ヒノキ			○	○				環境林(保全2)
1101	ケ	11	0	1	スギ			○	○				環境林(保全2)
1101	ケ	11	0	2	ヒノキ			○	○				環境林(保全2)
1101	ケ	12	0	1	スギ			○	○				環境林(保全2)
1101	ケ	12	0	2	ヒノキ			○	○				環境林(保全2)
1101	ケ	13	0	1	クロマツ			○	○				環境林(保全2)
1101	ケ	14	0	1	クロマツ			○	○				環境林(保全2)
1102	ア	2	0	1	スギ					○			生産林
1102	ア	2	0	2	ヒノキ					○			生産林
1102	ア	3	0	1	スギ					○			生産林
1102	ア	9	0	1	スギ					○			生産林
1102	ア	11	0	1	スギ					○			生産林
1102	ア	13	0	1	スギ					○			生産林
1102	ア	13	0	2	ヒノキ					○			生産林
1102	イ	1	0	1	ヒノキ			○	○				環境林(保全2)
1102	ウ	1	0	1	ヒノキ								環境林(保全2)
1102	エ	3	0	1	スギ					○			生産林
1102	エ	3	0	2	ヒノキ					○			生産林
1102	エ	4	0	1	スギ					○			生産林
1102	エ	4	0	2	ヒノキ					○			生産林
1102	エ	5	0	1	スギ					○			生産林
1102	エ	6	0	1	スギ					○			生産林
1102	オ	3	0	1	ヒノキ					○			生産林
1102	オ	3	0	2	クロマツ					○			生産林
1102	オ	5	2	1	スギ					○			生産林
1102	オ	5	3	1	スギ					○			生産林
1102	オ	5	3	2	ヒノキ					○			生産林
1103	ア	1	0	1	ヒノキ								環境林(保全2)
1103	ア	2	0	1	スギ								環境林(保全2)
1103	ア	2	0	2	ヒノキ								環境林(保全2)
1103	ア	3	0	1	スギ								環境林(保全2)
1103	ア	3	0	2	ヒノキ								環境林(保全2)
1103	ア	4	0	1	スギ								環境林(保全2)
1103	ア	4	0	2	ヒノキ								環境林(保全2)
1103	ア	5	0	1	スギ								環境林(保全2)
1103	ア	6	0	1	スギ								環境林(保全2)
1103	ア	7	0	1	スギ								環境林(保全2)
1103	ア	7	0	2	ヒノキ								環境林(保全2)
1103	ア	8	0	1	スギ								環境林(保全2)
1103	ア	8	0	2	ヒノキ								環境林(保全2)
1103	ア	9	0	1	スギ								環境林(保全2)

林小班						森林の機能					施業方法		三重県型森林区分
林班	事林班	小班	枝番	種番	樹種	水源涵養維持増進森林	山地災害防止土壌保全機能森林	快適環境形成機能維持増進森林	保健機能維持増進森林	木材生産機能維持増進森林	伐期の延長を推進すべき森林 標準伐期齢+10年	長伐期を推進すべき森林 標準伐期齢×2	
1103	ア	9	0	2	ヒノキ								環境林(保全2)
1103	ア	10	0	1	ヒノキ								環境林(保全2)
1103	ア	11	0	1	ヒノキ								環境林(保全2)
1103	ア	12	0	1	ヒノキ								環境林(保全2)
1103	ア	13	0	1	ヒノキ								環境林(保全2)
1103	ア	14	0	1	ヒノキ								環境林(保全2)
1103	ア	15	0	1	ヒノキ								環境林(保全2)
1103	ア	16	0	1	ヒノキ								環境林(保全2)
1103	ア	17	0	1	ヒノキ								環境林(保全2)
1103	ア	18	0	1	ヒノキ								環境林(保全2)
1103	ア	19	0	1	ヒノキ								環境林(保全2)
1103	ア	20	0	1	スギ					○			生産林
1103	ア	21	0	1	スギ								環境林(保全2)
1103	イ	1	0	1	スギ			○	○				環境林(保全2)
1103	イ	1	0	2	ヒノキ			○	○				環境林(保全2)
1103	ウ	1	0	1	ヒノキ			○	○				環境林(保全2)
1103	ウ	2	0	1	ヒノキ			○	○				環境林(保全2)
1103	ウ	3	0	1	ヒノキ			○	○				環境林(保全2)
1103	ウ	4	0	1	ヒノキ			○	○				環境林(保全2)
1103	ウ	5	0	1	クロマツ			○	○				環境林(保全2)
1103	ウ	6	0	1	スギ			○	○				環境林(保全2)
1103	ウ	7	0	1	ヒノキ			○	○				環境林(保全2)
1103	ウ	8	0	1	スギ			○	○				環境林(保全2)
1103	ウ	8	0	2	ヒノキ			○	○				環境林(保全2)
1103	ウ	9	0	1	スギ			○	○				環境林(保全2)
1103	ウ	10	0	1	クロマツ			○	○				環境林(保全2)
1103	ウ	12	0	1	スギ			○	○				環境林(保全2)
1103	ウ	15	0	1	ヒノキ			○	○				環境林(保全2)
1103	エ	1	0	1	ヒノキ			○	○				環境林(保全2)
1103	エ	1	0	2	クロマツ			○	○				環境林(保全2)
1103	エ	2	0	1	ヒノキ			○	○				環境林(保全2)
1103	エ	3	0	1	ヒノキ			○	○				環境林(保全2)
1103	エ	4	0	1	ヒノキ			○	○				環境林(保全2)
1103	エ	5	0	1	ヒノキ			○	○				環境林(保全2)
1103	エ	8	0	1	ヒノキ			○	○				環境林(保全2)
1103	エ	10	0	1	スギ			○	○				環境林(保全2)
1103	エ	12	0	1	ヒノキ								環境林(保全2)
1103	エ	13	0	1	スギ								環境林(保全2)
1103	エ	14	0	1	スギ								環境林(保全2)
1103	オ	1	0	1	スギ								環境林(保全2)
1103	オ	2	0	1	スギ								環境林(保全2)
1103	オ	2	0	2	ヒノキ								環境林(保全2)
1103	オ	3	0	1	スギ								環境林(保全2)
1103	オ	3	0	2	ヒノキ								環境林(保全2)
1103	オ	5	0	1	スギ								環境林(保全2)
1103	オ	5	0	2	ヒノキ								環境林(保全2)
1103	オ	6	0	1	スギ								環境林(保全2)
1103	オ	6	0	2	ヒノキ								環境林(保全2)
1103	オ	7	0	1	スギ					○			生産林
1103	オ	8	0	1	スギ								環境林(保全2)
1103	オ	8	0	2	ヒノキ								環境林(保全2)
1103	オ	9	0	1	ヒノキ					○			生産林
1103	カ	1	0	1	スギ					○			生産林
1103	カ	1	0	2	ヒノキ					○			生産林
1103	カ	2	0	1	ヒノキ					○			生産林
1103	カ	4	0	1	スギ					○			生産林
1103	カ	4	1	1	スギ					○			生産林
1103	カ	5	0	1	スギ					○			生産林
1103	カ	6	0	1	ヒノキ					○			生産林
1103	カ	7	0	1	スギ					○			生産林
1103	カ	8	0	1	スギ					○			生産林
1103	カ	8	0	2	ヒノキ					○			生産林
1104	ア	3	0	1	スギ					○			生産林
1104	ア	3	0	2	ヒノキ					○			生産林
1104	ア	4	0	1	ヒノキ					○			生産林
1104	ア	5	0	1	スギ					○			生産林
1104	ア	5	0	2	ヒノキ					○			生産林
1104	ア	6	0	1	ヒノキ					○			生産林
1104	ア	7	0	1	ヒノキ					○			生産林
1104	ア	8	0	1	スギ					○			生産林
1104	ア	8	0	2	ヒノキ					○			生産林
1104	ア	10	0	1	スギ					○			生産林
1104	ア	10	0	2	ヒノキ					○			生産林
1104	ア	11	0	1	ヒノキ					○			生産林
1104	ア	13	0	1	ヒノキ					○			生産林
1104	イ	1	0	1	スギ					○			生産林
1104	イ	1	0	2	スギ					○			生産林
1104	イ	1	0	3	ヒノキ					○			生産林
1104	イ	1	0	4	ヒノキ					○			生産林
1104	イ	1	1	1	スギ					○			生産林
1104	イ	1	1	2	ヒノキ					○			生産林
1104	イ	2	0	1	スギ					○			生産林
1104	イ	2	0	2	ヒノキ					○			生産林
1104	イ	2	1	1	スギ					○			生産林
1104	イ	3	0	1	スギ					○			生産林
1104	イ	3	0	2	ヒノキ					○			生産林

林小班						森林の機能					施業方法		三重県型森林区分
林班	事林班	小班	枝番	種番	樹種	水源涵養維持増進森林	山地災害防止土壌保全機能森林	快適環境形成機能維持増進森林	保健機能維持増進森林	木材生産機能維持増進森林	伐期の延長を推進すべき森林 標準伐期齢+10年	長伐期を推進すべき森林 標準伐期齢×2	
1104	イ	4	0	1	ヒノキ					○			生産林
1104	イ	5	0	1	スギ					○			生産林
1104	イ	8	0	1	ヒノキ					○			生産林
1104	イ	9	0	1	ヒノキ					○			生産林
1104	イ	9	0	2	クヌギ					○			生産林
1104	イ	13	0	1	ヒノキ					○			生産林
1104	イ	14	0	1	ヒノキ					○			生産林
1104	イ	16	0	1	ヒノキ			○	○	○			生産林
1104	イ	18	0	1	ヒノキ					○			生産林
1104	イ	19	0	1	ヒノキ					○			生産林
1104	ウ	14	0	1	ヒノキ					○			生産林
1104	ウ	15	0	1	ヒノキ					○			生産林
1104	ウ	16	0	1	スギ					○			生産林
1104	ウ	17	0	1	クロマツ					○			生産林
1104	ウ	18	0	1	クロマツ			○	○	○			生産林
1104	ウ	19	0	1	クロマツ					○			生産林
1104	ウ	22	0	1	クロマツ					○			生産林
1104	ウ	23	0	1	クロマツ					○			生産林
1104	ウ	24	0	1	ヒノキ					○			生産林
1104	ウ	24	0	2	クロマツ					○			生産林
1104	ウ	24	1	1	スギ					○			生産林
1104	ウ	26	0	1	スギ					○			生産林
1104	ウ	27	0	1	ヒノキ			○	○	○			生産林
1104	ウ	27	1	1	スギ					○			生産林
1104	ウ	29	1	1	スギ					○			生産林
1104	ウ	30	1	1	スギ					○			生産林
1104	ウ	33	0	1	スギ								環境林(保全2)
1104	ウ	33	0	2	スギ								環境林(保全2)
1104	ウ	33	0	3	ヒノキ								環境林(保全2)
1104	ウ	33	0	4	ヒノキ								環境林(保全2)
1104	ウ	34	0	1	スギ								環境林(保全2)
1104	ウ	35	0	1	スギ					○			生産林
1104	ウ	35	0	2	ヒノキ					○			生産林
1104	ウ	36	0	1	スギ								環境林(保全2)
1104	ウ	36	0	2	スギ								環境林(保全2)
1104	ウ	37	0	1	スギ			○	○				環境林(保全2)
1104	ウ	37	0	2	ヒノキ			○	○				環境林(保全2)
1104	ウ	38	0	1	スギ			○	○				環境林(保全2)
1104	ウ	40	0	1	スギ			○	○				環境林(保全2)
1104	ウ	40	0	2	ヒノキ			○	○				環境林(保全2)
1104	ウ	40	1	1	ヒノキ								環境林(保全2)
1104	ウ	41	0	1	スギ			○	○				環境林(保全2)
1104	ウ	41	0	2	ヒノキ			○	○				環境林(保全2)
1104	ウ	42	0	1	スギ			○	○				環境林(保全2)
1104	ウ	42	0	2	ヒノキ			○	○				環境林(保全2)
1104	ウ	43	0	1	スギ			○	○				環境林(保全2)
1104	ウ	43	0	2	ヒノキ			○	○				環境林(保全2)
1104	ウ	44	0	1	スギ					○			生産林
1104	ウ	44	0	2	ヒノキ					○			生産林
1104	ウ	44	0	3	ヒノキ					○			生産林
1104	ウ	46	0	1	ヒノキ								環境林(保全2)
1104	ウ	47	0	1	ヒノキ								環境林(保全2)
1104	ウ	48	0	1	ヒノキ								環境林(保全2)
1104	ウ	49	0	1	ヒノキ								環境林(保全2)
1104	ウ	50	0	1	ヒノキ								環境林(保全2)
1104	ウ	51	0	1	ヒノキ								環境林(保全2)
1104	ウ	52	0	1	ヒノキ								環境林(保全2)
1104	ウ	53	0	1	スギ								環境林(保全2)
1104	エ	3	1	1	スギ					○			生産林
1104	エ	3	1	2	クロマツ					○			生産林
1104	エ	4	0	1	スギ					○			生産林
1104	エ	4	0	2	ヒノキ					○			生産林
1104	エ	4	0	3	クロマツ					○			生産林
1104	エ	6	0	1	ヒノキ	○	○						環境林(保全2)
1104	エ	9	0	1	スギ	○	○						環境林(保全2)
1104	エ	9	0	2	ヒノキ	○	○						環境林(保全2)
1104	エ	9	1	1	ヒノキ								環境林(保全2)
1104	エ	10	0	1	スギ								環境林(保全2)
1104	エ	11	0	1	ヒノキ								環境林(保全2)
1104	エ	12	0	1	スギ								環境林(保全2)
1104	エ	12	0	2	ヒノキ								環境林(保全2)
1104	エ	13	0	1	スギ								環境林(保全2)
1104	エ	13	0	2	ヒノキ								環境林(保全2)
1104	エ	14	0	1	スギ								環境林(保全2)
1104	エ	14	0	2	ヒノキ								環境林(保全2)
1104	エ	15	0	1	スギ								環境林(保全2)
1104	エ	15	0	2	ヒノキ								環境林(保全2)
1104	エ	16	0	1	ヒノキ			○	○				環境林(保全2)
1104	エ	16	1	1	スギ								環境林(保全2)
1104	エ	17	0	1	スギ								環境林(保全2)
1104	エ	17	0	2	ヒノキ								環境林(保全2)
1104	エ	18	0	1	クロマツ			○	○				環境林(保全2)
1104	エ	19	0	1	ヒノキ			○	○				環境林(保全2)
1104	エ	20	0	1	スギ								環境林(保全2)
1104	エ	21	0	1	スギ								環境林(保全2)
1104	エ	22	0	1	スギ								環境林(保全2)

林小班						森林の機能					施業方法		三重県型森林区分
林班	事林班	小班	枝番	種番	樹種	水源涵養維持増進森林	山地災害防止土壌保全機能森林	快適環境形成機能維持増進森林	保健機能維持増進森林	木材生産機能維持増進森林	伐期の延長を推進すべき森林 標準伐期齢+10年	長伐期を推進すべき森林 標準伐期齢×2	
1104	エ	23	0	1	スギ								環境林(保全2)
1104	エ	24	0	1	スギ								環境林(保全2)
1104	エ	25	0	1	スギ								環境林(保全2)
1104	エ	25	0	2	ヒノキ								環境林(保全2)
1104	エ	26	0	1	スギ								環境林(保全2)
1104	エ	26	0	2	ヒノキ								環境林(保全2)
1104	エ	27	0	1	ヒノキ					○			生産林
1104	エ	28	0	1	スギ					○			生産林
1104	エ	28	0	2	ヒノキ					○			生産林
1104	エ	29	0	1	スギ					○			生産林
1104	エ	30	0	1	スギ								環境林(保全2)
1104	エ	31	0	1	スギ					○			生産林
1104	エ	32	0	1	スギ								環境林(保全2)
1104	エ	32	0	2	ヒノキ								環境林(保全2)
1104	エ	33	0	1	スギ								環境林(保全2)
1104	エ	34	0	1	ヒノキ								環境林(保全2)
1104	エ	35	0	1	スギ								環境林(保全2)
1104	エ	36	0	1	スギ								環境林(保全2)
1104	エ	36	0	2	ヒノキ								環境林(保全2)
1104	エ	37	0	1	スギ								環境林(保全2)
1104	エ	37	0	2	ヒノキ								環境林(保全2)
1104	エ	38	0	1	スギ								環境林(保全2)
1104	エ	38	0	2	ヒノキ								環境林(保全2)
1104	エ	39	0	1	スギ								環境林(保全2)
1104	エ	40	0	1	ヒノキ								環境林(保全2)
1104	エ	41	0	1	スギ								環境林(保全2)
1104	エ	42	0	1	スギ								環境林(保全2)
1104	エ	42	0	2	ヒノキ								環境林(保全2)
1104	エ	43	0	1	スギ								環境林(保全2)
1104	エ	43	1	1	スギ								環境林(保全2)
1104	エ	44	0	1	ヒノキ			○	○				環境林(保全2)
1104	エ	45	0	1	スギ					○			生産林
1104	エ	46	0	1	スギ								環境林(保全2)
1104	エ	46	0	2	ヒノキ								環境林(保全2)
1104	エ	47	0	1	スギ								環境林(保全2)
1104	エ	48	0	1	ヒノキ								環境林(保全2)
1104	エ	49	0	1	スギ			○	○				環境林(保全2)
1104	エ	50	0	1	スギ								環境林(保全2)
1104	エ	50	0	2	ヒノキ								環境林(保全2)
1104	エ	51	0	1	スギ								環境林(保全2)
1104	エ	51	0	2	ヒノキ								環境林(保全2)
1104	エ	52	0	1	スギ								環境林(保全2)
1104	エ	52	0	2	ヒノキ								環境林(保全2)
1104	エ	53	0	1	スギ					○			生産林
1104	エ	53	0	2	ヒノキ					○			生産林
1104	エ	54	0	1	スギ					○			生産林
1104	エ	55	0	1	ヒノキ					○			生産林
1104	エ	56	0	1	スギ					○			生産林
1104	エ	56	0	2	ヒノキ					○			生産林
1104	エ	59	0	1	ヒノキ								環境林(保全2)
1104	エ	59	1	1	ヒノキ								環境林(保全2)
1104	エ	59	2	1	ヒノキ								環境林(保全2)
1104	エ	59	3	1	ヒノキ								環境林(保全2)
1104	エ	60	0	1	スギ								環境林(保全2)
1105	ア	2	2	1	ヒノキ					○			生産林
1105	ア	4	0	1	ヒノキ					○			生産林
1105	ア	8	0	1	ヒノキ					○			生産林
1105	ア	9	0	1	スギ					○			生産林
1105	ア	10	0	1	スギ					○			生産林
1105	ア	15	0	1	ヒノキ					○			生産林
1105	ア	15	1	1	スギ					○			生産林
1105	ア	15	2	1	ヒノキ					○			生産林
1105	ア	16	0	1	ヒノキ					○			生産林
1105	ア	18	0	1	ヒノキ					○			生産林
1105	ア	19	0	1	ヒノキ					○			生産林
1105	ア	20	0	1	ヒノキ					○			生産林
1105	ア	21	0	1	ヒノキ					○			生産林
1105	ア	22	0	1	スギ					○			生産林
1105	ア	22	0	2	ヒノキ					○			生産林
1105	ア	22	1	1	スギ					○			生産林
1105	ア	22	2	1	スギ					○			生産林
1105	ア	22	3	1	スギ					○			生産林
1105	ア	23	0	1	ヒノキ					○			生産林
1105	ア	24	0	1	ヒノキ					○			生産林
1105	ア	27	1	1	スギ					○			生産林
1105	ア	42	0	1	スギ					○			生産林
1105	イ	2	0	1	クロマツ					○			生産林
1105	イ	3	0	1	スギ								環境林(保全2)
1105	イ	3	0	2	ヒノキ								環境林(保全2)
1105	イ	3	1	1	スギ								環境林(保全2)
1105	イ	3	2	1	スギ								環境林(保全2)
1105	イ	3	3	1	スギ								環境林(保全2)
1105	イ	3	4	1	スギ								環境林(保全2)
1105	イ	3	5	1	スギ								環境林(保全2)
1105	イ	4	0	1	ヒノキ								環境林(保全2)
1105	イ	5	0	1	ヒノキ								環境林(保全2)

林小班						森林の機能					施業方法		三重県型森林区分
林班	事林班	小班	枝番	種番	樹種	水源涵養 維持増進森林	山地災害防止 土壌保全機能森林	快適環境形成機能 維持増進森林	保健機能 維持増進森林	木材生産機能 維持増進森林	伐期の延長を 推進すべき森林 標準伐期齢+10年	長伐期を 推進すべき森林 標準伐期齢×2	
1105	イ	6	0	1	クロマツ			○	○				環境林(保全2)
1105	イ	7	0	1	ヒノキ								環境林(保全2)
1105	イ	7	0	2	クロマツ								環境林(保全2)
1105	イ	8	0	1	ヒノキ								環境林(保全2)
1105	イ	14	0	1	スギ								環境林(保全2)
1105	イ	16	0	1	スギ								環境林(保全2)
1105	イ	16	0	2	ヒノキ								環境林(保全2)
1105	イ	18	0	1	ヒノキ								環境林(保全2)
1105	イ	18	0	2	クロマツ								環境林(保全2)
1105	イ	19	0	1	スギ			○	○				環境林(保全2)
1105	イ	20	0	1	スギ			○	○				環境林(保全2)
1105	イ	21	0	1	スギ			○	○				環境林(保全2)
1105	イ	22	0	1	スギ			○	○				環境林(保全2)
1105	イ	23	0	1	スギ			○	○				環境林(保全2)
1105	イ	23	0	2	ヒノキ			○	○				環境林(保全2)
1105	イ	26	0	1	スギ								環境林(保全2)
1105	イ	27	0	1	スギ								環境林(保全2)
1105	イ	27	1	1	スギ								環境林(保全2)
1105	イ	28	0	1	スギ								環境林(保全2)
1105	イ	28	0	2	ヒノキ								環境林(保全2)
1105	イ	29	0	1	スギ								環境林(保全2)
1105	イ	29	0	2	ヒノキ								環境林(保全2)
1105	イ	30	0	1	ヒノキ								環境林(保全2)
1105	イ	31	0	1	スギ								環境林(保全2)
1105	イ	33	0	1	ヒノキ					○			生産林
1105	イ	33	0	2	ヒノキ					○			生産林
1105	イ	34	0	1	スギ					○			生産林
1105	イ	34	0	2	ヒノキ					○			生産林
1105	イ	35	0	1	スギ					○			生産林
1105	イ	35	0	2	ヒノキ					○			生産林
1105	イ	36	0	1	クロマツ					○			生産林
1105	イ	41	0	1	ヒノキ					○			生産林
1105	イ	42	0	1	ヒノキ			○	○	○			生産林
1105	ウ	3	1	1	スギ					○			生産林
1105	ウ	5	0	1	スギ					○			生産林
1105	ウ	5	1	1	クロマツ					○			生産林
1105	ウ	5	3	1	スギ					○			生産林
1105	ウ	6	0	1	スギ					○			生産林
1105	ウ	7	0	1	スギ					○			生産林
1105	ウ	7	0	2	ヒノキ					○			生産林
1105	ウ	8	0	1	ヒノキ					○			生産林
1105	ウ	8	1	1	ヒノキ					○			生産林
1105	ウ	9	0	1	ヒノキ					○			生産林
1105	ウ	10	0	1	ヒノキ					○			生産林
1105	ウ	13	0	1	スギ					○			生産林
1105	ウ	14	0	1	スギ					○			生産林
1105	ウ	15	0	1	スギ					○			生産林
1105	ウ	15	0	2	ヒノキ					○			生産林
1105	ウ	16	0	1	ヒノキ					○			生産林
1105	ウ	17	0	1	クロマツ			○	○	○			生産林
1105	ウ	19	0	1	ヒノキ					○			生産林
1105	ウ	20	0	1	ヒノキ					○			生産林
1105	ウ	21	0	1	スギ					○			生産林
1105	ウ	23	0	1	クロマツ					○			生産林
1105	エ	2	0	1	スギ					○			生産林
1105	エ	2	0	2	ヒノキ					○			生産林
1105	エ	3	0	1	スギ					○			生産林
1105	エ	3	0	2	ヒノキ					○			生産林
1105	エ	4	0	1	スギ			○	○	○			生産林
1105	エ	5	0	1	ヒノキ					○			生産林
1105	エ	7	0	1	スギ					○			生産林
1105	エ	10	0	1	スギ					○			生産林
1105	エ	12	0	1	スギ					○			生産林
1105	エ	13	0	1	スギ					○			生産林
1105	エ	14	0	1	スギ					○			生産林
1105	エ	15	0	1	ヒノキ								環境林(保全2)
1105	エ	16	0	1	ヒノキ					○			生産林
1105	エ	17	0	1	スギ					○			生産林
1105	エ	17	0	2	ヒノキ					○			生産林
1105	エ	18	0	1	スギ					○			生産林
1105	エ	19	0	1	スギ					○			生産林
1105	エ	20	0	1	スギ					○			生産林
1105	エ	21	0	1	スギ					○			生産林
1105	エ	21	0	2	ヒノキ					○			生産林
1105	エ	22	0	1	ヒノキ					○			生産林
1105	エ	23	0	1	スギ					○			生産林
1105	エ	24	0	1	スギ					○			生産林
1105	エ	25	0	1	スギ					○			生産林
1105	エ	26	0	1	スギ					○			生産林
1105	エ	27	0	1	スギ					○			生産林
1105	エ	28	0	1	スギ					○			生産林
1105	エ	29	0	1	ヒノキ					○			生産林
1105	エ	30	0	1	スギ					○			生産林
1105	エ	31	0	1	スギ					○			生産林
1105	エ	31	0	2	スギ					○			生産林
1105	エ	31	1	1	スギ					○			生産林

林小班						森林の機能					施業方法		三重県型森林区分
林班	事林班	小班	枝番	種番	樹種	水源涵養 維持増進森林	山地災害防止 土壌保全機能森林	快適環境形成機能 維持増進森林	保健機能 維持増進森林	木材生産機能 維持増進森林	伐期の延長を 推進すべき森林 標準伐期齢+10年	長伐期を 推進すべき森林 標準伐期齢×2	
1105	エ	35	0	1	ヒノキ					○			生産林
1105	エ	36	0	1	スギ					○			生産林
1105	エ	37	0	1	スギ					○			生産林
1105	エ	38	0	1	スギ					○			生産林
1105	エ	40	0	1	クロマツ					○			生産林
1105	エ	41	0	1	ヒノキ					○			生産林
1105	エ	42	0	1	スギ					○			生産林
1105	エ	43	0	1	スギ					○			生産林
1105	エ	44	0	1	スギ					○			生産林
1105	エ	45	0	1	スギ					○			生産林
1105	エ	46	0	1	スギ					○			生産林
1105	エ	47	0	1	ヒノキ					○			生産林
1105	エ	48	0	1	スギ					○			生産林
1105	エ	49	0	1	スギ					○			生産林
1105	エ	49	0	2	ヒノキ					○			生産林
1105	エ	50	0	1	スギ					○			生産林
1105	エ	51	0	1	ヒノキ					○			生産林
1105	エ	52	0	1	スギ					○			生産林
1105	エ	53	0	1	スギ					○			生産林
1105	エ	54	0	1	スギ					○			生産林
1105	エ	55	0	1	スギ					○			生産林
1105	エ	56	0	1	ヒノキ					○			生産林
1105	エ	57	0	1	スギ					○			生産林
1105	エ	58	0	1	スギ								環境林(保全2)
1105	エ	59	0	1	スギ								環境林(保全2)
1105	エ	59	0	2	ヒノキ								環境林(保全2)
1105	エ	60	0	1	ヒノキ					○			生産林
1105	エ	61	0	1	ヒノキ					○			生産林
1105	エ	62	0	1	スギ					○			生産林
1105	エ	63	0	1	ヒノキ					○			生産林
1105	エ	64	0	1	ヒノキ					○			生産林
1105	エ	65	0	1	スギ					○			生産林
1105	エ	66	0	1	スギ					○			生産林
1105	エ	66	0	2	ヒノキ					○			生産林
1105	エ	67	0	1	スギ					○			生産林
1105	エ	67	0	2	ヒノキ					○			生産林
1105	エ	68	0	1	スギ					○			生産林
1105	エ	68	0	2	ヒノキ					○			生産林
1105	エ	69	0	1	スギ					○			生産林
1105	エ	69	0	2	ヒノキ					○			生産林
1105	エ	70	0	1	スギ					○			生産林
1105	エ	71	0	1	スギ					○			生産林
1105	エ	72	0	1	スギ					○			生産林
1105	エ	75	0	1	スギ					○			生産林
1105	エ	77	0	1	ヒノキ					○			生産林
1105	エ	78	0	1	ヒノキ					○			生産林
1105	エ	79	0	1	スギ					○			生産林
1105	エ	80	0	1	ヒノキ					○			生産林
1105	エ	81	0	1	ヒノキ					○			生産林
1105	エ	82	0	1	ヒノキ					○			生産林
1105	エ	83	0	1	ヒノキ					○			生産林
1105	エ	88	0	1	スギ					○			生産林
1105	エ	89	0	1	スギ					○			生産林
1105	エ	91	0	1	ヒノキ					○			生産林
1105	エ	92	0	1	スギ					○			生産林
1105	エ	93	0	1	ヒノキ					○			生産林
1105	オ	4	0	1	スギ			○	○	○			生産林
1105	オ	4	0	2	ヒノキ			○	○	○			生産林
1105	オ	6	0	1	スギ			○	○	○			生産林
1105	オ	7	0	1	スギ			○	○	○			生産林
1105	オ	9	0	1	スギ			○	○	○			生産林
1105	オ	10	0	1	ヒノキ			○	○	○			生産林
1105	オ	11	0	1	スギ			○	○	○			生産林
1105	オ	11	0	2	ヒノキ			○	○	○			生産林
1105	オ	12	0	1	スギ			○	○	○			生産林
1105	オ	12	0	2	ヒノキ			○	○	○			生産林
1105	オ	13	0	1	スギ			○	○	○			生産林
1105	オ	13	0	2	ヒノキ			○	○	○			生産林
1105	オ	14	0	1	ヒノキ			○	○	○			生産林
1105	オ	15	0	1	スギ			○	○	○			生産林
1105	オ	15	0	2	ヒノキ			○	○	○			生産林
1105	オ	17	0	1	ヒノキ			○	○	○			生産林
1105	オ	19	0	1	ヒノキ			○	○	○			生産林
1105	オ	22	0	1	スギ			○	○	○			生産林
1105	オ	22	0	2	ヒノキ			○	○	○			生産林
1105	オ	23	0	1	ヒノキ			○	○				環境林(保全2)
1105	オ	24	0	1	スギ			○	○				環境林(保全2)
1105	オ	24	0	2	ヒノキ			○	○				環境林(保全2)
1105	オ	25	0	1	スギ			○	○				環境林(保全2)
1105	オ	25	0	2	ヒノキ			○	○				環境林(保全2)
1105	オ	25	1	1	スギ								環境林(保全2)
1105	オ	25	1	2	ヒノキ								環境林(保全2)
1105	オ	26	0	1	スギ			○	○				環境林(保全2)
1105	オ	28	0	1	ヒノキ					○			生産林
1105	オ	29	0	1	スギ					○			生産林
1105	オ	29	0	2	ヒノキ					○			生産林

林小班						森林の機能					施業方法		三重県型森林区分
林班	事林班	小班	枝番	種番	樹種	水源涵養 維持増進森林	山地災害防止 土壌保全機能森林	快適環境形成機能 維持増進森林	保健機能 維持増進森林	木材生産機能 維持増進森林	伐期の延長を 推進すべき森林 標準伐期齢+10年	長伐期を 推進すべき森林 標準伐期齢×2	
1105	オ	31	0	1	ヒノキ					○			生産林
1105	オ	32	0	1	スギ					○			生産林
1105	オ	33	0	1	クロマツ					○			生産林
1105	オ	34	0	1	スギ					○			生産林
1105	オ	34	0	2	ヒノキ					○			生産林
1105	オ	35	0	1	スギ					○			生産林
1105	オ	36	0	1	スギ					○			生産林
1105	オ	37	0	1	スギ					○			生産林
1105	オ	38	0	1	スギ					○			生産林
1105	オ	38	0	2	ヒノキ					○			生産林
1106	ア	1	0	1	クロマツ					○			生産林
1106	ア	3	0	1	クロマツ			○	○				環境林(保全2)
1106	ア	8	0	1	ヒノキ					○			生産林
1106	ア	9	0	1	ヒノキ					○			生産林
1106	ア	10	0	1	スギ					○			生産林
1106	ア	11	0	1	スギ					○			生産林
1106	ア	14	0	1	ヒノキ					○			生産林
1106	ア	15	0	1	スギ					○			生産林
1106	イ	3	0	1	ヒノキ			○	○	○			生産林
1106	イ	4	0	1	スギ					○			生産林
1106	イ	5	0	1	スギ					○			生産林
1106	イ	9	0	1	クロマツ			○	○				環境林(保全2)
1106	イ	11	0	1	ヒノキ								環境林(保全2)
1106	ウ	2	1	1	スギ					○			生産林
1106	ウ	3	0	1	クロマツ					○			生産林
1106	ウ	5	0	1	スギ					○			生産林
1106	ウ	7	0	1	ヒノキ					○			生産林
1106	ウ	9	0	1	スギ					○			生産林
1106	エ	5	0	1	ヒノキ								環境林(保全2)
1106	エ	6	0	1	ヒノキ					○			生産林
1106	エ	7	0	1	ヒノキ					○			生産林
1106	エ	8	0	1	クロマツ					○			生産林
1106	エ	9	0	1	クロマツ					○			生産林
1106	エ	10	0	1	ヒノキ					○			生産林
1106	エ	11	0	1	ヒノキ								環境林(保全2)
1106	エ	24	0	1	ヒノキ					○			生産林
1106	オ	12	0	1	ヒノキ					○			生産林
1106	オ	13	0	1	スギ					○			生産林
1106	オ	13	0	2	ヒノキ					○			生産林
1106	カ	3	0	1	ヒノキ					○			生産林
1106	カ	5	0	1	スギ					○			生産林
1106	カ	10	0	1	スギ					○			生産林
1106	カ	11	0	1	スギ					○			生産林
1106	カ	11	0	2	ヒノキ					○			生産林
1106	カ	13	0	1	スギ					○			生産林
1106	カ	14	0	1	スギ					○			生産林
1106	カ	17	0	1	スギ					○			生産林
1106	カ	25	0	1	ヒノキ			○	○	○			生産林
1106	カ	26	0	1	ヒノキ			○	○	○			生産林
1106	カ	28	0	1	クロマツ			○	○	○			生産林
1106	カ	32	0	1	スギ					○			生産林
1106	カ	32	0	2	クロマツ					○			生産林
1106	キ	1	0	1	クロマツ								環境林(保全2)
1106	キ	2	0	1	クロマツ								環境林(保全2)
1106	キ	3	0	1	クロマツ								環境林(保全2)
1106	キ	4	0	1	クロマツ								環境林(保全2)
1106	キ	5	0	1	ヒノキ								環境林(保全2)
1106	キ	5	0	2	クロマツ								環境林(保全2)
1106	キ	9	0	1	クロマツ								環境林(保全2)
1106	キ	10	0	1	クロマツ					○			生産林
1106	キ	11	0	1	スギ					○			生産林
1106	キ	12	0	1	クロマツ					○			生産林
1106	キ	13	0	1	クロマツ					○			生産林
1106	キ	14	0	1	ヒノキ			○	○				環境林(保全2)
1106	キ	15	0	1	ヒノキ			○	○	○			生産林
1106	キ	15	0	2	クロマツ			○	○	○			生産林
1106	ク	9	0	1	スギ			○	○	○			生産林
1106	ク	55	0	1	スギ					○			生産林
1106	ク	72	0	1	スギ					○			生産林
1106	ク	77	0	1	クロマツ					○			生産林
1107	ア	98	0	1	クロマツ	○	○						環境林(保全2)
1107	ア	103	0	1	クロマツ	○	○						環境林(保全2)
1107	ア	104	0	1	クロマツ	○	○						環境林(保全2)
1107	ア	105	0	1	クロマツ	○	○						環境林(保全2)
1107	ア	106	0	1	クロマツ	○	○						環境林(保全2)
1107	ア	107	0	1	クロマツ	○	○						環境林(保全2)
1107	ア	108	0	1	クロマツ	○	○						環境林(保全2)
1107	ア	109	0	1	クロマツ	○	○						環境林(保全2)
1107	ア	110	0	1	クロマツ	○	○						環境林(保全2)
1107	ア	111	0	1	クロマツ	○	○						環境林(保全2)
1107	ア	112	0	1	クロマツ	○	○						環境林(保全2)
1107	ア	113	0	1	クロマツ	○	○						環境林(保全2)
1107	ア	114	0	1	クロマツ	○	○						環境林(保全2)
1107	ア	115	0	1	クロマツ	○	○						環境林(保全2)
1107	ア	116	0	1	クロマツ	○	○						環境林(保全2)
1107	ア	117	0	1	クロマツ	○	○						環境林(保全2)

林小班						森林の機能					施業方法		三重県型森林区分
林班	事林班	小班	枝番	種番	樹種	水源涵養 維持増進森林	山地災害防止 土壌保全機能森林	快適環境形成機能 維持増進森林	保健機能 維持増進森林	木材生産機能 維持増進森林	伐期の延長を 推進すべき森林 標準伐期齢+10年	長伐期を 推進すべき森林 標準伐期齢×2	
1107	ア	118	0	1	クロマツ	○	○						環境林(保全2)
1107	ア	119	0	1	クロマツ	○	○						環境林(保全2)
1107	ア	121	0	1	クロマツ	○	○						環境林(保全2)
1107	ア	123	0	1	クロマツ	○	○						環境林(保全2)
1107	ア	124	0	1	クロマツ	○	○						環境林(保全2)
1107	ア	125	0	1	クロマツ	○	○						環境林(保全2)
1107	ア	126	0	1	クロマツ	○	○						環境林(保全2)
1107	ア	127	0	1	クロマツ	○	○						環境林(保全2)
1107	ア	129	0	1	クロマツ	○	○						環境林(保全2)
1107	ア	133	0	1	クロマツ	○	○						環境林(保全2)
1107	ア	134	0	1	クロマツ	○	○						環境林(保全2)
1107	ア	135	0	1	クロマツ	○	○						環境林(保全2)
1107	ア	136	0	1	クロマツ	○	○						環境林(保全2)
1107	ア	137	0	1	クロマツ	○	○						環境林(保全2)
1107	ア	139	0	1	クロマツ	○	○						環境林(保全2)
1107	ア	140	0	1	クロマツ	○	○						環境林(保全2)
1107	ア	141	0	1	クロマツ	○	○						環境林(保全2)
1107	ア	142	0	1	クロマツ	○	○						環境林(保全2)
1107	ア	143	0	1	クロマツ	○	○						環境林(保全2)
1107	ア	144	0	1	クロマツ	○	○						環境林(保全2)
1107	ア	145	0	1	クロマツ	○	○						環境林(保全2)
1107	ア	173	0	1	クロマツ								環境林(保全2)
1107	ア	174	0	1	クロマツ								環境林(保全2)
1107	ア	175	0	1	クロマツ								環境林(保全2)
1107	ア	176	0	1	クロマツ								環境林(保全2)
1107	ア	177	0	1	クロマツ								環境林(保全2)
1107	ア	183	0	1	クロマツ	○	○						環境林(保全2)
1107	ア	184	0	1	クロマツ	○	○						環境林(保全2)
1107	ア	189	0	1	クロマツ	○	○						環境林(保全2)
1107	ア	190	0	1	クロマツ	○	○						環境林(保全2)
1107	ア	191	0	1	クロマツ	○	○						環境林(保全2)
1107	ア	192	0	1	クロマツ	○	○						環境林(保全2)
1107	ア	193	0	1	クロマツ	○	○						環境林(保全2)
1107	ア	194	0	1	クロマツ	○	○						環境林(保全2)
1107	ア	195	0	1	クロマツ	○	○						環境林(保全2)
1107	ア	196	0	1	クロマツ	○	○						環境林(保全2)
1107	ア	197	0	1	クロマツ	○	○						環境林(保全2)
1107	ア	198	0	1	クロマツ	○	○						環境林(保全2)
1107	ア	202	0	1	クロマツ								環境林(保全2)
1107	ア	203	0	1	クロマツ								環境林(保全2)
1107	ア	212	0	1	クロマツ								環境林(保全2)
1107	ア	213	0	1	クロマツ								環境林(保全2)
1107	ア	216	0	1	クロマツ								環境林(保全2)
1107	ア	217	0	1	クロマツ								環境林(保全2)
1107	ア	218	0	1	クロマツ								環境林(保全2)
1107	ア	219	0	1	クロマツ								環境林(保全2)
1107	ア	220	0	1	クロマツ								環境林(保全2)
1107	ア	227	0	1	クロマツ					○			生産林
1107	ア	227	0	2	クロマツ					○			生産林
1107	ア	228	0	1	クロマツ	○	○			○			生産林
1107	ア	228	0	2	クロマツ	○	○			○			生産林
1107	ア	229	0	1	クロマツ	○	○						環境林(保全2)
1107	ア	230	0	1	クロマツ	○	○						環境林(保全2)
1108	ア	1	0	1	クロマツ	○	○			○			生産林
1108	ア	2	1	1	クロマツ	○	○			○			生産林
1108	ア	2	2	1	クロマツ	○	○			○			生産林
1108	ア	3	0	1	クロマツ	○	○			○			生産林
1109	ア	6	0	1	クロマツ					○			生産林
1109	ア	7	0	1	クロマツ					○			生産林
1109	ア	20	0	1	スギ					○			生産林
1109	ア	21	0	1	スギ					○			生産林
1109	ア	24	0	1	ヒノキ					○			生産林
1109	ア	26	0	1	ヒノキ					○			生産林
1109	ア	28	0	1	ヒノキ					○			生産林
1109	ア	29	0	1	スギ					○			生産林
1109	ア	30	0	1	スギ					○			生産林
1109	ア	32	0	1	クロマツ					○			生産林
1109	ア	33	0	1	クロマツ					○			生産林
1109	ア	35	0	1	スギ					○			生産林
1109	ア	36	0	1	スギ					○			生産林
1109	ア	38	0	1	スギ					○			生産林
1109	ア	39	0	1	スギ					○			生産林
1109	ア	42	0	1	スギ					○			生産林
1109	ア	44	0	1	スギ					○			生産林
1109	ア	46	0	1	スギ					○			生産林
1109	ア	50	0	1	ヒノキ					○			生産林
1109	ア	51	0	1	スギ					○			生産林
1109	ア	52	0	1	スギ					○			生産林
1109	ア	54	0	1	スギ					○			生産林
1109	ア	55	0	1	スギ					○			生産林
1109	ア	56	0	1	スギ					○			生産林
1109	ア	57	0	1	スギ					○			生産林
1109	ア	58	0	1	スギ					○			生産林
1109	ア	59	0	1	スギ					○			生産林
1109	ア	60	0	1	スギ					○			生産林
1109	ア	61	0	1	スギ					○			生産林

林小班						森林の機能					施業方法		三重県型森林区分
林班	事林班	小班	枝番	種番	樹種	水源涵養 維持増進森林	山地災害防止 土壌保全機能森林	快適環境形成機能 維持増進森林	保健機能 維持増進森林	木材生産機能 維持増進森林	伐期の延長を 推進すべき森林 標準伐期齢+10年	長伐期を 推進すべき森林 標準伐期齢×2	
1109	ア	62	0	1	スギ					○			生産林
1109	ア	63	0	1	スギ					○			生産林
1109	ア	64	0	1	スギ					○			生産林
1109	ア	65	0	1	スギ					○			生産林
1109	ア	67	0	1	スギ					○			生産林
1109	ア	68	0	1	スギ					○			生産林
1109	ア	69	0	1	スギ					○			生産林
1109	ア	71	0	1	クロマツ					○			生産林
1109	ア	72	0	1	クロマツ			○	○	○			生産林
1109	ア	73	0	1	クロマツ			○	○	○			生産林
1109	ア	76	0	1	クロマツ					○			生産林
1109	ア	77	0	1	スギ					○			生産林
1109	ア	78	0	1	スギ					○			生産林
1109	ア	79	0	1	クロマツ					○			生産林
1109	ア	81	0	1	スギ					○			生産林
1109	ア	82	0	1	スギ					○			生産林
1109	ア	83	0	1	クロマツ					○			生産林
1109	ア	84	0	1	スギ					○			生産林
1109	ア	85	0	1	スギ					○			生産林
1109	ア	89	0	1	スギ					○			生産林
1109	ア	93	0	1	クロマツ					○			生産林
1109	ア	94	0	1	スギ					○			生産林
1109	ア	99	0	1	スギ					○			生産林
1109	ア	100	0	1	スギ					○			生産林
1109	ア	101	0	1	スギ					○			生産林
1109	ア	102	0	1	スギ					○			生産林
1109	ア	103	0	1	スギ					○			生産林
1109	ア	104	0	1	クロマツ					○			生産林
1109	ア	105	0	1	スギ					○			生産林
1109	ア	106	0	1	スギ					○			生産林
1109	ア	107	0	1	スギ					○			生産林
1109	ア	108	0	1	スギ					○			生産林
1109	ア	109	0	1	スギ					○			生産林
1109	ア	110	0	1	クロマツ					○			生産林
1109	ア	111	0	1	スギ					○			生産林
1109	ア	112	0	1	スギ					○			生産林
1109	ア	113	0	1	スギ					○			生産林
1109	ア	114	0	1	スギ					○			生産林
1109	ア	115	0	1	スギ					○			生産林
1109	ア	116	0	1	スギ					○			生産林
1109	ア	117	0	1	ヒノキ					○			生産林
1109	ア	118	0	1	クロマツ					○			生産林
1109	ア	119	0	1	スギ					○			生産林
1109	ア	120	0	1	スギ					○			生産林
1109	ア	122	0	1	スギ					○			生産林
1109	ア	123	0	1	スギ					○			生産林
1109	ア	124	0	1	スギ					○			生産林
1109	ア	125	0	1	スギ					○			生産林
1109	ア	126	0	1	スギ					○			生産林
1109	ア	127	0	1	スギ					○			生産林
1109	ア	132	0	1	スギ					○			生産林
1109	ア	133	0	1	スギ					○			生産林
1109	ア	134	0	1	スギ					○			生産林
1109	ア	135	0	1	スギ					○			生産林
1109	ア	136	0	1	スギ					○			生産林
1109	ア	137	0	1	スギ					○			生産林
1109	ア	138	0	1	スギ					○			生産林
1109	ア	139	0	1	スギ					○			生産林
1109	ア	140	0	1	スギ					○			生産林
1109	ア	141	0	1	スギ					○			生産林
1109	ア	142	0	1	スギ					○			生産林
1109	ア	143	0	1	スギ					○			生産林
1109	ア	144	0	1	スギ					○			生産林
1109	ア	145	0	1	スギ					○			生産林
1109	ア	146	0	1	スギ					○			生産林
1109	ア	147	0	1	スギ					○			生産林
1109	ア	148	0	1	スギ					○			生産林
1109	ア	149	0	1	スギ					○			生産林
1109	ア	150	0	1	クロマツ					○			生産林
1109	ア	151	0	1	クロマツ					○			生産林
1109	ア	152	0	1	クロマツ					○			生産林
1109	ア	153	0	1	クロマツ					○			生産林
1109	ア	154	0	1	クロマツ					○			生産林
1109	ア	155	0	1	クロマツ					○			生産林
1109	ア	156	0	1	クロマツ					○			生産林
1109	ア	157	0	1	クロマツ					○			生産林
1109	ア	158	0	1	スギ					○			生産林
1109	ア	159	0	1	クロマツ					○			生産林
1109	ア	160	0	1	クロマツ					○			生産林
1109	ア	161	0	1	クロマツ					○			生産林
1109	ア	162	0	1	クロマツ					○			生産林
1109	ア	163	0	1	クロマツ					○			生産林
1109	ア	165	0	1	クロマツ					○			生産林
1109	ア	166	0	1	クロマツ					○			生産林
1109	ア	167	0	1	スギ					○			生産林
1109	ア	168	0	1	スギ					○			生産林

林小班						森林の機能					施業方法		三重県型森林区分
林班	事林班	小班	枝番	種番	樹種	水源涵養 維持増進森林	山地災害防止 土壌保全機能森林	快適環境形成機能 維持増進森林	保健機能 維持増進森林	木材生産機能 維持増進森林	伐期の延長を 推進すべき森林 標準伐期齢+10年	長伐期を 推進すべき森林 標準伐期齢×2	
1109	ア	169	0	1	クロマツ					○			生産林
1109	ア	170	0	1	スギ					○			生産林
1109	ア	171	0	1	スギ					○			生産林
1109	ア	172	0	1	スギ					○			生産林
1109	ア	173	0	1	クロマツ					○			生産林
1109	ア	174	0	1	スギ					○			生産林
1109	ア	175	0	1	スギ					○			生産林
1109	ア	176	0	1	クロマツ					○			生産林
1109	ア	177	0	1	スギ					○			生産林
1109	ア	178	0	1	スギ					○			生産林
1109	ア	179	0	1	ヒノキ					○			生産林
1109	ア	180	0	1	スギ					○			生産林
1109	ア	181	0	1	スギ					○			生産林
1109	ア	183	0	1	スギ					○			生産林
1109	ア	184	0	1	スギ					○			生産林
1109	ア	186	0	1	スギ					○			生産林
1109	ア	187	0	1	スギ					○			生産林
1109	ア	188	0	1	スギ					○			生産林
1109	ア	189	0	1	スギ					○			生産林
1109	ア	190	0	1	スギ					○			生産林
1109	ア	191	0	1	スギ					○			生産林
1109	ア	192	0	1	スギ					○			生産林
1109	ア	193	0	1	ヒノキ					○			生産林
1109	ア	194	0	1	ヒノキ					○			生産林
1109	ア	195	0	1	スギ					○			生産林
1109	ア	196	0	1	スギ					○			生産林
1109	ア	197	0	1	スギ					○			生産林
1109	ア	198	0	1	スギ					○			生産林
1109	ア	199	0	1	スギ					○			生産林
1109	ア	200	0	1	スギ					○			生産林
1109	ア	202	0	1	スギ					○			生産林
1109	ア	203	0	1	スギ					○			生産林
1109	ア	204	0	1	スギ					○			生産林
1109	ア	205	0	1	ヒノキ					○			生産林
1109	ア	206	0	1	スギ					○			生産林
1109	ア	207	0	1	スギ					○			生産林
1109	ア	208	0	1	スギ					○			生産林
1109	ア	209	0	1	スギ					○			生産林
1109	ア	210	0	1	スギ					○			生産林
1109	ア	211	0	1	スギ					○			生産林
1109	ア	212	0	1	ヒノキ					○			生産林
1109	ア	213	0	1	スギ					○			生産林
1109	ア	214	0	1	スギ					○			生産林
1109	ア	215	0	1	ヒノキ					○			生産林
1109	ア	216	0	1	スギ					○			生産林
1109	ア	217	0	1	ヒノキ					○			生産林
1109	ア	218	0	1	スギ					○			生産林
1109	ア	219	0	1	スギ					○			生産林
1109	ア	220	0	1	スギ					○			生産林
1109	ア	221	0	1	スギ					○			生産林
1109	ア	222	0	1	ヒノキ					○			生産林
1109	ア	223	0	1	ヒノキ					○			生産林
1109	ア	224	0	1	ヒノキ					○			生産林
1109	ア	225	0	1	ヒノキ					○			生産林
1109	ア	226	0	1	スギ					○			生産林
1109	ア	227	0	1	クロマツ					○			生産林
1109	ア	228	0	1	スギ					○			生産林
1109	ア	229	0	1	スギ					○			生産林
1109	ア	230	0	1	スギ					○			生産林
1109	ア	231	0	1	スギ					○			生産林
1109	ア	232	0	1	スギ					○			生産林
1109	ア	233	0	1	スギ					○			生産林
1109	ア	234	0	1	スギ					○			生産林
1109	ア	235	0	1	スギ					○			生産林
1109	ア	236	0	1	スギ					○			生産林
1109	ア	237	0	1	スギ					○			生産林
1109	ア	238	0	1	クロマツ					○			生産林
1109	ア	239	0	1	スギ					○			生産林
1109	ア	240	0	1	クロマツ					○			生産林
1109	ア	241	0	1	スギ					○			生産林
1109	ア	242	0	1	スギ					○			生産林
1109	ア	243	0	1	スギ					○			生産林
1109	ア	244	0	1	スギ					○			生産林
1109	ア	245	0	1	クロマツ					○			生産林
1109	ア	246	0	1	ヒノキ					○			生産林
1109	ア	247	0	1	スギ					○			生産林
1109	ア	248	0	1	スギ					○			生産林
1109	ア	249	0	1	クロマツ					○			生産林
1109	ア	250	0	1	クロマツ					○			生産林
1109	ア	251	0	1	スギ					○			生産林
1109	ア	252	0	1	スギ					○			生産林
1109	ア	253	0	1	スギ					○			生産林
1109	ア	254	0	1	スギ					○			生産林
1109	ア	255	0	1	スギ					○			生産林
1109	ア	256	0	1	スギ					○			生産林
1109	ア	257	0	1	クロマツ					○			生産林

林小班						森林の機能					施業方法		
林班	事林班	小班	枝番	種番	樹種	水源涵養 維持増進森林	山地災害防止 土壌保全機能森林	快適環境形成機能 維持増進森林	保健機能 維持増進森林	木材生産機能 維持増進森林	伐期の延長を 推進すべき森林 標準伐期齢+10年	長伐期を 推進すべき森林 標準伐期齢×2	三重県型森林 区分
1109	ア	259	0	1	スギ					○			生産林
1109	ア	260	0	1	スギ					○			生産林
1109	ア	261	0	1	スギ					○			生産林
1109	ア	262	0	1	ヒノキ					○			生産林
1109	ア	263	0	1	ヒノキ					○			生産林
1109	ア	264	0	1	クロマツ					○			生産林
1109	ア	265	0	1	クロマツ					○			生産林
1109	ア	266	0	1	スギ					○			生産林
1109	ア	267	0	1	スギ					○			生産林
1109	ア	268	0	1	スギ					○			生産林
1109	ア	269	0	1	スギ					○			生産林
1109	ア	270	0	1	ヒノキ					○			生産林
1109	ア	272	0	1	ヒノキ					○			生産林
1109	ア	273	0	1	ヒノキ					○			生産林
1109	ア	274	0	1	クロマツ					○			生産林
1109	ア	275	0	1	ヒノキ					○			生産林
1109	ア	276	0	1	ヒノキ					○			生産林
1109	ア	277	0	1	スギ					○			生産林
1109	ア	279	0	1	スギ					○			生産林
1109	ア	280	0	1	クロマツ					○			生産林
1109	ア	281	0	1	ヒノキ					○			生産林
1109	ア	284	0	1	ヒノキ					○			生産林
1109	ア	285	0	1	スギ					○			生産林
1109	ア	286	0	1	スギ					○			生産林
1109	ア	287	0	1	スギ					○			生産林
1109	ア	288	0	1	クロマツ					○			生産林
1109	ア	289	0	1	スギ					○			生産林
1109	ア	290	0	1	クロマツ					○			生産林
1109	ア	291	0	1	クロマツ					○			生産林
1109	ア	292	0	1	クロマツ					○			生産林
1109	ア	293	0	1	クロマツ					○			生産林
1109	ア	294	0	1	クロマツ					○			生産林
1109	ア	295	0	1	クロマツ					○			生産林
1109	ア	297	0	1	クロマツ					○			生産林
1109	ア	298	0	1	クロマツ					○			生産林
1109	ア	299	0	1	クロマツ					○			生産林
1109	ア	300	0	1	ヒノキ					○			生産林
1109	ア	301	0	1	ヒノキ					○			生産林
1109	ア	303	0	1	クロマツ					○			生産林
1109	ア	305	0	1	スギ					○			生産林
1109	ア	306	0	1	スギ					○			生産林
1109	ア	307	0	1	クロマツ					○			生産林
1109	ア	308	0	1	クロマツ					○			生産林
1109	ア	309	0	1	クロマツ					○			生産林
1109	ア	310	0	1	クロマツ					○			生産林
1109	ア	311	0	1	クロマツ					○			生産林
1109	ア	312	0	1	クロマツ					○			生産林
1109	ア	313	0	1	クロマツ					○			生産林
1109	ア	315	0	1	クロマツ					○			生産林
1109	ア	316	0	1	ヒノキ					○			生産林
1109	ア	317	0	1	クロマツ					○			生産林
1109	ア	318	0	1	クロマツ					○			生産林
1109	ア	320	0	1	クロマツ					○			生産林
1109	ア	321	0	1	クロマツ					○			生産林
1109	ア	322	0	1	クロマツ					○			生産林
1109	ア	323	0	1	クロマツ					○			生産林
1109	ア	324	0	1	クロマツ					○			生産林
1109	ア	325	0	1	クロマツ					○			生産林
1109	ア	327	0	1	スギ					○			生産林
1109	ア	328	0	1	スギ					○			生産林
1109	ア	329	0	1	スギ					○			生産林
1109	ア	331	0	1	クロマツ					○			生産林
1109	ア	332	0	1	スギ					○			生産林
1109	ア	333	0	1	ヒノキ					○			生産林
1109	ア	334	0	1	クロマツ					○			生産林
1109	ア	335	0	1	クロマツ					○			生産林
1109	ア	336	0	1	ヒノキ					○			生産林
1109	ア	337	0	1	クロマツ					○			生産林
1109	ア	338	0	1	クロマツ					○			生産林
1109	ア	339	0	1	クロマツ					○			生産林
1109	ア	340	0	1	クロマツ					○			生産林
1109	ア	341	0	1	スギ					○			生産林
1109	ア	342	0	1	クロマツ					○			生産林
1109	ア	343	0	1	スギ					○			生産林
1109	ア	344	0	1	クロマツ					○			生産林
1109	ア	345	0	1	クロマツ					○			生産林
1109	ア	346	0	1	クロマツ					○			生産林
1109	ア	348	0	1	クロマツ					○			生産林
1109	ア	349	0	1	スギ					○			生産林
1109	ア	350	0	1	クロマツ					○			生産林
1109	ア	351	0	1	クロマツ					○			生産林
1109	ア	352	0	1	クロマツ			○	○	○			生産林
1109	ア	355	0	1	スギ					○			生産林
1109	ア	356	0	1	スギ					○			生産林
1109	ア	357	0	1	ヒノキ					○			生産林
1109	ア	359	0	1	ヒノキ					○			生産林

林小班						森林の機能					施業方法		
林班	事林班	小班	枝番	種番	樹種	水源涵養 維持増進森林	山地災害防止 土壌保全機能森林	快適環境形成機能 維持増進森林	保健機能 維持増進森林	木材生産機能 維持増進森林	伐期の延長を 推進すべき森林 標準伐期齢+10年	長伐期を 推進すべき森林 標準伐期齢×2	三重県型森林 区分
1109	ア	360	0	1	ヒノキ					○			生産林
1109	ア	363	0	1	スギ					○			生産林
1109	ア	365	0	1	クロマツ					○			生産林
1109	ア	366	0	1	クロマツ					○			生産林
1109	ア	367	0	1	ヒノキ					○			生産林
1109	ア	368	0	1	クロマツ					○			生産林
1109	ア	369	0	1	ヒノキ					○			生産林
1109	ア	370	0	1	クロマツ					○			生産林
1109	ア	371	0	1	スギ					○			生産林
1109	ア	372	0	1	クロマツ					○			生産林
1109	ア	373	0	1	ヒノキ					○			生産林
1109	ア	374	0	1	ヒノキ					○			生産林
1109	ア	375	0	1	ヒノキ					○			生産林
1109	ア	378	0	1	スギ					○			生産林
1109	ア	379	0	1	ヒノキ					○			生産林
1109	ア	380	0	1	クロマツ					○			生産林
1109	ア	381	0	1	ヒノキ					○			生産林
1109	ア	382	0	1	ヒノキ					○			生産林
1109	ア	383	0	1	ヒノキ					○			生産林
1109	ア	383	0	2	ヒノキ					○			生産林
1109	ア	384	0	1	ヒノキ					○			生産林
1109	ア	385	0	1	ヒノキ					○			生産林
1109	ア	386	0	1	ヒノキ					○			生産林
1109	ア	387	0	1	スギ					○			生産林
1109	ア	388	0	1	スギ					○			生産林
1110	ア	20	0	1	スギ								環境林(保全2)
1110	ア	21	0	1	ヒノキ								環境林(保全2)
1110	ア	22	0	1	ヒノキ								環境林(保全2)
1110	ア	23	0	1	ヒノキ								環境林(保全2)
1110	ア	24	0	1	ヒノキ								環境林(保全2)
1110	ア	25	0	1	ヒノキ								環境林(保全2)
1110	ア	26	0	1	ヒノキ								環境林(保全2)
1110	ア	27	0	1	スギ								環境林(保全2)
1110	ア	28	0	1	スギ								環境林(保全2)
1110	ア	29	0	1	スギ								環境林(保全2)
1110	ア	30	0	1	スギ								環境林(保全2)
1110	ア	31	0	1	ヒノキ								環境林(保全2)
1110	ア	32	0	1	ヒノキ								環境林(保全2)
1110	ア	33	0	1	ヒノキ								環境林(保全2)
1110	ア	34	0	1	ヒノキ								環境林(保全2)
1110	ア	35	0	1	ヒノキ								環境林(保全2)
1110	ア	36	0	1	ヒノキ								環境林(保全2)
1110	ア	37	0	1	ヒノキ								環境林(保全2)
1110	ア	38	0	1	ヒノキ								環境林(保全2)
1110	ア	39	0	1	ヒノキ								環境林(保全2)
1110	ア	40	0	1	ヒノキ								環境林(保全2)
1110	ア	41	0	1	ヒノキ								環境林(保全2)
1110	ア	42	0	1	ヒノキ								環境林(保全2)
1110	ア	43	0	1	ヒノキ								環境林(保全2)
1110	ア	44	0	1	ヒノキ								環境林(保全2)
1110	ア	45	0	1	ヒノキ								環境林(保全2)
1110	ア	46	0	1	ヒノキ								環境林(保全2)
1110	ア	47	0	1	ヒノキ								環境林(保全2)
1110	ア	48	0	1	ヒノキ								環境林(保全2)
1110	ア	49	0	1	ヒノキ								環境林(保全2)
1110	ア	50	0	1	ヒノキ								環境林(保全2)
1110	ア	51	1	1	ヒノキ					○			生産林
1110	ア	51	2	1	ヒノキ					○			生産林
1110	ア	52	0	1	ヒノキ								環境林(保全2)
1110	ア	53	0	1	ヒノキ								環境林(保全2)
1110	ア	54	0	1	ヒノキ								環境林(保全2)
1110	ア	55	0	1	ヒノキ								環境林(保全2)
1110	ア	56	0	1	ヒノキ								環境林(保全2)
1110	ア	57	0	1	ヒノキ								環境林(保全2)
1110	ア	58	0	1	ヒノキ								環境林(保全2)
1110	ア	65	0	1	ヒノキ								環境林(保全2)
1110	ア	66	0	1	ヒノキ								環境林(保全2)
1110	ア	67	0	1	ヒノキ								環境林(保全2)
1110	ア	70	0	1	ヒノキ					○			生産林
1110	ア	71	0	1	スギ					○			生産林
1110	ア	72	0	1	スギ					○			生産林
1110	ア	73	0	1	スギ					○			生産林
1110	ア	74	0	1	スギ					○			生産林
1110	ア	75	0	1	スギ					○			生産林
1110	ア	76	0	1	スギ			○	○	○			生産林
1110	ア	77	0	1	ヒノキ					○			生産林
1110	ア	78	0	1	ヒノキ					○			生産林
1111	ア	1	0	1	ヒノキ					○		○	生産林
1111	ア	2	0	1	ヒノキ					○		○	生産林
1111	ア	3	0	1	ヒノキ					○		○	生産林
1111	ア	4	0	1	ヒノキ					○		○	生産林
1111	ア	5	0	1	ヒノキ					○		○	生産林
1111	ア	6	0	1	ヒノキ					○		○	生産林
1111	ア	7	0	1	ヒノキ					○		○	生産林
1111	ア	8	0	1	ヒノキ					○		○	生産林
1111	ア	9	0	1	ヒノキ					○		○	生産林

林小班						森林の機能					施業方法		
林班	事林班	小班	枝番	種番	樹種	水源涵養 維持増進森林	山地災害防止 土壌保全機能森林	快適環境形成機能 維持増進森林	保健機能 維持増進森林	木材生産機能 維持増進森林	伐期の延長を 推進すべき森林 標準伐期齢+10年	長伐期を 推進すべき森林 標準伐期齢×２	三重県型森林 区分
1111	ア	10	0	1	ヒノキ					○		○	生産林
1112	ア	1	0	1	ヒノキ					○		○	生産林
1112	ア	2	0	1	ヒノキ					○		○	生産林
1112	ア	3	0	1	ヒノキ					○		○	生産林
1112	ア	4	0	1	ヒノキ					○		○	生産林
1112	ア	5	0	1	ヒノキ					○		○	生産林
1112	ア	6	0	1	ヒノキ					○		○	生産林
1112	ア	7	0	1	ヒノキ					○		○	生産林
1112	ア	8	0	1	ヒノキ					○		○	生産林
1112	ア	9	0	1	ヒノキ					○		○	生産林
1112	ア	10	0	1	ヒノキ					○		○	生産林
1112	ア	11	0	1	ヒノキ					○		○	生産林
1112	ア	12	0	1	ヒノキ					○			生産林
1112	ア	13	0	1	ヒノキ					○		○	生産林
1113	ア	2	0	1	ヒノキ					○		○	生産林
1113	ア	3	0	1	ヒノキ					○		○	生産林
1113	ア	4	0	1	ヒノキ					○		○	生産林
1113	ア	6	0	1	ヒノキ					○		○	生産林
1113	ア	7	0	1	ヒノキ					○		○	生産林
1113	ア	8	0	1	ヒノキ					○		○	生産林
1113	ア	13	0	1	ヒノキ					○		○	生産林
1114	ア	1	0	1	モミ					○		○	生産林
1114	ア	2	0	1	スギ					○		○	生産林
1114	ア	3	0	1	スギ	○	○			○		○	生産林
1114	ア	3	0	2	ヒノキ	○	○					○	環境林(保全2)
1114	ア	5	0	1	スギ	○	○					○	環境林(保全1)
1114	ア	6	0	1	スギ	○	○					○	環境林(保全2)
1114	ア	6	0	2	ヒノキ	○	○					○	環境林(保全2)
1114	ア	7	0	1	ヒノキ					○		○	生産林
1114	ア	8	0	1	ヒノキ					○		○	生産林
1114	ア	10	0	1	ヒノキ			○	○			○	環境林(保全2)
1115	ア	2	0	1	ヒノキ					○		○	生産林
1115	ア	3	0	1	ヒノキ					○		○	生産林
1115	ア	4	0	1	ヒノキ					○		○	生産林
1115	ア	6	0	1	ヒノキ					○		○	生産林
1115	ア	7	0	1	ヒノキ					○		○	生産林
1115	ア	8	0	1	ヒノキ					○		○	生産林
1115	ア	9	0	1	ヒノキ					○		○	生産林
1115	ア	10	0	1	ヒノキ					○		○	生産林
1115	ア	12	0	1	ヒノキ					○		○	生産林
1115	ア	13	0	1	ヒノキ					○		○	生産林
1115	ア	15	0	1	ヒノキ	○	○					○	環境林(保全2)
1115	ア	15	1	1	ヒノキ	○	○					○	環境林(保全2)
1115	ア	15	1	2	モミ	○	○					○	環境林(保全2)
1116	ア	1	0	1	ヒノキ					○		○	生産林
1116	ア	2	0	1	ヒノキ					○		○	生産林
1116	ア	4	0	1	ヒノキ					○		○	生産林
1116	ア	6	0	1	モミ					○		○	生産林
1116	ア	7	0	1	ヒノキ					○		○	生産林
1117	ア	1	0	1	ヒノキ					○		○	生産林
1117	ア	3	0	1	ヒノキ					○		○	生産林
1117	ア	4	0	1	ヒノキ					○		○	生産林
1118	ア	1	0	1	スギ					○		○	生産林
1118	ア	1	0	2	ヒノキ					○		○	生産林
1118	ア	2	0	1	ヒノキ					○		○	生産林
1119	ア	1	0	1	ヒノキ					○		○	生産林
1119	ア	6	0	1	ヒノキ			○	○			○	環境林(保全1)
1119	ア	7	0	1	ヒノキ					○		○	生産林
1119	ア	8	0	1	クロマツ					○		○	生産林
1121	ア	1	0	1	スギ					○		○	生産林
1121	ア	1	0	2	ヒノキ					○		○	生産林
1121	ア	1	0	3	モミ					○		○	生産林
1121	ア	2	0	1	スギ					○		○	生産林
1122	ア	1	0	1	ヒノキ					○		○	生産林
1122	ア	4	0	1	スギ					○		○	生産林
1123	ア	1	1	1	ヒノキ					○		○	生産林
1123	ア	1	2	1	その他広					○		○	生産林
1123	ア	2	0	1	ヒノキ					○		○	生産林
1124	ア	1	0	1	ヒノキ					○		○	生産林
1124	ア	3	0	1	ヒノキ					○		○	生産林
1124	ア	4	0	1	ヒノキ					○		○	生産林
1125	ア	1	0	1	ヒノキ					○		○	生産林
1125	ア	1	1	1	ヒノキ					○		○	生産林
1125	ア	1	1	2	ヒノキ					○		○	生産林
1125	ア	3	0	1	ヒノキ					○		○	生産林
1126	ア	1	0	1	ヒノキ					○		○	生産林
1126	ア	2	0	1	ヒノキ					○		○	生産林
1128	ア	1	0	1	ヒノキ					○		○	生産林
1128	ア	2	0	1	ヒノキ					○		○	生産林
1129	ア	1	0	1	ヒノキ					○		○	生産林
1129	ア	2	0	1	ヒノキ					○		○	生産林
1129	ア	3	0	1	スギ					○		○	生産林
1129	ア	4	0	1	スギ					○		○	生産林
1129	ア	5	0	1	ヒノキ					○		○	生産林
1130	ア	1	0	1	ヒノキ					○		○	生産林
1130	ア	2	0	1	ヒノキ					○		○	生産林

林小班						森林の機能					施業方法		
林班	事林班	小班	枝番	種番	樹種	水源涵養 維持増進森林	山地災害防止 土壌保全機能森林	快適環境形成機能 維持増進森林	保健機能 維持増進森林	木材生産機能 維持増進森林	伐期の延長を 推進すべき森林 標準伐期齢+10年	長伐期を 推進すべき森林 標準伐期齢×２	三重県型森林 区分
1130	ア	3	0	1	ヒノキ					○		○	生産林
1131	ア	1	0	1	ヒノキ					○		○	生産林
1131	ア	1	1	1	ヒノキ					○		○	生産林
1131	ア	1	1	2	その他広					○		○	生産林
1131	ア	3	0	1	ヒノキ			○	○			○	環境林(保全2)
1132	ア	1	0	1	ヒノキ					○		○	生産林
1132	ア	3	0	1	スギ					○		○	生産林
1132	ア	6	0	1	ヒノキ					○		○	生産林
1133	ア	1	0	1	スギ					○		○	生産林
1133	ア	3	0	1	スギ					○		○	生産林
1133	ア	4	0	1	スギ					○		○	生産林
1133	ア	5	0	1	スギ					○		○	生産林
1133	ア	6	0	1	スギ					○		○	生産林
1133	ア	7	0	1	スギ					○		○	生産林
1133	ア	8	0	1	スギ					○		○	生産林
1133	ア	9	0	1	スギ					○		○	生産林
1133	ア	10	0	1	ヒノキ					○		○	生産林
1135	ア	1	0	1	ヒノキ					○		○	生産林
1135	ア	2	0	1	ヒノキ					○		○	生産林
1135	ア	2	1	1	ヒノキ					○		○	生産林
1135	ア	2	1	2	ヒノキ					○		○	生産林
1135	ア	3	0	1	スギ					○		○	生産林
1135	ア	4	0	1	ヒノキ			○	○	○		○	生産林
1135	ア	6	0	1	ヒノキ					○		○	生産林
1136	ア	2	0	1	ヒノキ					○		○	生産林
1136	ア	3	0	1	ヒノキ					○		○	生産林
1136	ア	4	0	1	ヒノキ					○		○	生産林
1136	ア	6	0	1	ヒノキ			○	○			○	環境林(保全1)
1136	ア	8	0	1	ヒノキ					○		○	生産林
1137	ア	1	0	1	ヒノキ					○		○	生産林
1137	ア	2	0	1	ヒノキ					○		○	生産林
1137	ア	3	0	1	ヒノキ					○		○	生産林
1137	ア	4	0	1	ヒノキ					○		○	生産林
1137	ア	6	0	1	ヒノキ			○	○	○		○	生産林
1137	ア	6	0	2	ヒノキ			○	○			○	環境林(保全1)
1137	ア	8	0	1	ヒノキ					○		○	生産林
1138	ア	1	0	1	ヒノキ					○		○	生産林
1138	ア	2	1	1	ヒノキ					○		○	生産林
1138	ア	3	0	1	ヒノキ					○		○	生産林
1138	ア	3	1	1	ヒノキ					○		○	生産林
1138	ア	4	0	1	ヒノキ					○		○	生産林
1138	ア	5	0	1	ヒノキ					○		○	生産林
1138	ア	9	0	1	ヒノキ					○		○	生産林
1138	ア	10	0	1	ヒノキ					○		○	生産林
1138	ア	11	0	1	スギ					○		○	環境林(保全2)
1138	ア	12	0	1	ヒノキ					○		○	生産林
1138	ア	13	0	1	ヒノキ					○		○	環境林(保全2)
1138	ア	14	0	1	ヒノキ					○		○	生産林
1138	ア	14	1	1	ヒノキ					○		○	生産林
1139	ア	1	0	1	スギ					○		○	生産林
1139	ア	1	0	2	ヒノキ					○		○	生産林
1139	ア	3	0	1	ヒノキ					○		○	生産林
1139	ア	4	0	1	ヒノキ			○	○	○		○	生産林
1140	ア	1	0	1	ヒノキ					○		○	生産林
1140	ア	2	0	1	ヒノキ					○		○	生産林
1140	ア	4	0	1	スギ					○		○	生産林
1140	ア	5	0	1	スギ					○		○	生産林
1140	ア	6	0	1	スギ					○		○	生産林
1141	ア	1	0	1	ヒノキ					○		○	生産林
1141	ア	2	0	1	ヒノキ					○		○	生産林
1141	ア	3	0	1	スギ					○		○	生産林
1141	ア	4	0	1	スギ					○		○	生産林
1141	ア	4	0	2	スギ					○		○	生産林
1141	ア	5	0	1	ヒノキ					○		○	生産林
1141	ア	6	0	1	ヒノキ					○		○	生産林
1141	ア	6	0	2	ヒノキ					○		○	生産林
1141	ア	6	0	3	ヒノキ					○		○	生産林
1141	ア	6	1	1	スギ					○		○	生産林
1141	ア	9	0	1	スギ					○		○	生産林
1142	ア	1	0	1	ヒノキ					○		○	生産林
1142	ア	4	0	1	ヒノキ					○		○	生産林
1142	ア	5	0	1	スギ					○		○	生産林
1142	ア	5	0	2	スギ					○		○	生産林
1142	ア	5	0	3	ヒノキ					○		○	生産林
1143	ア	1	1	1	ヒノキ					○		○	生産林
1143	ア	1	2	1	ヒノキ					○		○	生産林
1143	ア	1	2	2	ヒノキ					○		○	生産林
1143	ア	1	3	1	ヒノキ					○		○	生産林
1143	ア	1	3	2	ヒノキ					○		○	生産林
1143	ア	2	0	1	ヒノキ					○		○	生産林
1143	ア	3	0	1	ヒノキ					○		○	生産林
1143	ア	4	0	1	ヒノキ					○		○	生産林
1143	ア	5	0	1	ヒノキ					○		○	生産林
1143	ア	6	1	1	ヒノキ					○		○	生産林
1143	ア	8	0	1	スギ					○		○	生産林
1143	ア	8	0	2	スギ					○		○	生産林

林小班						森林の機能					施業方法		
林班	事林班	小班	枝番	種番	樹種	水源涵養 維持増進森林	山地災害防止 土壌保全機能森林	快適環境形成機能 維持増進森林	保健機能 維持増進森林	木材生産機能 維持増進森林	伐期の延長を 推進すべき森林 標準伐期齢+10年	長伐期を 推進すべき森林 標準伐期齢×２	三重県型森林 区分
1143	ア	8	0	3	ヒノキ					○		○	生産林
1144	ア	1	0	1	ヒノキ					○		○	生産林
1144	ア	2	0	1	ヒノキ					○		○	生産林
1144	ア	3	0	1	ヒノキ					○		○	生産林
1144	ア	4	0	1	ヒノキ					○		○	生産林
1144	ア	6	0	1	スギ					○		○	生産林
1144	ア	7	0	1	スギ					○		○	生産林
1145	ア	1	1	1	ヒノキ					○		○	生産林
1145	ア	1	2	1	ヒノキ					○		○	生産林
1145	ア	1	2	2	ヒノキ					○		○	生産林
1145	ア	2	1	1	ヒノキ					○		○	生産林
1145	ア	2	2	1	ヒノキ					○		○	生産林
1145	ア	2	2	2	ヒノキ					○		○	生産林
1145	ア	2	3	1	ヒノキ					○		○	生産林
1145	ア	2	3	2	ヒノキ					○		○	生産林
1145	ア	3	0	1	ヒノキ					○		○	生産林
1145	ア	3	0	2	ヒノキ					○		○	生産林
1145	ア	4	1	1	ヒノキ					○		○	生産林
1145	ア	4	1	2	ヒノキ					○		○	生産林
1145	ア	4	2	1	ヒノキ					○		○	生産林
1145	ア	4	3	1	スギ					○		○	生産林
1145	ア	4	3	2	ヒノキ					○		○	生産林
1145	ア	4	4	1	ヒノキ					○		○	生産林
1145	ア	4	5	1	ヒノキ					○		○	生産林
1145	ア	5	0	1	ヒノキ					○		○	生産林
1146	ア	1	0	1	スギ					○		○	生産林
1146	ア	1	0	2	ヒノキ					○		○	生産林
1146	ア	2	1	1	ヒノキ					○		○	生産林
1146	ア	2	2	1	ヒノキ					○		○	生産林
1146	ア	4	0	1	ヒノキ					○		○	生産林
1146	ア	5	1	1	スギ					○		○	生産林
1146	ア	5	1	2	ヒノキ					○		○	生産林
1146	ア	5	2	1	ヒノキ					○		○	生産林
1146	ア	5	3	1	ヒノキ			○	○	○		○	生産林
1146	ア	6	0	1	スギ					○		○	生産林
1146	ア	6	0	2	ヒノキ					○		○	生産林
1146	ア	7	0	1	スギ			○	○	○		○	生産林
1147	ア	1	0	1	ヒノキ					○		○	生産林
1147	ア	2	1	1	ヒノキ					○		○	生産林
1147	ア	2	2	1	ヒノキ					○		○	生産林
1147	ア	2	2	2	ヒノキ					○		○	生産林
1147	ア	2	3	1	ヒノキ					○		○	生産林
1147	ア	2	3	2	ヒノキ					○		○	生産林
1147	ア	2	4	1	ヒノキ					○		○	生産林
1147	ア	2	4	2	ヒノキ					○		○	生産林
1147	ア	2	5	1	ヒノキ					○		○	生産林
1147	ア	2	5	2	ヒノキ					○		○	生産林
1147	ア	2	6	1	ヒノキ					○		○	生産林
1147	ア	2	6	2	ヒノキ					○		○	生産林
1147	ア	2	7	1	ヒノキ					○		○	生産林
1147	ア	2	7	2	その他広					○		○	生産林
1147	ア	2	8	1	ヒノキ					○		○	生産林
1147	ア	2	8	2	その他広					○		○	生産林
1147	ア	2	9	1	ヒノキ					○		○	生産林
1147	ア	2	9	2	その他広					○		○	生産林
1147	ア	2	10	1	ヒノキ					○		○	生産林
1147	ア	2	10	2	ヒノキ					○		○	生産林
1147	ア	2	11	1	ヒノキ					○		○	生産林
1147	ア	2	11	2	ヒノキ					○		○	生産林
1147	ア	2	12	1	ヒノキ					○		○	生産林
1147	ア	2	12	2	ヒノキ					○		○	生産林
1147	ア	2	13	1	ヒノキ					○		○	生産林
1147	ア	2	13	2	ヒノキ					○		○	生産林
1147	ア	2	14	1	ヒノキ					○		○	生産林
1147	ア	2	14	2	ヒノキ					○		○	生産林
1147	ア	2	15	1	ヒノキ					○		○	生産林
1147	ア	2	15	2	ヒノキ					○		○	生産林
1147	ア	3	0	1	ヒノキ					○		○	生産林
1147	ア	5	0	1	ヒノキ			○	○			○	環境林(保全1)
1148	ア	1	0	1	ヒノキ					○		○	生産林
1148	ア	1	1	1	ヒノキ					○		○	生産林
1148	ア	1	1	2	その他広					○		○	生産林
1148	ア	1	2	1	ヒノキ					○		○	生産林
1148	ア	1	2	2	ヒノキ					○		○	生産林
1148	ア	3	0	1	スギ					○		○	生産林
1148	ア	3	0	2	ヒノキ					○		○	生産林
1149	ア	3	0	1	スギ			○	○			○	環境林(保全2)
1150	ア	1	0	1	ヒノキ					○		○	生産林
1150	ア	2	0	1	ヒノキ					○		○	生産林
1150	ア	3	1	1	ヒノキ					○		○	生産林
1150	ア	3	2	1	ヒノキ					○		○	生産林
1150	ア	3	3	1	スギ					○		○	生産林
1150	ア	5	2	1	スギ			○	○			○	環境林(保全1)
1150	ア	7	0	1	スギ			○	○				環境林(保全1)
1151	ア	1	1	1	スギ					○		○	生産林
1151	ア	1	2	1	ヒノキ					○		○	生産林

林小班						森林の機能					施業方法		
林班	事林班	小班	枝番	種番	樹種	水源涵養 維持増進森林	山地災害防止 土壌保全機能森林	快適環境形成機能 維持増進森林	保健機能 維持増進森林	木材生産機能 維持増進森林	伐期の延長を 推進すべき森林 標準伐期齢+10年	長伐期を 推進すべき森林 標準伐期齢×２	三重県型森林 区分
1151	ア	2	0	1	ヒノキ					○		○	生産林
1151	ア	3	0	1	ヒノキ					○		○	生産林
1151	ア	4	0	1	ヒノキ					○		○	生産林
1151	ア	5	0	1	ヒノキ					○		○	生産林
1151	ア	5	0	2	ヒノキ					○		○	生産林
1151	ア	6	0	1	ヒノキ					○		○	生産林
1152	ア	2	0	1	ヒノキ					○		○	生産林
1152	ア	4	0	1	ヒノキ					○		○	生産林
1152	ア	7	0	1	スギ					○		○	生産林
1153	ア	1	0	1	ヒノキ					○		○	生産林
1153	ア	2	0	1	ヒノキ					○		○	生産林
1153	ア	3	0	1	ヒノキ					○		○	生産林
1153	ア	4	0	1	ヒノキ					○		○	生産林
1153	ア	5	0	1	スギ					○		○	生産林
1153	ア	6	0	1	ヒノキ					○		○	生産林
1153	ア	7	0	1	ヒノキ					○		○	生産林
1153	ア	8	0	1	ヒノキ					○		○	生産林
1154	ア	1	1	1	ヒノキ					○		○	生産林
1154	ア	1	3	1	ヒノキ					○		○	生産林
1154	ア	1	3	2	その他広					○		○	環境林(保全1)
1154	ア	1	4	1	ヒノキ					○		○	生産林
1154	ア	1	4	2	ヒノキ					○		○	生産林
1154	ア	1	5	1	ヒノキ					○		○	生産林
1155	ア	1	1	1	スギ					○		○	生産林
1155	ア	1	1	2	ヒノキ					○		○	生産林
1155	ア	1	2	1	ヒノキ					○		○	生産林
1155	ア	1	2	2	ヒノキ					○		○	生産林
1155	ア	1	3	1	スギ					○		○	生産林
1155	ア	1	4	1	スギ					○		○	生産林
1155	ア	1	5	1	ヒノキ					○		○	生産林
1155	ア	1	6	1	スギ					○		○	生産林
1155	ア	1	7	1	スギ					○		○	生産林
1155	ア	1	7	2	ヒノキ					○		○	生産林
1155	ア	2	0	1	ヒノキ					○		○	生産林
1155	ア	3	3	1	クロマツ					○		○	生産林
1155	ア	3	4	1	ヒノキ					○		○	生産林
1155	ア	3	4	2	ヒノキ					○		○	生産林
1155	ア	4	0	1	ヒノキ					○		○	生産林
1155	ア	5	1	1	ヒノキ					○		○	生産林
1155	ア	5	2	1	ヒノキ					○		○	生産林
1155	ア	5	3	1	ヒノキ					○		○	生産林
1155	ア	5	3	2	ヒノキ					○		○	生産林
1155	ア	6	1	1	ヒノキ					○		○	生産林
1155	ア	6	2	1	ヒノキ					○		○	生産林
1156	ア	1	1	1	ヒノキ					○		○	生産林
1156	ア	1	2	1	ヒノキ					○		○	生産林
1156	ア	1	2	2	その他広					○		○	生産林
1156	ア	1	3	1	ヒノキ					○		○	生産林
1156	ア	2	0	1	スギ					○		○	生産林
1156	ア	2	0	2	ヒノキ					○		○	生産林
1156	ア	3	0	1	ヒノキ					○		○	生産林
1156	ア	5	0	1	ヒノキ					○		○	生産林
1156	ア	6	1	1	ヒノキ					○		○	生産林
1156	ア	6	2	1	ヒノキ					○		○	生産林
1156	ア	6	3	1	ヒノキ					○		○	生産林
1156	ア	6	4	1	ヒノキ					○		○	生産林
1157	ア	1	0	1	ヒノキ					○		○	生産林
1157	ア	1	0	2	ヒノキ					○		○	生産林
1157	ア	1	1	1	ヒノキ					○		○	生産林
1157	ア	1	1	2	ヒノキ					○		○	生産林
1157	ア	1	2	1	ヒノキ					○		○	生産林
1157	ア	1	2	2	ヒノキ					○		○	生産林
1157	ア	2	0	1	スギ					○		○	生産林
1157	ア	2	0	2	ヒノキ					○		○	生産林
1157	ア	4	1	1	スギ					○		○	生産林
1157	ア	4	1	2	ヒノキ					○		○	生産林
1157	ア	4	2	1	ヒノキ					○		○	生産林
1157	ア	6	1	1	ヒノキ					○		○	生産林
1157	ア	6	2	1	ヒノキ					○		○	生産林
1157	ア	7	1	1	スギ					○		○	生産林
1157	ア	7	1	2	ヒノキ					○		○	生産林
1157	ア	7	2	1	スギ					○		○	生産林
1157	ア	7	2	2	ヒノキ					○		○	生産林
1157	ア	7	3	1	ヒノキ					○		○	生産林
1157	ア	7	4	1	スギ					○		○	生産林
1157	ア	9	0	1	ヒノキ					○		○	生産林
1157	ア	10	0	1	ヒノキ					○		○	生産林
1157	ア	11	0	1	ヒノキ					○		○	生産林
1157	ア	12	0	1	スギ					○		○	生産林
1158	ア	1	0	1	ヒノキ					○		○	生産林
1158	ア	2	0	1	ヒノキ					○		○	環境林(保全1)
1159	ア	1	0	1	ヒノキ					○		○	生産林
1159	ア	2	0	1	スギ					○		○	生産林
1159	ア	3	0	1	ヒノキ					○		○	生産林
1159	ア	4	1	1	ヒノキ					○		○	生産林
1159	ア	4	3	1	ヒノキ					○		○	生産林

林小班						森林の機能					施業方法		三重県型森林区分
林班	事林班	小班	枝番	種番	樹種	水源涵養 維持増進森林	山地災害防止 土壌保全機能森林	快適環境形成機能 維持増進森林	保健機能 維持増進森林	木材生産機能 維持増進森林	伐期の延長を 推進すべき森林 標準伐期齢+10年	長伐期を 推進すべき森林 標準伐期齢×2	
1159	ア	4	3	2	その他広					○		○	生産林
1159	ア	4	4	1	ヒノキ					○		○	生産林
1159	ア	4	4	2	その他広					○		○	生産林
1159	ア	5	0	1	ヒノキ					○		○	生産林
1159	ア	6	0	1	ヒノキ					○		○	生産林
1160	ア	1	0	1	ヒノキ					○		○	生産林
1160	ア	2	1	1	スギ					○		○	生産林
1160	ア	2	2	1	スギ					○		○	生産林
1160	ア	3	0	1	ヒノキ					○		○	生産林
1160	ア	4	0	1	クロマツ					○		○	生産林
1160	ア	5	0	1	クロマツ					○		○	生産林
1160	ア	6	1	1	ヒノキ					○		○	生産林
1160	ア	6	2	1	ヒノキ					○		○	生産林
1160	ア	8	0	1	ヒノキ			○	○	○		○	生産林
1161	ア	1	1	1	ヒノキ					○		○	生産林
1161	ア	1	2	1	ヒノキ					○		○	生産林
1161	ア	1	2	2	その他広					○		○	生産林
1161	ア	2	0	1	スギ					○		○	生産林
1161	ア	2	0	2	ヒノキ					○		○	生産林
1161	ア	3	0	1	ヒノキ					○		○	生産林
1161	ア	4	0	1	スギ					○		○	生産林
1161	ア	4	0	2	ヒノキ					○		○	生産林
1161	ア	5	0	1	スギ					○		○	生産林
1161	ア	5	0	2	ヒノキ					○		○	生産林
1161	ア	8	0	1	ヒノキ					○		○	生産林
1161	ア	9	0	1	ヒノキ					○		○	生産林
1161	ア	10	0	1	ヒノキ			○	○	○		○	生産林
1162	ア	1	0	1	ヒノキ					○		○	生産林
1162	ア	2	1	1	ヒノキ					○		○	生産林
1162	ア	2	3	1	ヒノキ					○		○	生産林
1162	ア	2	4	1	ヒノキ					○		○	生産林
1162	ア	2	4	2	その他広					○		○	生産林
1162	ア	2	5	1	ヒノキ					○		○	生産林
1162	ア	2	5	2	その他広					○		○	生産林
1162	ア	2	6	1	ヒノキ					○		○	生産林
1162	ア	2	6	2	その他広					○		○	生産林
1162	ア	2	7	1	ヒノキ					○		○	生産林
1162	ア	2	8	1	ヒノキ					○		○	生産林
1162	ア	2	9	1	ヒノキ					○		○	生産林
1162	ア	2	10	1	ヒノキ					○		○	生産林
1162	ア	3	0	1	ヒノキ					○		○	生産林
1163	ア	1	1	1	ヒノキ					○		○	生産林
1163	ア	1	2	1	ヒノキ					○		○	生産林
1163	ア	1	2	2	ヒノキ					○		○	生産林
1163	ア	2	0	1	スギ					○		○	生産林
1163	ア	4	0	1	ヒノキ					○		○	生産林
1163	ア	10	0	1	ヒノキ					○		○	生産林
1163	ア	11	0	1	ヒノキ					○		○	生産林
1163	ア	12	0	1	ヒノキ					○		○	生産林
1164	ア	1	0	1	ヒノキ					○		○	生産林
1164	ア	3	0	1	ヒノキ					○		○	生産林
1165	ア	1	1	1	ヒノキ					○		○	生産林
1165	ア	1	2	1	ヒノキ					○		○	生産林
1165	ア	3	1	1	スギ			○	○			○	環境林(保全2)
1165	ア	3	1	2	スギ			○	○			○	環境林(保全1)
1165	ア	3	2	1	スギ			○	○			○	環境林(保全1)
1165	ア	5	0	1	ヒノキ			○	○			○	環境林(保全2)
1166	ア	1	1	1	ヒノキ					○		○	生産林
1166	ア	1	2	1	ヒノキ					○		○	生産林
1166	ア	1	3	1	ヒノキ					○		○	生産林
1167	ア	1	0	1	スギ					○		○	生産林
1167	ア	1	0	2	ヒノキ					○		○	生産林
1167	ア	1	0	3	クロマツ					○		○	生産林
1167	ア	2	0	1	ヒノキ					○		○	生産林
1167	ア	3	0	1	ヒノキ					○		○	生産林
1169	ア	1	1	1	スギ			○	○			○	環境林(保全1)
1169	ア	1	2	1	スギ			○	○			○	環境林(保全1)
1170	ア	1	0	1	スギ			○	○			○	環境林(保全2)
1170	ア	1	0	2	ヒノキ			○	○			○	環境林(保全2)
1170	ア	2	0	1	スギ			○	○			○	環境林(保全1)
1170	ア	2	0	2	ヒノキ			○	○			○	環境林(保全2)
1170	ア	2	0	3	クロマツ			○	○			○	環境林(保全1)
1171	ア	1	1	1	ヒノキ			○	○			○	環境林(保全2)
1171	ア	3	0	1	スギ			○	○			○	環境林(保全2)
1172	ア	2	0	1	ヒノキ			○	○			○	環境林(保全2)
1174	ア	2	0	1	スギ			○	○			○	環境林(保全2)
1174	ア	2	0	2	ヒノキ			○	○			○	環境林(保全2)
1175	ア	1	0	1	スギ			○	○			○	環境林(保存)
1175	ア	2	0	1	ヒノキ			○	○			○	環境林(保全2)
1175	ア	3	0	1	クロマツ			○	○			○	環境林(保全2)
1175	ア	4	0	1	スギ			○	○			○	環境林(保全2)
1175	ア	4	0	2	ヒノキ			○	○			○	環境林(保全2)
1176	ア	1	0	1	ヒノキ			○	○			○	環境林(保全2)
1176	ア	1	0	2	クロマツ			○	○			○	環境林(保存)
1176	ア	2	0	1	スギ			○	○			○	環境林(保全2)
1176	ア	2	0	2	ヒノキ			○	○			○	環境林(保全2)

林小班						森林の機能					施業方法		三重県型森林区分
林班	事林班	小班	枝番	種番	樹種	水源涵養 維持増進森林	山地災害防止 土壌保全機能森林	快適環境形成機能 維持増進森林	保健機能 維持増進森林	木材生産機能 維持増進森林	伐期の延長を 推進すべき森林 標準伐期齢+10年	長伐期を 推進すべき森林 標準伐期齢×2	
1176	ア	4	0	1	ヒノキ			○	○			○	環境林(保全2)
1177	ア	1	0	1	ヒノキ					○		○	生産林
1177	ア	3	1	1	スギ			○	○			○	環境林(保全1)
1177	ア	4	0	1	スギ			○	○			○	環境林(保全2)
1177	ア	5	1	1	ヒノキ			○	○	○		○	生産林
1177	ア	6	0	1	スギ			○	○			○	環境林(保存)
1178	ア	1	0	1	ヒノキ					○		○	生産林
1178	ア	2	0	1	スギ			○	○			○	環境林(保全2)
1178	ア	2	0	2	ヒノキ			○	○			○	環境林(保全2)
1179	ア	1	0	1	ヒノキ					○		○	生産林
1179	ア	3	0	1	ヒノキ					○		○	生産林
1179	ア	5	0	1	ヒノキ					○		○	生産林
1180	ア	1	0	1	ヒノキ					○		○	生産林
1180	ア	2	1	1	スギ					○		○	生産林
1180	ア	2	1	2	ヒノキ					○		○	生産林
1180	ア	2	2	1	スギ					○		○	生産林
1180	ア	2	2	2	ヒノキ					○		○	生産林
1180	ア	3	0	1	ヒノキ					○		○	生産林
1180	ア	4	0	1	ヒノキ					○		○	生産林
1180	ア	5	0	1	ヒノキ					○		○	生産林
1180	ア	8	0	1	ヒノキ					○		○	生産林
1180	ア	9	0	1	ヒノキ					○		○	生産林
1180	ア	10	0	1	ヒノキ					○		○	生産林
1180	ア	11	0	1	ヒノキ					○		○	生産林
1180	ア	13	0	1	スギ					○		○	生産林
1181	ア	1	0	1	ヒノキ			○	○			○	環境林(保全2)
1181	ア	5	1	1	スギ			○	○			○	環境林(保存)
1181	ア	5	2	1	ヒノキ			○	○			○	環境林(保全2)
1181	ア	5	3	1	スギ			○	○			○	環境林(保存)
1181	ア	5	4	1	スギ			○	○			○	環境林(保全2)
1181	ア	6	0	1	スギ			○	○			○	環境林(保全2)
1183	ア	1	0	1	ヒノキ					○		○	生産林
1183	ア	3	0	1	ヒノキ					○		○	生産林
1183	ア	4	0	1	アカマツ					○		○	生産林
1185	ア	2	0	1	スギ					○		○	生産林
1185	ア	2	0	2	ヒノキ					○		○	環境林(保全1)
1185	ア	2	0	3	クロマツ					○		○	生産林
1185	ア	3	0	1	ヒノキ					○		○	生産林
1186	ア	2	0	1	ヒノキ					○		○	生産林
1187	ア	2	0	1	ヒノキ			○	○			○	環境林(保全2)
1187	ア	3	0	1	ヒノキ					○		○	生産林
1187	ア	8	0	1	ヒノキ					○		○	生産林
1187	ア	9	0	1	ヒノキ					○		○	生産林
1188	ア	1	0	1	ヒノキ					○		○	生産林
1188	ア	3	0	1	ヒノキ					○		○	生産林
1188	ア	4	0	1	ヒノキ					○		○	生産林
1188	ア	6	0	1	ヒノキ					○		○	生産林
1189	ア	4	0	1	ヒノキ					○		○	生産林
1189	ア	7	0	1	ヒノキ					○		○	生産林
1189	ア	8	0	1	ヒノキ					○		○	生産林
1191	ア	1	0	1	ヒノキ					○		○	生産林
1191	ア	2	0	1	ヒノキ					○		○	生産林
1191	ア	3	0	1	ヒノキ					○		○	生産林
1191	ア	5	0	1	スギ					○		○	生産林
1194	ア	2	0	1	スギ					○		○	生産林
1194	ア	3	0	1	ヒノキ					○		○	生産林
1194	ア	4	0	1	ヒノキ					○		○	生産林
1194	ア	6	0	1	ヒノキ					○		○	生産林
1195	ア	2	0	1	ヒノキ					○		○	生産林
1195	ア	3	0	1	スギ					○		○	生産林
1195	ア	4	0	1	スギ					○		○	生産林
1195	ア	5	1	1	スギ					○		○	生産林
1195	ア	5	2	1	ヒノキ					○		○	生産林
1195	ア	6	0	1	ヒノキ					○		○	生産林
1195	ア	7	0	1	ヒノキ					○		○	生産林
1195	ア	8	0	1	スギ					○		○	生産林
1195	ア	9	0	1	ヒノキ					○		○	生産林
1195	ア	10	0	1	スギ					○		○	生産林
1195	ア	11	0	1	ヒノキ					○		○	生産林
1195	ア	13	0	1	ヒノキ					○		○	生産林
1196	ア	1	0	1	ヒノキ					○		○	生産林
1196	ア	2	0	1	ヒノキ					○		○	生産林
1196	ア	4	0	1	スギ					○		○	生産林
1196	ア	4	0	2	ヒノキ					○		○	生産林
1197	ア	2	0	1	ヒノキ					○		○	生産林
1197	ア	3	0	1	スギ					○		○	生産林
1197	ア	3	0	2	ヒノキ					○		○	生産林
1198	ア	1	0	1	ヒノキ					○		○	生産林
1198	ア	2	0	1	ヒノキ					○		○	生産林
1198	ア	3	0	1	ヒノキ					○		○	生産林
1198	ア	4	0	1	スギ					○		○	生産林
1198	ア	7	0	1	スギ					○		○	生産林
1199	ア	1	0	1	ヒノキ					○		○	生産林
1200	ア	1	0	1	ヒノキ					○		○	生産林
1200	ア	3	1	1	ヒノキ					○		○	生産林
1200	ア	3	2	1	ヒノキ					○		○	生産林

林小班						森林の機能					施業方法		三重県型森林区分
林班	事林班	小班	枝番	種番	樹種	水源涵養 維持増進森林	山地災害防止 土壌保全機能森林	快適環境形成機能 維持増進森林	保健機能 維持増進森林	木材生産機能 維持増進森林	伐期の延長を 推進すべき森林 標準伐期齢+10年	長伐期を 推進すべき森林 標準伐期齢×２	
1200	ア	3	3	1	ヒノキ					○		○	生産林
1200	ア	4	0	1	ヒノキ					○		○	生産林
1200	ア	5	0	1	ヒノキ					○		○	生産林
1200	ア	6	1	1	ヒノキ					○		○	生産林
1200	ア	6	2	1	ヒノキ					○		○	生産林
1200	ア	8	0	1	ヒノキ					○		○	生産林
1200	ア	10	0	1	ヒノキ					○		○	生産林
1201	ア	1	1	1	ヒノキ					○		○	生産林
1201	ア	1	2	1	ヒノキ					○		○	生産林
1201	ア	2	1	1	ヒノキ					○		○	生産林
1201	ア	2	2	1	ヒノキ					○		○	生産林
1201	ア	3	0	1	ヒノキ					○		○	生産林
1201	ア	4	0	1	ヒノキ					○		○	生産林
1201	ア	5	0	1	ヒノキ					○		○	生産林
1201	ア	6	0	1	ヒノキ					○		○	生産林
1201	ア	8	0	1	ヒノキ					○		○	生産林
1201	ア	10	1	1	ヒノキ					○		○	生産林
1201	ア	10	2	1	ヒノキ					○		○	生産林
1201	ア	10	2	2	ヒノキ					○		○	生産林
1201	ア	10	3	1	ヒノキ					○		○	生産林
1201	ア	10	3	2	ヒノキ					○		○	生産林
1201	ア	10	4	1	ヒノキ					○		○	生産林
1201	ア	10	4	2	ヒノキ					○		○	生産林
1201	ア	10	5	1	ヒノキ					○		○	生産林
1202	ア	1	1	1	ヒノキ					○		○	生産林
1202	ア	1	2	1	ヒノキ					○		○	生産林
1202	ア	1	3	1	ヒノキ					○		○	生産林
1202	ア	4	1	1	スギ					○		○	生産林
1202	ア	4	2	1	スギ					○		○	生産林
1203	ア	1	1	1	スギ					○		○	生産林
1203	ア	1	2	1	スギ					○		○	生産林
1203	ア	2	1	1	ヒノキ					○		○	生産林
1203	ア	2	2	1	ヒノキ					○		○	生産林
1203	ア	3	1	1	ヒノキ					○		○	生産林
1203	ア	3	2	1	ヒノキ					○		○	生産林
1203	ア	5	0	1	ヒノキ					○		○	生産林
1203	ア	7	0	1	ヒノキ					○		○	生産林
1204	ア	1	1	1	スギ					○		○	生産林
1204	ア	1	2	1	スギ					○		○	生産林
1204	ア	2	0	1	ヒノキ					○		○	生産林
1204	ア	3	1	1	ヒノキ					○		○	生産林
1204	ア	3	2	1	ヒノキ					○		○	生産林
1204	ア	4	0	1	ヒノキ					○		○	生産林
1204	ア	5	1	1	スギ					○		○	生産林
1204	ア	5	2	1	スギ					○		○	生産林
1204	ア	5	3	1	ヒノキ	○	○			○		○	生産林
1204	ア	6	0	1	ヒノキ					○		○	生産林
1204	ア	7	0	1	スギ					○		○	生産林
1204	ア	8	0	1	ヒノキ					○		○	生産林
1204	ア	9	0	1	スギ					○		○	生産林
1204	ア	10	0	1	ヒノキ					○		○	生産林
1204	ア	12	0	1	ヒノキ					○		○	生産林
1204	ア	15	0	1	ヒノキ					○		○	生産林
1204	ア	16	0	1	ヒノキ					○		○	生産林
1205	ア	1	0	1	ヒノキ					○		○	生産林
1205	ア	2	0	1	ヒノキ					○		○	生産林
1205	ア	3	1	1	ヒノキ					○		○	生産林
1205	ア	3	2	1	ヒノキ					○		○	生産林
1205	ア	5	0	1	ヒノキ					○		○	生産林
1205	ア	6	0	1	スギ					○		○	生産林
1205	ア	6	0	2	ヒノキ					○		○	生産林
1205	ア	7	1	1	ヒノキ					○		○	生産林
1205	ア	7	2	1	スギ					○		○	生産林
1205	ア	7	3	1	ヒノキ					○		○	生産林
1205	ア	8	0	1	ヒノキ					○		○	生産林
1206	ア	1	0	1	ヒノキ					○		○	生産林
1206	ア	3	0	1	ヒノキ					○		○	生産林
1206	ア	5	0	1	ヒノキ					○		○	生産林
1206	ア	6	0	1	ヒノキ					○		○	生産林
1206	ア	7	0	1	ヒノキ					○		○	生産林
1206	ア	9	0	1	ヒノキ					○		○	生産林
1207	ア	2	0	1	ヒノキ					○		○	生産林
1207	ア	4	0	1	ヒノキ					○		○	生産林
1207	ア	5	0	1	ヒノキ					○		○	生産林
1207	ア	6	0	1	ヒノキ					○		○	生産林
1207	ア	8	0	1	ヒノキ					○		○	生産林
1207	ア	9	0	1	ヒノキ					○		○	生産林
1207	ア	10	0	1	ヒノキ					○		○	生産林
1207	ア	11	0	1	ヒノキ					○		○	生産林
1208	ア	2	0	1	ヒノキ					○		○	生産林
1208	ア	3	0	1	ヒノキ					○		○	生産林
1208	ア	4	0	1	ヒノキ					○		○	生産林
1208	ア	5	0	1	ヒノキ					○		○	生産林
1208	ア	6	0	1	ヒノキ					○		○	生産林
1208	ア	7	0	1	ヒノキ					○		○	生産林
1208	ア	10	0	1	ヒノキ					○		○	生産林

林小班						森林の機能					施業方法		三重県型森林区分
林班	事林班	小班	枝番	種番	樹種	水源涵養 維持増進森林	山地災害防止 土壌保全機能森林	快適環境形成機能 維持増進森林	保健機能 維持増進森林	木材生産機能 維持増進森林	伐期の延長を 推進すべき森林 標準伐期齢+10年	長伐期を 推進すべき森林 標準伐期齢×２	
1208	ア	12	0	1	ヒノキ					○		○	生産林
1208	ア	13	0	1	ヒノキ					○		○	生産林
1208	ア	14	0	1	ヒノキ					○		○	生産林
1208	ア	16	0	1	ヒノキ					○		○	生産林
1208	ア	18	0	1	ヒノキ					○		○	生産林
1208	ア	19	0	1	ヒノキ					○		○	生産林
1208	ア	20	0	1	ヒノキ					○		○	生産林
1209	ア	1	0	1	ヒノキ					○		○	生産林
1209	ア	2	0	1	ヒノキ					○		○	生産林
1209	ア	3	0	1	ヒノキ					○		○	生産林
1209	ア	4	0	1	ヒノキ					○		○	生産林
1209	ア	6	0	1	ヒノキ					○		○	生産林
1209	ア	7	0	1	スギ					○		○	生産林
1209	ア	8	0	1	ヒノキ					○		○	生産林
1210	ア	1	0	1	ヒノキ					○		○	生産林
1210	ア	2	0	1	スギ					○		○	生産林
1210	ア	4	0	1	ヒノキ					○		○	生産林
1210	ア	6	0	1	スギ					○		○	生産林
1210	ア	9	0	1	スギ					○		○	生産林
1210	ア	10	0	1	ヒノキ					○		○	生産林
1211	ア	1	0	1	ヒノキ					○		○	生産林
1211	ア	2	1	1	ヒノキ					○		○	生産林
1211	ア	2	2	1	ヒノキ					○		○	生産林
1211	ア	2	3	1	ヒノキ					○		○	生産林
1211	ア	3	0	1	ヒノキ					○		○	生産林
1211	ア	3	1	1	ヒノキ					○		○	生産林
1211	ア	3	1	2	ヒノキ					○		○	生産林
1211	ア	4	1	1	ヒノキ					○		○	生産林
1211	ア	4	2	1	ヒノキ					○		○	生産林
1212	ア	1	0	1	ヒノキ					○		○	生産林
1212	ア	3	0	1	ヒノキ					○		○	生産林
1212	ア	6	0	1	ヒノキ					○		○	生産林
1212	ア	6	0	2	ヒノキ					○		○	生産林
1212	ア	6	1	1	ヒノキ					○		○	生産林
1212	ア	7	0	1	スギ					○		○	生産林
1213	ア	1	1	1	ヒノキ					○		○	生産林
1213	ア	1	2	1	ヒノキ					○		○	生産林
1213	ア	1	2	2	ヒノキ					○		○	生産林
1213	ア	1	3	1	ヒノキ					○		○	生産林
1213	ア	1	3	2	ヒノキ					○		○	生産林
1213	ア	1	4	1	ヒノキ					○		○	生産林
1213	ア	1	4	2	ヒノキ					○		○	生産林
1213	ア	1	5	1	ヒノキ					○		○	生産林
1213	ア	2	0	1	スギ					○		○	生産林
1213	ア	2	0	2	ヒノキ					○		○	生産林
1213	ア	5	0	1	スギ					○		○	生産林
1214	ア	1	0	1	ヒノキ					○		○	生産林
1214	ア	2	1	1	ヒノキ					○		○	生産林
1214	ア	2	2	1	ヒノキ					○		○	生産林
1214	ア	2	2	2	ヒノキ					○		○	生産林
1214	ア	2	3	1	ヒノキ					○		○	生産林
1214	ア	2	3	2	ヒノキ					○		○	生産林
1214	ア	5	0	1	ヒノキ					○		○	生産林
1214	ア	6	0	1	スギ					○		○	生産林
1214	ア	8	0	1	ヒノキ					○		○	生産林
1214	ア	11	0	1	スギ					○		○	生産林
1214	ア	12	0	1	ヒノキ					○		○	生産林
1215	ア	1	0	1	ヒノキ					○		○	生産林
1215	ア	1	1	1	ヒノキ					○		○	生産林
1215	ア	1	2	1	ヒノキ					○		○	生産林
1215	ア	2	1	1	ヒノキ					○		○	生産林
1215	ア	2	2	1	ヒノキ					○		○	生産林
1215	ア	2	2	2	ヒノキ					○		○	生産林
1215	ア	4	0	1	ヒノキ					○		○	生産林
2001	イ	2	0	1	スギ			○	○				環境林(保全1)
2001	イ	2	0	2	ヒノキ			○	○				環境林(保全1)
2001	イ	3	0	1	スギ			○	○				環境林(保全1)
2001	イ	3	0	2	ヒノキ			○	○				環境林(保全1)
2001	イ	4	0	1	スギ			○	○				環境林(保全1)
2001	イ	4	0	2	ヒノキ			○	○				環境林(保全1)
2001	イ	4	1	1	スギ			○	○				環境林(保全1)
2001	イ	4	1	2	ヒノキ			○	○				環境林(保全1)
2001	イ	7	0	1	スギ			○	○				環境林(保全1)
2001	イ	7	0	2	ヒノキ			○	○				環境林(保全1)
2001	イ	8	0	1	クロマツ			○	○				環境林(保全1)
2001	イ	9	0	1	ヒノキ			○	○				環境林(保全1)
2001	イ	10	0	1	ヒノキ			○	○				環境林(保全1)
2001	イ	11	0	1	ヒノキ			○	○				環境林(保全1)
2001	イ	11	0	2	クロマツ			○	○				環境林(保全1)
2001	イ	12	0	1	スギ			○	○				環境林(保全1)
2001	イ	12	0	2	ヒノキ			○	○				環境林(保全1)
2001	イ	14	0	1	クロマツ			○	○				環境林(保全1)
2001	ウ	7	0	1	クロマツ			○	○				環境林(保全1)
2001	ウ	8	0	1	スギ			○	○				環境林(保全1)
2001	ウ	11	0	1	クロマツ			○	○				環境林(保全1)
2001	ウ	13	0	1	スギ			○	○				環境林(保全1)

林小班						森林の機能					施業方法		三重県型森林区分
林班	事林班	小班	枝番	種番	樹種	水源涵養維持増進森林	山地災害防止土壌保全機能森林	快適環境形成機能維持増進森林	保健機能維持増進森林	木材生産機能維持増進森林	伐期の延長を推進すべき森林 標準伐期齢+10年	長伐期を推進すべき森林 標準伐期齢×2	
2001	ウ	13	0	2	ヒノキ			○	○				環境林(保全1)
2001	ウ	14	0	1	ヒノキ			○	○				環境林(保全1)
2001	ウ	16	0	1	スギ			○	○				環境林(保全1)
2001	ウ	16	0	2	ヒノキ			○	○				環境林(保全1)
2001	ウ	20	0	1	スギ			○	○				環境林(保全1)
2001	ウ	22	0	1	ヒノキ			○	○				環境林(保全1)
2001	ウ	22	0	2	クロマツ			○	○				環境林(保全1)
2001	エ	2	0	1	スギ			○	○				環境林(保全1)
2001	エ	2	0	2	ヒノキ			○	○				環境林(保全1)
2001	エ	3	0	1	スギ			○	○				環境林(保全1)
2001	エ	3	0	2	ヒノキ			○	○				環境林(保全1)
2001	エ	5	0	1	ヒノキ			○	○				環境林(保全1)
2001	エ	6	0	1	スギ			○	○				環境林(保全1)
2001	エ	9	0	1	スギ			○	○				環境林(保全1)
2001	エ	9	0	2	ヒノキ			○	○				環境林(保全1)
2001	エ	10	0	1	ヒノキ			○	○				環境林(保全1)
2001	エ	11	0	1	ヒノキ			○	○				環境林(保全1)
2001	エ	12	0	1	ヒノキ			○	○				環境林(保全1)
2001	エ	13	0	1	スギ			○	○				環境林(保全1)
2001	オ	1	0	1	ヒノキ			○	○				環境林(保全1)
2001	オ	2	0	1	ヒノキ			○	○				環境林(保全1)
2001	オ	3	0	1	スギ			○	○				環境林(保全1)
2001	オ	3	0	2	ヒノキ			○	○				環境林(保全1)
2001	オ	4	0	1	スギ			○	○				環境林(保全1)
2001	オ	4	0	2	ヒノキ			○	○				環境林(保全1)
2001	オ	5	0	1	クロマツ			○	○				環境林(保全1)
2001	オ	6	0	1	ヒノキ			○	○				環境林(保全1)
2001	オ	8	0	1	スギ			○	○				環境林(保全1)
2001	オ	10	0	1	スギ			○	○				環境林(保全1)
2001	オ	10	0	2	ヒノキ			○	○				環境林(保全1)
2001	オ	17	1	1	ヒノキ			○	○				環境林(保全1)
2001	オ	17	2	1	ヒノキ			○	○				環境林(保全1)
2001	オ	17	3	1	ヒノキ			○	○				環境林(保全1)
2001	オ	18	0	1	スギ			○	○				環境林(保全1)
2001	オ	18	0	2	ヒノキ			○	○				環境林(保全1)
2001	オ	19	0	1	スギ			○	○				環境林(保全1)
2002	ア	1	1	1	スギ			○	○				環境林(保全1)
2002	ア	1	1	2	ヒノキ			○	○				環境林(保全1)
2002	ア	1	1	3	クロマツ			○	○				環境林(保全1)
2002	ア	2	0	1	スギ					○			生産林
2002	ア	2	0	2	ヒノキ					○			生産林
2002	ア	3	0	1	ヒノキ					○			生産林
2002	ア	5	0	1	スギ					○			生産林
2002	ア	5	0	2	ヒノキ					○			生産林
2002	ア	9	0	1	スギ					○			生産林
2002	ア	9	0	2	ヒノキ					○			生産林
2002	イ	1	0	1	スギ			○	○				環境林(保全2)
2002	イ	1	0	2	ヒノキ			○	○				環境林(保全2)
2002	イ	2	0	1	スギ			○	○				環境林(保全2)
2002	イ	3	0	1	スギ								環境林(保全2)
2002	イ	3	0	2	ヒノキ								環境林(保全2)
2002	イ	4	0	1	スギ								環境林(保全2)
2002	イ	4	0	2	ヒノキ								環境林(保全2)
2002	イ	6	0	1	ヒノキ								環境林(保全2)
2002	イ	6	0	2	クロマツ								環境林(保全2)
2002	イ	7	0	1	スギ								環境林(保全2)
2002	イ	7	0	2	ヒノキ								環境林(保全2)
2002	イ	7	0	3	ヒノキ								環境林(保全2)
2002	イ	8	0	1	スギ					○			生産林
2002	イ	8	0	2	ヒノキ					○			生産林
2002	イ	9	0	1	スギ					○			生産林
2002	イ	10	0	1	スギ					○			生産林
2002	イ	11	0	1	スギ					○			生産林
2002	イ	12	0	1	スギ					○			生産林
2002	イ	13	0	1	スギ					○			生産林
2002	イ	14	0	1	スギ					○			生産林
2002	イ	15	0	1	スギ					○			生産林
2002	ウ	1	0	1	スギ					○			生産林
2002	ウ	1	0	2	ヒノキ					○			生産林
2002	ウ	2	0	1	スギ					○			生産林
2002	ウ	2	0	2	ヒノキ					○			生産林
2002	ウ	4	0	1	ヒノキ					○			生産林
2002	ウ	6	0	1	スギ					○			生産林
2002	ウ	8	0	1	スギ					○			生産林
2002	ウ	9	1	1	ヒノキ					○			生産林
2002	ウ	9	2	1	ヒノキ					○			生産林
2002	ウ	9	3	1	ヒノキ					○			生産林
2002	ウ	9	3	2	クロマツ					○			生産林
2002	ウ	10	0	1	ヒノキ					○			生産林
2002	ウ	10	0	2	クロマツ					○			生産林
2002	ウ	12	0	1	クロマツ					○			生産林
2002	エ	1	0	1	スギ					○			生産林
2002	エ	1	0	2	ヒノキ					○			生産林
2002	エ	2	0	1	スギ					○			生産林
2002	エ	4	0	1	ヒノキ					○			生産林
2002	エ	5	0	1	スギ					○			生産林

林小班						森林の機能					施業方法		三重県型森林区分
林班	事林班	小班	枝番	種番	樹種	水源涵養維持増進森林	山地災害防止土壌保全機能森林	快適環境形成機能維持増進森林	保健機能維持増進森林	木材生産機能維持増進森林	伐期の延長を推進すべき森林 標準伐期齢+10年	長伐期を推進すべき森林 標準伐期齢×2	
2002	エ	5	0	2	ヒノキ					○			生産林
2002	エ	6	0	1	ヒノキ					○			生産林
2002	エ	7	0	1	ヒノキ					○			生産林
2002	エ	8	1	1	ヒノキ					○			生産林
2002	エ	8	2	1	ヒノキ					○			生産林
2002	エ	9	0	1	ヒノキ			○	○	○			生産林
2002	エ	11	0	1	スギ					○			生産林
2002	エ	12	0	1	スギ					○			生産林
2002	エ	13	0	1	スギ					○			生産林
2002	エ	14	0	1	スギ					○			生産林
2002	エ	15	1	1	ヒノキ					○			生産林
2002	エ	15	2	1	ヒノキ					○			生産林
2002	エ	16	0	1	ヒノキ					○			生産林
2002	エ	17	0	1	ヒノキ					○			生産林
2002	エ	18	0	1	ヒノキ					○			生産林
2002	エ	19	0	1	スギ					○			生産林
2002	エ	19	0	2	ヒノキ					○			生産林
2002	エ	20	0	1	ヒノキ					○			生産林
2002	エ	21	0	1	スギ					○			生産林
2002	エ	21	0	2	ヒノキ					○			生産林
2002	エ	22	0	1	ヒノキ					○			生産林
2002	オ	1	0	1	スギ					○			生産林
2002	オ	1	0	2	ヒノキ					○			生産林
2002	オ	2	0	1	スギ					○			生産林
2002	オ	2	0	2	ヒノキ					○			生産林
2002	オ	2	0	3	ヒノキ					○			生産林
2002	オ	3	0	1	スギ					○			生産林
2002	オ	3	0	2	ヒノキ					○			生産林
2002	オ	5	0	1	スギ					○			生産林
2002	オ	6	0	1	スギ			○	○	○			生産林
2002	オ	6	0	2	ヒノキ			○	○	○			生産林
2002	オ	7	0	1	スギ					○			生産林
2002	オ	7	0	2	ヒノキ					○			生産林
2002	オ	11	0	1	スギ			○	○				環境林(保全2)
2002	オ	11	0	2	ヒノキ			○	○				環境林(保全2)
2002	オ	11	0	3	クロマツ			○	○				環境林(保全2)
2002	オ	12	0	1	スギ			○	○				環境林(保全2)
2002	オ	12	0	2	ヒノキ			○	○				環境林(保全2)
2002	オ	13	0	1	ヒノキ			○	○				環境林(保全2)
2002	オ	14	0	1	ヒノキ					○			生産林
2002	オ	14	0	2	その他広					○			生産林
2002	オ	15	0	1	スギ					○			生産林
2002	オ	15	0	2	ヒノキ					○			生産林
2002	オ	17	0	1	スギ					○			生産林
2002	オ	18	0	1	スギ					○			生産林
2002	オ	19	0	1	スギ					○			生産林
2002	オ	20	0	1	スギ					○			生産林
2002	オ	21	0	1	スギ					○			生産林
2002	オ	22	0	1	スギ					○			生産林
2002	カ	2	0	1	クロマツ			○	○	○			生産林
2002	カ	5	0	1	ヒノキ					○			生産林
2002	カ	6	0	1	スギ					○			生産林
2002	カ	6	0	2	ヒノキ					○			生産林
2002	カ	7	0	1	スギ					○			生産林
2002	カ	7	0	2	ヒノキ					○			生産林
2002	カ	8	0	1	ヒノキ					○			生産林
2002	カ	9	0	1	クロマツ			○	○				環境林(保全1)
2002	カ	10	0	1	スギ			○	○				環境林(保全1)
2002	カ	10	0	2	ヒノキ			○	○				環境林(保全1)
2002	カ	10	0	3	クロマツ			○	○				環境林(保全1)
2002	カ	15	0	1	スギ			○	○				環境林(保全1)
2002	カ	15	0	2	ヒノキ			○	○				環境林(保全1)
2002	カ	17	0	1	クロマツ			○	○				環境林(保全1)
2002	カ	20	0	1	クロマツ			○	○				環境林(保全1)
2002	キ	1	0	1	クロマツ			○	○				環境林(保全1)
2002	キ	3	0	1	クロマツ			○	○				環境林(保全1)
2002	キ	4	0	1	スギ			○	○				環境林(保全1)
2002	キ	4	0	2	ヒノキ			○	○				環境林(保全1)
2002	キ	5	0	1	クロマツ	○	○						環境林(保全1)
2002	キ	6	0	1	クロマツ	○	○						環境林(保全1)
2002	キ	13	0	1	スギ			○	○				環境林(保全1)
2002	キ	16	0	1	スギ			○	○				環境林(保全1)
2002	キ	16	0	2	ヒノキ			○	○				環境林(保全1)
2002	キ	18	0	1	ヒノキ			○	○				環境林(保全1)
2002	キ	19	0	1	ヒノキ			○	○				環境林(保全1)
2002	キ	19	0	2	ヒノキ			○	○				環境林(保全1)
2002	キ	22	0	1	スギ			○	○				環境林(保全1)
2002	キ	24	0	1	スギ			○	○				環境林(保全1)
2002	キ	25	0	1	スギ			○	○				環境林(保全1)
2002	キ	28	0	1	スギ			○	○				環境林(保全1)
2002	キ	31	0	1	スギ			○	○				環境林(保全1)
2002	キ	31	0	2	ヒノキ			○	○				環境林(保全1)
2002	キ	33	0	1	スギ			○	○				環境林(保全1)
2002	キ	33	0	2	ヒノキ			○	○				環境林(保全1)
2002	キ	34	0	1	スギ			○	○				環境林(保全1)
2002	キ	34	0	2	ヒノキ			○	○				環境林(保全1)

林小班						森林の機能					施業方法		三重県型森林区分
林班	事林班	小班	枝番	種番	樹種	水源涵養維持増進森林	山地災害防止土壌保全機能森林	快適環境形成機能維持増進森林	保健機能維持増進森林	木材生産機能維持増進森林	伐期の延長を推進すべき森林 標準伐期齢+10年	長伐期を推進すべき森林 標準伐期齢×２	
2002	ク	1	0	1	スギ			○	○				環境林(保全1)
2002	ク	1	0	2	ヒノキ			○	○				環境林(保全1)
2002	ク	4	0	1	クロマツ			○	○				環境林(保全1)
2003	ア	1	0	1	ヒノキ					○			生産林
2003	ア	2	0	1	ヒノキ					○			生産林
2003	ア	4	0	1	スギ					○			生産林
2003	ア	5	0	1	ヒノキ					○			生産林
2003	ア	6	0	1	ヒノキ					○			生産林
2003	ア	7	0	1	ヒノキ					○			生産林
2003	ア	8	0	1	スギ					○			生産林
2003	ア	9	0	1	スギ					○			生産林
2003	ア	9	0	2	ヒノキ					○			生産林
2003	ア	10	0	1	ヒノキ					○			生産林
2003	ア	12	0	1	スギ					○			生産林
2003	ア	13	0	1	スギ					○			生産林
2003	ア	13	0	2	ヒノキ					○			生産林
2003	ア	14	0	1	ヒノキ					○			生産林
2003	ア	16	0	1	スギ					○			生産林
2003	イ	1	0	1	スギ					○			生産林
2003	イ	1	0	2	スギ					○			生産林
2003	イ	1	0	3	ヒノキ					○			生産林
2003	イ	2	0	1	ヒノキ					○			生産林
2003	イ	3	0	1	スギ					○			生産林
2003	イ	3	0	2	ヒノキ					○			生産林
2003	イ	4	0	1	ヒノキ					○			生産林
2003	イ	5	0	1	ヒノキ					○			生産林
2003	イ	6	1	1	スギ					○			生産林
2003	ウ	6	0	1	ヒノキ					○			生産林
2003	ウ	7	0	1	スギ					○			生産林
2003	ウ	8	0	1	スギ					○			生産林
2003	ウ	9	0	1	スギ					○			生産林
2003	ウ	9	0	2	ヒノキ					○			生産林
2003	ウ	10	0	1	スギ					○			生産林
2003	ウ	10	0	2	ヒノキ					○			生産林
2003	ウ	12	0	1	スギ					○			生産林
2003	ウ	12	0	2	ヒノキ					○			生産林
2003	ウ	13	0	1	スギ					○			生産林
2003	ウ	13	0	2	ヒノキ					○			生産林
2003	ウ	13	1	1	ヒノキ					○			生産林
2003	ウ	14	0	1	スギ					○			生産林
2003	ウ	14	0	2	ヒノキ					○			生産林
2003	ウ	14	0	3	ヒノキ					○			生産林
2003	ウ	14	0	4	ヒノキ					○			生産林
2003	ウ	14	1	1	ヒノキ					○			生産林
2003	エ	1	0	1	スギ					○			生産林
2003	エ	1	0	2	ヒノキ					○			生産林
2003	エ	2	0	1	ヒノキ					○			生産林
2003	エ	3	0	1	スギ					○			生産林
2003	エ	3	0	2	ヒノキ					○			生産林
2003	エ	4	0	1	ヒノキ					○			生産林
2003	エ	6	0	1	スギ					○			生産林
2003	エ	6	0	2	ヒノキ					○			生産林
2003	エ	7	0	1	スギ					○			生産林
2003	エ	7	0	2	ヒノキ					○			生産林
2003	エ	8	0	1	スギ					○			生産林
2003	エ	8	0	2	ヒノキ					○			生産林
2003	エ	10	0	1	スギ					○			生産林
2003	エ	12	0	1	スギ					○			生産林
2003	エ	12	0	2	ヒノキ					○			生産林
2003	エ	13	0	1	ヒノキ					○			生産林
2003	エ	14	0	1	スギ					○			生産林
2003	エ	14	0	2	ヒノキ					○			生産林
2003	エ	15	0	1	スギ					○			生産林
2003	エ	15	0	2	ヒノキ					○			生産林
2003	エ	16	0	1	ヒノキ					○			生産林
2003	エ	17	0	1	ヒノキ					○			生産林
2003	エ	18	0	1	ヒノキ					○			生産林
2003	エ	19	0	1	ヒノキ					○			生産林
2003	エ	20	0	1	スギ					○			生産林
2003	エ	21	0	1	ヒノキ					○			生産林
2003	エ	22	0	1	スギ					○			生産林
2003	エ	23	0	1	ヒノキ					○			生産林
2003	エ	24	0	1	スギ					○			生産林
2003	エ	25	0	1	スギ					○			生産林
2004	ア	1	0	1	スギ					○			生産林
2004	ア	1	0	2	ヒノキ					○			生産林
2004	ア	1	0	3	クロマツ					○			生産林
2004	ア	2	0	1	スギ					○			生産林
2004	ア	2	0	2	ヒノキ					○			生産林
2004	ア	3	0	1	ヒノキ					○			生産林
2004	ア	4	0	1	ヒノキ					○			生産林
2004	ア	5	0	1	スギ					○			生産林
2004	ア	5	0	2	ヒノキ					○			生産林
2004	ア	6	0	1	ヒノキ					○			生産林
2004	ア	6	0	2	クロマツ					○			生産林
2004	ア	7	0	1	スギ					○			生産林

林小班						森林の機能					施業方法		三重県型森林区分
林班	事林班	小班	枝番	種番	樹種	水源涵養維持増進森林	山地災害防止土壌保全機能森林	快適環境形成機能維持増進森林	保健機能維持増進森林	木材生産機能維持増進森林	伐期の延長を推進すべき森林 標準伐期齢+10年	長伐期を推進すべき森林 標準伐期齢×２	
2004	ア	7	0	2	ヒノキ					○			生産林
2004	ア	7	0	3	クロマツ					○			生産林
2004	ア	8	0	1	クロマツ			○	○	○			生産林
2004	ア	9	0	1	スギ					○			生産林
2004	ア	9	0	2	ヒノキ					○			生産林
2004	ア	9	0	3	クロマツ					○			生産林
2004	ア	11	0	1	ヒノキ					○			生産林
2004	ア	12	0	1	ヒノキ					○			生産林
2004	イ	1	0	1	スギ					○			生産林
2004	イ	1	0	2	ヒノキ					○			生産林
2004	イ	1	0	3	クロマツ					○			生産林
2004	イ	2	0	1	ヒノキ					○			生産林
2004	イ	2	0	2	クロマツ					○			生産林
2004	イ	3	0	1	ヒノキ					○			生産林
2004	イ	3	0	2	クロマツ					○			生産林
2004	イ	4	0	1	スギ					○			生産林
2004	イ	6	0	1	ヒノキ					○			生産林
2004	イ	10	0	1	クロマツ					○			生産林
2004	イ	11	0	1	スギ					○			生産林
2004	イ	11	0	2	ヒノキ					○			生産林
2004	イ	11	0	3	クロマツ					○			生産林
2004	イ	14	0	1	クロマツ	○	○			○			生産林
2004	イ	16	0	1	クロマツ			○	○				環境林(保全2)
2004	イ	17	0	1	クロマツ			○	○				環境林(保全1)
2004	イ	18	0	1	クロマツ								環境林(保全2)
2004	ウ	3	0	1	クロマツ	○	○						環境林(保全1)
2004	ウ	4	0	1	クロマツ	○	○						環境林(保全1)
2004	ウ	6	0	1	クロマツ	○	○						環境林(保全1)
2004	ウ	8	0	1	クロマツ	○	○						環境林(保全1)
2004	ウ	10	0	1	クロマツ	○	○						環境林(保全1)
2004	ウ	12	0	1	クロマツ	○	○						環境林(保全1)
2004	ウ	13	0	1	クロマツ	○	○						環境林(保全1)
2004	ウ	14	0	1	クロマツ			○	○				環境林(保全1)
2004	ウ	15	0	1	クロマツ			○	○				環境林(保全1)
2004	ウ	21	0	1	ヒノキ					○			生産林
2004	ウ	22	0	1	スギ					○			生産林
2004	ウ	23	0	1	スギ					○			生産林
2004	ウ	23	0	2	ヒノキ					○			生産林
2004	ウ	25	0	1	クロマツ			○	○				環境林(保全2)
2004	ウ	28	0	1	クロマツ								環境林(保全2)
2004	ウ	29	0	1	ヒノキ					○			生産林
2004	ウ	30	0	1	ヒノキ					○			生産林
2004	ウ	31	0	1	ヒノキ					○			生産林
2004	ウ	33	0	1	ヒノキ					○			生産林
2004	ウ	33	0	2	クロマツ					○			生産林
2004	ウ	37	0	1	ヒノキ					○			生産林
2004	ウ	37	0	2	ヒノキ					○			生産林
2004	エ	1	0	1	スギ					○			生産林
2004	エ	1	0	2	ヒノキ					○			生産林
2004	エ	2	0	1	ヒノキ					○			生産林
2004	エ	5	0	1	ヒノキ					○			生産林
2004	エ	6	0	1	スギ					○			生産林
2004	エ	6	0	2	ヒノキ					○			生産林
2004	エ	6	0	3	ヒノキ					○			生産林
2004	エ	8	0	1	スギ					○			生産林
2004	エ	8	0	2	ヒノキ					○			生産林
2004	エ	9	0	1	スギ					○			生産林
2004	エ	9	0	2	ヒノキ					○			生産林
2004	エ	9	1	1	ヒノキ					○			生産林
2004	エ	10	0	1	ヒノキ					○			生産林
2004	エ	11	0	1	スギ					○			生産林
2004	エ	11	0	2	ヒノキ					○			生産林
2004	エ	12	0	1	ヒノキ					○			生産林
2004	エ	12	0	2	クロマツ					○			生産林
2004	エ	14	0	1	スギ					○			生産林
2004	エ	14	0	2	ヒノキ					○			生産林
2004	エ	14	1	1	ヒノキ					○			生産林
2004	エ	15	0	1	ヒノキ					○			生産林
2004	エ	20	0	1	スギ					○			生産林
2004	エ	21	0	1	スギ					○			生産林
2004	エ	21	0	2	ヒノキ					○			生産林
2005	ア	1	0	1	スギ					○			生産林
2005	ア	1	0	2	スギ					○			生産林
2005	ア	1	0	3	ヒノキ					○			生産林
2005	ア	1	0	4	ヒノキ					○			生産林
2005	ア	1	0	5	クロマツ					○			生産林
2005	ア	2	0	1	クロマツ					○			生産林
2005	ア	5	0	1	スギ					○			生産林
2005	ア	6	1	1	ヒノキ					○			生産林
2005	ア	6	2	1	ヒノキ					○			生産林
2005	ア	7	0	1	ヒノキ					○			生産林
2005	ア	8	0	1	スギ					○			生産林
2005	ア	8	0	2	ヒノキ					○			生産林
2005	ア	9	0	1	ヒノキ					○			生産林
2005	ア	10	0	1	ヒノキ					○			生産林
2005	ア	11	0	1	ヒノキ					○			生産林

林小班						森林の機能					施業方法		三重県型森林区分
林班	事林班	小班	枝番	種番	樹種	水源涵養 維持増進森林	山地災害防止 土壌保全機能森林	快適環境形成機能 維持増進森林	保健機能 維持増進森林	木材生産機能 維持増進森林	伐期の延長を 推進すべき森林 標準伐期齢+10年	長伐期を 推進すべき森林 標準伐期齢×2	
2005	ア	12	0	1	スギ					○			生産林
2005	ア	12	0	2	ヒノキ					○			生産林
2005	ア	12	0	3	クロマツ					○			生産林
2005	イ	1	0	1	スギ					○			生産林
2005	イ	1	0	2	ヒノキ					○			生産林
2005	イ	2	0	1	スギ					○			生産林
2005	イ	4	0	1	ヒノキ					○			生産林
2005	イ	5	0	1	ヒノキ					○			生産林
2005	イ	6	0	1	ヒノキ					○			生産林
2005	イ	7	0	1	ヒノキ					○			生産林
2005	イ	8	0	1	ヒノキ					○			生産林
2005	イ	9	0	1	ヒノキ					○			生産林
2005	イ	9	0	2	ヒノキ					○			生産林
2005	イ	9	0	3	クロマツ					○			生産林
2005	イ	10	0	1	スギ					○			生産林
2005	イ	10	0	2	ヒノキ					○			生産林
2005	イ	11	0	1	ヒノキ					○			生産林
2005	イ	12	0	1	ヒノキ					○			生産林
2005	イ	13	0	1	スギ					○			生産林
2005	イ	13	0	2	ヒノキ					○			生産林
2005	ウ	1	0	1	スギ					○			生産林
2005	ウ	1	0	2	ヒノキ					○			生産林
2005	ウ	2	0	1	ヒノキ					○			生産林
2005	ウ	3	0	1	スギ					○			生産林
2005	ウ	3	0	2	ヒノキ					○			生産林
2005	ウ	4	0	1	ヒノキ					○			生産林
2005	ウ	5	0	1	ヒノキ					○			生産林
2005	ウ	6	0	1	スギ					○			生産林
2005	ウ	7	0	1	スギ					○			生産林
2005	ウ	7	0	2	ヒノキ					○			生産林
2005	ウ	9	0	1	ヒノキ					○			生産林
2005	ウ	10	0	1	スギ					○			生産林
2005	ウ	10	0	2	ヒノキ					○			生産林
2005	ウ	11	0	1	スギ					○			生産林
2005	ウ	11	0	2	ヒノキ					○			生産林
2005	ウ	12	0	1	スギ					○			生産林
2005	ウ	12	0	2	ヒノキ					○			生産林
2005	ウ	13	0	1	スギ					○			生産林
2005	ウ	13	0	2	ヒノキ					○			生産林
2005	ウ	14	0	1	スギ					○			生産林
2005	ウ	14	0	2	ヒノキ					○			生産林
2005	ウ	15	0	1	スギ					○			生産林
2005	ウ	16	0	1	ヒノキ					○			生産林
2005	ウ	17	0	1	ヒノキ					○			生産林
2005	ウ	18	0	1	ヒノキ					○			生産林
2005	ウ	18	0	2	ヒノキ					○			生産林
2005	ウ	19	0	1	スギ					○			生産林
2005	ウ	22	0	1	スギ					○			生産林
2005	ウ	22	0	2	ヒノキ					○			生産林
2005	ウ	23	0	1	スギ					○			生産林
2005	ウ	24	0	1	ヒノキ					○			生産林
2005	ウ	25	0	1	スギ					○			生産林
2005	ウ	25	0	2	ヒノキ					○			生産林
2005	ウ	26	0	1	スギ					○			生産林
2005	ウ	26	0	2	ヒノキ					○			生産林
2005	ウ	27	0	1	ヒノキ					○			生産林
2005	ウ	28	0	1	ヒノキ					○			生産林
2005	ウ	29	0	1	スギ					○			生産林
2005	ウ	29	0	2	ヒノキ					○			生産林
2005	ウ	30	0	1	スギ					○			生産林
2005	ウ	30	0	2	ヒノキ					○			生産林
2005	ウ	31	0	1	スギ					○			生産林
2005	ウ	31	0	2	ヒノキ					○			生産林
2005	ウ	31	0	3	ヒノキ					○			生産林
2005	ウ	32	0	1	スギ					○			生産林
2005	ウ	32	0	2	ヒノキ					○			生産林
2005	ウ	33	0	1	スギ					○			生産林
2005	ウ	33	0	2	ヒノキ					○			生産林
2005	ウ	34	0	1	ヒノキ					○			生産林
2005	エ	1	0	1	スギ					○			生産林
2005	エ	1	0	2	ヒノキ					○			生産林
2005	エ	2	0	1	ヒノキ					○			生産林
2005	エ	4	0	1	ヒノキ					○			生産林
2005	エ	6	0	1	スギ					○			生産林
2005	エ	6	0	2	ヒノキ					○			生産林
2005	エ	7	0	1	スギ					○			生産林
2005	エ	8	0	1	ヒノキ					○			生産林
2005	エ	9	0	1	ヒノキ					○			生産林
2005	エ	10	0	1	スギ					○			生産林
2005	エ	10	0	2	ヒノキ					○			生産林
2005	エ	11	0	1	スギ					○			生産林
2005	エ	11	0	2	クロマツ					○			生産林
2005	エ	12	0	1	スギ					○			生産林
2005	エ	12	0	2	ヒノキ					○			生産林
2005	エ	13	0	1	スギ					○			生産林
2005	エ	13	0	2	ヒノキ					○			生産林

林小班						森林の機能					施業方法		三重県型森林区分
林班	事林班	小班	枝番	種番	樹種	水源涵養 維持増進森林	山地災害防止 土壌保全機能森林	快適環境形成機能 維持増進森林	保健機能 維持増進森林	木材生産機能 維持増進森林	伐期の延長を 推進すべき森林 標準伐期齢+10年	長伐期を 推進すべき森林 標準伐期齢×2	
2005	エ	14	0	1	スギ					○			生産林
2005	エ	14	0	2	ヒノキ					○			生産林
2005	エ	15	0	1	スギ					○			生産林
2005	エ	15	0	2	ヒノキ					○			生産林
2005	エ	16	0	1	スギ					○			生産林
2005	エ	16	0	2	ヒノキ					○			生産林
2005	エ	17	0	1	ヒノキ					○			生産林
2005	エ	18	0	1	ヒノキ					○			生産林
2005	エ	19	0	1	スギ					○			生産林
2005	エ	19	0	2	ヒノキ					○			生産林
2005	エ	20	0	1	スギ					○			生産林
2005	エ	21	0	1	スギ					○			生産林
2006	ア	1	0	1	スギ					○			生産林
2006	ア	1	0	2	ヒノキ					○			生産林
2006	ア	2	0	1	スギ					○			生産林
2006	ア	2	0	2	ヒノキ					○			生産林
2006	ア	3	0	1	クロマツ					○			生産林
2006	ア	4	0	1	ヒノキ					○			生産林
2006	ア	5	0	1	ヒノキ					○			生産林
2006	ア	6	0	1	ヒノキ					○			生産林
2006	ア	7	0	1	ヒノキ					○			生産林
2006	ア	10	0	1	スギ	○	○			○			生産林
2006	ア	16	0	1	スギ					○			生産林
2006	ア	17	0	1	スギ					○			生産林
2006	ア	18	0	1	スギ					○			生産林
2006	ア	19	0	1	スギ					○			生産林
2006	ア	19	0	2	ヒノキ					○			生産林
2006	ア	20	0	1	ヒノキ					○			生産林
2006	ア	23	0	1	ヒノキ					○			生産林
2006	ア	29	0	1	スギ					○			生産林
2006	ア	30	0	1	スギ					○			生産林
2006	イ	1	0	1	ヒノキ					○			生産林
2006	イ	2	0	1	スギ					○			生産林
2006	イ	3	0	1	ヒノキ					○			生産林
2006	イ	4	0	1	ヒノキ					○			生産林
2006	イ	5	0	1	ヒノキ					○			生産林
2006	イ	6	0	1	スギ					○			生産林
2006	イ	6	0	2	ヒノキ					○			生産林
2006	イ	7	0	1	ヒノキ					○			生産林
2006	イ	8	0	1	ヒノキ					○			生産林
2006	イ	9	0	1	ヒノキ					○			生産林
2006	イ	10	0	1	ヒノキ					○			生産林
2006	イ	11	0	1	スギ					○			生産林
2006	イ	11	0	2	ヒノキ					○			生産林
2006	イ	12	0	1	スギ					○			生産林
2006	イ	13	0	1	ヒノキ					○			生産林
2006	イ	14	0	1	ヒノキ					○			生産林
2006	イ	15	0	1	スギ					○			生産林
2006	イ	15	0	2	ヒノキ					○			生産林
2006	イ	16	0	1	ヒノキ			○	○				環境林(保全2)
2006	イ	17	0	1	ヒノキ			○	○				環境林(保全2)
2006	イ	18	0	1	ヒノキ			○	○				環境林(保全2)
2006	イ	19	0	1	ヒノキ			○	○	○			生産林
2006	イ	19	0	2	ヒノキ			○	○	○			生産林
2006	イ	19	0	3	ヒノキ			○	○	○			生産林
2006	イ	20	0	1	スギ					○			生産林
2006	イ	20	0	2	ヒノキ					○			生産林
2006	ウ	1	0	1	スギ			○	○	○			生産林
2006	ウ	1	0	2	ヒノキ			○	○	○			生産林
2006	ウ	2	0	1	スギ			○	○				環境林(保全2)
2006	ウ	2	0	2	ヒノキ			○	○				環境林(保全2)
2006	ウ	3	0	1	ヒノキ			○	○				環境林(保全2)
2006	ウ	4	0	1	スギ			○	○				環境林(保全2)
2006	ウ	4	0	2	ヒノキ			○	○				環境林(保全2)
2006	ウ	5	0	1	スギ			○	○				環境林(保全2)
2006	ウ	5	0	2	ヒノキ			○	○				環境林(保全2)
2006	ウ	6	0	1	ヒノキ			○	○	○			生産林
2006	ウ	7	0	1	ヒノキ			○	○				環境林(保全2)
2006	ウ	7	0	2	ヒノキ			○	○				環境林(保全2)
2006	ウ	8	0	1	スギ			○	○	○			生産林
2006	ウ	8	0	2	ヒノキ			○	○	○			生産林
2006	ウ	9	0	1	スギ			○	○	○			生産林
2006	ウ	10	0	1	ヒノキ					○			生産林
2006	ウ	11	0	1	ヒノキ					○			生産林
2006	ウ	12	0	1	ヒノキ			○	○	○			生産林
2006	ウ	13	0	1	ヒノキ			○	○	○			生産林
2006	ウ	13	0	2	クロマツ			○	○	○			生産林
2006	ウ	14	0	1	ヒノキ			○	○	○			生産林
2006	ウ	15	0	1	ヒノキ					○			生産林
2006	ウ	16	0	1	スギ					○			生産林
2006	ウ	16	0	2	ヒノキ					○			生産林
2006	ウ	16	0	3	クロマツ					○			生産林
2006	ウ	17	0	1	スギ					○			生産林
2006	ウ	18	0	1	スギ					○			生産林
2006	ウ	19	0	1	スギ					○			生産林
2006	ウ	20	0	1	スギ					○			生産林

林小班						森林の機能					施業方法		三重県型森林区分
林班	事林班	小班	枝番	種番	樹種	水源涵養維持増進森林	山地災害防止土壌保全機能森林	快適環境形成機能維持増進森林	保健機能維持増進森林	木材生産機能維持増進森林	伐期の延長を推進すべき森林 標準伐期齢+10年	長伐期を推進すべき森林 標準伐期齢×２	
2006	ウ	21	0	1	スギ					○			生産林
2006	ウ	23	0	1	スギ					○			生産林
2006	ウ	24	0	1	スギ					○			生産林
2006	エ	2	0	1	スギ					○			生産林
2006	エ	2	0	2	ヒノキ					○			生産林
2006	エ	4	0	1	スギ					○			生産林
2006	エ	4	0	2	ヒノキ					○			生産林
2006	エ	5	0	1	ヒノキ			○	○	○			生産林
2006	エ	9	0	1	ヒノキ	○	○			○			生産林
2006	エ	10	0	1	ヒノキ					○			生産林
2006	エ	11	0	1	スギ	○	○			○			生産林
2006	エ	12	0	1	スギ					○			生産林
2006	エ	12	0	2	ヒノキ					○			生産林
2006	エ	13	0	1	ヒノキ					○			生産林
2006	エ	13	0	2	ヒノキ					○			生産林
2006	エ	14	0	1	スギ					○			生産林
2006	エ	14	0	2	スギ					○			生産林
2006	エ	14	0	3	ヒノキ					○			生産林
2006	エ	14	0	4	ヒノキ					○			生産林
2006	エ	15	0	1	スギ					○			生産林
2006	エ	15	0	2	スギ					○			生産林
2006	エ	15	0	3	ヒノキ					○			生産林
2006	エ	15	0	4	ヒノキ					○			生産林
2006	エ	16	0	1	ヒノキ	○	○			○			生産林
2006	エ	17	0	1	スギ	○	○			○			生産林
2006	エ	17	0	2	ヒノキ	○	○			○			生産林
2006	エ	18	0	1	スギ					○			生産林
2006	エ	19	0	1	ヒノキ					○			生産林
2006	エ	20	0	1	スギ					○			生産林
2006	エ	21	0	1	スギ					○			生産林
2006	エ	21	0	2	ヒノキ					○			生産林
2006	エ	22	0	1	スギ					○			生産林
2006	エ	22	0	2	ヒノキ					○			生産林
2006	エ	23	0	1	スギ					○			生産林
2006	エ	24	0	1	スギ					○			生産林
2006	エ	25	0	1	スギ			○	○				環境林(保全2)
2006	エ	25	0	2	ヒノキ			○	○				環境林(保全2)
2006	エ	25	0	3	クロマツ			○	○				環境林(保全2)
2006	エ	26	0	1	スギ					○			生産林
2006	エ	26	0	2	ヒノキ					○			生産林
2006	エ	27	0	1	スギ			○	○	○			生産林
2006	エ	27	0	2	ヒノキ			○	○	○			生産林
2006	エ	28	0	1	ヒノキ					○			生産林
2006	エ	29	0	1	スギ			○	○	○			生産林
2006	エ	29	0	2	ヒノキ			○	○	○			生産林
2006	エ	30	0	1	ヒノキ					○			生産林
2006	エ	31	0	1	スギ			○	○	○			生産林
2006	エ	31	0	2	ヒノキ			○	○	○			生産林
2006	エ	32	0	1	スギ					○			生産林
2006	エ	32	0	2	ヒノキ					○			生産林
2006	エ	33	0	1	スギ					○			生産林
2006	エ	34	0	1	スギ					○			生産林
2006	エ	36	0	1	スギ			○	○	○			生産林
2006	エ	36	0	2	ヒノキ			○	○	○			生産林
2006	エ	39	0	1	ヒノキ					○			生産林
2007	ア	1	0	1	ヒノキ					○			生産林
2007	ア	2	0	1	スギ					○			生産林
2007	ア	2	0	2	ヒノキ					○			生産林
2007	ア	3	0	1	ヒノキ					○			生産林
2007	ア	3	0	2	クロマツ					○			生産林
2007	ア	5	1	1	スギ					○			生産林
2007	ア	5	1	2	ヒノキ					○			生産林
2007	ア	5	2	1	スギ					○			生産林
2007	ア	5	2	2	ヒノキ					○			生産林
2007	ア	6	0	1	スギ					○			生産林
2007	ア	6	0	2	ヒノキ					○			生産林
2007	ア	6	0	3	クロマツ					○			生産林
2007	ア	7	0	1	スギ					○			生産林
2007	ア	11	0	1	スギ					○			生産林
2007	ア	13	0	1	スギ					○			生産林
2007	ア	14	0	1	スギ					○			生産林
2007	ア	15	0	1	スギ					○			生産林
2007	ア	16	0	1	ヒノキ					○			生産林
2007	ア	17	0	1	クロマツ					○			生産林
2007	イ	1	0	1	スギ					○			生産林
2007	イ	1	0	2	ヒノキ					○			生産林
2007	イ	2	0	1	スギ					○			生産林
2007	イ	2	0	2	ヒノキ					○			生産林
2007	イ	3	0	1	クロマツ					○			生産林
2007	イ	4	0	1	ヒノキ					○			生産林
2007	イ	5	0	1	ヒノキ					○			生産林
2007	イ	6	0	1	スギ					○			生産林
2007	イ	7	0	1	スギ					○			生産林
2007	イ	8	0	1	スギ					○			生産林
2007	イ	8	0	2	ヒノキ					○			生産林
2007	イ	9	0	1	スギ					○			生産林

林小班						森林の機能					施業方法		三重県型森林区分
林班	事林班	小班	枝番	種番	樹種	水源涵養維持増進森林	山地災害防止土壌保全機能森林	快適環境形成機能維持増進森林	保健機能維持増進森林	木材生産機能維持増進森林	伐期の延長を推進すべき森林 標準伐期齢+10年	長伐期を推進すべき森林 標準伐期齢×２	
2007	イ	10	0	1	スギ					○			生産林
2007	イ	10	0	2	ヒノキ					○			生産林
2007	イ	16	0	1	スギ	○	○			○			生産林
2007	イ	26	0	1	ヒノキ	○	○			○			生産林
2007	イ	27	0	1	スギ					○			生産林
2007	イ	28	0	1	ヒノキ					○			生産林
2007	イ	29	0	1	ヒノキ					○			生産林
2007	イ	31	0	1	スギ					○			生産林
2007	イ	31	0	2	スギ					○			生産林
2007	イ	31	0	3	ヒノキ					○			生産林
2007	イ	31	0	4	ヒノキ					○			生産林
2007	イ	32	0	1	スギ								環境林(保全2)
2007	イ	33	0	1	スギ								環境林(保全2)
2007	イ	34	0	1	スギ								環境林(保全2)
2007	イ	35	0	1	スギ					○			生産林
2007	イ	35	0	2	スギ					○			生産林
2007	イ	35	0	3	ヒノキ					○			生産林
2007	イ	35	0	4	ヒノキ					○			生産林
2007	イ	36	0	1	ヒノキ	○	○			○			生産林
2007	ウ	1	0	1	ヒノキ					○			生産林
2007	ウ	1	0	2	クロマツ					○			生産林
2007	ウ	2	0	1	スギ								環境林(保全2)
2007	ウ	3	0	1	スギ								環境林(保全2)
2007	ウ	3	0	2	スギ								環境林(保全2)
2007	ウ	3	0	3	ヒノキ								環境林(保全2)
2007	ウ	3	0	4	ヒノキ								環境林(保全2)
2007	ウ	4	0	1	ヒノキ					○			生産林
2007	ウ	5	0	1	スギ								環境林(保全2)
2007	ウ	5	0	2	ヒノキ								環境林(保全2)
2007	ウ	6	0	1	クロマツ								環境林(保全2)
2007	ウ	7	0	1	スギ								環境林(保全2)
2007	ウ	7	0	2	ヒノキ								環境林(保全2)
2007	エ	1	0	1	ヒノキ								環境林(保全2)
2007	エ	2	0	1	スギ								環境林(保全2)
2007	エ	2	0	2	ヒノキ								環境林(保全2)
2007	エ	3	0	1	ヒノキ								環境林(保全2)
2007	エ	7	0	1	ヒノキ								環境林(保全2)
2007	エ	7	0	2	ヒノキ								環境林(保全2)
2007	エ	8	0	1	スギ								環境林(保全2)
2007	エ	9	0	1	ヒノキ								環境林(保全2)
2007	エ	9	1	1	スギ					○			生産林
2007	エ	11	1	1	スギ								環境林(保全2)
2007	エ	11	1	2	スギ								環境林(保全2)
2007	エ	11	1	3	ヒノキ								環境林(保全2)
2007	エ	11	1	4	ヒノキ								環境林(保全2)
2007	エ	11	2	1	ヒノキ								環境林(保全2)
2007	エ	12	0	1	スギ								環境林(保全2)
2007	エ	12	0	2	ヒノキ								環境林(保全2)
2007	エ	12	0	3	ヒノキ								環境林(保全2)
2007	エ	13	0	1	スギ								環境林(保全2)
2007	エ	13	0	2	ヒノキ								環境林(保全2)
2007	エ	14	0	1	スギ								環境林(保全2)
2007	エ	14	0	2	ヒノキ								環境林(保全2)
2007	エ	17	0	1	スギ					○			生産林
2007	エ	17	0	2	ヒノキ					○			生産林
2007	エ	20	0	1	スギ								環境林(保全2)
2007	オ	2	0	1	スギ					○			生産林
2007	オ	2	0	2	ヒノキ					○			生産林
2007	オ	11	0	1	スギ					○			生産林
2007	オ	12	0	1	スギ					○			生産林
2007	オ	15	0	1	スギ					○			生産林
2007	オ	15	0	2	クロマツ					○			生産林
2008	ア	14	0	1	ヒノキ					○			生産林
2008	ア	15	0	1	クロマツ					○			生産林
2008	ア	17	0	1	ヒノキ					○			生産林
2008	ア	18	0	1	クロマツ					○			生産林
2008	ア	20	0	1	クロマツ					○			生産林
2008	ア	21	0	1	クロマツ					○			生産林
2008	イ	7	0	1	クロマツ					○			生産林
2008	イ	8	0	1	ヒノキ					○			生産林
2008	イ	8	0	2	クロマツ					○			生産林
2008	イ	9	0	1	クロマツ					○			生産林
2008	イ	11	0	1	クロマツ					○			生産林
2008	イ	12	0	1	ヒノキ					○			生産林
2008	イ	12	0	2	クロマツ					○			生産林
2008	イ	16	0	1	クロマツ					○			生産林
2008	イ	17	0	1	クロマツ			○	○	○			生産林
2008	イ	18	0	1	クロマツ					○			生産林
2008	イ	21	0	1	ヒノキ					○			生産林
2008	イ	22	0	1	ヒノキ					○			生産林
2008	イ	22	0	2	クロマツ					○			生産林
2008	イ	23	0	1	ヒノキ					○			生産林
2008	イ	23	0	2	クロマツ					○			生産林
2008	イ	24	0	1	ヒノキ					○			生産林
2008	イ	25	0	1	ヒノキ					○			生産林
2008	ウ	1	0	1	スギ					○			生産林

林小班						森林の機能					施業方法		三重県型森林区分
林班	事林班	小班	枝番	種番	樹種	水源涵養維持増進森林	山地災害防止土壌保全機能森林	快適環境形成機能維持増進森林	保健機能維持増進森林	木材生産機能維持増進森林	伐期の延長を推進すべき森林 標準伐期齢+10年	長伐期を推進すべき森林 標準伐期齢×2	
2008	ウ	1	0	2	ヒノキ					○			生産林
2008	ウ	2	0	1	スギ					○			生産林
2008	ウ	2	0	2	ヒノキ					○			生産林
2008	ウ	3	0	1	スギ					○			生産林
2008	ウ	3	0	2	ヒノキ					○			生産林
2008	ウ	4	0	1	ヒノキ					○			生産林
2008	ウ	5	0	1	ヒノキ					○			生産林
2008	ウ	6	0	1	ヒノキ					○			生産林
2008	ウ	6	0	2	クロマツ					○			生産林
2008	ウ	7	0	1	スギ					○			生産林
2008	ウ	7	0	2	ヒノキ					○			生産林
2008	ウ	8	0	1	スギ					○			生産林
2008	ウ	9	0	1	ヒノキ					○			生産林
2008	ウ	10	0	1	ヒノキ					○			生産林
2008	ウ	10	0	2	クロマツ					○			生産林
2008	ウ	11	0	1	ヒノキ					○			生産林
2008	ウ	11	0	2	クロマツ					○			生産林
2008	ウ	12	0	1	スギ					○			生産林
2008	ウ	12	0	2	ヒノキ					○			生産林
2008	ウ	13	0	1	クロマツ					○			生産林
2008	ウ	14	0	1	クロマツ					○			生産林
2008	ウ	15	0	1	ヒノキ					○			生産林
2008	ウ	16	0	1	スギ					○			生産林
2008	ウ	16	0	2	ヒノキ					○			生産林
2008	ウ	17	0	1	ヒノキ					○			生産林
2008	ウ	17	0	2	クロマツ					○			生産林
2008	ウ	18	0	1	ヒノキ					○			生産林
2008	ウ	20	0	1	スギ					○			生産林
2008	ウ	21	0	1	スギ					○			生産林
2008	ウ	21	0	2	ヒノキ					○			生産林
2008	ウ	21	0	3	クロマツ					○			生産林
2008	ウ	23	0	1	ヒノキ					○			生産林
2008	ウ	24	0	1	スギ					○			生産林
2008	エ	6	0	1	ヒノキ					○			生産林
2008	エ	7	0	1	クロマツ					○			生産林
2008	エ	11	0	1	ヒノキ					○			生産林
2008	エ	13	0	1	ヒノキ					○			生産林
2008	エ	14	0	1	スギ					○			生産林
2008	オ	4	0	1	スギ					○			生産林
2008	オ	4	0	2	ヒノキ					○			生産林
2008	オ	6	0	1	スギ					○			生産林
2008	オ	6	0	2	ヒノキ					○			生産林
2008	オ	11	0	1	ヒノキ					○			生産林
2008	オ	12	0	1	ヒノキ					○			生産林
2008	オ	13	0	1	スギ					○			生産林
2008	オ	14	0	1	ヒノキ					○			生産林
2008	オ	15	0	1	ヒノキ					○			生産林
2008	オ	16	0	1	スギ					○			生産林
2008	オ	16	0	2	クロマツ					○			生産林
2008	オ	17	0	1	ヒノキ					○			生産林
2008	オ	18	0	1	ヒノキ					○			生産林
2008	カ	2	0	1	クロマツ					○			生産林
2008	カ	4	0	1	ヒノキ					○			生産林
2008	カ	4	0	2	クロマツ					○			生産林
2008	カ	5	0	1	スギ					○			生産林
2008	カ	5	0	2	ヒノキ					○			生産林
2008	カ	6	0	1	クロマツ					○			生産林
2008	カ	7	0	1	ヒノキ					○			生産林
2008	カ	7	0	2	クロマツ					○			生産林
2008	カ	8	0	1	ヒノキ					○			生産林
2008	カ	8	0	2	クロマツ					○			生産林
2008	カ	9	0	1	ヒノキ					○			生産林
2008	カ	10	0	1	スギ					○			生産林
2008	カ	10	0	2	クロマツ					○			生産林
2008	カ	11	0	1	スギ					○			生産林
2008	カ	11	0	2	クロマツ					○			生産林
2008	カ	12	0	1	スギ					○			生産林
2008	カ	12	0	2	クロマツ					○			生産林
2008	カ	13	0	1	クロマツ					○			生産林
2008	カ	14	0	1	スギ					○			生産林
2008	カ	14	0	2	ヒノキ					○			生産林
2008	カ	15	0	1	クロマツ					○			生産林
2008	カ	16	0	1	ヒノキ					○			生産林
2008	カ	16	0	2	クロマツ					○			生産林
2008	カ	17	0	1	ヒノキ					○			生産林
2008	カ	17	0	2	クロマツ					○			生産林
2008	カ	18	0	1	ヒノキ					○			生産林
2008	カ	18	0	2	クヌギ					○			生産林
2008	カ	18	0	3	その他広					○			生産林
2008	カ	19	0	1	ヒノキ					○			生産林
2008	カ	19	0	2	クヌギ					○			生産林
2008	カ	19	0	3	その他広					○			生産林
2008	カ	20	0	1	ヒノキ					○			生産林
2008	カ	20	0	2	クヌギ					○			生産林
2008	カ	20	0	3	その他広					○			生産林
2008	カ	21	0	1	ヒノキ			○	○	○			生産林

林小班						森林の機能					施業方法		三重県型森林区分
林班	事林班	小班	枝番	種番	樹種	水源涵養維持増進森林	山地災害防止土壌保全機能森林	快適環境形成機能維持増進森林	保健機能維持増進森林	木材生産機能維持増進森林	伐期の延長を推進すべき森林 標準伐期齢+10年	長伐期を推進すべき森林 標準伐期齢×2	
2008	カ	21	0	2	クヌギ			○	○				環境林(保全1)
2008	カ	21	0	3	その他広			○	○				環境林(保全1)
2008	キ	1	0	1	スギ					○			生産林
2008	キ	1	0	2	ヒノキ					○			生産林
2008	キ	2	0	1	スギ					○			生産林
2008	キ	2	0	2	ヒノキ					○			生産林
2008	キ	9	0	1	ヒノキ					○			生産林
2008	キ	9	0	2	クロマツ					○			生産林
2008	キ	10	0	1	ヒノキ					○			生産林
2008	キ	10	0	2	クロマツ					○			生産林
2008	キ	11	0	1	ヒノキ					○			生産林
2008	キ	11	0	2	クロマツ					○			生産林
2008	キ	12	0	1	ヒノキ					○			生産林
2008	キ	12	0	2	クロマツ					○			生産林
2008	キ	13	0	1	クロマツ					○			生産林
2008	キ	14	0	1	クロマツ					○			生産林
2008	ク	1	0	1	スギ					○			生産林
2008	ク	1	0	2	ヒノキ					○			生産林
2008	ク	2	0	1	スギ					○			生産林
2008	ク	3	0	1	スギ					○			生産林
2008	ク	4	0	1	スギ								環境林(保全2)
2008	ク	5	0	1	ヒノキ					○			生産林
2008	ク	6	0	1	ヒノキ					○			生産林
2008	ク	7	0	1	クロマツ					○			生産林
2008	ク	8	0	1	クロマツ					○			生産林
2008	ク	9	0	1	クロマツ					○			生産林
2008	ク	10	0	1	クロマツ					○			生産林
2008	ク	11	0	1	スギ					○			生産林
2008	ク	11	0	2	ヒノキ					○			生産林
2008	ク	11	0	3	ヒノキ					○			生産林
2008	ク	12	0	1	ヒノキ					○			生産林
2008	ク	12	0	2	クロマツ					○			生産林
2008	ク	13	0	1	クロマツ					○			生産林
2008	ク	14	0	1	クロマツ			○	○	○			生産林
2008	ク	15	0	1	ヒノキ					○			生産林
2008	ク	15	0	2	クロマツ					○			生産林
2008	ク	16	0	1	クロマツ								環境林(保全2)
2008	ク	17	0	1	クロマツ								環境林(保全2)
2008	ク	18	0	1	クロマツ								環境林(保全2)
2008	ク	19	0	1	クロマツ								環境林(保全2)
2008	ク	20	0	1	クロマツ			○	○				環境林(保全2)
2008	ク	21	0	1	スギ								環境林(保全2)
2008	ク	21	0	2	ヒノキ								環境林(保全2)
2008	ク	22	0	1	ヒノキ								環境林(保全2)
2008	ク	23	0	1	ヒノキ								環境林(保全2)
2008	ク	24	0	1	ヒノキ								環境林(保全2)
2008	ク	25	0	1	ヒノキ								環境林(保全2)
2008	ク	26	0	1	ヒノキ								環境林(保全2)
2008	ク	27	0	1	ヒノキ								環境林(保全2)
2008	ク	28	0	1	ヒノキ								環境林(保全2)
2008	ク	29	0	1	クロマツ			○	○				環境林(保全2)
2008	ク	30	0	1	クロマツ								環境林(保全2)
2008	ク	31	0	1	ヒノキ								環境林(保全2)
2008	ク	32	0	1	スギ								環境林(保全2)
2008	ク	32	0	2	クロマツ								環境林(保全2)
2008	ク	33	0	1	ヒノキ								環境林(保全2)
2008	ク	34	0	1	ヒノキ								環境林(保全2)
2008	ク	35	0	1	スギ								環境林(保全2)
2008	ク	36	0	1	スギ								環境林(保全2)
2008	ケ	1	0	1	ヒノキ								環境林(保全2)
2008	ケ	1	1	1	ヒノキ								環境林(保全2)
2008	ケ	1	1	2	クロマツ								環境林(保全2)
2008	ケ	2	0	1	クロマツ								環境林(保全2)
2008	ケ	3	0	1	スギ								環境林(保全2)
2008	ケ	3	0	2	クロマツ								環境林(保全2)
2008	ケ	4	0	1	スギ								環境林(保全2)
2008	ケ	5	0	1	スギ								環境林(保全2)
2008	ケ	5	0	2	クロマツ								環境林(保全2)
2008	ケ	6	0	1	スギ								環境林(保全2)
2008	ケ	7	0	1	スギ								環境林(保全2)
2008	ケ	8	0	1	スギ								環境林(保全2)
2008	ケ	8	0	2	ヒノキ								環境林(保全2)
2008	ケ	9	0	1	ヒノキ								環境林(保全2)
2008	ケ	10	0	1	ヒノキ								環境林(保全2)
2008	ケ	11	0	1	ヒノキ								環境林(保全2)
2008	ケ	11	0	2	クロマツ								環境林(保全2)
2008	ケ	12	0	1	ヒノキ								環境林(保全2)
2008	ケ	13	0	1	スギ								環境林(保全2)
2008	ケ	14	0	1	ヒノキ								環境林(保全2)
2008	ケ	15	0	1	ヒノキ								環境林(保全2)
2008	ケ	16	0	1	ヒノキ								環境林(保全2)
2008	ケ	16	0	2	クロマツ								環境林(保全2)
2008	ケ	17	0	1	ヒノキ								環境林(保全2)
2008	ケ	18	0	1	スギ								環境林(保全2)
2008	コ	1	0	1	スギ								環境林(保全2)
2008	コ	1	0	2	スギ								環境林(保全2)

林小班						森林の機能					施業方法		
林班	事林班	小班	枝番	種番	樹種	水源涵養 維持増進森林	山地災害防止 土壌保全機能森林	快適環境形成機能 維持増進森林	保健機能 維持増進森林	木材生産機能 維持増進森林	伐期の延長を 推進すべき森林 標準伐期齢+10年	長伐期を 推進すべき森林 標準伐期齢×2	三重県型森林 区分
2008	コ	3	0	1	スギ								環境林(保全2)
2008	コ	3	0	2	ヒノキ								環境林(保全2)
2008	コ	4	0	1	スギ								環境林(保全2)
2008	コ	4	0	2	ヒノキ								環境林(保全2)
2008	コ	5	0	1	ヒノキ								環境林(保全2)
2008	コ	5	0	2	クロマツ								環境林(保全2)
2008	コ	7	0	1	ヒノキ								環境林(保全2)
2008	コ	8	0	1	スギ								環境林(保全2)
2008	コ	9	0	1	ヒノキ								環境林(保全2)
2008	コ	11	0	1	ヒノキ								環境林(保全2)
2008	コ	12	0	1	ヒノキ								環境林(保全2)
2008	コ	13	0	1	スギ								環境林(保全2)
2008	コ	13	0	2	ヒノキ								環境林(保全2)
2008	コ	14	0	1	ヒノキ								環境林(保全2)
2008	コ	17	0	1	ヒノキ					○			生産林
2009	ア	1	0	1	スギ								環境林(保全2)
2009	ア	1	0	2	ヒノキ								環境林(保全2)
2009	ア	1	1	1	ヒノキ								環境林(保全2)
2009	ア	3	0	1	ヒノキ								環境林(保全2)
2009	ア	4	0	1	ヒノキ								環境林(保全2)
2009	ア	5	0	1	ヒノキ								環境林(保全2)
2009	ア	6	0	1	ヒノキ								環境林(保全2)
2009	ア	7	0	1	スギ								環境林(保全2)
2009	ア	8	0	1	ヒノキ								環境林(保全2)
2009	ア	9	0	1	スギ								環境林(保全2)
2009	ア	9	0	2	ヒノキ								環境林(保全2)
2009	ア	10	0	1	ヒノキ								環境林(保全2)
2009	ア	11	0	1	ヒノキ	○	○						環境林(保全2)
2009	ア	12	0	1	ヒノキ								環境林(保全2)
2009	ア	12	0	2	ヒノキ								環境林(保全2)
2009	ア	13	0	1	スギ								環境林(保全2)
2009	ア	13	0	2	ヒノキ								環境林(保全2)
2009	ア	14	0	1	ヒノキ								環境林(保全2)
2009	ア	15	0	1	ヒノキ								環境林(保全2)
2009	ア	16	0	1	スギ								環境林(保全2)
2009	ア	16	0	2	ヒノキ								環境林(保全2)
2009	ア	17	0	1	ヒノキ								環境林(保全2)
2009	ア	20	0	1	ヒノキ								環境林(保全2)
2009	ア	21	0	1	ヒノキ								環境林(保全2)
2009	ア	22	0	1	ヒノキ								環境林(保全2)
2009	ア	23	0	1	スギ								環境林(保全2)
2009	ア	23	0	2	ヒノキ								環境林(保全2)
2009	ア	24	0	1	ヒノキ								環境林(保全2)
2009	ア	25	0	1	スギ								環境林(保全2)
2009	ア	26	0	1	スギ								環境林(保全2)
2009	ア	27	0	1	スギ								環境林(保全2)
2009	ア	27	0	2	ヒノキ								環境林(保全2)
2009	ア	28	0	1	スギ								環境林(保全2)
2009	ア	28	0	2	ヒノキ								環境林(保全2)
2009	ア	29	0	1	スギ								環境林(保全2)
2009	ア	29	0	2	ヒノキ								環境林(保全2)
2009	ア	30	0	1	スギ								環境林(保全2)
2009	ア	30	0	2	ヒノキ								環境林(保全2)
2009	ア	31	0	1	スギ								環境林(保全2)
2009	ア	31	0	2	ヒノキ								環境林(保全2)
2009	ア	32	0	1	スギ								環境林(保全2)
2009	ア	32	0	2	ヒノキ								環境林(保全2)
2009	ア	33	0	1	ヒノキ								環境林(保全2)
2009	ア	33	0	2	ヒノキ								環境林(保全2)
2009	ア	34	0	1	スギ					○			生産林
2009	ア	34	0	2	ヒノキ					○			生産林
2009	ア	35	0	1	スギ					○			生産林
2009	ア	35	0	2	ヒノキ					○			生産林
2009	ア	36	0	1	スギ					○			生産林
2009	ア	36	0	2	ヒノキ					○			生産林
2009	ア	37	0	1	スギ								環境林(保全2)
2009	ア	37	0	2	ヒノキ								環境林(保全2)
2009	ア	38	0	1	スギ								環境林(保全2)
2009	ア	38	0	2	ヒノキ								環境林(保全2)
2009	ア	39	0	1	ヒノキ								環境林(保全2)
2009	イ	1	0	1	スギ								環境林(保全2)
2009	イ	2	0	1	スギ								環境林(保全2)
2009	イ	2	0	2	スギ								環境林(保全2)
2009	イ	3	0	1	ヒノキ								環境林(保全2)
2009	イ	4	0	1	ヒノキ	○	○			○			生産林
2009	イ	5	0	1	スギ	○	○			○			生産林
2009	イ	6	0	1	スギ	○	○			○			生産林
2009	イ	6	0	2	ヒノキ	○	○			○			生産林
2009	イ	7	0	1	スギ	○	○			○			生産林
2009	イ	7	0	2	ヒノキ	○	○			○			生産林
2009	イ	8	0	1	スギ	○	○			○			生産林
2009	イ	8	0	2	ヒノキ	○	○			○			生産林
2009	イ	9	0	1	スギ	○	○			○			生産林
2009	イ	9	0	2	ヒノキ	○	○			○			生産林
2009	イ	10	0	1	スギ	○	○			○			生産林
2009	イ	10	0	2	ヒノキ	○	○			○			生産林

林小班						森林の機能					施業方法		
林班	事林班	小班	枝番	種番	樹種	水源涵養 維持増進森林	山地災害防止 土壌保全機能森林	快適環境形成機能 維持増進森林	保健機能 維持増進森林	木材生産機能 維持増進森林	伐期の延長を 推進すべき森林 標準伐期齢+10年	長伐期を 推進すべき森林 標準伐期齢×2	三重県型森林 区分
2009	イ	11	0	1	スギ	○	○			○			生産林
2009	イ	11	0	2	ヒノキ	○	○			○			生産林
2009	イ	12	0	1	スギ	○	○			○			生産林
2009	イ	12	0	2	ヒノキ	○	○			○			生産林
2009	イ	13	0	1	スギ	○	○			○			生産林
2009	イ	13	0	2	ヒノキ	○	○			○			生産林
2009	イ	14	0	1	スギ	○	○			○			生産林
2009	イ	14	0	2	ヒノキ	○	○			○			生産林
2009	イ	15	0	1	スギ	○	○			○			生産林
2009	イ	15	0	2	ヒノキ	○	○			○			生産林
2009	イ	18	0	1	スギ	○	○						環境林(保全2)
2009	イ	19	0	1	スギ								環境林(保全2)
2009	イ	20	0	1	スギ								環境林(保全2)
2009	イ	20	0	2	ヒノキ								環境林(保全2)
2009	イ	21	0	1	スギ					○			生産林
2009	イ	21	0	2	ヒノキ					○			生産林
2009	ウ	1	0	1	クロマツ								環境林(保全2)
2009	ウ	2	0	1	スギ								環境林(保全2)
2009	ウ	3	0	1	スギ								環境林(保全2)
2009	ウ	3	0	2	ヒノキ								環境林(保全2)
2009	ウ	4	0	1	ヒノキ								環境林(保全2)
2009	ウ	5	0	1	スギ								環境林(保全2)
2009	ウ	5	0	2	ヒノキ								環境林(保全2)
2009	ウ	7	0	1	スギ					○			生産林
2009	ウ	7	0	2	ヒノキ					○			生産林
2009	ウ	12	0	1	ヒノキ					○			生産林
2009	ウ	13	0	1	ヒノキ					○			生産林
2009	ウ	15	0	1	ヒノキ					○			生産林
2009	ウ	15	0	2	クロマツ					○			生産林
2009	ウ	16	0	1	ヒノキ					○			生産林
2009	ウ	23	0	1	クロマツ					○			生産林
2009	ウ	24	0	1	クロマツ					○			生産林
2009	ウ	25	0	1	スギ								環境林(保全2)
2009	ウ	25	0	2	ヒノキ								環境林(保全2)
2009	ウ	26	0	1	ヒノキ								環境林(保全2)
2009	ウ	26	0	2	クロマツ								環境林(保全2)
2009	ウ	27	0	1	スギ								環境林(保全2)
2009	ウ	27	0	2	ヒノキ								環境林(保全2)
2009	ウ	28	0	1	ヒノキ								環境林(保全2)
2009	ウ	28	0	2	クロマツ								環境林(保全2)
2009	エ	1	0	1	スギ								環境林(保全2)
2009	エ	2	0	1	スギ								環境林(保全2)
2009	エ	3	0	1	ヒノキ								環境林(保全2)
2009	エ	4	0	1	スギ								環境林(保全2)
2009	エ	4	0	2	ヒノキ								環境林(保全2)
2009	エ	5	0	1	スギ								環境林(保全2)
2009	エ	6	0	1	スギ								環境林(保全2)
2009	エ	7	0	1	スギ					○			生産林
2009	エ	8	0	1	スギ					○			生産林
2009	エ	9	0	1	スギ					○			生産林
2009	エ	10	0	1	クロマツ					○			生産林
2009	エ	11	0	1	ヒノキ					○			生産林
2009	エ	11	0	2	クロマツ					○			生産林
2009	エ	12	0	1	ヒノキ					○			生産林
2009	エ	13	0	1	クロマツ	○	○			○			生産林
2009	エ	14	0	1	クロマツ			○	○	○			生産林
2009	エ	15	0	1	クロマツ	○	○			○			生産林
2009	エ	18	0	1	クロマツ					○			生産林
2009	エ	20	0	1	ヒノキ					○			生産林
2009	エ	21	0	1	クロマツ					○			生産林
2009	エ	23	0	1	スギ					○			生産林
2009	エ	23	0	2	ヒノキ					○			生産林
2009	エ	28	0	1	スギ					○			生産林
2009	エ	29	0	1	スギ					○			生産林
2009	エ	30	0	1	スギ	○	○			○			生産林
2009	エ	31	0	1	スギ					○			生産林
2009	エ	33	0	1	クロマツ	○	○			○			生産林
2009	エ	36	0	1	スギ					○			生産林
2009	エ	36	0	2	クロマツ					○			生産林
2009	オ	2	0	1	クロマツ					○			生産林
2009	オ	3	0	1	クロマツ					○			生産林
2009	オ	4	0	1	クロマツ					○			生産林
2009	オ	5	0	1	クロマツ					○			生産林
2009	オ	6	0	1	クロマツ					○			生産林
2009	オ	7	0	1	スギ					○			生産林
2009	オ	7	0	2	クロマツ					○			生産林
2009	オ	7	1	1	スギ	○	○			○			生産林
2009	オ	8	0	1	スギ	○	○			○			生産林
2009	オ	9	0	1	ヒノキ	○	○						環境林(保全1)
2009	オ	9	0	2	クロマツ	○	○						環境林(保全1)
2009	オ	10	0	1	クロマツ			○	○				環境林(保全1)
2010	ア	1	0	1	クロマツ	○	○			○			生産林
2010	ア	2	0	1	ヒノキ	○	○			○			生産林
2010	ア	3	0	1	ヒノキ	○	○			○			生産林
2010	ア	4	0	1	ヒノキ	○	○			○			生産林
2010	ア	4	0	2	クロマツ	○	○			○			生産林

林小班						森林の機能					施業方法		三重県型森林区分
林班	事林班	小班	枝番	種番	樹種	水源涵養 維持増進森林	山地災害防止 土壌保全機能森林	快適環境形成機能 維持増進森林	保健機能 維持増進森林	木材生産機能 維持増進森林	伐期の延長を 推進すべき森林 標準伐期齢+10年	長伐期を 推進すべき森林 標準伐期齢×2	
2010	ア	5	0	1	ヒノキ	○	○			○			生産林
2010	ア	5	0	2	クロマツ	○	○			○			生産林
2010	ア	6	0	1	ヒノキ	○	○			○			生産林
2010	ア	6	0	2	クロマツ	○	○			○			生産林
2010	ア	7	0	1	ヒノキ	○	○			○			生産林
2010	ア	7	0	2	クロマツ	○	○			○			生産林
2010	ア	8	0	1	スギ	○	○			○			生産林
2010	ア	8	1	1	スギ	○	○			○			生産林
2010	ア	9	0	1	スギ	○	○			○			生産林
2010	ア	9	0	2	クロマツ	○	○			○			生産林
2010	ア	10	0	1	ヒノキ	○	○			○			生産林
2010	ア	11	0	1	ヒノキ	○	○			○			生産林
2010	ア	11	0	2	クロマツ	○	○			○			生産林
2010	イ	1	0	1	クロマツ	○	○			○			生産林
2010	イ	2	0	1	クロマツ					○			生産林
2010	イ	4	0	1	クロマツ	○	○			○			生産林
2010	イ	5	0	1	スギ					○			生産林
2010	イ	5	0	2	クロマツ					○			生産林
2010	イ	7	0	1	ヒノキ	○	○			○			生産林
2010	イ	7	0	2	クロマツ	○	○			○			生産林
2010	ウ	1	0	1	スギ					○			生産林
2010	ウ	1	0	2	クロマツ					○			生産林
2010	ウ	2	0	1	ヒノキ					○			生産林
2010	ウ	2	0	2	クロマツ					○			生産林
2010	ウ	3	0	1	ヒノキ					○			生産林
2010	ウ	3	0	2	クロマツ					○			生産林
2010	ウ	4	0	1	スギ					○			生産林
2010	ウ	4	0	2	クロマツ					○			生産林
2010	ウ	5	0	1	スギ					○			生産林
2010	ウ	6	0	1	スギ					○			生産林
2010	ウ	7	0	1	ヒノキ					○			生産林
2010	ウ	9	0	1	ヒノキ					○			生産林
2010	ウ	10	0	1	スギ					○			生産林
2010	ウ	20	0	1	スギ					○			生産林
2010	ウ	21	0	1	スギ					○			生産林
2010	ウ	22	0	1	スギ					○			生産林
2010	エ	4	0	1	ヒノキ					○			生産林
2010	エ	4	0	2	クロマツ					○			生産林
2010	エ	6	0	1	スギ					○			生産林
2010	エ	7	0	1	クロマツ	○	○			○			生産林
2010	エ	11	0	1	スギ					○			生産林
2010	エ	11	0	2	ヒノキ					○			生産林
2010	エ	13	0	1	ヒノキ					○			生産林
2010	エ	14	0	1	クロマツ					○			生産林
2010	エ	15	0	1	スギ					○			生産林
2010	エ	17	0	1	ヒノキ					○			生産林
2010	エ	18	0	1	スギ					○			生産林
2010	エ	19	0	1	スギ					○			生産林
2010	エ	19	0	2	ヒノキ					○			生産林
2010	エ	21	0	1	ヒノキ					○			生産林
2010	エ	23	0	1	スギ					○			生産林
2010	エ	23	0	2	ヒノキ					○			生産林
2010	オ	1	0	1	クロマツ					○			生産林
2010	オ	2	0	1	スギ	○	○			○			生産林
2010	オ	3	0	1	スギ					○			生産林
2010	オ	3	0	2	ヒノキ					○			生産林
2010	オ	4	0	1	スギ					○			生産林
2010	オ	4	0	2	ヒノキ					○			生産林
2010	オ	5	0	1	スギ					○			生産林
2010	オ	5	0	2	ヒノキ					○			生産林
2010	オ	6	0	1	スギ					○			生産林
2010	オ	6	0	2	ヒノキ					○			生産林
2010	オ	7	0	1	スギ					○			生産林
2010	オ	7	0	2	ヒノキ					○			生産林
2010	オ	8	0	1	スギ					○			生産林
2010	オ	8	0	2	ヒノキ					○			生産林
2010	オ	9	0	1	ヒノキ					○			生産林
2010	オ	10	0	1	スギ	○	○			○			生産林
2010	オ	11	0	1	スギ					○			生産林
2010	オ	12	0	1	スギ					○			生産林
2010	オ	13	0	1	スギ					○			生産林
2010	オ	14	0	1	ヒノキ					○			生産林
2010	オ	14	0	2	ヒノキ					○			生産林
2010	オ	15	0	1	スギ					○			生産林
2010	オ	16	0	1	ヒノキ					○			生産林
2010	オ	17	0	1	スギ	○	○			○			生産林
2010	オ	18	0	1	ヒノキ	○	○			○			生産林
2010	オ	19	0	1	クロマツ					○			生産林
2010	オ	20	0	1	スギ					○			生産林
2010	オ	20	0	2	ヒノキ					○			生産林
2010	オ	21	0	1	スギ					○			生産林
2010	オ	21	0	2	ヒノキ					○			生産林
2010	オ	22	0	1	スギ					○			生産林
2010	オ	22	0	2	ヒノキ					○			生産林
2010	オ	23	0	1	スギ					○			生産林
2010	オ	23	0	2	ヒノキ					○			生産林

林小班						森林の機能					施業方法		三重県型森林区分
林班	事林班	小班	枝番	種番	樹種	水源涵養 維持増進森林	山地災害防止 土壌保全機能森林	快適環境形成機能 維持増進森林	保健機能 維持増進森林	木材生産機能 維持増進森林	伐期の延長を 推進すべき森林 標準伐期齢+10年	長伐期を 推進すべき森林 標準伐期齢×2	
2010	オ	24	0	1	スギ					○			生産林
2010	オ	24	0	2	ヒノキ					○			生産林
2010	オ	25	0	1	スギ					○			生産林
2010	オ	25	0	2	ヒノキ					○			生産林
2010	オ	26	0	1	スギ	○	○			○			生産林
2010	オ	26	0	2	ヒノキ	○	○			○			生産林
2010	オ	26	1	1	スギ					○			生産林
2010	オ	27	0	1	ヒノキ	○	○			○			生産林
2010	オ	28	0	1	ヒノキ					○			生産林
2010	オ	28	0	2	クロマツ					○			生産林
2010	オ	29	0	1	スギ					○			生産林
2010	オ	29	0	2	ヒノキ					○			生産林
2010	オ	30	0	1	スギ					○			生産林
2010	オ	30	0	2	ヒノキ					○			生産林
2010	オ	31	0	1	ヒノキ					○			生産林
2010	オ	31	0	2	クロマツ					○			生産林
2010	オ	32	0	1	スギ					○			生産林
2010	オ	33	0	1	スギ					○			生産林
2010	オ	33	0	2	スギ					○			生産林
2010	オ	33	0	3	ヒノキ					○			生産林
2011	ア	1	0	1	スギ			○	○	○			生産林
2011	ア	1	2	1	スギ					○			生産林
2011	ア	1	2	2	ヒノキ					○			生産林
2011	ア	3	0	1	スギ					○			生産林
2011	ア	4	0	1	スギ					○			生産林
2011	ア	6	0	1	スギ					○			生産林
2011	ア	7	0	1	ヒノキ			○	○	○			生産林
2011	ア	8	0	1	クロマツ			○	○	○			生産林
2011	ア	9	0	1	ヒノキ			○	○				環境林(保全2)
2011	ア	10	0	1	スギ					○			生産林
2011	ア	10	0	2	ヒノキ					○			生産林
2011	ア	11	0	1	スギ								環境林(保全2)
2011	ア	11	0	2	ヒノキ								環境林(保全2)
2011	ア	11	0	3	クロマツ								環境林(保全2)
2011	ア	12	0	1	スギ			○	○				環境林(保全2)
2011	ア	13	0	1	スギ								環境林(保全2)
2011	ア	13	0	2	クロマツ								環境林(保全2)
2011	ア	14	0	1	ヒノキ			○	○				環境林(保全2)
2011	ア	15	0	1	スギ			○	○				環境林(保全2)
2011	イ	5	0	1	ヒノキ			○	○				環境林(保全2)
2011	イ	6	0	1	ヒノキ			○	○				環境林(保全2)
2011	イ	23	0	1	クロマツ			○	○				環境林(保全2)
2011	イ	25	0	1	ヒノキ								環境林(保全2)
2011	イ	25	0	2	ヒノキ								環境林(保全2)
2011	イ	26	0	1	ヒノキ								環境林(保全2)
2011	イ	26	0	2	クロマツ								環境林(保全2)
2011	イ	27	0	1	ヒノキ								環境林(保全2)
2011	イ	27	0	2	クロマツ								環境林(保全2)
2011	ウ	13	0	1	クロマツ			○	○				環境林(保全2)
2011	ウ	18	0	1	スギ								環境林(保全2)
2011	ウ	25	0	1	クロマツ			○	○				環境林(保全2)
2011	ウ	29	0	1	クロマツ								環境林(保全2)
2011	ウ	30	0	1	クロマツ								環境林(保全2)
2011	ウ	33	0	1	クロマツ			○	○				環境林(保全2)
2011	ウ	35	0	1	スギ			○	○				環境林(保全2)
2011	ウ	39	0	1	ヒノキ								環境林(保全2)
2011	ウ	40	0	1	クロマツ			○	○				環境林(保全2)
2011	ウ	42	0	1	ヒノキ								環境林(保全2)
2011	ウ	43	0	1	スギ								環境林(保全2)
2011	ウ	47	0	1	クロマツ			○	○				環境林(保全2)
2011	ウ	48	0	1	ヒノキ			○	○				環境林(保全2)
2011	ウ	49	0	1	スギ								環境林(保全2)
2011	ウ	49	0	2	ヒノキ								環境林(保全2)
2011	エ	1	0	1	ヒノキ			○	○				環境林(保全2)
2011	エ	1	0	2	クロマツ			○	○				環境林(保全2)
2011	エ	2	0	1	クロマツ			○	○				環境林(保全2)
2011	エ	3	0	1	スギ			○	○				環境林(保全2)
2011	エ	3	0	2	クロマツ			○	○				環境林(保全2)
2011	エ	6	0	1	スギ			○	○				環境林(保全2)
2011	エ	12	0	1	クロマツ			○	○				環境林(保全2)
2011	エ	16	0	1	クロマツ			○	○				環境林(保全2)
2011	エ	17	0	1	ヒノキ								環境林(保全2)
2011	エ	22	0	1	ヒノキ			○	○				環境林(保全2)
2011	エ	22	0	2	クロマツ			○	○				環境林(保全2)
2011	エ	23	0	1	クロマツ			○	○				環境林(保全2)
2011	エ	24	0	1	ヒノキ								環境林(保全2)
2011	エ	24	0	2	クロマツ								環境林(保全2)
2011	エ	25	0	1	クロマツ			○	○				環境林(保全2)
2011	エ	27	0	1	クロマツ			○	○				環境林(保全2)
2011	エ	28	0	1	クロマツ			○	○				環境林(保全2)
2011	オ	1	0	1	スギ								環境林(保全2)
2011	オ	1	0	2	ヒノキ								環境林(保全2)
2011	オ	1	0	3	クロマツ								環境林(保全2)
2011	オ	2	0	1	スギ								環境林(保全2)
2011	オ	2	0	2	ヒノキ								環境林(保全2)
2011	オ	2	0	3	クロマツ								環境林(保全2)

林小班						森林の機能					施業方法		三重県型森林区分
林班	事林班	小班	枝番	種番	樹種	水源涵養維持増進森林	山地災害防止土壌保全機能森林	快適環境形成機能維持増進森林	保健機能維持増進森林	木材生産機能維持増進森林	伐期の延長を推進すべき森林 標準伐期齢+10年	長伐期を推進すべき森林 標準伐期齢×2	
2011	オ	3	0	1	スギ					○			生産林
2011	オ	3	0	2	ヒノキ					○			生産林
2011	オ	3	0	3	クロマツ					○			生産林
2011	オ	4	0	1	スギ					○			生産林
2011	オ	4	0	2	クロマツ					○			生産林
2011	オ	5	0	1	スギ					○			生産林
2011	オ	5	0	2	クロマツ					○			生産林
2011	オ	6	0	1	スギ					○			生産林
2011	オ	6	0	2	ヒノキ					○			生産林
2011	オ	6	0	3	クロマツ					○			生産林
2011	オ	7	0	1	スギ					○			生産林
2011	オ	7	0	2	ヒノキ					○			生産林
2011	オ	8	0	1	スギ					○			生産林
2011	オ	8	0	2	ヒノキ					○			生産林
2011	オ	9	0	1	スギ					○			生産林
2011	オ	9	0	2	ヒノキ					○			生産林
2011	オ	9	0	3	クロマツ					○			生産林
2011	オ	9	1	1	ヒノキ					○			生産林
2011	オ	9	2	1	スギ					○			生産林
2011	オ	10	0	1	スギ					○			生産林
2011	オ	11	0	1	スギ					○			生産林
2011	オ	12	0	1	スギ					○			生産林
2011	カ	1	0	1	スギ								環境林(保全2)
2011	カ	2	0	1	スギ								環境林(保全2)
2011	カ	9	0	1	クロマツ			○	○				環境林(保全2)
2011	カ	10	0	1	ヒノキ			○	○				環境林(保全2)
2011	カ	10	0	2	クロマツ			○	○				環境林(保全2)
2011	カ	12	0	1	クロマツ			○	○				環境林(保全2)
2011	カ	21	0	1	スギ					○			生産林
2012	ア	1	0	1	クロマツ	○	○						環境林(保全2)
2012	ア	2	0	1	クロマツ	○	○						環境林(保全2)
2012	ア	14	0	1	スギ								環境林(保全2)
2012	ア	17	0	1	クロマツ								環境林(保全2)
2012	ア	20	0	1	クロマツ	○	○						環境林(保全1)
2012	イ	3	1	1	クロマツ	○	○					○	環境林(保全1)
2012	イ	6	0	1	クロマツ	○	○						環境林(保全1)
2012	イ	7	0	1	クロマツ	○	○						環境林(保全1)
2012	イ	8	0	1	クロマツ	○	○						環境林(保全1)
2012	イ	9	0	1	クロマツ	○	○						環境林(保全1)
2012	イ	10	0	1	クロマツ	○	○						環境林(保全1)
2012	イ	11	0	1	クロマツ	○	○						環境林(保全1)
2012	イ	12	0	1	クロマツ	○	○						環境林(保全1)
2012	イ	13	0	1	クロマツ	○	○						環境林(保全1)
2012	イ	13	0	2	クロマツ	○	○						環境林(保全1)
2012	イ	14	0	1	クロマツ	○	○						環境林(保全1)
2012	イ	14	0	2	クロマツ	○	○						環境林(保全1)
2012	イ	15	0	1	クロマツ	○	○						環境林(保全1)
2012	イ	15	0	2	クロマツ	○	○						環境林(保全1)
2012	イ	16	0	1	クロマツ	○	○						環境林(保全1)
2012	イ	17	0	1	クロマツ	○	○						環境林(保全1)
2012	イ	18	0	1	クロマツ	○	○						環境林(保全1)
2012	イ	19	0	1	クロマツ	○	○						環境林(保全1)
2012	イ	20	0	1	クロマツ	○	○						環境林(保全1)
2012	イ	21	0	1	クロマツ	○	○						環境林(保全1)
2012	イ	22	0	1	クロマツ	○	○						環境林(保全1)
2012	イ	23	0	1	クロマツ	○	○						環境林(保全1)
2012	イ	24	0	1	クロマツ	○	○						環境林(保全1)
2012	イ	25	0	1	クロマツ	○	○						環境林(保全1)
2012	イ	26	0	1	クロマツ	○	○						環境林(保全1)
2012	イ	27	0	1	クロマツ	○	○						環境林(保全1)
2012	イ	28	0	1	クロマツ	○	○						環境林(保全1)
2012	イ	29	0	1	クロマツ	○	○						環境林(保全1)
2012	イ	30	0	1	クロマツ	○	○						環境林(保全1)
2012	イ	31	0	1	クロマツ	○	○						環境林(保全1)
2012	イ	32	0	1	クロマツ	○	○						環境林(保全1)
2012	イ	34	0	1	クロマツ	○	○						環境林(保全1)
2012	イ	42	0	1	クロマツ	○	○						環境林(保全1)
2012	イ	43	0	1	クロマツ	○	○						環境林(保全1)
2012	イ	44	0	1	クロマツ	○	○						環境林(保全1)
2012	イ	45	0	1	クロマツ	○	○						環境林(保全1)
2012	イ	46	0	1	クロマツ	○	○						環境林(保全1)
2012	イ	47	0	1	クロマツ	○	○						環境林(保全1)
2012	イ	48	0	1	クロマツ	○	○						環境林(保全1)
2012	イ	49	0	1	クロマツ	○	○						環境林(保全1)
2012	イ	50	0	1	クロマツ	○	○						環境林(保全1)
2012	イ	51	0	1	クロマツ	○	○						環境林(保全1)
2012	イ	53	0	1	クロマツ	○	○						環境林(保全1)
2012	イ	53	1	1	クロマツ	○	○						環境林(保全1)
2012	イ	54	0	1	クロマツ	○	○						環境林(保全1)
2012	イ	55	0	1	クロマツ	○	○						環境林(保全1)
2012	イ	56	0	1	クロマツ	○	○						環境林(保全1)
2012	イ	57	0	1	クロマツ	○	○						環境林(保全1)
2012	イ	57	1	1	クロマツ	○	○						環境林(保全1)
2012	イ	58	0	1	クロマツ	○	○						環境林(保全1)
2012	イ	58	1	1	クロマツ	○	○						環境林(保全1)
2012	イ	59	0	1	クロマツ	○	○						環境林(保全1)

林小班						森林の機能					施業方法		三重県型森林区分
林班	事林班	小班	枝番	種番	樹種	水源涵養維持増進森林	山地災害防止土壌保全機能森林	快適環境形成機能維持増進森林	保健機能維持増進森林	木材生産機能維持増進森林	伐期の延長を推進すべき森林 標準伐期齢+10年	長伐期を推進すべき森林 標準伐期齢×2	
2012	イ	59	1	1	クロマツ	○	○						環境林(保全1)
2012	イ	60	0	1	クロマツ	○	○						環境林(保全1)
2012	イ	60	1	1	クロマツ	○	○						環境林(保全1)
2012	イ	61	0	1	クロマツ	○	○						環境林(保全1)
2012	イ	61	1	1	クロマツ	○	○						環境林(保全1)
2012	イ	62	0	1	クロマツ	○	○						環境林(保全1)
2012	イ	62	1	1	クロマツ	○	○						環境林(保全1)
2012	イ	63	0	1	クロマツ	○	○						環境林(保全1)
2012	イ	63	1	1	クロマツ	○	○						環境林(保全1)
2012	イ	64	0	1	クロマツ	○	○						環境林(保全1)
2012	イ	64	1	1	クロマツ	○	○						環境林(保全1)
2012	イ	65	0	1	クロマツ	○	○						環境林(保全1)
2012	イ	65	1	1	クロマツ	○	○						環境林(保全1)
2012	イ	66	0	1	クロマツ	○	○						環境林(保全1)
2012	イ	66	0	2	クロマツ	○	○						環境林(保全1)
2012	イ	67	0	1	クロマツ	○	○						環境林(保全1)
2012	イ	68	0	1	クロマツ	○	○						環境林(保全1)
2012	イ	69	0	1	クロマツ	○	○						環境林(保全1)
2012	ウ	1	0	1	ヒノキ								環境林(保全2)
2012	ウ	1	0	2	クロマツ								環境林(保全2)
2012	ウ	11	0	1	クロマツ								環境林(保全2)
2012	エ	7	0	1	スギ								環境林(保全2)
2012	エ	7	0	2	ヒノキ								環境林(保全2)
2012	エ	8	0	1	スギ								環境林(保全2)
2012	エ	8	0	2	クロマツ								環境林(保全2)
2012	エ	12	0	1	クロマツ								環境林(保全2)
2012	エ	15	0	1	クロマツ								環境林(保全2)
2012	エ	16	0	1	クロマツ								環境林(保全2)
2012	エ	18	0	1	クロマツ								環境林(保全2)
2012	エ	19	0	1	クロマツ								環境林(保全2)
2012	エ	20	0	1	クロマツ								環境林(保全2)
2012	エ	26	0	1	スギ			○	○				環境林(保全2)
2012	エ	27	0	1	クロマツ					○			生産林
2012	オ	1	0	1	クロマツ	○	○						環境林(保全1)
2012	オ	2	0	1	クロマツ	○	○						環境林(保全1)
2012	オ	3	0	1	クロマツ	○	○						環境林(保全1)
2012	オ	4	0	1	クロマツ	○	○						環境林(保全1)
2012	オ	5	0	1	クロマツ	○	○						環境林(保全1)
2012	オ	6	0	1	クロマツ	○	○						環境林(保全1)
2012	オ	7	0	1	クロマツ	○	○						環境林(保全1)
2012	オ	8	0	1	クロマツ	○	○						環境林(保全1)
2012	オ	9	0	1	クロマツ	○	○						環境林(保全1)
2012	オ	10	0	1	クロマツ	○	○						環境林(保全1)
2012	オ	11	0	1	クロマツ	○	○						環境林(保全1)
2012	オ	12	0	1	クロマツ	○	○						環境林(保全1)
2012	オ	13	0	1	クロマツ	○	○						環境林(保全1)
2012	オ	14	0	1	クロマツ	○	○						環境林(保全1)
2012	オ	15	0	1	クロマツ	○	○						環境林(保全1)
2012	オ	15	1	1	クロマツ	○	○						環境林(保全1)
2012	オ	16	0	1	クロマツ	○	○						環境林(保全1)
2012	オ	16	1	1	クロマツ	○	○						環境林(保全1)
2012	オ	17	0	1	クロマツ	○	○						環境林(保全1)
2012	オ	18	0	1	クロマツ	○	○						環境林(保全1)
2012	オ	19	0	1	クロマツ	○	○						環境林(保全1)
2012	オ	20	0	1	クロマツ	○	○						環境林(保全1)
2012	オ	21	0	1	クロマツ	○	○						環境林(保全1)
2012	オ	22	0	1	クロマツ	○	○						環境林(保全1)
2012	オ	23	0	1	クロマツ	○	○						環境林(保全1)
2012	オ	23	1	1	クロマツ	○	○						環境林(保全1)
2012	オ	24	0	1	クロマツ	○	○						環境林(保全1)
2012	オ	25	0	1	クロマツ	○	○						環境林(保全1)
2012	オ	26	0	1	クロマツ	○	○						環境林(保全1)
2012	オ	27	0	1	クロマツ	○	○						環境林(保全1)
2012	オ	28	0	1	クロマツ	○	○						環境林(保全1)
2012	オ	29	0	1	クロマツ	○	○						環境林(保全1)
2012	オ	30	0	1	クロマツ	○	○						環境林(保全1)
2012	オ	31	0	1	クロマツ	○	○						環境林(保全1)
2012	オ	32	0	1	クロマツ	○	○						環境林(保全1)
2012	オ	33	0	1	クロマツ	○	○						環境林(保全1)
2012	オ	34	0	1	クロマツ	○	○						環境林(保全1)
2012	オ	35	0	1	クロマツ	○	○						環境林(保全1)
2012	オ	36	0	1	クロマツ	○	○						環境林(保全1)
2012	オ	37	0	1	クロマツ	○	○						環境林(保全1)
2012	オ	38	0	1	クロマツ	○	○						環境林(保全1)
2012	オ	39	0	1	クロマツ	○	○						環境林(保全1)
2012	オ	40	0	1	クロマツ	○	○						環境林(保全1)
2012	オ	41	0	1	クロマツ	○	○						環境林(保全1)
2012	オ	42	0	1	クロマツ	○	○						環境林(保全1)
2012	オ	43	0	1	クロマツ	○	○						環境林(保全1)
2012	オ	44	0	1	クロマツ	○	○						環境林(保全1)
2012	オ	45	0	1	クロマツ	○	○						環境林(保全1)
2012	オ	46	0	1	クロマツ	○	○						環境林(保全1)
2012	オ	47	0	1	クロマツ	○	○						環境林(保全1)
2012	オ	48	0	1	クロマツ	○	○						環境林(保全1)
2012	オ	49	0	1	クロマツ	○	○						環境林(保全1)
2012	オ	50	0	1	クロマツ	○	○						環境林(保全1)

林小班						森林の機能					施業方法		
林班	事林班	小班	枝番	種番	樹種	水源涵養 維持増進森林	山地災害防止 土壌保全機能森林	快適環境形成機能 維持増進森林	保健機能 維持増進森林	木材生産機能 維持増進森林	伐期の延長を 推進すべき森林 標準伐期齢+10年	長伐期を 推進すべき森林 標準伐期齢×2	三重県型森林 区分
2012	オ	51	0	1	クロマツ	○	○						環境林(保全1)
2012	オ	52	0	1	クロマツ	○	○						環境林(保全1)
2012	オ	57	0	1	クロマツ	○	○						環境林(保全1)
2012	オ	58	0	1	クロマツ	○	○						環境林(保全1)
2012	オ	59	0	1	クロマツ	○	○						環境林(保全1)
2012	オ	60	0	1	クロマツ	○	○						環境林(保全1)
2012	オ	61	0	1	クロマツ	○	○						環境林(保全1)
2012	オ	62	0	1	クロマツ	○	○						環境林(保全1)
2012	オ	63	0	1	クロマツ	○	○						環境林(保全1)
2012	オ	64	0	1	クロマツ	○	○						環境林(保全1)
2012	オ	65	0	1	クロマツ	○	○						環境林(保全1)
2012	オ	66	0	1	クロマツ	○	○						環境林(保全1)
2012	オ	67	0	1	クロマツ	○	○						環境林(保全1)
2012	オ	68	0	1	クロマツ	○	○						環境林(保全1)
2012	オ	69	0	1	クロマツ	○	○						環境林(保全1)
2012	オ	70	0	1	クロマツ	○	○						環境林(保全1)
2012	オ	70	0	2	クロマツ	○	○						環境林(保全1)
2012	オ	70	1	1	クロマツ	○	○						環境林(保全1)
2012	オ	71	0	1	クロマツ	○	○						環境林(保全1)
2012	オ	72	0	1	クロマツ	○	○						環境林(保全1)
2012	オ	73	0	1	クロマツ	○	○						環境林(保全1)
2012	オ	74	0	1	クロマツ	○	○						環境林(保全1)
2012	オ	75	0	1	クロマツ	○	○						環境林(保全1)
2012	オ	76	0	1	クロマツ	○	○						環境林(保全1)
2012	オ	78	0	1	クロマツ	○	○						環境林(保全1)
2012	オ	80	0	1	クロマツ	○	○						環境林(保全1)
2012	オ	81	0	1	クロマツ	○	○						環境林(保全1)
2012	オ	82	0	1	クロマツ	○	○						環境林(保全1)
2012	オ	83	0	1	クロマツ	○	○						環境林(保全1)
2012	オ	84	0	1	クロマツ	○	○						環境林(保全1)
2012	オ	85	0	1	クロマツ	○	○						環境林(保全1)
2012	オ	86	0	1	クロマツ	○	○						環境林(保全1)
2012	オ	87	0	1	クロマツ	○	○						環境林(保全1)
2012	オ	88	0	1	クロマツ	○	○						環境林(保全1)
2012	オ	89	0	1	クロマツ	○	○						環境林(保全1)
2012	オ	90	0	1	クロマツ	○	○						環境林(保全1)
2012	オ	91	0	1	クロマツ	○	○						環境林(保全1)
2012	オ	92	0	1	クロマツ	○	○						環境林(保全1)
2012	オ	93	0	1	クロマツ	○	○						環境林(保全1)
2012	オ	94	0	1	クロマツ	○	○						環境林(保全1)
2012	オ	95	0	1	クロマツ	○	○						環境林(保全1)
2012	オ	96	0	1	クロマツ	○	○						環境林(保全1)
2012	オ	97	0	1	クロマツ	○	○						環境林(保全1)
2012	オ	98	0	1	クロマツ	○	○						環境林(保全1)
2012	オ	99	0	1	クロマツ	○	○						環境林(保全1)
2012	オ	100	0	1	クロマツ	○	○						環境林(保全1)
2012	オ	101	0	1	クロマツ	○	○						環境林(保全1)
2012	オ	102	0	1	クロマツ	○	○						環境林(保全1)
2012	オ	103	0	1	クロマツ	○	○						環境林(保全1)
2012	オ	104	0	1	クロマツ	○	○						環境林(保全1)
2012	オ	105	0	1	クロマツ	○	○						環境林(保全1)
2012	オ	106	0	1	クロマツ	○	○						環境林(保全1)
2012	オ	107	0	1	クロマツ	○	○						環境林(保全1)
2012	オ	108	0	1	クロマツ	○	○						環境林(保全1)
2012	オ	109	0	1	クロマツ	○	○						環境林(保全1)
2012	オ	110	0	1	クロマツ	○	○						環境林(保全1)
2012	オ	111	0	1	クロマツ	○	○						環境林(保全1)
2012	オ	112	0	1	クロマツ	○	○						環境林(保全1)
2012	オ	113	0	1	クロマツ	○	○						環境林(保全1)
2012	オ	114	0	1	クロマツ	○	○						環境林(保全1)
2012	オ	115	0	1	クロマツ	○	○						環境林(保全1)
2012	オ	116	0	1	クロマツ	○	○						環境林(保全1)
2012	オ	117	0	1	クロマツ	○	○						環境林(保全1)
2012	オ	118	0	1	クロマツ	○	○						環境林(保全1)
2012	オ	122	0	1	クロマツ	○	○						環境林(保全1)
2012	カ	1	1	1	クロマツ	○	○						環境林(保全1)
2012	カ	1	2	1	クロマツ	○	○						環境林(保全1)
2012	カ	2	0	1	クロマツ	○	○						環境林(保全1)
2012	カ	3	0	1	クロマツ	○	○						環境林(保全1)
2012	カ	4	0	1	クロマツ	○	○						環境林(保全1)
2012	カ	5	0	1	クロマツ	○	○						環境林(保全1)
2012	カ	6	0	1	クロマツ	○	○						環境林(保全1)
2012	カ	7	0	1	クロマツ	○	○						環境林(保全1)
2012	カ	8	0	1	クロマツ	○	○						環境林(保全1)
2012	カ	9	0	1	クロマツ	○	○						環境林(保全1)
2012	カ	10	0	1	クロマツ	○	○						環境林(保全1)
2012	カ	12	0	1	クロマツ	○	○						環境林(保全1)
2012	カ	13	0	1	クロマツ	○	○						環境林(保全1)
2012	カ	14	0	1	クロマツ	○	○						環境林(保全1)
2012	カ	15	0	1	クロマツ	○	○						環境林(保全1)
2012	カ	16	0	1	クロマツ	○	○						環境林(保全1)
2012	カ	17	0	1	クロマツ	○	○						環境林(保全1)
2012	カ	18	0	1	クロマツ	○	○						環境林(保全1)
2012	カ	19	0	1	クロマツ	○	○						環境林(保全1)
2012	カ	20	0	1	クロマツ	○	○						環境林(保全1)
2012	カ	21	0	1	クロマツ	○	○						環境林(保全1)

林小班						森林の機能					施業方法		
林班	事林班	小班	枝番	種番	樹種	水源涵養 維持増進森林	山地災害防止 土壌保全機能森林	快適環境形成機能 維持増進森林	保健機能 維持増進森林	木材生産機能 維持増進森林	伐期の延長を 推進すべき森林 標準伐期齢+10年	長伐期を 推進すべき森林 標準伐期齢×2	三重県型森林 区分
2012	カ	22	0	1	クロマツ	○	○						環境林(保全1)
2012	カ	23	0	1	クロマツ	○	○						環境林(保全1)
2012	カ	24	0	1	クロマツ	○	○						環境林(保全1)
2012	カ	25	0	1	クロマツ	○	○						環境林(保全1)
2012	カ	26	0	1	クロマツ	○	○						環境林(保全1)
2012	カ	27	0	1	クロマツ	○	○						環境林(保全1)
2012	カ	28	0	1	クロマツ	○	○						環境林(保全1)
2012	カ	29	0	1	クロマツ	○	○						環境林(保全1)
2012	カ	30	0	1	クロマツ	○	○						環境林(保全1)
2012	カ	31	0	1	クロマツ	○	○						環境林(保全1)
2012	カ	32	0	1	クロマツ	○	○						環境林(保全1)
2012	カ	33	0	1	クロマツ	○	○						環境林(保全1)
2012	カ	34	0	1	クロマツ	○	○						環境林(保全1)
2012	カ	35	0	1	クロマツ	○	○						環境林(保全1)
2012	カ	36	0	1	クロマツ	○	○						環境林(保全1)
2012	カ	37	0	1	クロマツ	○	○						環境林(保全1)
2012	カ	38	0	1	クロマツ	○	○						環境林(保全1)
2012	カ	39	0	1	クロマツ	○	○						環境林(保全1)
2012	カ	40	0	1	クロマツ	○	○						環境林(保全1)
2012	カ	41	0	1	クロマツ	○	○						環境林(保全1)
2012	カ	42	0	1	クロマツ	○	○						環境林(保全1)
2012	カ	43	0	1	クロマツ	○	○						環境林(保全1)
2012	カ	44	0	1	クロマツ	○	○						環境林(保全1)
2012	カ	45	0	1	クロマツ	○	○						環境林(保全1)
2012	カ	46	0	1	クロマツ	○	○						環境林(保全1)
2012	カ	47	0	1	クロマツ	○	○						環境林(保全1)
2012	カ	48	0	1	クロマツ	○	○						環境林(保全1)
2012	カ	49	0	1	クロマツ	○	○						環境林(保全1)
2012	カ	50	0	1	クロマツ	○	○						環境林(保全1)
2012	カ	51	0	1	クロマツ	○	○						環境林(保全1)
2012	カ	52	0	1	クロマツ	○	○						環境林(保全1)
2012	カ	53	0	1	クロマツ	○	○						環境林(保全1)
2012	カ	53	1	1	クロマツ	○	○						環境林(保全1)
2012	カ	54	0	1	クロマツ	○	○						環境林(保全1)
2012	カ	55	0	1	クロマツ	○	○						環境林(保全1)
2012	カ	56	0	1	クロマツ	○	○						環境林(保全1)
2012	カ	57	0	1	クロマツ	○	○						環境林(保全1)
2012	カ	58	0	1	クロマツ	○	○						環境林(保全1)
2012	カ	59	0	1	クロマツ	○	○						環境林(保全1)
2012	カ	60	0	1	クロマツ	○	○						環境林(保全1)
2012	カ	61	0	1	クロマツ	○	○						環境林(保全1)
2012	カ	62	0	1	クロマツ	○	○						環境林(保全1)
2012	カ	63	0	1	クロマツ	○	○						環境林(保全1)
2012	カ	64	0	1	クロマツ	○	○						環境林(保全1)
2012	カ	65	0	1	クロマツ	○	○						環境林(保全1)
2012	カ	66	0	1	クロマツ	○	○						環境林(保全1)
2012	カ	67	0	1	クロマツ	○	○						環境林(保全1)
2012	カ	68	0	1	クロマツ	○	○						環境林(保全1)
2012	カ	69	0	1	クロマツ	○	○						環境林(保全1)
2012	カ	70	0	1	クロマツ	○	○						環境林(保全1)
2012	カ	71	0	1	クロマツ	○	○						環境林(保全1)
2012	カ	72	0	1	クロマツ	○	○						環境林(保全1)
2012	カ	73	0	1	クロマツ	○	○						環境林(保全1)
2012	カ	74	0	1	クロマツ	○	○						環境林(保全1)
2012	カ	75	0	1	クロマツ	○	○						環境林(保全1)
2012	カ	76	0	1	クロマツ	○	○						環境林(保全1)
2012	カ	77	0	1	クロマツ	○	○						環境林(保全2)
2012	カ	78	0	1	クロマツ								環境林(保全2)
2012	カ	79	0	1	クロマツ								環境林(保全2)
2012	カ	80	0	1	クロマツ								環境林(保全2)
3001	ア	248	0	1	クロマツ	○	○			○			生産林
3002	ア	20	0	1	スギ					○			生産林
3002	ア	21	0	1	クロマツ					○			生産林
3002	ア	22	0	1	クロマツ					○			生産林
3002	ア	23	0	1	クロマツ					○			生産林
3002	ア	24	0	1	クロマツ					○			生産林
3002	ア	25	0	1	クロマツ					○			生産林
3002	ア	26	0	1	クロマツ					○			生産林
3002	ア	27	0	1	クロマツ					○			生産林
3002	ア	28	0	1	クロマツ					○			生産林
3002	ア	29	0	1	クロマツ					○			生産林
3002	ア	30	0	1	クロマツ					○			生産林
3002	ア	31	0	1	スギ					○			生産林
3002	ア	31	0	2	クロマツ					○			生産林
3002	ア	32	0	1	クロマツ					○			生産林
3002	ア	33	0	1	クロマツ					○			生産林
3002	ア	35	0	1	クロマツ					○			生産林
3002	ア	36	0	1	クロマツ					○			生産林
3002	ア	37	0	1	クロマツ					○			生産林
3002	ア	38	0	1	クロマツ					○			生産林
3002	ア	39	0	1	クロマツ					○			生産林
3002	ア	40	0	1	クロマツ					○			生産林
3002	ア	41	0	1	クロマツ					○			生産林
3002	ア	42	0	1	クロマツ					○			生産林
3002	イ	1	0	1	ヒノキ					○			生産林
3002	イ	3	0	1	クロマツ			○	○				環境林(保全2)

林小班						森林の機能					施業方法		三重県型森林区分
林班	事林班	小班	枝番	種番	樹種	水源涵養 維持増進森林	山地災害防止 土壌保全機能森林	快適環境形成機能 維持増進森林	保健機能 維持増進森林	木材生産機能 維持増進森林	伐期の延長を 推進すべき森林 標準伐期齢+10年	長伐期を 推進すべき森林 標準伐期齢×2	
3002	イ	4	0	1	クロマツ			○	○				環境林(保全2)
3002	イ	5	0	1	スギ			○	○				環境林(保全2)
3002	イ	6	0	1	クロマツ			○	○				環境林(保全2)
3002	イ	7	0	1	クロマツ			○	○				環境林(保全2)
3002	イ	8	0	1	クロマツ			○	○				環境林(保全2)
3002	イ	9	0	1	クロマツ			○	○				環境林(保全2)
3002	イ	10	0	1	クロマツ			○	○				環境林(保全2)
3002	イ	11	0	1	クロマツ			○	○				環境林(保全2)
3002	イ	12	0	1	スギ			○	○				環境林(保全2)
3002	イ	13	0	1	クロマツ			○	○				環境林(保全2)
3002	イ	14	0	1	クロマツ					○			生産林
3002	イ	15	0	1	クロマツ					○			生産林
3002	イ	16	0	1	クロマツ					○			生産林
3002	イ	17	0	1	クロマツ					○			生産林
3002	イ	18	0	1	クロマツ					○			生産林
3002	イ	19	0	1	クロマツ					○			生産林
3002	イ	22	0	1	クロマツ					○			生産林
3002	ウ	1	0	1	クロマツ					○			生産林
3002	ウ	2	0	1	クロマツ					○			生産林
3002	ウ	3	0	1	クロマツ					○			生産林
3002	ウ	4	0	1	クロマツ					○			生産林
3002	ウ	5	0	1	クロマツ					○			生産林
3002	ウ	6	0	1	クロマツ			○	○				環境林(保全2)
3002	ウ	7	0	1	クロマツ			○	○				環境林(保全2)
3002	ウ	8	0	1	クロマツ			○	○				環境林(保全2)
3002	ウ	9	0	1	クロマツ			○	○				環境林(保全2)
3002	ウ	10	0	1	クロマツ			○	○				環境林(保全2)
3002	ウ	11	0	1	クロマツ			○	○				環境林(保全2)
3002	ウ	12	0	1	クロマツ			○	○				環境林(保全2)
3002	ウ	13	0	1	クロマツ			○	○				環境林(保全2)
3002	ウ	14	0	1	クロマツ					○			生産林
3002	ウ	15	0	1	クロマツ			○	○				環境林(保全2)
3002	ウ	16	0	1	クロマツ			○	○				環境林(保全2)
3002	ウ	17	0	1	クロマツ			○	○				環境林(保全2)
3002	ウ	20	0	1	クロマツ			○	○				環境林(保全2)
3002	ウ	21	0	1	クロマツ			○	○				環境林(保全2)
3002	ウ	22	0	1	クロマツ			○	○				環境林(保全2)
3002	ウ	23	0	1	クロマツ			○	○				環境林(保全2)
3002	ウ	24	0	1	クロマツ			○	○				環境林(保全2)
3002	ウ	25	0	1	クロマツ			○	○				環境林(保全2)
3002	ウ	26	0	1	クロマツ			○	○				環境林(保全2)
3002	ウ	27	0	1	クロマツ					○			生産林
3002	ウ	28	0	1	アカマツ			○	○				環境林(保全2)
3002	ウ	33	0	1	クロマツ			○	○				環境林(保全2)
3002	ウ	34	0	1	クロマツ			○	○				環境林(保全2)
3002	ウ	39	0	1	クロマツ			○	○				環境林(保全2)
3002	ウ	41	0	1	クロマツ			○	○				環境林(保全2)
3002	ウ	43	0	1	クロマツ			○	○				環境林(保全2)
3002	ウ	46	0	1	ヒノキ			○	○				環境林(保全2)
3002	ウ	47	0	1	クロマツ			○	○				環境林(保全2)
3002	ウ	50	0	1	ヒノキ			○	○				環境林(保全2)
3002	ウ	51	0	1	クロマツ			○	○				環境林(保全2)
3002	ウ	52	0	1	クロマツ			○	○				環境林(保全2)
3002	ウ	55	0	1	クロマツ			○	○				環境林(保全2)
3002	ウ	56	0	1	クロマツ			○	○				環境林(保全2)
3002	ウ	57	0	1	スギ			○	○				環境林(保全2)
3002	ウ	58	0	1	クロマツ			○	○				環境林(保全2)
3002	ウ	59	0	1	クロマツ			○	○				環境林(保全2)
3002	ウ	60	0	1	クロマツ			○	○				環境林(保全2)
3002	ウ	61	0	1	クロマツ			○	○				環境林(保全2)
3002	ウ	62	0	1	クロマツ			○	○				環境林(保全2)
3002	ウ	63	0	1	クロマツ			○	○				環境林(保全2)
3002	ウ	64	0	1	クロマツ			○	○				環境林(保全2)
3002	ウ	65	0	1	クロマツ			○	○				環境林(保全2)
3002	ウ	66	0	1	ヒノキ			○	○				環境林(保全2)
3002	ウ	68	0	1	クロマツ			○	○				環境林(保全2)
3002	ウ	69	0	1	クロマツ			○	○				環境林(保全2)
3002	ウ	70	0	1	クロマツ			○	○				環境林(保全2)
3002	ウ	71	0	1	クロマツ			○	○				環境林(保全2)
3002	ウ	72	0	1	クロマツ			○	○				環境林(保全2)
3002	ウ	82	0	1	クロマツ					○			生産林
3002	ウ	83	0	1	クロマツ					○			生産林
3002	ウ	84	0	1	クロマツ					○			生産林
3002	ウ	85	0	1	クロマツ					○			生産林
3002	ウ	86	0	1	クロマツ					○			生産林
3002	ウ	87	0	1	クロマツ					○			生産林
3002	ウ	88	0	1	クロマツ					○			生産林
3002	ウ	89	0	1	クロマツ					○			生産林
3002	ウ	90	0	1	クロマツ					○			生産林
4001	ア	1	0	1	クロマツ			○	○				環境林(共生)
4001	ア	1	0	2	クロマツ			○	○				環境林(共生)
4001	ア	2	0	1	クロマツ			○	○				環境林(共生)
4001	ア	3	0	1	クロマツ			○	○				環境林(共生)
4001	ア	4	0	1	クロマツ			○	○				環境林(共生)
4001	ア	5	0	1	クロマツ			○	○				環境林(共生)
4001	ア	6	0	1	クロマツ			○	○				環境林(共生)

林小班						森林の機能					施業方法		三重県型森林区分
林班	事林班	小班	枝番	種番	樹種	水源涵養 維持増進森林	山地災害防止 土壌保全機能森林	快適環境形成機能 維持増進森林	保健機能 維持増進森林	木材生産機能 維持増進森林	伐期の延長を 推進すべき森林 標準伐期齢+10年	長伐期を 推進すべき森林 標準伐期齢×2	
4001	ア	7	0	1	クロマツ			○	○				環境林(共生)
4001	ア	8	0	1	クロマツ			○	○				環境林(共生)
4001	ア	9	0	1	スギ			○	○				環境林(共生)
4001	ア	10	0	1	スギ			○	○				環境林(共生)
4001	ア	11	0	1	スギ			○	○				環境林(共生)
4001	ア	15	0	1	スギ			○	○				環境林(共生)
4001	ア	15	0	2	クロマツ			○	○				環境林(共生)
4001	ア	16	0	1	クロマツ			○	○				環境林(共生)
4001	ア	17	0	1	クロマツ			○	○				環境林(共生)
4001	ア	18	0	1	クロマツ			○	○				環境林(共生)
4001	ア	18	0	2	クロマツ			○	○				環境林(共生)
4001	ア	19	0	1	クロマツ			○	○				環境林(共生)
4001	ア	20	0	1	スギ			○	○				環境林(共生)
4001	ア	21	0	1	クロマツ			○	○				環境林(共生)
4001	ア	22	0	1	スギ			○	○				環境林(共生)
4001	ア	23	0	1	スギ			○	○				環境林(共生)
4001	ア	24	0	1	クロマツ			○	○				環境林(共生)
4001	ア	25	0	1	クロマツ			○	○				環境林(共生)
4001	ア	26	0	1	クロマツ			○	○				環境林(共生)
4001	ア	27	0	1	クロマツ			○	○				環境林(共生)
4001	ア	28	0	1	クロマツ			○	○				環境林(共生)

伊勢市　人工林･天然林別

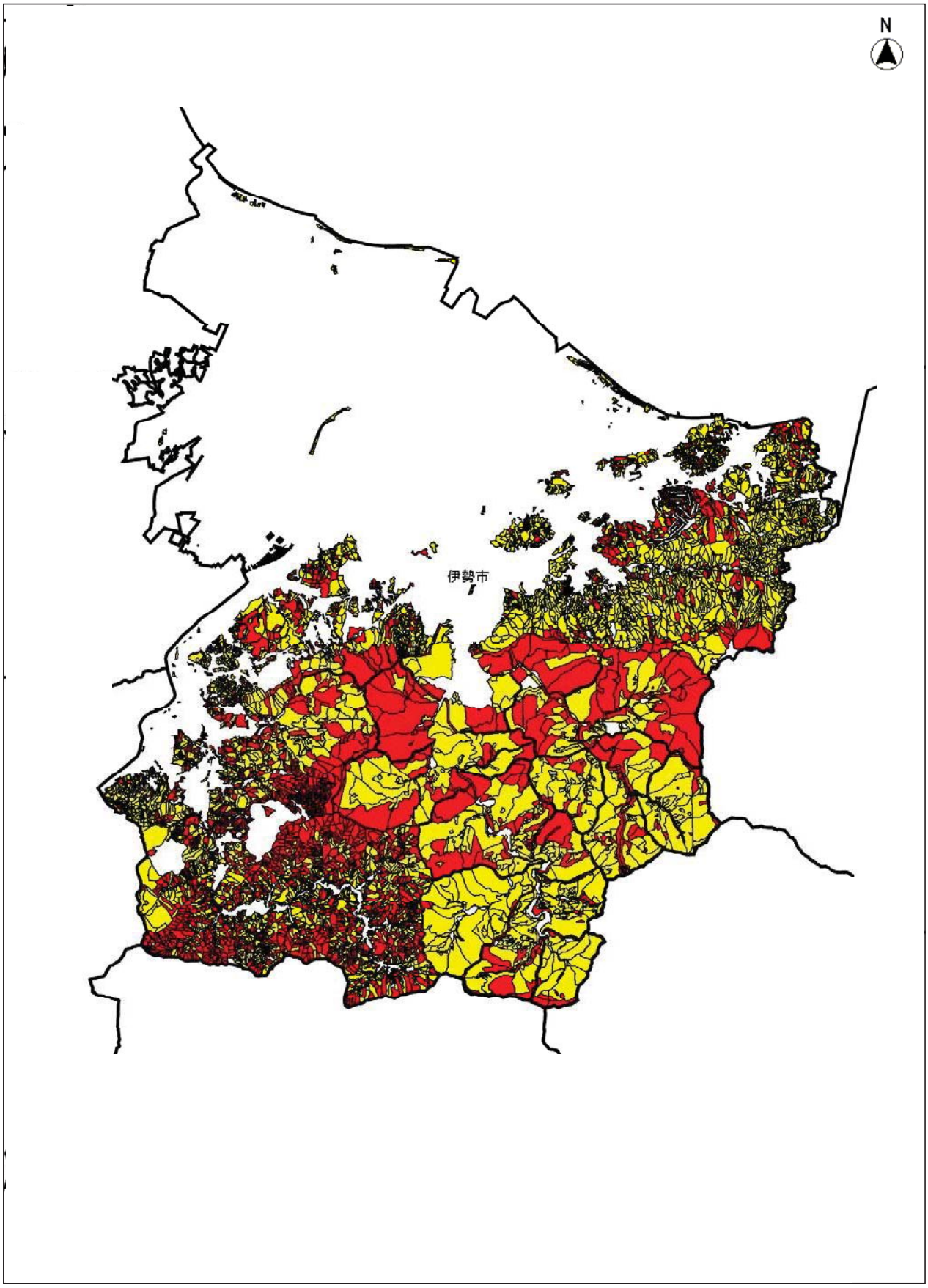

人工林
天然林

縮尺 1 : 80000

伊勢市　鳥獣害防止森林区域

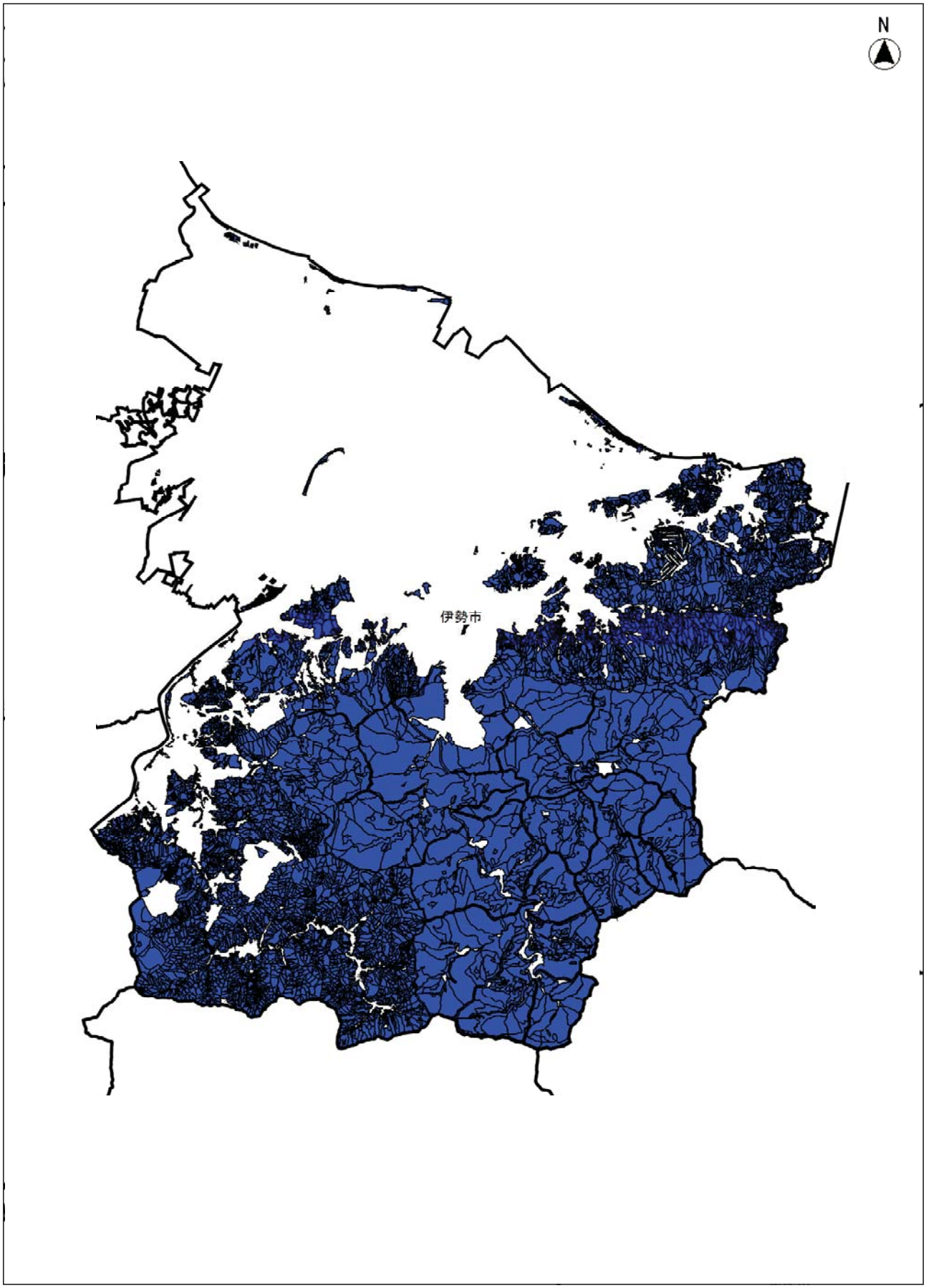

縮尺 1 : 80000

鳥獣害防止森林区域

付属概要図

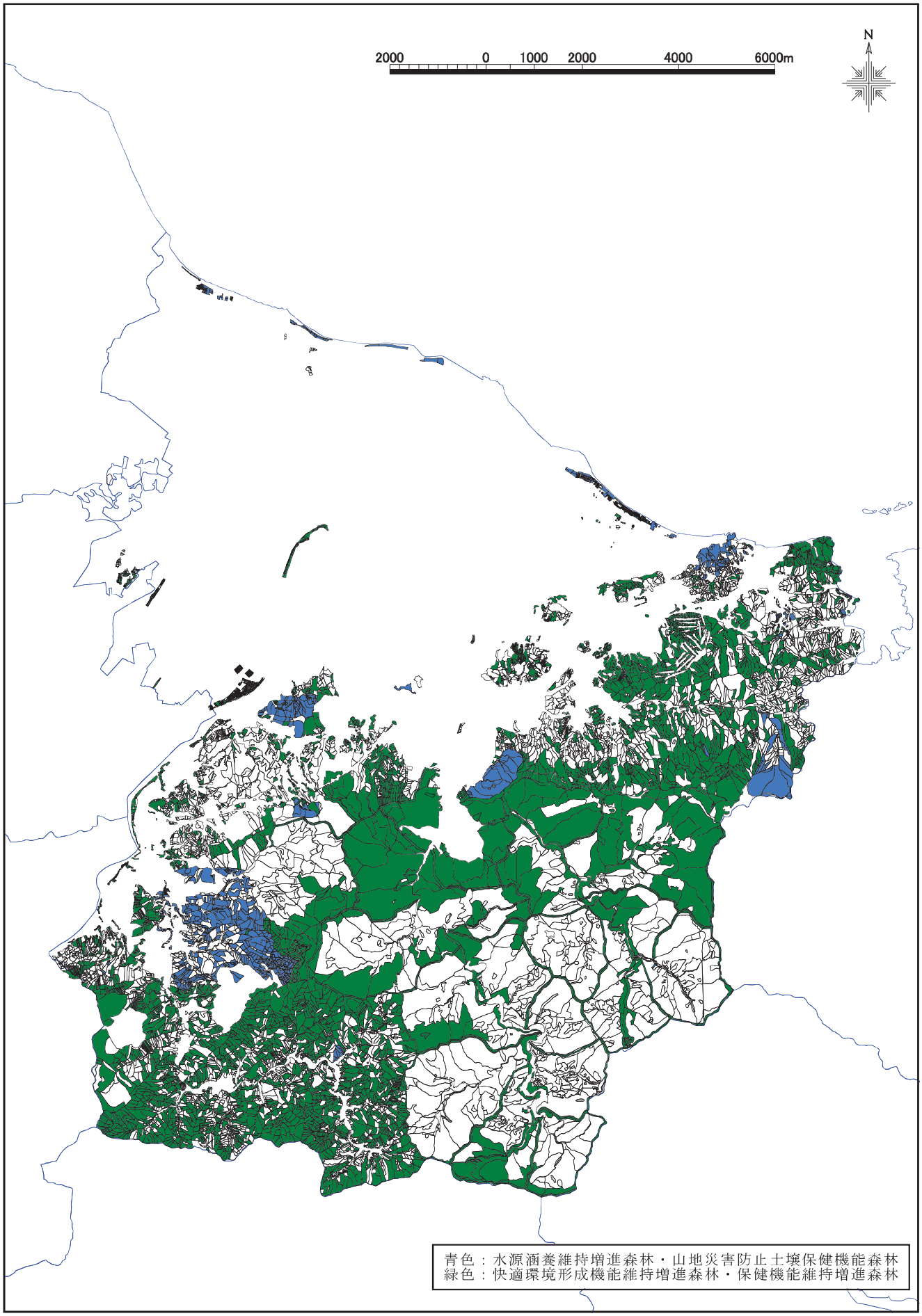
2000
0
1000
2000
4000
6000m
N
青色：水源涵養維持増進森林・山地災害防止土壌保健機能森林
緑色：快適環境形成機能維持増進森林・保健機能維持増進森林

付属概要図

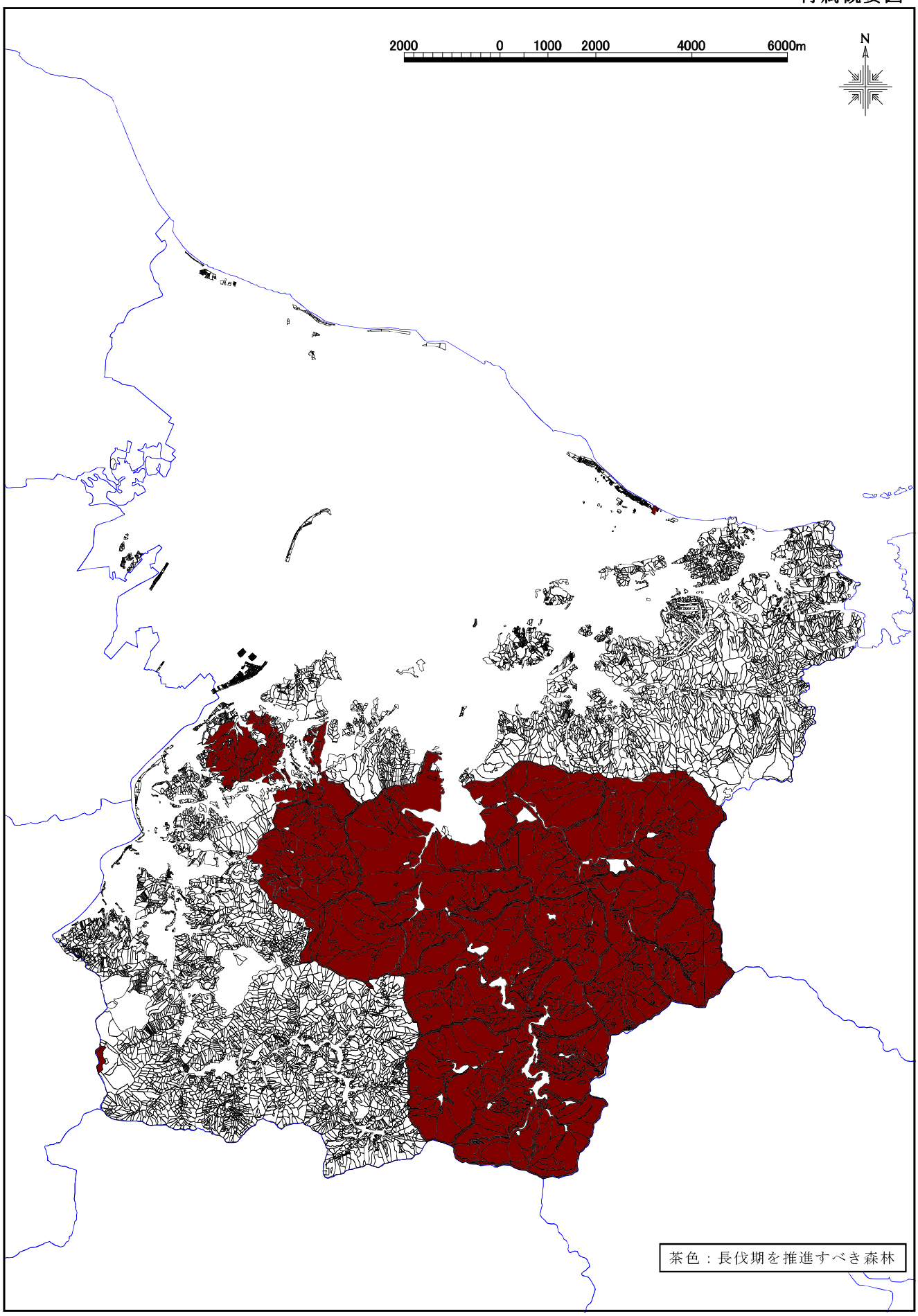
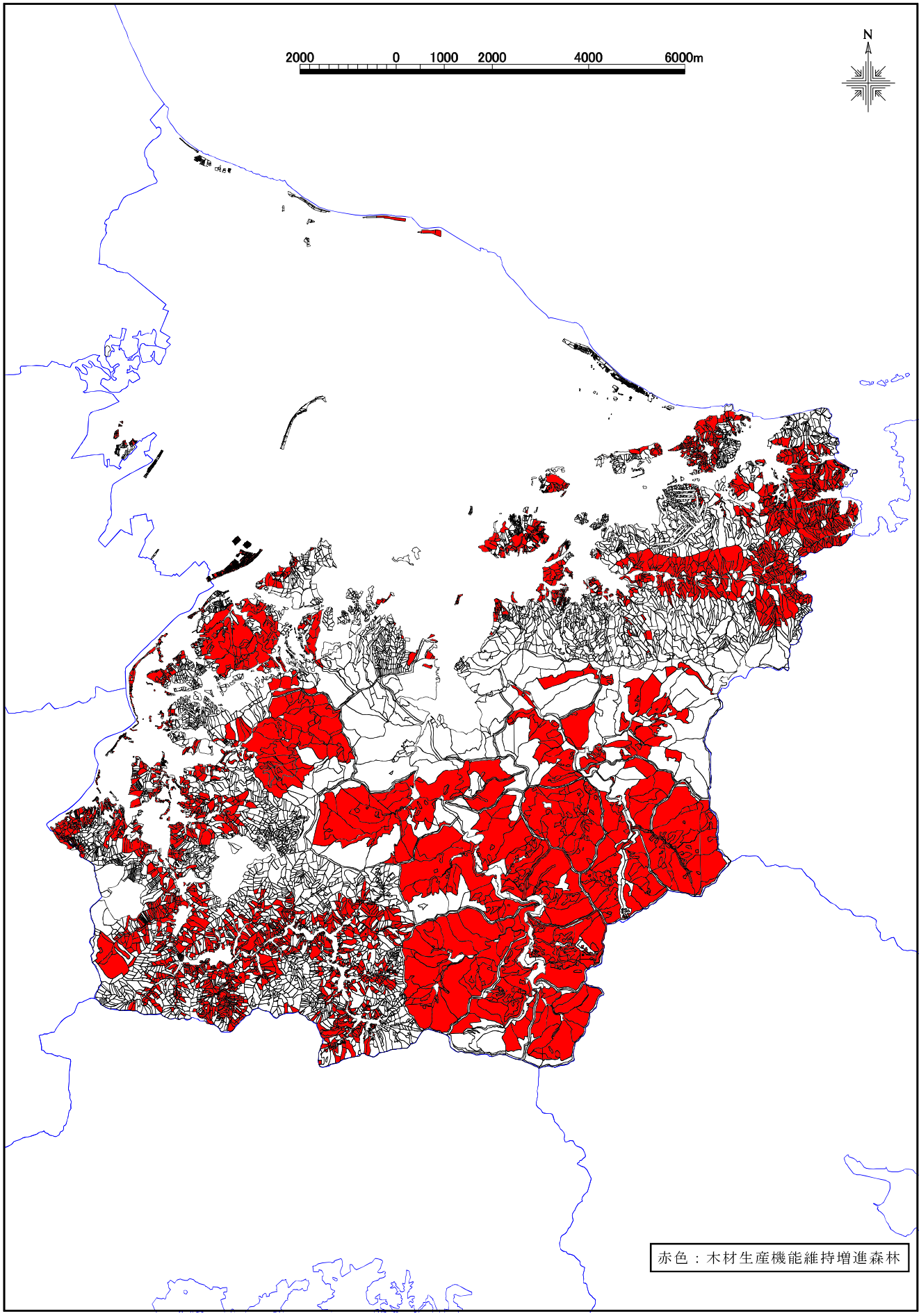
付属概要図