宮川水系奥河内川洪水浸水想定区域図[浸水継続時間(想定最大規模)]

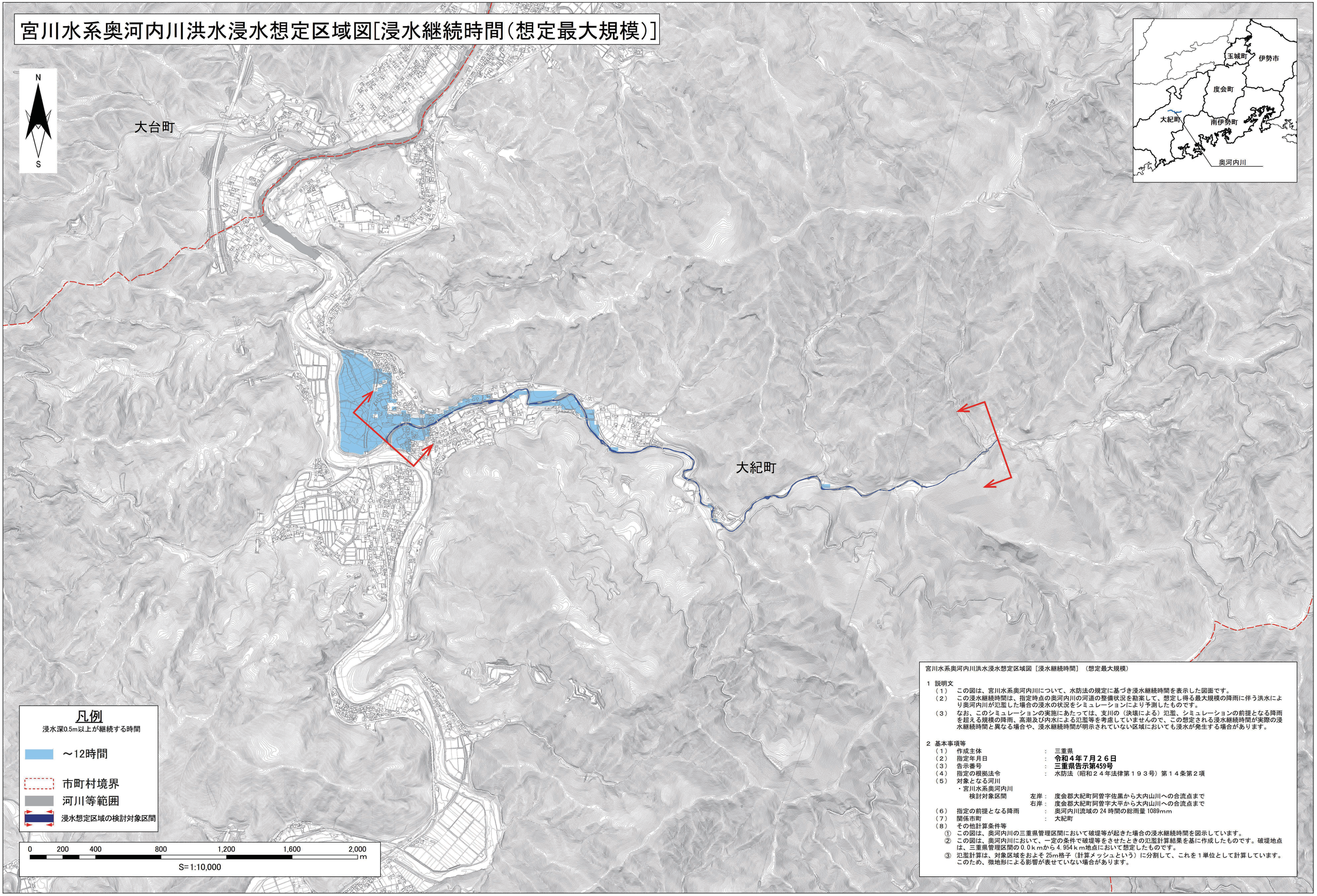

宮川水系奥河内川洪水浸水想定区域図［浸水継続時間］（想定最大規模）

1　説明文

（１）　この図は、宮川水系奥河内川について、水防法の規定に基づき浸水継続時間を表示した図面です。

（２）　この浸水継続時間は、指定時点の奥河内川の河道の整備状況を勘案して、想定し得る最大規模の降雨に伴う洪水により奥河内川が氾濫した場合の浸水の状況をシミュレーションにより予測したものです。

（３）　なお、このシミュレーションの実施にあたっては、支川の（決壊による）氾濫、シミュレーションの前提となる降雨を超える規模の降雨、高潮及び内水による氾濫等を考慮していませんので、この想定される浸水継続時間が実際の浸水継続時間と異なる場合や、浸水継続時間が明示されていない区域においても浸水が発生する場合があります。

2　基本事項等

（１）　作成主体　：　三重県

（２）　指定年月日　：　**令和４年７月２６日**

（３）　告示番号　：　**三重県告示第459号**

（４）　指定の根拠法令　：　水防法（昭和２４年法律第１９３号）第１４条第２項

（５）　対象となる河川

・宮川水系奥河内川

検討対象区間　左岸：　度会郡大紀町阿曽字佐黒から大内山川への合流点まで

右岸：　度会郡大紀町阿曽字大平から大内山川への合流点まで

（６）　指定の前提となる降雨　：　奥河内川流域の 24 時間の総雨量 1089mm

（７）　関係市町　：　大紀町

（８）　その他計算条件等

①　この図は、奥河内川の三重県管理区間において破堤等が起きた場合の浸水継続時間を図示しています。

②　この図は、奥河内川において、一定の条件で破堤等をさせたときの氾濫計算結果を基に作成したものです。破堤地点は、三重県管理区間の 0.0ｋｍから 4.954ｋｍ地点において想定したものです。

③　氾濫計算は、対象区域をおよそ 25m格子（計算メッシュという）に分割して、これを１単位として計算しています。このため、微地形による影響が表せていない場合があります。

この地図は三重県市町総合事務組合管理者の承認を得て、同組合所管の「2017三重県共有デジタル地図（数値地形図縮図2,500を使用し、調整したものである。（承認番号：三総合地第42号）
本成果を複製あるいは使用して地図を調整する場合は、同組合の承認を必用とする。