

教育委員会定例会事項書

令和5年9月4日(月)
9:30～ 教育委員室

1 開会宣言

議事録署名者 栗 須 委 員

2 前回定例会審議結果の確認(別紙参照)

3 議 題

議案第 17号 職員の懲戒処分について

議案第 18号 懲戒処分の指針の一部改正について

議案第 19号 地方教育行政の組織及び運営に関する法律第23条の規定に基づく職務権限の特例に関する条例の一部を改正する条例案

4 報 告 題

報告 1 令和6年度三重県立高等学校入学者選抜実施要項及び三重県立特別支援学校入学者募集要項について

報告 2 令和6年度使用県立高等学校及び県立特別支援学校教科書の採択について

報告 3 令和6年度使用小学校用教科用図書の各採択地区における採択について

報告 4 紀南地域新高等学校について

5 閉 会 宣 言

前回定例会の審議結果

1 日時

令和5年8月17日(木)

開会 13時30分

閉会 14時22分

2 場所

教育委員室

3 出席者及び欠席委員の氏名

出席者 福永教育長、大森委員、北野委員、栗須委員、富樫委員

議事録署名者 北野委員

4 採択議案の件名

議案第15号 「多度大社上げ馬神事」について

議案第16号 令和5年度教育功労者表彰について

5 請願陳情の付議の結果

請願1 「ハラスメントの防止等に関する基本方針」等の記載内容の見直しを求める請願について

請願2 県立学校への太陽光発電設備の設置促進に関する請願について

請願1については不採択、請願2については採択とする。

6 諸般の報告

報告1 令和6年度三重県公立学校教員採用選考試験第1次選考試験の結果について

7 その他会議において必要と認めた事項

該当なし

報告 1

令和 6 年度三重県立高等学校入学者選抜実施要項
及び三重県立特別支援学校入学者募集要項について

令和 6 年度三重県立高等学校入学者選抜実施要項及び三重県立特別支援学校入学者募集
要項について、別紙のとおり報告する。

令和 5 年 9 月 4 日提出

三重県教育委員会事務局
高校教育課長
特別支援教育課長

令和6年度三重県立高等学校入学者選抜実施要項における主な変更点の概要について

1 各選抜の入学志願及び後期選抜の志願変更等における受付期間について（実施要項 P.6、10、11、16、17、18、20、23、29、30、34、35、36、37、38、40、41）

志願者がWeb出願システムにより応募手続を行う期間、志願者の在籍中学校等がWeb出願システムにより調査書を提出する期間、紙の書類を提出する期間について、それぞれ分けて記載する。

頁	(新)	(旧)																														
P.6	第2 前期選抜 1 募集 (3) 募集方法 ア 受付期間及び受付時間 (7) Web出願システムによる入学願書の受付 <table border="1" style="width: 100%;"> <thead> <tr> <th colspan="2">受付期間・受付時間</th> </tr> </thead> <tbody> <tr> <td>令和5年12月1日(金) 9時から</td> <td></td> </tr> <tr> <td>令和6年1月12日(金) 17時まで</td> <td></td> </tr> </tbody> </table> (1) Web出願システムによる調査書の受付 (令和5年度中学校等卒業見込者) <table border="1" style="width: 100%;"> <thead> <tr> <th colspan="2">受付期間・受付時間</th> </tr> </thead> <tbody> <tr> <td>令和6年1月15日(月) 9時から</td> <td></td> </tr> <tr> <td>令和6年1月19日(金) 17時まで</td> <td></td> </tr> </tbody> </table> (ウ) 出願書類の受付 <table border="1" style="width: 100%;"> <thead> <tr> <th>区分</th> <th>受付期間</th> <th>受付時間</th> </tr> </thead> <tbody> <tr> <td>全日制</td> <td>令和6年1月23日(火)から 令和6年1月26日(金)まで</td> <td>9時から16時まで (締切日は9時から15時までとする。)</td> </tr> <tr> <td>定時制</td> <td>令和6年1月23日(火)から 令和6年1月26日(金)まで</td> <td>13時から20時まで (締切日は13時から17時までとする。)</td> </tr> </tbody> </table> (備考) 郵送の場合は、受付締切期限までに必着のこと。	受付期間・受付時間		令和5年12月1日(金) 9時から		令和6年1月12日(金) 17時まで		受付期間・受付時間		令和6年1月15日(月) 9時から		令和6年1月19日(金) 17時まで		区分	受付期間	受付時間	全日制	令和6年1月23日(火)から 令和6年1月26日(金)まで	9時から16時まで (締切日は9時から15時までとする。)	定時制	令和6年1月23日(火)から 令和6年1月26日(金)まで	13時から20時まで (締切日は13時から17時までとする。)	第2 前期選抜 1 募集 (3) 募集方法 ア 出願関係書類の受付期間及び受付時間 <table border="1" style="width: 100%;"> <thead> <tr> <th>区分</th> <th>受付期間</th> <th>受付時間</th> </tr> </thead> <tbody> <tr> <td>全日制</td> <td>1月23日(月)から 1月26日(木)まで</td> <td>9時から16時まで (締切日は9時から15時までとする。)</td> </tr> <tr> <td>定時制</td> <td>1月23日(月)から 1月26日(木)まで</td> <td>13時から20時まで (締切日は13時から17時までとする。)</td> </tr> </tbody> </table> (備考) 郵送の場合は、受付締切期限までに必着のこと。	区分	受付期間	受付時間	全日制	1月23日(月)から 1月26日(木)まで	9時から16時まで (締切日は9時から15時までとする。)	定時制	1月23日(月)から 1月26日(木)まで	13時から20時まで (締切日は13時から17時までとする。)
	受付期間・受付時間																															
	令和5年12月1日(金) 9時から																															
	令和6年1月12日(金) 17時まで																															
	受付期間・受付時間																															
令和6年1月15日(月) 9時から																																
令和6年1月19日(金) 17時まで																																
区分	受付期間	受付時間																														
全日制	令和6年1月23日(火)から 令和6年1月26日(金)まで	9時から16時まで (締切日は9時から15時までとする。)																														
定時制	令和6年1月23日(火)から 令和6年1月26日(金)まで	13時から20時まで (締切日は13時から17時までとする。)																														
区分	受付期間	受付時間																														
全日制	1月23日(月)から 1月26日(木)まで	9時から16時まで (締切日は9時から15時までとする。)																														
定時制	1月23日(月)から 1月26日(木)まで	13時から20時まで (締切日は13時から17時までとする。)																														

※ 後期選抜以降の選抜も、同様に変更する。

2 後期選抜の志願校等変更手続きについて（実施要項 P. 11～12、様式 6、7、8、9）
後期選抜における志願校等の変更に係る手続きは、高校に書類を持参する手続から、
Web 出願システムでの手続に変更する。

このことに伴い、志願変更に係る様式 6～9 を変更する。

頁	(新)	(旧)
P. 11 12	<p>第3 後期選抜 1 募集</p> <p>(4) 志願高等学校等の変更</p> <p>イ 志願変更手続</p> <p>(7) 志願高等学校を変更する場合</p> <ul style="list-style-type: none"> ・ 志願高等学校を変更しようとする者は、在学する中学校等の校長に申し出るとともに、志願校変更願（様式 6）を在学する中学校等の校長に提出する。 ・ 中学校等の校長は Web 出願システムにより、<u>志願変更前の高等学校長及び志願変更先高等学校長に、志願校変更願（様式 6）の PDF ファイルを提出する。</u> ・ 志願者は、Web 出願システムの入学願書（様式 1）に志願変更先の志願情報を入力し、印刷して中学校等の校長に提出する。 ・ 中学校等の校長は Web 出願システムにより、<u>志願変更先の高等学校長に、調査書（様式 4）のデータを提出するとともに、志願校変更者一覧表（様式 7）の PDF ファイルを提出する。</u> ・ 志願変更先の高等学校長は、出願書類等を確認し、適正であると認められる場合には、これを受理し、受検番号を発行する。 ・ 志願者は、新たに「受検票（様式 3）」を印刷して写真を貼付し、中学校等が写真の上から所定のシールを貼る。 <p>(イ) 志願する課程、学科・コースを変更する場合</p> <ul style="list-style-type: none"> ・ 志願する課程、学科・コースを変更しようとする者は、在学する中学校等の校長に申し出るとともに、<u>志願学科等変更願（様式 8）を、在学する中学校等の校長に提出する。</u> ・ 中学校等の校長は Web 出願システムにより、<u>出願した高等学校長に、志願学科等変更願（様式 8）の</u> 	<p>第3 後期選抜 1 募集</p> <p>(4) 志願高等学校等の変更</p> <p>ア 変更手続</p> <p>(7) 志願高等学校又は課程、学科・コースを変更しようとする者は、在学する中学校等の校長に申し出る。</p> <p>(イ) 志願変更の申し出を受けた中学校等の校長は、次の変更手続を行う。</p> <ul style="list-style-type: none"> ・ なお、手続には、入学者選抜又は入学者選考事務に係る証明書（様式 25）の提示を必要とする。 ・ ただし、既に中学校等を卒業した志願者については、原則として本人が手続を行う。また、県外からの志願者については、原則として保護者が手続を行う。 <p>a 志願高等学校を変更する場合</p> <ul style="list-style-type: none"> ・ 中学校等の校長は、出願関係書類を提出した高等学校長に、志願変更を申し出た者の志願校変更願（様式 6）を提出し、志願校変更証明書（様式 7）を受け取る。 ・ 志願者は、Web 出願システムの入学願書（様式 1）に、志願情報を変更して登録する。 ・ 中学校等の校長は、志願変更先の高等学校ごとに、Web 出願システムに調査書（様式 4）のデータを登録するとともに、志願校変更証明書（様式 7）、志願者一覧表（様式 26）及び志願者の出願関係書類を志願変更先の高等学校長に提出する。 ・ 志願変更先の高等学校長は、出願関係書類を確認し、適正であると認められる場合には、これを受理し、受検番号を発行する。 ・ 志願者は、新たに受検票（様式 3）を印刷して写真を貼付し、中学校等が写真の上から所定のシールを貼る。 <p>b 志願する課程、学科・コースを変更する場合</p> <ul style="list-style-type: none"> ・ 中学校等の校長は、出願した高等学校長に志願する課程、学科・コースの

	<p><u>PDFファイルを提出する。</u></p> <ul style="list-style-type: none"> 志願者は、Web出願システムの入学願書（様式1）に志願変更先の志願情報を入力し、印刷して中学校等の校長に提出する。 志願先高等学校長は、出願書類等を確認し、適正であると認められる場合には、これを受理し、受検番号を発行する。 志願者は、新たに受検票（様式3）を印刷して写真を貼付し、中学校等が写真の上から所定のシールを貼る。 <p><u>(ウ) その他</u></p> <ul style="list-style-type: none"> 志願する課程を変更する場合は、出願していた高等学校で入学選抜手数料の差額（定時制課程から全日制課程への変更1,250円、通信制課程から全日制課程への変更は2,200円、通信制課程から定時制課程への変更は950円）の三重県収入証紙を、提出済の収入証紙納付書（様式2）に、<u>ア・(ウ)の受付期間内に追加貼付する。</u> <u>既に中学校等を卒業した志願者は、原則として本人が、ア・(ウ)の受付期間内に入学願書の入力を行い、ア・(ウ)の受付期間内に、志願校の変更の場合は志願校変更願（様式6）を2枚作成し、それぞれ志願変更前及び志願変更先の高等学校長に提出することとし、志願学科等の変更の場合は志願学科等変更願（様式8）を志願した高等学校長に提出することとする。</u> <p>（備考） 海外帰国生徒・外国人生徒等に係る特別枠入学者選抜における志願変更については、第7・<u>5</u>・(4)・アにより、手続を行う。</p>	<p>変更を申し出た者の志願学科等変更願（様式8-1）を提出し、志願学科等変更許可書（様式9-1）を受け取る。</p> <ul style="list-style-type: none"> 志願者は、Web出願システムの入学願書（様式1）に、志願情報を変更して登録する。 志願先高等学校長は、出願関係書類を確認し、適正であると認められる場合には、これを受理し、受検番号を発行する。 志願者は、新たに受検票（様式3）を印刷して写真を貼付し、中学校等が写真の上から所定のシールを貼る。 <p>※ 志願する課程を変更する場合は、志願していた高等学校で入学選抜手数料の差額（定時制課程から全日制課程への変更1,250円、通信制課程から全日制課程への変更は2,200円、通信制課程から定時制課程への変更は950円）の三重県収入証紙を提出済の収入証紙納付書（様式2）に追加貼付した後、志願変更する。</p> <p>（備考） 海外帰国生徒・外国人生徒等に係る特別枠入学者選抜における志願変更については、第7・<u>5</u>・(4)・アにより、手続を行う。</p>
<p>様式 6~9</p>	<ul style="list-style-type: none"> ○ 志願校変更願（様式6） ○ <u>志願校変更者一覧表（様式7）</u> ○ 志願学科等変更願（様式8） ○ 海外帰国生徒・外国人生徒等に係る特別枠入学者選抜の志願変更願（様式9） 	<ul style="list-style-type: none"> ○ 志願校変更願（様式6） ○ 志願校変更証明書（様式7） ○ 志願学科等変更願（様式8-1） ○ 志願学科等変更許可書（様式9-1） ○ 海外帰国生徒・外国人生徒等に係る特別枠入学者選抜の志願変更願（様式8-2） ○ 海外帰国生徒・外国人生徒等に係る特別枠入学者選抜の志願変更許可書（様式9-2）

3 (付) 令和6年度三重県立高等学校入学志願者の個人情報取扱要項 (実施要項 P. 53)

口頭による個人情報提供の申請について、各選抜の追検査、再募集、追加募集を対象として追加するとともに、提供する期間を4月末までとする。また、受検者の保護者等による申請手続を記載する。

頁	(新)	(旧)
P. 53	<p><口頭による個人情報提供の申請></p> <p>1 提供する個人情報 <u>各高等学校の前期選抜及び追検査、特別選抜、後期選抜及び追検査、再募集、追加募集における合否判定のための資料として保有する以下の(1)～(5)の個人情報について、受検者の申請に応じ、本人に、個人情報を提供する。</u></p> <p>(1) 調査書の「各教科の学習の記録」欄の教科別の「第3学年」の評定 (2) 面接又は「自己表現」の各学校の基準に基づく総合的評価 (3) 作文又は小論文の各学校の基準に基づく総合的評価 (4) 学力検査又は総合問題の各学校の基準に基づく総合的評価 (5) 実技検査等の各学校の基準に基づく総合的評価</p>	<p><口頭による個人情報の開示請求></p> <p>1 開示する情報 受検者の請求に応じ、本人に、以下の情報のうち各高等学校別実施要項に定めた選抜方法に該当する個人情報を開示する。</p> <p>(1) 前期選抜 ア 調査書の「各教科の学習の記録」欄の教科別の「第3学年」の評定 イ 面接又は「自己表現」の各学校の基準に基づく総合的評価 ウ 作文又は小論文の各学校の基準に基づく総合的評価 エ 学力検査又は総合問題の各学校の基準に基づく総合的評価 オ 実技検査等の各学校の基準に基づく総合的評価</p> <p>(2) 特別選抜 ア 調査書の「各教科の学習の記録」欄の教科別の「第3学年」の評定 イ 面接又は「自己表現」の各学校の基準に基づく総合的評価 ウ 作文の各学校の基準に基づく総合的評価 エ 実技検査等の各学校の基準に基づく総合的評価</p> <p>(3) 後期選抜 ア 調査書の「各教科の学習の記録」欄の教科別の「第3学年」の評定 イ 学力検査の各教科別の得点及び実技検査の得点 ウ 面接又は「自己表現」の各学校の基準に基づく総合的評価 エ 作文の各学校の基準に基づく総合的評価 オ 実技検査等の各学校の基準に基づく総合的評価</p>

2 実施方法

(3) 個人情報提供の期間

ア 個人情報提供の期間（土曜日、日曜日及び祝日は除く。）

(ア) 前期選抜及び前期選抜追検査、特別選抜

令和6年2月15日(木)から
4月30日(火)まで

(イ) 後期選抜

令和6年3月18日(月)から
4月30日(火)まで

(ロ) 後期選抜追検査、全日制課程及び定時制課程の再募集

令和6年3月26日(火)から
4月30日(火)まで

(ハ) 夜間定時制課程の追加募集

令和6年3月29日(金)から
4月30日(火)まで

(ニ) 通信制課程の再募集

令和6年4月11日(木)から
4月30日(火)まで

※ 上記期間のうち、3月1日(金)(三重県立高等学校卒業式の開催日)、3月11日(月)(後期選抜の検査日)、3月22日(金)(後期選抜追検査及び再募集の検査日)は、情報提供を行わない。

イ 個人情報提供の申請受付時間

申請者は、原則として上記アの期間内の次の時間内に(1)の方法により申請する。

- ・ 全日制課程及び松阪高等学校通信制課程は、9時から17時まで
- ・ 定時制課程及び北星高等学校通信制課程は、13時から17時まで

(4) 受検者本人以外（保護者等）による申請方法

上記(2)とともに、承諾書（受検者本人の自筆）、受検者と保護者等との関係を証明するための書類（戸籍謄本又は戸籍抄本又は住民票（続柄の記載されたもの））、保護者等が本人であることを証明する書類（顔写真付きの書類は1種類、顔写真付きでない書類は2種類）を提示し、上記(3)のイに示す期間内かつイに示す時間内に申請を行う。

2 実施方法

(3) 請求及び開示の期間

ア 前期選抜、特別選抜

令和5年2月14日(火)から
2月20日(月)まで（土曜日、日曜日は除く。）

令和5年3月20日(月)から
3月31日(金)まで（土曜日、日曜日及び祝日は除く。）

・ 全日制課程は、9時から17時まで（2月14日(火)は、9時30分から17時まで）

・ 定時制課程及び北星高等学校通信制課程は、13時から20時まで

イ 後期選抜

令和5年3月20日(月)から
3月31日(金)まで（土曜日、日曜日及び祝日は除く。）

・ 全日制課程及び松阪高等学校通信制課程は、9時から17時まで

・ 定時制課程及び北星高等学校通信制課程は、13時から20時まで

ウ 開示は、請求された時点で即時開示することとし、郵送は行わない。

エ 詳細については、受検した高等学校に問い合わせること。

4 前期選抜等の入学確約書について（様式 1、22、23、24）

前期選抜、中高一貫教育に係る選抜、特別選抜、スポーツ特別枠選抜において合格内定した場合、入学すること等を確認するために提出する入学確約書（様式 22、23、24）をなくし、Web 出願システムの入学願書（様式 1）により入学確約を行うこととする。

- 入学確約書（様式 22、23、24）を削除し、前期選抜等の入学願書（様式 1）に入学確約の欄を追加する。

（旧）

- ・ 入学願書（様式 1）は、全選抜で共通の様式
- ・ 入学確約は、入学確約書（様式 22、23、24）で確認



（新）

- ・ 入学願書（様式 1）を、前期選抜等の様式と、後期選抜以降の選抜の様式とに区別
- ・ 前期選抜等の入学願書に「入学確約」の欄を追加

<前期選抜等の入学願書（様式 1）の下部>

入学 確約	（前期選抜・連携型中高一貫教育に係る選抜・特別選抜・スポーツ特別枠選抜） 貴校の合格者として内定した場合は、相違なく入学することを確認します。
	（スポーツ特別枠選抜） スポーツ特別枠選抜において内定した場合は、志願した競技の部活動に相違なく入部することを確認します。

- ・ 入学確約書（様式 22、23、24）を削除

- 様式 22 以降の様式番号を変更する。

県立高等学校入学者選抜に係る様式は様式 1～22 とし、県立高等学校入学者選抜及び県立特別支援学校入学者選考の共通様式である「入学者選抜又は入学者選考事務に係る証明書」を様式 23 とする。

（旧）

- ・ 入学確約書（様式 22）
- ・ 入学確約書〔特別選抜〕（様式 23）
- ・ 入学確約書〔スポーツ特別枠選抜〕（様式 24）
- ・ 入学者選抜又は入学者選考事務に係る証明書（様式 25）
- ・ 志願者一覧表（様式 26）



（新）

- ・ 志願者一覧表（様式 22）
- ・ 入学者選抜又は入学者選考事務に係る証明書（様式 23）

別冊資料

令和 6 年度

三重県立高等学校入学者選抜実施要項

三重県立特別支援学校入学者募集要項

三重県教育委員会

令和6年度三重県立高等学校入学者選抜実施日程

※ Web出願システムによる入学願書等の入力期間等は、巻末の「実施日程（詳細）」に示す。

○ 全日制課程及び定時制課程

月日(曜日)	全日制課程	定時制課程
1月23日(火)	前期選抜・連携型中高一貫教育に係る選抜・特別選抜・スポーツ特別枠選抜出願書類受付開始	
1月26日(金)	前期選抜・連携型中高一貫教育に係る選抜・特別選抜・スポーツ特別枠選抜出願書類受付締切	
2月5日(月)	前期選抜・連携型中高一貫教育に係る選抜・特別選抜・スポーツ特別枠選抜の検査	
6日(火)	※ 日程等の詳細は各高等学校が指定する。	
2月13日(火)	前期選抜・連携型中高一貫教育に係る選抜・特別選抜・スポーツ特別枠選抜の追検査	
2月15日(木)	前期選抜・連携型中高一貫教育に係る選抜・特別選抜・スポーツ特別枠選抜合格内定通知 後期選抜募集人数発表	
2月22日(木)	後期選抜出願書類受付開始	
2月27日(火)		後期選抜出願書類受付締切
2月28日(水)	後期選抜出願書類受付締切	
3月4日(月)	志願変更書類受付開始	
3月5日(火)		志願変更書類受付締切
3月6日(水)	志願変更書類受付締切	
3月11日(月)	後期選抜の検査	
3月18日(月)	合格者発表(前期選抜・連携型中高一貫教育に係る選抜・特別選抜・スポーツ特別枠選抜を含む) 再募集公告	
3月19日(火)	追検査・再募集出願書類受付開始	
3月21日(木)	追検査・再募集出願書類受付締切	
3月22日(金)	追検査・再募集の検査	
3月26日(火)	追検査・再募集合格者発表	追加募集公告 追加募集出願書類受付開始
3月27日(水)		追加募集出願書類受付締切
3月28日(木)		追加募集の検査
3月29日(金)		追加募集合格者発表

注1 表中の「連携型中高一貫教育に係る選抜」は、飯南高等学校で実施する選抜を示す。

2 表中の「特別選抜」は、あけぼの学園高等学校、四日市工業高等学校(定時制課程)、北星高等学校、飯野高等学校(定時制課程)、みえ夢学園高等学校、伊勢まなび高等学校で実施する選抜を示す。

○ 通信制課程

月日(曜日)	前期選抜	月日(曜日)	後期選抜	月日(曜日)	再募集
1月23日(火)	出願書類受付開始	2月22日(木)	出願書類受付開始	3月26日(火)	出願書類受付開始
1月26日(金)	出願書類受付締切	2月27日(火)	出願書類受付締切	4月1日(月)	出願書類受付締切
2月5日(月)	検査	3月4日(月)	志願変更書類受付開始	4月3日(水)	検査
2月13日(火)	追検査	3月5日(火)	志願変更書類受付締切	4月11日(木)	までに合格者に通知
2月15日(木)	までに合格内定者に通知	3月11日(月)	検査		
		3月18日(月)	までに合格者に通知		
		3月22日(金)	追検査		
		3月26日(火)	追検査の合格者発表		

令和6年度三重県立特別支援学校入学者選考実施日程

月日(曜日)	選考	月日(曜日)	再募集
1月23日(火)	願書等受付開始	2月22日(木)	願書等受付開始
1月26日(金)	願書等受付締切	2月28日(水)	願書等受付締切
2月6日(火)	選考	3月19日(火)	選考
2月13日(火)	追選考	3月21日(木)	合格者発表
2月15日(木)	合格者発表		

※ 出願にあたっては、令和6年1月25日(木)までに、出願を希望する学校において教育相談を必ず受けること。

目 次

令和6年度三重県立高等学校入学者選抜実施要項

I 全日制・定時制課程入学者選抜実施要項

第1 共通

1	募集	1
2	調査書等の作成	3
3	選抜	5
4	その他	5

第2 前期選抜

1	募集	6
2	検査	7
3	追検査	7
4	選抜方法	8
5	合格内定者の決定	8
6	合格内定の通知	8
7	合格者の発表	8
8	合格内定とならなかった者の後期選抜への応募	8
9	その他	9

第3 後期選抜

1	募集	10
2	検査	12
3	選抜方法	13
4	合格者の決定	14
5	合格者の発表	14
6	入学辞退	14
7	追検査	14
8	夜間定時制課程における外国人生徒等の選抜	15
9	その他	15

第4 再募集・追加募集

1	全日制課程及び昼間定時制課程の再募集	16
2	夜間定時制課程の再募集	17
3	夜間定時制課程の追加募集	18
4	夜間定時制課程における外国人生徒等の再募集及び追加募集	19
5	その他	19

第5 連携型中高一貫教育に係る選抜

1	募集	20
2	検査	20
3	追検査	20
4	選抜方法	21
5	合格内定者の決定	21
6	合格内定の通知	21
7	合格者の発表	21
8	合格内定とならなかった者の後期選抜への応募	21

第6 特別選抜

1	募集	22
2	検査	24
3	追検査	24
4	選抜方法	25
5	合格内定者の決定	25
6	合格内定の通知	25
7	合格者の発表	25
8	合格内定とならなかった者の後期選抜への応募	25

第7 海外帰国生徒・外国人生徒等に係る特別枠入学者選抜

1	応募資格	26
2	提出書類	26
3	募集人数	26
4	前期選抜	27
5	後期選抜	28

第8 スポーツ特別枠選抜

1	募集	30
2	検査	31
3	追検査	31
4	選抜方法	31
5	合格内定者の決定	31
6	合格内定の通知	32
7	合格者の発表	32
8	合格内定とならなかった者の後期選抜への応募	32
9	その他	32

II 通信制課程入学者選抜実施要項

1	募集	33
2	前期選抜	34
3	後期選抜	35
4	再募集	37
5	その他	37

III 秋期入学者選抜実施要項

1	募集	38
2	検査	39
3	選抜	39
4	合格者の発表	39
5	追検査	39
6	再募集	40

IV 専攻科入学者選抜実施要項

1	募集 -----	41
2	面接検査 -----	42
3	選抜 -----	42
4	合格者の発表 -----	42

(付)

・	令和6年度三重県立高等学校への志願学区外及び県外からの入学志願者等 取扱要項 -----	43
・	保護者の転住を伴わない県外からの入学志願に関する要項 -----	46
・	三重県立高等学校通学区域に関する規則（抜粋） -----	49
・	三重県立高等学校の所在地 -----	52
・	令和6年度三重県立高等学校入学志願者の個人情報取扱要項 -----	53

<別表1>	令和6年度三重県立高等学校入学者選抜に関する各高等学校別実施 要項 -----	54
-------	--	----

<別表2>	令和6年度三重県立高等学校入学者選抜で前期選抜を実施する高等 学校の「学校の特色」「選抜において重視する要件」「検査内容」 「選抜方法」一覧 -----	62
-------	--	----

<別表3>	令和6年度三重県立高等学校入学者選抜における後期選抜の選抜方法 の(1)において、調査書の「各教科の学習の記録」等により選ぶ人数 を募集定員の110%又は120%に設定する高等学校、学科・コースの 一覧 -----	130
-------	--	-----

<別表4>	令和6年度三重県立高等学校入学者選抜における各高等学校別後期 選抜の選抜資料及び選抜方法の最終段階における「特に重視する選 抜資料等」一覧 -----	131
-------	---	-----

<別表5>	令和6年度三重県立高等学校入学者選抜でスポーツ特別枠選抜を実 施する高等学校の「募集競技」「募集学科」一覧 -----	137
-------	--	-----

<別表6>	令和6年度三重県立高等学校入学者選抜でスポーツ特別枠選抜を実 施する高等学校の「募集競技」「応募資格」「実技検査」「選抜方 法」一覧 -----	138
-------	--	-----

<別表7>	令和6年度三重県立高等学校入学者選抜における海外帰国生徒・ 外国人生徒等に係る特別枠入学者選抜の「実施校」「募集学科・ コース」「募集人数」「検査内容」一覧 -----	156
-------	--	-----

令和6年度三重県立特別支援学校入学者募集要項

1	募集する学校及び学科	157
2	応募資格のある者	157
3	選考	159
	(1) 入学願書等の受付期間	
	(2) 受付時間	
	(3) 出願書類及び提出先	
	(4) 選考期日	
	(5) 選考内容	
	(6) 選考場所	
	(7) その他	
	(8) 追選考	
4	合格者の決定及び発表	160
5	再募集	161
	(1) 再募集を受けられる者	
	(2) 再募集入学願書等の受付期間	
	(3) 受付時間	
	(4) 出願書類及び提出先	
	(5) 選考期日	
	(6) 選考内容	
	(7) 選考場所	
	(8) 合格者の決定及び発表	
	(9) 追選考	
6	その他	161

令和6年度三重県立高等学校入学者選抜実施要項



令和6年度三重県立高等学校入学者選抜実施要項

令和6年度三重県立高等学校の第1学年入学者の選抜は、この要項の定めるところによる。

なお、義務教育学校においては、この要項及び各様式のすべての記載について、中学校等の「第1学年」を「第7学年」、「第2学年」を「第8学年」、「第3学年」を「第9学年」とするものとする。

I 全日制・定時制課程入学者選抜実施要項

第1 共通

1 募集

(1) 応募資格

三重県立高等学校に入学を志願することのできる者は、次のア、イ、ウのいずれかの条件を満たし、かつエ又はオに該当するものとする。ただし、高等学校等に在籍している者を除く。

ア 学校教育法第1条に規定する中学校もしくは特別支援学校の中学部もしくは義務教育学校を卒業した者又は令和6年3月卒業見込みの者

イ 学校教育法第1条に規定する中等教育学校の前期課程を修了した者又は令和6年3月修了見込みの者

(以下、中学校、特別支援学校の中学部、義務教育学校の後期課程及び中等教育学校の前期課程を総称して「中学校等」という。)

ウ 学校教育法施行規則(昭和22年5月文部省令第11号)第95条各号の一に該当する者

エ 全日制課程を志願する場合は、原則として保護者とともに県内に居住している者

オ 定時制課程を志願する場合は、原則として県内に居住又は勤務している者

外国の中学校等を既に卒業した者が志願する場合、三重県立高等学校入学者選抜への応募資格を出願手続までに三重県教育委員会高校教育課で確認する。

(2) 入学定員

令和6年度三重県立高等学校第1学年生徒の入学定員は、別に告示する。

※ 別表1「令和6年度三重県立高等学校入学者選抜に関する各高等学校別実施要項」参照

(3) 志願できる区域

入学志願できる区域は、「三重県立高等学校通学区域に関する規則」(昭和33年1月三重県教育委員会規則第13号。以下「通学区域に関する規則」という。)に定めるところによる。

(4) 募集方法

ア 志願者の応募手続

(7) 三重県立高等学校入学者選抜Web出願システム(以下「Web出願システム」という。)の入学願書(様式1)に、出願に必要な情報(以下「志願情報」という。)を入力する。

(イ) 入学選抜手数料として全日制は2,200円、定時制は950円の三重県収入証紙を収入証紙納付書(様式2)に貼付して、在学する中学校等の校長を経由して志願先高等学校長に提出する。
なお、既に中学校等を卒業した志願者については原則として本人が提出し、県外からの志願者については原則として保護者が提出する。

(ウ) 県内居住者で、転居等の事由により、通学区域に関する規則に規定する保護者の居住する住所の属する学区又は当該学区に隣接する学区(以下「志願学区」という。)外の高等学校を志願する者、県外に居住する志願者及び県内に居住していて県外の中学校等を卒業見込みの志願者は、「令和6年度三重県立高等学校への志願学区外及び県外からの入学志願者等取扱要項」に定める手続を行う。

- (イ) 入学願書データ、調査書データ及び出願書類（以下「出願書類等」という。）を志願先高等学校に受理された者は、受検票発行メールの受信後、受検票（様式3）をWeb出願システムから印刷し写真を貼付して在学する中学校等に提出し、中学校等が写真の上から所定のシールを貼る。なお、既に中学校等を卒業した志願者については、受検票（様式3）に写真を貼付し、本人が写真の上から所定のシールを貼る。
- (オ) 納入した入学選 hands 手数料は、事由のいかんを問わず返却しない。

イ 志願者が在学する中学校等又は卒業した中学校等の校長の応募手続

志願者が在学する中学校等の校長は、志願情報に誤りがないことを確認のうえ、次の手続を行う。

なお、(イ)の手続には、入学者選抜又は入学者選考事務に係る証明書（様式23）の提示を必要とする。

既に中学校等を卒業した志願者については、原則として本人が(イ)の手続を行う。また、県外からの志願者については、原則として保護者が(イ)の手続を行う。

(7) 出願書類等の作成

a 調査書（様式4）を選抜ごとに作成する。

令和6年3月卒業見込みの志願者については、志願先高等学校ごとにWeb出願システムで調査書（様式4）のデータを提出する。既に中学校等を卒業した志願者については、卒業した中学校等の校長が調査書（様式4）1通を厳封して本人に交付する。ただし、平成30年3月以前の中学校等卒業者については、卒業証明書をもってこれに代える。また、外国の中学校等を卒業又は卒業見込みの志願者で、調査書（様式4）のデータの提出や調査書（様式4）の記載が無理な場合は、外国における最終学校の成績証明書、もしくは、これに代わるもので代替することができる。

b 令和6年3月卒業見込みの者について、調査書の各教科の学習の記録の評定分布表（様式5）を作成する。（後期選抜のみ）

c 必要に応じて、通学区域外高等学校入学志願許可申請書等（様式12、様式13-1、様式13-2、様式14）の副申書を作成する。

(イ) 出願書類の提出

a 志願先高等学校長へ提出すべき書類

(a) 在学する中学校等の志願者の収入証紙納付書（様式2）等の出願書類を取りまとめ、調査書の各教科の学習の記録の評定分布表（様式5）（後期選抜のみ）及び志願者一覧表（様式22）を添えて提出する。

南伊勢高等学校を志願する場合は度会校舎に提出する。

なお、既に中学校等を卒業した志願者については原則として本人が提出し、県外からの志願者については原則として保護者が提出する。また、既に中学校等を卒業した志願者については、志願者一覧表（様式22）は提出しない。

外国の中学校等を既に卒業した者は、応募資格を証明する書類を志願する高等学校に提示する。

(b) 県内居住者で、転居等の事由により、志願学区外の高等学校を志願する者については通学区域外高等学校入学志願許可申請書（様式12）を、県外に居住する志願者については三重県立高等学校入学志願許可申請書（様式13-1、様式13-2）を、県内に居住していて県外の中学校等を卒業見込みの志願者等については三重県立高等学校入学志願届出書（様式14）を上記(a)に添付して提出する。

ただし、県外に居住する志願者のうち覚書等による志願者については、三重県立高等学校入学志願許可申請書に代えて入学志願整理票を提出する。

(c) 前期選抜等及び後期選抜において出願書類を郵送する場合、又は遠隔地等の場合で出願書類を郵送する場合、在籍する中学校等の校長は郵送する旨を志願先高等学校長に直接連絡し、受付締切期限までに志願先高等学校に必着するように送付する。

- b 三重県教育委員会事務局高校教育課へ提出すべき書類（後期選抜の志願者がいる場合のみ）

調査書の各教科の学習の記録の評定分布表（様式5）を次により提出する。

- (a) 県内の市町等立中学校等は、令和6年2月28日（水）12時までに当該市町等教育委員会へ提出する。また、各市町等教育委員会はこれらを取りまとめ、令和6年3月5日（火）までに三重県教育委員会事務局高校教育課へ提出する。
- (b) 国立、私立及び県外の中学校等は、令和6年2月28日（水）12時までに三重県教育委員会事務局高校教育課へ提出する。

ウ 志願先高等学校の処理すべき事務

- (7) 出願書類等が適正であると認められる場合にはWeb出願システムで受理処理を行い、受検番号を発行する。
- (イ) 出願書類等を受理する際、通学区域に関する規則第3条第1項に基づいて入学志願しなければならない学科・コースを設置する高等学校にあっては、志願者の志願学区を確認する。
- (ウ) 出願書類等受付締切後及び志願変更受付締切後、直ちに、志願者数を三重県教育委員会事務局高校教育課へ報告する。
- (5) 受検時に特別な配慮を必要とする者の入学志願について
受検時に特別な配慮を必要とする者については、在学する中学校等の校長より志願先高等学校長にその旨を申し出る。既に中学校等を卒業した志願者が受検時に特別な配慮を必要とする場合は、志願先高等学校長にその旨を申し出る。申し出を受けた高等学校長は、特別な措置を実施する場合、事前に三重県教育委員会事務局高校教育課の承認を受ける。
- (6) 中学校卒業者と同等以上の学力があると認められる者の入学志願について
学校教育法施行規則第95条第5号の適用を受けようとする者が出願書類等を提出したときは、志願先高等学校において先に仮受付を行い、志願先高等学校長が中学校卒業者と同等以上の学力があると認定したとき、正式に出願書類等の受付を行い、入学者選抜の対象とする。

2 調査書等の作成

(1) 調査書作成委員会の設置

- ア 調査書（様式4）の作成に当たっては、中学校等ごとに調査書作成委員会を設けて、調査書の公正を期するための審議を行う。
- イ 調査書作成委員会は、中学校等の校長を委員長として組織する。

(2) 調査書（様式4）の作成要領

ア 「1 各教科の学習の記録（評定）」の記入について

- (7) 第1学年及び第2学年について
指導要録の「学習の記録」を転記する。
- (イ) 第3学年について
前期選抜を志願する者については、第1学期及び第2学期の成績を十分加味した12月末現在の成績を、目標に準拠した評価（いわゆる絶対評価）により5段階で評定し、記入する。
また、二学期制を実施する中学校等については、前期の成績を十分加味した後期の12月末現在の成績を、目標に準拠した評価（いわゆる絶対評価）により5段階で評定し、記入する。
後期選抜、再募集及び追加募集を志願する者については、第1学期及び第2学期の成績を十分加味した第3学期の1月末現在の成績を、目標に準拠した評価（いわゆる絶対評価）により5段階で評定し、記入する。

また、二学期制を実施する中学校等については、前期の成績を十分加味した後期の1月末現在の成績を、目標に準拠した評価（いわゆる絶対評価）により5段階で評定し、記入する。

イ 「1 各教科の学習の記録（観点別学習状況）」の記入について

「指導要録の記入と取扱い」（令和2年3月三重県教育委員会）に基づき、学習指導要領に示す各教科の目標に照らして、観点ごとに上記②・(2)・ア・(イ)に準じて評価し、A、B、Cで記入する。

<各教科の観点>（令和5年度中学校等卒業見込者及び令和3年度以降中学校等卒業者）

教科	番号	観 点
全教科	①	知識・技能
	②	思考・判断・表現
	③	主体的に学習に取り組む態度

ウ 「2 総合的な学習の時間の記録」の記入について

指導要録の記載に準じ、文章で記入する。

エ 「3 特別活動の記録及び行動の記録」の記入について

特別活動及び行動の状況について、項目ごとに個性や長所を積極的に評価し、十分満足できる場合に○印を記入する。

オ 「4 出欠・健康の記録」の記入について

(7) 第1学年及び第2学年について

・ 指導要録の「出欠の記録」を転記する。

(イ) 第3学年について

・ 前期選抜を志願する者については、令和5年12月末現在において記入する。

・ 後期選抜、再募集及び追加募集を志願する者については、令和6年1月末現在において記入する。

(ウ) 「欠席理由の主なもの」の記入について

・ 各学年とも、引き続き7日以上欠席した場合に、その主な理由を記入する。また、断続して20日以上欠席した場合についても、その主な理由を記入する。

(エ) 「健康の状況」の記入について

・ 健康状況全般に関して、進学後特に配慮を必要とする事項について、文章で記入する。

カ 「5 その他参考となる諸事項」の記入について

上記イからオで表記したこと以外に、志願者の長所、特技、生徒会活動、スポーツ活動、文化活動、職場体験活動、社会活動、ボランティア活動歴等について、積極的に記入する。

キ 既に中学校等を卒業した者について

調査書（様式4）に、指導要録の記載を転記するが、上記アからカに準じるものとする。

ただし、平成30年3月以前の中学校等卒業者については卒業証明書をもってこれに代える。

(3) 調査書の各教科の学習の記録の評定分布表（様式5）の作成要領

中学校等の校長は、次の要領により作成する。

ア 第3学年全員について、後期選抜における評定を対象として作成する。

イ 教科別、評定別に生徒数を記入する。「合計人数」の欄には、各教科の合計人数を記入する。

また、各教科の評定別生徒数の合計人数に対する割合（％）を記入する。

なお、教科により合計人数が異なる場合は、その理由を備考欄に記入する。

ウ 「調査書作成委員会の記録」を記入する。

3 選 抜

(1) 基本方針

入学者の選抜については、調査書（様式4）、学力検査及びその他選抜のための資料に基づき、各高等学校長が公正かつ的確に行う。

なお、調査書中の「各教科の学習の記録」以外の記載事項についても積極的に活用し、健康の状況については、修学の可否の判定のみに用いることとする。

(2) 入学者選抜委員会

各高等学校は、入学者選抜事務の公正かつ適正な遂行のため、校長を委員長とし、下記の事務を遂行するために必要な校務分掌担当者を含め、適切な人数で構成する入学者選抜委員会を設置する。

各高等学校は、入学者選抜委員会についての内規を定める。

ア 学力検査実行管理に関する事務

- ・ 学力検査当日の監督等の役割分担作成及び運用に係る事務
- ・ 学力検査会場の設営に係る事務
- ・ 学力検査問題等受領、点検及び整理に係る事務
- ・ その他校長が必要と認める事務

イ 入学者選抜に関する事務

- ・ 中学校等からの出願書類等及び選抜資料の受領、点検及び整理に係る事務
- ・ 採点に関する職員の役割の分担に係る事務
- ・ 各教科の採点基準作成及び決定に係る事務
- ・ 面接又は「自己表現」、作文又は小論文、実技検査等についての評価基準の作成及び評価に係る事務
- ・ 解答用紙等の管理及び採点の監督に係る事務
- ・ 選抜資料のコンピュータへのデータ入力等に係る事務
- ・ 採点結果の点検に係る事務
- ・ 合否判定の原案及び資料の作成に係る事務
- ・ 合格通知書作成等の合格者発表に係る事務
- ・ 個人情報の提供に係る事務
- ・ その他校長が必要と認める事務

なお、前期選抜等を実施する学校においては、その選抜を実施する学科・コースの特色等により、後期選抜とは異なる構成員の委員会を設けることができる。また、上記の委員会をその果たす役割から、学力検査実行管理委員会と入学者選抜委員会との2つの委員会に分けてもよい。

(3) 合否判定会議

各高等学校は、原則としてすべての教員で構成する合否判定会議を設置する。

(4) 合格者の決定

合格者は、合否判定会議の審議に基づき、各高等学校長が決定する。

4 その他

桑名高等学校衛生看護科は、高等学校衛生看護科と専攻科をあわせた5年一貫教育を行う。
四日市工業高等学校ものづくり創造専攻科の入学者選抜実施要項は、別に定める。

第2 前期選抜

1 募集

(1) 前期選抜を実施する高等学校の学科・コース及び募集枠等

前期選抜を実施する高等学校の学科・コース及び募集枠等は別表1に、各高等学校の「学校の特色」「選抜において重視する要件」は別表2にそれぞれ示すとおりとする。

(2) 応募資格

前期選抜を志願できる者は、第1・**1**・(1)の応募資格を有する者及び「令和6年度三重県立高等学校への志願学区外及び県外からの入学志願者等取扱要項」に定める入学志願のできる者とする。

※ 連携型中高一貫教育に係る選抜を実施する高等学校に連携型中学校から志願する場合は、原則として連携型中高一貫教育に係る選抜によるものとする。

※ 前期選抜と特別選抜の両方を実施する高等学校の学科に、第6・**1**・(2)の応募資格を有する者が志願する場合は、特別選抜によるものとする。

(3) 募集方法

ア 受付期間及び受付時間

(7) Web出願システムによる入学願書の受付

受 付 期 間 ・ 受 付 時 間
令和5年12月1日(金) 9時から 令和6年1月12日(金) 17時まで

(4) Web出願システムによる調査書の受付(令和5年度中学校等卒業見込者)

受 付 期 間 ・ 受 付 時 間
令和6年1月15日(月) 9時から 令和6年1月19日(金) 17時まで

(7) 出願書類の受付

区 分	受 付 期 間	受 付 時 間
全日制	令和6年1月23日(火)から 令和6年1月26日(金)まで	9時から16時まで (締切日は9時から15時までとする。)
定時制	令和6年1月23日(火)から 令和6年1月26日(金)まで	13時から20時まで (締切日は13時から17時までとする。)

(備考) 郵送の場合は、受付締切期限までに必着のこと。

イ 応募手続

(7) 志願者は、前期選抜を実施する高等学校の学科・コースのうち、1校の1学科・コースについてのみ出願できる。

また、前期選抜への志願者は、連携型中高一貫教育に係る選抜、特別選抜への出願はできない。

(4) 志願者は、第1・**1**・(4)・アによる手続とともに、自己推薦書(様式17)に所定の事項を記入して、在学する中学校等の校長に提出する。

ただし、既に中学校等を卒業した志願者については、原則として本人が志願先高等学校長に提出する。また、県外からの志願者については、原則として保護者が志願先高等学校長に提出する。

(7) 中学校等の校長は、第1・**1**・(4)・イの(7)及び(4)・aによる手続とともに、志願者から提出された上記(4)の書類に誤りのないことを確認し、志願先高等学校長に提出する。

2 検査

(1) 検査内容

面接又は「自己表現」、作文又は小論文、実技検査、学力検査等のうち、志願先高等学校が指定した項目を実施する。(別表2参照)

なお、「自己表現」は、受検者が面接時に、自己の個性や得意なものを自由な形で表現するものとする。

また、英語の学力検査については、リスニング検査を含み、英和辞典及び和英辞典の使用を認める。ただし、電子辞書及びそれに類するものは使用できない。

(2) 検査期日等

ア 期 日 令和6年2月5日(月)、6日(火)
(学力検査については、2月5日(月)に実施する。)

イ 学力検査日程 令和6年2月5日(月)

検査教科	検査時間
1 国語又は数学	10:00~10:45 45分
2 英語	11:00~11:45 45分

(注1) 各教科の検査開始30分経過後は、検査室への入場はできない。また、各教科の検査開始から30分経過後の退席については、その教科の検査を完了したものとみなす。

(注2) 学力検査以外の検査の実施日程及び方法等については、当該高等学校長が志願者に適宜通知する。

(3) 検査会場

志願先高等学校(南伊勢高等学校を志願する者は、度会校舎において受検する。)

3 追検査

(1) 追検査を受けられる者

前期選抜を志願する者のうち、検査の当日、病気等やむを得ない理由によってその一部又はすべてを受けられなかった者で、追検査を希望する者。

(2) 受検の手続

令和6年2月6日(火)12時までに在学する中学校等の校長を通して志願先高等学校長にその旨を申し出るとともに、前期選抜追検査受検願書(様式10)に必要事項を記入のうえ、追検査受検の理由を証明する書類(医師の診断書等)及び受検票(様式3)を添えて、速やかに志願先高等学校長に提出する。ただし、2月6日(火)に検査を実施する高等学校においては、2月6日(火)17時までに、志願先高等学校長にその旨を申し出るとともに、所定の手続を行う。

なお、手続には、入学者選抜又は入学者選考事務に係る証明書(様式23)の提示を必要とする。

既に中学校等を卒業した志願者については、原則として本人が手続を行う。また、県外からの志願者については、原則として保護者が手続を行う。

(3) 期日及び会場

ア 期 日 令和6年2月13日(火)

イ 会 場 志願先高等学校

詳細については、当該高等学校長が志願者に適宜通知する。

(4) 報告

学力検査を実施する高等学校で追検査を希望する申し出があれば、各高等学校長は速やかに追検査を実施する教科、人数を三重県教育委員会事務局高校教育課に報告する。

4 選抜方法

- (1) 各高等学校の選抜方法は、別表2に示すとおりとする。
- (2) 各高等学校は、募集枠内で合格内定者を決定し、なおかつ、合格内定者と甲乙付け難い者がある場合は、当該学科・コースの募集枠の募集人数の10%の範囲内で合格内定者を増やすことができる。ただし、人数算出については、小数点以下の端数は切り上げる。なお、募集枠の募集人数が80人を超える学科・コースは8人以内とする。
- (3) 各高等学校は、入学定員を超えて合格内定者を増やすことはできない。ただし、全寮制である昴学園高等学校については、(2)にかかわらず、2人以内で合格内定者を増やすことができる。

5 合格内定者の決定

合格内定者は、合否判定会議の審議に基づき、各高等学校長が決定する。

6 合格内定の通知

- (1) 各高等学校長は、令和6年2月15日(木)9時30分以降に、選考の結果を前期選抜結果通知書(様式20)により中学校等の校長に通知し、合格内定者には在学する中学校等の校長を通じて前期選抜合格内定通知書(様式21)を交付する。なお、前期選抜結果通知書、前期選抜合格内定通知書を受領する際は、入学者選抜又は入学者選考事務に係る証明書(様式23)の提示を必要とする。
また、合格内定者のうち、既に中学校等を卒業した者については、令和6年2月15日(木)9時30分以降に、前期選抜合格内定通知書を志願者に直接交付する。
なお、令和6年2月15日(木)9時30分に、中学校等に閲覧を限定した三重県の専用ウェブページに合格内定者として受検番号を掲載する。
- (2) 合格内定の通知を受けた者は、三重県立高等学校に改めて志願することはできないものとする。
- (3) 合格内定者数の発表は、令和6年2月15日(木)16時とする。

7 合格者の発表

合格内定者については、令和6年3月18日(月)9時30分に、志願先高等学校において合格者として受検番号を掲示するとともに、閲覧者を限定した三重県の専用ウェブページに合格者として受検番号を掲載し、発表する。

8 合格内定とならなかった者の後期選抜への応募

選考の結果、合格内定とならなかった者は、第1・**1**により、改めて応募するものとする。

9 その他

- (1) 県内居住者の志願学区外の高等学校への入学志願について
「令和6年度三重県立高等学校への志願学区外及び県外からの入学志願者等取扱要項」の「1」による。
 - (2) 県外からの三重県立高等学校への入学志願について
「令和6年度三重県立高等学校への志願学区外及び県外からの入学志願者等取扱要項」の「2」による。
 - (3) 県内居住者で令和5年度に県外の中学校等を卒業する者の入学志願について
「令和6年度三重県立高等学校への志願学区外及び県外からの入学志願者等取扱要項」の「3」による。
 - (4) 志願学区外に居住する県内居住者の、「通学区域に関する規則」別表特例に定める高等学校への入学志願について
「令和6年度三重県立高等学校への志願学区外及び県外からの入学志願者等取扱要項」の「4」による。
- (備考) 海外帰国生徒・外国人生徒等に係る特別枠入学者選抜における前期選抜については、第7・4による。

第3 後 期 選 抜

1 募 集

(1) 後期選抜を実施する高等学校の学科・コース等

後期選抜を実施する高等学校の学科・コース等は、別表1に示すとおりとする。
後期選抜の募集人数は、令和6年2月15日(木)16時に発表する。

(2) 応募資格

後期選抜を志願できる者は、第1・**1**・(1)の応募資格を有する者及び「令和6年度三重県立高等学校への志願学区外及び県外からの入学志願者等取扱要項」に定める入学志願のできる者とする。

ただし、前期選抜、連携型中高一貫教育に係る選抜、特別選抜及びスポーツ特別枠選抜において合格内定となった者は、後期選抜に志願できない。

(3) 募集方法

ア 受付期間及び受付時間

(7) Web出願システムによる入学願書の受付

受 付 期 間 ・ 受 付 時 間
令和6年2月1日(木)9時から 令和6年2月21日(水)17時まで

(4) Web出願システムによる調査書の受付(令和5年度中学校等卒業見込者)

受 付 期 間 ・ 受 付 時 間
令和6年2月16日(金)9時から 令和6年2月27日(火)17時まで

(ウ) 出願書類の受付

課 程	受 付 期 間	受 付 時 間
全日制	令和6年2月22日(木)から 令和6年2月28日(水)まで (土曜日、日曜日及び祝日は除く。)	9時から16時まで (締切日は9時から12時までとする。)
定時制	令和6年2月22日(木)から 令和6年2月27日(火)まで (土曜日、日曜日及び祝日は除く。)	13時から20時まで (締切日は13時から17時までとする。)

(備考) ・ 郵送の場合は、受付締切期限までに必着のこと。

・ 上記受付期間及び受付時間締切後に、「保護者の転勤に伴う一家転住」を事由とする志願者があった場合は、特例として、出願を志願変更受付締切時まで認める。

イ 応募手続

(7) 志願者は、後期選抜を実施する高等学校の学科・コースのうち、1校の1学科・コースに限り志願できる。ただし、同一高等学校に設置する同一課程(全日制・定時制)内の、異なる学科・コースに限り第2志望とすることができる。

なお、北星高等学校については、定時制課程と通信制課程の併願を認める。

(4) 志願者は、第1・**1**・(4)・アによる手続を行う。

(ウ) 中学校等の校長は、第1・**1**・(4)・イによる手続を行う。

(4) 志願高等学校等の変更

出願書類等受付締切後、志願した高等学校又は課程、学科・コースの変更を希望する者は、志願変更受付期間内において、1回に限り変更することができる。

なお、志願者は、第1志望の変更と関係なく、第2志望も同様に1回に限り変更することができる。ただし、第1志望及び第2志望ともに変更する場合は、同時に変更しなければならない。

なお、中学校等の校長の手続には、入学者選抜又は入学者選考事務に係る証明書(様式23)の提示を必要とする。

ア 受付期間及び受付時間

(7) Web出願システムによる入学願書の受付

課程	受付期間・受付時間
全日制	令和6年2月29日(木)9時から 令和6年3月6日(水)12時まで
定時制	令和6年2月29日(木)9時から 令和6年3月5日(火)17時まで

(4) Web出願システムによる中学校等からの調査書及び志願校変更願等の受付(令和5年度中学校等卒業見込者)

※ 調査書の提出は志願高等学校を変更する場合のみ

課程	受付期間・受付時間
全日制	令和6年2月29日(木)9時から 令和6年3月6日(水)12時まで
定時制	令和6年2月29日(木)9時から 令和6年3月5日(火)17時まで

(7) 志願変更に係る書類等の受付期間及び受付時間

課程	受付期間	受付時間
全日制	令和6年3月4日(月)から 令和6年3月6日(水)まで	9時から16時まで (締切日は9時から12時までとする。)
定時制	令和6年3月4日(月)から 令和6年3月5日(火)まで	13時から20時まで (締切日は13時から17時までとする。)

イ 志願変更手続

(7) 志願高等学校を変更する場合

- 志願高等学校を変更しようとする者は、在学する中学校等の校長に申し出るとともに、志願校変更願(様式6)を在学する中学校等の校長に提出する。
- 中学校等の校長はWeb出願システムにより、志願変更前の高等学校長及び志願変更先高等学校長に、志願校変更願(様式6)のPDFファイルを提出する。
- 志願者は、Web出願システムの入学願書(様式1)に志願変更先の志願情報を入力し、印刷して中学校等の校長に提出する。
- 中学校等の校長はWeb出願システムにより、志願変更先の高等学校長に、調査書(様式4)のデータを提出するとともに、志願校変更者一覧表(様式7)のPDFファイルを提出する。
- 志願変更先の高等学校長は、出願書類等を確認し、適正であると認められる場合には、これを受理し、受検番号を発行する。
- 志願者は、新たに「受検票(様式3)」を印刷して写真を貼付し、中学校等が写真の上から所定のシールを貼る。

(4) 志願する課程、学科・コースを変更する場合

- 志願する課程、学科・コースを変更しようとする者は、在学する中学校等の校長に申し出るとともに、志願学科等変更願(様式8)を、在学する中学校等の校長に提出する。

- ・ 中学校等の校長はWeb出願システムにより、出願した高等学校長に、志願学科等変更願（様式8）のPDFファイルを提出する。
- ・ 志願者は、Web出願システムの入学願書（様式1）に志願変更先の志願情報を入力し、印刷して中学校等の校長に提出する。
- ・ 志願先高等学校長は、出願書類等を確認し、適正であると認められる場合には、これを受理し、受検番号を発行する。
- ・ 志願者は、新たに受検票（様式3）を印刷して写真を貼付し、中学校等が写真の上から所定のシールを貼る。

(ウ) その他

- ・ 志願する課程を変更する場合は、出願していた高等学校で入学選抜手数料の差額（定時制課程から全日制課程への変更1,250円、通信制課程から全日制課程への変更は2,200円、通信制課程から定時制課程への変更は950円）の三重県収入証紙を、提出済の収入証紙納付書（様式2）に、ア・ウの受付期間内に追加貼付する。
- ・ 既に中学校等を卒業した志願者は、原則として本人が、ア・ウの受付期間内に入学願書の入力を行い、ア・ウの受付期間内に、志願校の変更の場合は志願校変更願（様式6）を2枚作成し、それぞれ志願変更前及び志願変更先の高等学校長に提出することとし、志願学科等の変更の場合は志願学科等変更願（様式8）を志願した高等学校長に提出することとする。

（備考） 海外帰国生徒・外国人生徒等に係る特別枠入学者選抜における志願変更については、第7・5・(4)・アにより、手続を行う。

2 検査

(1) 検査内容

ア 学力検査

- (7) 後期選抜における学力検査は、同一問題により、国語、数学、社会、外国語（英語）、理科の5教科のうち、高等学校の指定する教科により実施する。（別表1「令和6年度三重県立高等学校入学者選抜に関する各高等学校別実施要項」参照）
 なお、外国語（英語）の学力検査には、リスニング検査を含む。
 また、夜間定時制課程志願者のうち、令和6年3月31日までに満20歳以上になる者は、学力検査を免除する。
- (4) 学力検査問題及び採点基準等は、三重県教育委員会教育長の任命する学力検査問題作成委員会が作成する。

イ 面接又は「自己表現」、作文又は小論文、実技検査

- (7) 高等学校長が必要と認めた場合、面接又は「自己表現」、作文又は小論文、実技検査を実施することができる。（別表1参照）
 その日程、方法等については、当該高等学校長が志願者に適宜通知する。
- (4) 海外帰国生徒・外国人生徒等に係る特別枠入学者選抜志願者については、面接及び作文を実施する。その日程、方法等については、当該高等学校長が志願者に適宜通知する。

(2) 検査期日等

ア 期 日 令和6年3月11日(月)
イ 受付時間 8時30分から8時50分まで
ウ 日 程

検査教科等		検査等時間	
点呼・諸注意		9:00 ~ 9:20	20分
1	国 語	9:30 ~ 10:15	45分
2	数 学	10:30 ~ 11:15	45分
3	社 会	11:30 ~ 12:15	45分
昼食・休憩		12:15 ~ 13:15	60分
4	英 語	13:15 ~ 14:00	45分
5	理 科	14:15 ~ 15:00	45分

(注1) 各教科等の配点については50点を標準とするが、傾斜配点を行う学科・コースがある。(別表1参照)

(注2) 検査教科を減じる高等学校においても、学力検査等の日程は変えない。

(注3) 各教科の検査開始30分経過後は、検査室への入場はできない。また、各教科の検査開始から30分経過後の退席については、その教科の検査を完了したものとみなす。

(3) 検査会場

志願先高等学校(南伊勢高等学校を志願する者は、度会校舎において受検する。)

3 選抜方法

- (1) 調査書(様式4)の第3学年における「各教科の学習の記録」及び「特別活動の記録」等により、およそ募集定員に当たる数の者を選ぶ。ただし、高等学校によっては、調査書の「各教科の学習の記録」等により選ぶ人数を、募集定員のおよそ110%又は120%にあらかじめ設定することができる。(別表3参照)
- (2) 受検者全員について学力検査と実技検査の得点合計(以下「学力検査等得点」という。)により、募集定員のおよそ80%に当たる者を高点者から順次選ぶ。ただし、その中から各高等学校の特色、性格に応じて必要な教科の成績が著しく下位にある者等を、保留者として除外することができる。
- (3) 同一人について、上記(1)及び(2)の両方に含まれている者を合格者とする。ただし、面接又は「自己表現」、作文又は小論文を選抜のための資料として利用する高等学校にあつては、この資料に基づき慎重審議を要すると考えられる者を保留者として除外することができる。
- (4) 上記(3)による合格者の数と募集定員との差のうち、その2分の1に相当する人数は、上記(1)において選ばれた者の中から、学力検査等得点の高点者から順次選び、これを合格者とする。
- (5) 上記(3)及び(4)による合格者の合計数と募集定員との差に当たる者の選抜に当たっては、上記保留者を含めた残りの受検者の中から、各高等学校別に示す「特に重視する選抜資料等」(別表4参照)を踏まえ、合格者を決定する。

4 合格者の決定

合格者は、合否判定会議の審議に基づき、各高等学校長が決定する。

5 合格者の発表

令和6年3月18日（月）9時30分に、志願先高等学校において合格者の受検番号を掲示するとともに、閲覧者を限定した三重県の専用ウェブページに合格者の受検番号を掲載し、発表する。

6 入学辞退

入学を辞退する者は、速やかに在学する中学校等の校長に申し出て、入学辞退届（様式11）を合格先高等学校長に提出する。

ただし、既に中学校等を卒業した者については、原則として本人が手続を行う。また、県外から志願した者については、原則として保護者が手続を行う。

7 追検査

(1) 追検査を受けられる者

後期選抜を志願する者のうち、検査の当日、病気等やむを得ない理由によってその一部又はすべてを受けられなかった者で、追検査を希望する者。

(2) 受検の手続

令和6年3月11日（月）15時までに在学する中学校等の校長を通して志願先高等学校長にその旨を申し出るとともに、令和6年3月19日（火）から3月21日（木）12時（定時制は17時）までに後期選抜追検査受検願書（様式10）に必要事項を記入のうえ、追検査受検の理由を証明する書類（医師の診断書等）及び受検票（様式3）を添えて、志願先高等学校長に提出する。（祝日は除く。）なお、手続には、入学者選抜又は入学者選考事務に係る証明書（様式23）の提示を必要とする。

ただし、既に中学校等を卒業した志願者については、原則として本人が手続を行う。また、県外からの志願者については、原則として保護者が手続を行う。

(3) 期日、日程、検査教科等

- ア 期 日 令和6年3月22日（金）
イ 日 程 後期選抜と同じ日程で実施する。
ウ 検査教科等

区 分	内 容
全日制・昼間定時制	後期選抜と同じ検査内容で実施する。
夜間定時制	再募集と同じ検査内容で実施する。

(4) 追検査の会場

志願先高等学校

(5) 合格者の決定

合格者は、合否判定会議の審議に基づき、各高等学校長が決定する。

(6) 合格者の発表

令和6年3月26日（火）9時30分に、志願先高等学校において合格者の受検番号を掲示し、発表する。

8 夜間定時制課程における外国人生徒等の選抜

- (1) 外国人生徒等で夜間定時制課程への入学を希望する者については、志願先高等学校長の判断により、第7の「海外帰国生徒・外国人生徒等に係る特別枠入学者選抜」のうち、**1**・(2)、**2**・(1)、**5**・(6)、**5**・(8)を準用して実施することができる。ただし、募集枠は設けず、募集定員内で取り扱う。

9 その他

- (1) 県内居住者の志願学区外の高等学校への入学志願について
「令和6年度三重県立高等学校への志願学区外及び県外からの入学志願者等取扱要項」の「1」による。
 - (2) 県外からの三重県立高等学校への入学志願について
「令和6年度三重県立高等学校への志願学区外及び県外からの入学志願者等取扱要項」の「2」による。
 - (3) 県内居住者で令和5年度に県外の中学校等を卒業する者の入学志願について
「令和6年度三重県立高等学校への志願学区外及び県外からの入学志願者等取扱要項」の「3」による。
 - (4) 志願学区外に居住する県内居住者の、「通学区域に関する規則」別表特例に定める高等学校への入学志願について
「令和6年度三重県立高等学校への志願学区外及び県外からの入学志願者等取扱要項」の「4」による。
- (備考) 海外帰国生徒・外国人生徒等に係る特別枠入学者選抜における後期選抜については、第7・**5**による。

第4 再募集・追加募集

1 全日制課程及び昼間定時制課程の再募集

(1) 募集

合格者が入学定員に満たないときは、再募集を行う。

ア 応募資格

再募集を志願できる者は、第1・1・(1)の応募資格を有する者及び「令和6年度三重県立高等学校への志願学区外及び県外からの入学志願者等取扱要項」に定める入学志願のできる者とする。

ただし、令和6年度三重県立高等学校入学選抜において合格した者は、志願できない。

イ 募集定員

再募集を行う高等学校の学科・コース及びその募集定員は、令和6年3月18日(月)16時に公告(三重県庁1階に掲示)する。

ウ 応募手続

志願者は、第3・1・(3)・イ(前期選抜で入学定員のすべてを募集する学科・コースにおいて、合格者が入学定員に満たないために再募集を実施する場合は、第2・1・(3)・イ)により手続を行う。

エ 志願できる区域

再募集については、「通学区域に関する規則」別表特例4により、通学区域にかかわらず、いずれの高等学校にも志願できる。

オ 受付期間及び受付時間

(ア) Web出願システムによる入学願書の受付

区分	受付期間	受付時間
全日制	令和6年3月18日(月)16時から	令和6年3月21日(木)12時まで
昼間定時制	令和6年3月18日(月)16時から	令和6年3月21日(木)17時まで

(イ) Web出願システムによる調査書の受付(令和5年度中学校等卒業見込者)

区分	受付期間	受付時間
全日制	令和6年3月18日(月)16時から	令和6年3月21日(木)12時まで
昼間定時制	令和6年3月18日(月)16時から	令和6年3月21日(木)17時まで

(ウ) 出願書類の受付(祝日は除く。)

区分	受付期間	受付時間
全日制	3月19日(火)	9時から16時まで
	3月21日(木)	9時から12時まで
昼間定時制	3月19日(火)	13時から20時まで
	3月21日(木)	13時から17時まで

(備考) 郵送の場合は、受付締切期限までに必着のこと。

(2) 検査

ア 検査内容

第3・**2**・(1)により実施する。

なお、前期選抜で入学定員のすべてを募集する学科・コースにおいて、合格者が入学定員に満たないために再募集を実施する場合は、第2・**2**・(1)により実施する。

イ 検査期日等

(ア) 期 日 令和6年3月22日(金)

(イ) 日 程 全日制課程 後期選抜と同じ日程で実施する。

昼間定時制課程 当該高等学校長が志願者に適宜通知する。

ウ 検査会場 志願先高等学校

(3) 合格者の決定

合格者は、合否判定会議の審議に基づき、各高等学校長が決定する。

(4) 合格者の発表

令和6年3月26日(火)9時30分に、志願先高等学校において合格者の受検番号を掲示し、発表する。

2 夜間定時制課程の再募集

(1) 募集

合格者が入学定員に満たないときは、再募集を行う。

ア 応募資格

再募集を志願できる者は、第1・**1**・(1)の応募資格を有する者及び「令和6年度三重県立高等学校への志願学区外及び県外からの入学志願者等取扱要項」に定める入学志願のできる者とする。

ただし、令和6年度三重県立高等学校入学者選抜において合格した者は、志願できない。

イ 募集定員

再募集を行う高等学校の学科及びその募集定員は、令和6年3月18日(月)16時に公告(三重県庁1階に掲示)する。

ウ 応募手続

志願者は、第3・**1**・(3)イにより手続を行う。

エ 受付期間及び受付時間

(ア) Web出願システムによる入学願書の受付

受 付 期 間 ・ 受 付 時 間	
令和6年3月18日(月)16時から	令和6年3月21日(木)17時まで

(イ) Web出願システムによる調査書の受付(令和5年度中学校等卒業見込者)

受 付 期 間 ・ 受 付 時 間	
令和6年3月18日(月)16時から	令和6年3月21日(木)17時まで

(ウ) 出願書類の受付(祝日は除く。)

受 付 期 間	受 付 時 間
3月19日(火)	13時から20時まで
3月21日(木)	13時から17時まで

(備考) 郵送の場合は、受付締切期限までに必着のこと。

(2) 検査

ア 検査内容

面接又は「自己表現」、作文、学力検査等のうち、志願先高等学校が指定した項目を実施する。(別表1参照)

ただし、令和6年3月31日までに満20歳以上になる者について、学力検査を免除する。

なお、学力検査を課す場合は、当該実施校が作成する基礎的な内容の学力検査問題又は県教育委員会が作成する学力検査問題のどちらかを高等学校が選択して実施する。

イ 検査期日等

(7) 期 日 令和6年3月22日(金)

(イ) 日 程 当該高等学校長が志願者に適宜通知する。

ウ 検査会場 志願先高等学校

(3) 合格者の決定

合格者は、合否判定会議の審議に基づき、各高等学校長が決定する。

(4) 合格者の発表

令和6年3月26日(火)9時30分に、志願先高等学校において合格者の受検番号を掲示し、発表する。

3 夜間定時制課程の追加募集

(1) 募集

再募集においてもなお合格者が入学定員に満たないときは、追加募集を行う。

ア 応募資格

追加募集を志願できる者は、第1・1・(1)の応募資格を有する者及び「令和6年度三重県立高等学校への志願学区外及び県外からの入学志願者等取扱要項」に定める入学志願のできる者とする。

ただし、令和6年度三重県立高等学校入学者選抜において合格した者は、志願できない。

イ 募集定員

追加募集を行う高等学校の学科及びその募集定員は、令和6年3月26日(火)16時に公告(三重県庁1階に掲示)する。

ウ 応募手続

志願者は、第3・1・(3)・イにより、手続を行う。

エ 受付期間及び受付時間

(7) Web出願システムによる入学願書の受付

受 付 期 間 ・ 受 付 時 間
令和6年3月26日(火)16時から 令和6年3月27日(水)17時まで

(4) Web出願システムによる調査書の受付(令和5年度中学校等卒業見込者)

受 付 期 間 ・ 受 付 時 間
令和6年3月26日(火)16時から 令和6年3月27日(水)17時まで

(ウ) 出願書類の受付

受 付 期 間	受 付 時 間
3月26日(火)	16時から20時まで
3月27日(水)	13時から17時まで

(2) 検査

ア 検査内容

面接又は「自己表現」、作文、基礎的な内容の学力検査等のうち、志願先高等学校が指定した項目を実施する。(別表1参照)

ただし、令和6年3月31日までに満20歳以上になる者について、基礎的な内容の学力検査を免除する。

イ 検査期日等

(ア) 期 日 令和6年3月28日(木)

(イ) 日 程 当該高等学校長が志願者に適宜通知する。

ウ 検査会場 志願先高等学校

(3) 合格者の決定

合格者は、合否判定会議の審議に基づき、各高等学校長が決定する。

(4) 合格者の発表

令和6年3月29日(金)9時30分に、志願先高等学校において行う。

4 夜間定時制課程における外国人生徒等の再募集及び追加募集

外国人生徒等で夜間定時制課程への再募集及び追加募集を希望する者については、志願先高等学校長の判断により、第7の「海外帰国生徒・外国人生徒等に係る特別枠入学者選抜」のうち、1・(2)、2・(1)、5・(6)、5・(8)を準用して実施することができる。ただし、募集枠は設けず、募集定員内で取り扱う。

5 その他

(1) 県外からの三重県立高等学校への入学志願について

「令和6年度三重県立高等学校への志願学区外及び県外からの入学志願者等取扱要項」の「2」による。

(2) 県内居住者で令和5年度に県外の中学校等を卒業する者の入学志願について

「令和6年度三重県立高等学校への志願学区外及び県外からの入学志願者等取扱要項」の「3」による。

第5 連携型中高一貫教育に係る選抜

1 募集

- (1) 連携型中高一貫教育に係る選抜を実施する高等学校

三重県立飯南高等学校

- (2) 応募資格

松阪市立飯南中学校又は飯南中学校を令和6年3月卒業見込みの者

※ 連携型中学校から当該高等学校を志願する場合は、原則としてこの選抜によるものとする。

- (3) 募集枠

連携型中高一貫教育に係る選抜の募集枠は、特に定めない。

- (4) 募集方法

ア 受付期間及び受付時間

- (7) Web出願システムによる入学願書の受付

受 付 期 間	受 付 時 間
令和5年12月1日(金) 9時から	令和6年1月12日(金) 17時まで

- (4) 出願書類の受付

受 付 期 間	受 付 時 間
令和6年1月23日(火)から 令和6年1月26日(金)まで	9時から16時まで (締切日は9時から15時までとする。)

イ 応募手続

- (7) 連携型中高一貫教育に係る選抜への志願者は、前期選抜への出願はできない。

- (4) 志願者は、Web出願システムにより手続を行うとともに、下記の書類をそろえて、中学校長を経て、志願先高等学校長に提出する。

a 収入証紙納付書(様式2)

b 「課題学習のまとめ」

詳細な内容については、当該高等学校長が志願者に適宜通知する。

2 検査

- (1) 検査内容 面接(学習についての発表)

また、高等学校長の判断により、基礎学力検査を課すことができる。

- (2) 期日及び会場

ア 期 日 令和6年2月6日(火)

イ 会 場 三重県立飯南高等学校

3 追検査

- (1) 追検査を受けられる者

連携型中高一貫教育に係る選抜を志願する者のうち、検査の当日、病気等やむを得ない理由によってその一部又はすべてを受けられなかった者で、追検査を希望する者。

(2) 受検の手続

令和6年2月6日(火)17時までに中学校長を通して飯南高等学校長にその旨を申し出るとともに、連携型中高一貫教育に係る選抜追検査受検願書(様式10)に必要事項を記入のうえ、追検査受検の理由を証明する書類(医師の診断書等)及び受検票(様式3)を添えて、速やかに飯南高等学校長に提出する。なお、手続には、入学者選抜又は入学者選考事務に係る証明書(様式23)の提示を必要とする。

(3) 期日及び会場

ア 期 日 令和6年2月13日(火)
イ 会 場 三重県立飯南高等学校

4 選抜方法

「課題学習のまとめ」、面接(学習についての発表)及び基礎学力検査を課す学校においては基礎学力検査の結果を資料として総合的に判断し、合格内定者を決定する。

5 合格内定者の決定

合格内定者は、合否判定会議の審議に基づき、飯南高等学校長が決定する。

6 合格内定の通知

- (1) 飯南高等学校長は、令和6年2月15日(木)9時30分以降に、選考の結果を連携型中高一貫教育に係る選抜結果通知書(様式20)により中学校長に通知し、合格内定者には中学校長を通じて連携型中高一貫教育に係る選抜合格内定通知書(様式21)を交付する。なお、連携型中高一貫教育に係る選抜結果通知書、連携型中高一貫教育に係る選抜合格内定通知書を受領する際は、入学者選抜又は入学者選考事務に係る証明書(様式23)の提示を必要とする。

また、令和6年2月15日(木)9時30分に、中学校に閲覧を限定した三重県の専用ウェブページに合格内定者として受検番号を掲載する。

- (2) 合格内定の通知を受けた者は、三重県立高等学校に改めて志願することはできないものとする。

- (3) 合格内定者数の発表は、令和6年2月15日(木)16時とする。

7 合格者の発表

合格内定者については、令和6年3月18日(月)9時30分に、飯南高等学校において合格者として受検番号を掲示するとともに、閲覧者を限定した三重県の専用ウェブページに合格者として受検番号を掲載し、発表する。

8 合格内定とならなかった者の後期選抜への応募

選考の結果、合格内定とならなかった者は、第1・1により、改めて応募するものとする。

第6 特別選抜

1 募集

(1) 特別選抜を実施する高等学校及び課程

- ア 三重県立あげぼの学園高等学校（全日制課程）
- イ 三重県立四日市工業高等学校（定時制課程）
- ウ 三重県立北星高等学校（定時制課程）
- エ 三重県立飯野高等学校（定時制課程）
- オ 三重県立みえ夢学園高等学校（定時制課程）
- カ 三重県立伊勢まなび高等学校（定時制課程）

(2) 応募資格

第1・**1**・(1)の 応募資格を有し、かつ次の各号のいずれか一つに該当するものとする。

- ア 三重県立あげぼの学園高等学校
 - (7) 高等学校等を中途退学した者
 - (イ) 何らかの理由により中学校等の卒業時に高等学校等へ進学できなかった者
- イ 三重県立四日市工業高等学校
 - (7) 高等学校等を中途退学した者
 - (イ) 令和6年3月31日までに満20歳以上になる者
- ウ 三重県立北星高等学校
 - (7) 令和5年3月以前に中学校等を卒業した者等
- エ 三重県立飯野高等学校
 - (7) 高等学校等を中途退学した者
 - (イ) 何らかの理由により中学校等の卒業時に高等学校等へ進学できなかった者
 - (ウ) 令和6年3月31日までに満20歳以上になる者
- オ 三重県立みえ夢学園高等学校
 - (7) 令和5年3月以前に中学校等を卒業した者等
- カ 三重県立伊勢まなび高等学校
 - (7) 高等学校等を中途退学した者
 - (イ) 何らかの理由により中学校等の卒業時に高等学校等へ進学できなかった者
 - (ウ) 令和6年3月31日までに満20歳以上になる者

※ 上記(2)に該当する者が当該高等学校を志願する場合は、特別選抜によるものとし、前期選抜には志願することができない。

(3) 募集枠

課 程	学 校 名	学 科 名	募 集 枠	
全日制	あけぼの学園高等学校	総合学科	5%	
定時制	四日市工業高等学校	機械交通工学科	10%	
		住システム工学科	10%	
	北星高等学校	普通科（昼間部）	} くくり 募集	5%
		情報ビジネス科（昼間部）		
		普通科（夜間部）	10%	
	飯野高等学校	普通科	5%	
	みえ夢学園高等学校	総合学科（午前の部）	10%	
総合学科（午後の部）		10%		
総合学科（夜間部）		10%		
伊勢まなび高等学校	普通科（午前の部）	10%		
	普通科（午後の部）	10%		
	ものづくり工学科（夜間部）	10%		

(備考) 募集枠は入学定員に対する割合(%)を示す。

(4) 募集方法

ア 受付期間及び受付時間

(7) Web出願システムによる入学願書の受付

受 付 期 間 ・ 受 付 時 間
令和5年12月1日(金)9時から 令和6年1月12日(金)17時まで

(4) 出願書類の受付

区 分	受 付 期 間	受 付 時 間
全日制	令和6年1月23日(火)から 令和6年1月26日(金)まで	9時から16時まで (締切日は9時から15時までとする。)
定時制	令和6年1月23日(火)から 令和6年1月26日(金)まで	13時から20時まで (締切日は13時から17時までとする。)

(備考) 郵送の場合は、受付締切期限までに必着のこと。

イ 応募手続

(7) 特別選抜への志願者は、前期選抜への出願はできない。

(4) 志願者は、Web出願システムにより手続を行うとともに、下記の書類をそろえて、志願先高等学校長に提出する。

a 収入証紙納付書(様式2)

b 調査書(様式4)

(ただし、平成30年3月以前の中学校等卒業者及び北星高等学校志願者は卒業証明書をもってこれに代える。)

c 志願理由書(様式18)

d 応募資格を証明する書類(「(2) 応募資格」のア・(7)、イ・(7)、エ・(7)、カ・(7)に該当する者のみ)

高等学校等を中途退学した者で、

・ 高等学校等での修得単位がない者 --- 高等学校等の在籍証明書(在学期間が明示されたもの)

・ 高等学校等で単位を修得した者 ----- 高等学校等の単位修得証明書又は
単位修得の状況がわかる成績証明書

e その他志願先高等学校長が必要とする書類

2 検査

(1) 検査内容

学校名	検査	実施概要
あけぼの学園高等学校	面接	個人面接（20分程度） 志望動機、本校で学ぶことへの意欲・関心、将来の目標、中学校での活動等について応答する。
	作文	50分・1000字程度
四日市工業高等学校	面接	個人面接（15～20分程度） 定時制工業高等学校に関する興味・関心、意欲等について応答する。
	作文	45分・600字程度
	実技検査	10分程度 中学校技術・家庭（技術分野）に係る知識と技能を問う作業
北星高等学校	「自己表現」	「自己表現」（2分）＋個人面接（5分程度） 「自己表現」は、事前課題に基づき、各自が準備した内容を発表する。ただし、準備物等の持ち込みは不可とする。
飯野高等学校	面接	個人面接（10分程度） 志望動機、意欲・関心等について応答する。
	作文	45分・800字程度
みえ夢学園高等学校	面接	個人面接（20分程度） 志望動機、将来の目標等について応答する。
	作文	45分・600字程度
伊勢まなび高等学校	面接	個人面接（20分程度） 志願理由書の内容を中心に、志望の動機、目的意識、意欲・関心及び学校生活への適性等について応答する。
	作文	45分・400字以内

(2) 期日及び会場

ア 期 日 令和6年2月5日（月）、6日（火）
イ 会 場 志願先高等学校

3 追検査

(1) 追検査を受けられる者

特別選抜を志願する者のうち、検査の当日、病気等やむを得ない理由によってその一部又はすべてを受けられなかった者で、追検査を希望する者。

(2) 受検の手続

令和6年2月6日（火）12時までに志願先高等学校長にその旨を申し出るとともに、特別選抜追検査受検願書（様式10）に必要事項を記入のうえ、追検査受検の理由を証明する書類（医師の診断書等）及び受検票（様式3）を添えて、速やかに志願先高等学校長に提出する。ただし、2月6日（火）に検査を実施する高等学校においては、2月6日（火）17時までに志願先高等学校長にその旨を申し出るとともに、所定の手続を行う。

(3) 期日及び会場

ア 期 日 令和6年2月13日（火）
イ 会 場 志願先高等学校

4 選抜方法

調査書（様式4 北星高等学校を除く。）、志願理由書（様式18）、面接又は「自己表現」、作文の結果を資料として総合的に判断し、合格内定者を決定する。

5 合格内定者の決定

合格内定者は、合否判定会議の審議に基づき、各高等学校長が決定する。

6 合格内定の通知

- (1) 各高等学校長は、令和6年2月15日（木）9時30分以降に、合格内定者に特別選抜合格内定通知書（様式21）により通知する。
- (2) 合格内定の通知を受けた者は、三重県立高等学校に改めて志願することはできないものとする。
- (3) 合格内定者数の発表は、令和6年2月15日（木）16時とする。

7 合格者の発表

合格内定者については、令和6年3月18日（月）9時30分に、志願先高等学校において合格者として受検番号を掲示するとともに、閲覧者を限定した三重県の専用ウェブページに合格者として受検番号を掲載し、発表する。

8 合格内定とならなかった者の後期選抜への応募

選考の結果、合格内定とならなかった者は、第1・**1**により、改めて応募するものとする。

第7 海外帰国生徒・外国人生徒等に係る特別枠入学者選抜

1 応募資格

第1・**1**・(1)の応募資格を有する者で、次の条件を満たす者とする。

(1) 海外帰国生徒等の場合

原則として、外国に引き続き1年を超える期間在留して帰国し、令和6年4月1日現在、帰国後3年以内で保護者とともに三重県内に居住している者。ただし、保護者の帰国が遅れるときでも、保護者が志願者の入学後1年以内に帰国し、三重県内に志願者と同居することが確実な者であれば応募を認める。

(2) 外国人生徒等の場合

保護者とともに三重県内に居住しているか又は居住予定の外国籍を有する者で、入国後の在日期間が6年以内の者（ただし、「入国後の在日期間が6年以内」とは、原則として、入国した日から令和6年4月1日現在で6年を経過していない場合をいう。）

2 提出書類

前期選抜及び後期選抜における応募手続きに加えて、次の書類を提出する。

(1) 応募資格を証明する書類

- ・ 海外帰国生徒等 ----- 海外生活を証明する書類（在住期間明示のもの）
- ・ 外国人生徒等 ----- 外国籍を有することを証明する書類及び入国後の在日期間が6年以内であることを証明する書類

(2) 海外帰国生徒・外国人生徒等特別枠適用申請書（様式16）

(3) その他志願先高等学校長が必要とする書類

3 募集人数

海外帰国生徒・外国人生徒等に係る特別枠入学者選抜の募集人数は、入学定員の枠内とし、各高等学校とも海外帰国生徒・外国人生徒等を合わせて、原則として前期選抜、後期選抜それぞれ3人以内とする。ただし、飯野高等学校（英語コミュニケーション科）については原則として前期選抜、後期選抜それぞれ原則として7人以内とし、みえ夢学園高等学校（総合学科（午前の部）、総合学科（午後の部））については原則として前期選抜、後期選抜それぞれ原則として5人以内とし、前期選抜又は後期選抜のみを実施している高等学校については原則として6人以内とする。

海外帰国生徒・外国人生徒等に係る特別枠入学者選抜の募集人数に満たない場合は、一般入学者で募集人数を満たすことができる。

4 前期選抜

(1) 応募資格

第2・**1**・(2)の応募資格を有する者とする。

(2) 志願できる高等学校、学科・コース

- ・ 桑名北高等学校（普通科）
- ・ いなべ総合学園高等学校（総合学科）
- ・ 四日市四郷高等学校（普通科、普通科・スポーツ科学コース）
- ・ 川越高等学校（国際文理科）
- ・ 飯野高等学校（英語コミュニケーション科）
- ・ 稲生高等学校（普通科、体育科）
- ・ 津西高等学校（国際科学科）
- ・ 津東高等学校（普通科）
- ・ 久居高等学校（普通科）
- ・ あけぼの学園高等学校（総合学科）
- ・ 名張高等学校（総合学科）
- ・ 名張青峰高等学校（普通科、普通科・文理探究コース）
- ・ 松阪商業高等学校（国際ビジネス科）
- ・ 飯南高等学校（総合学科）
- ・ 昴学園高等学校（総合学科）
- ・ 宇治山田商業高等学校（国際科）
- ・ 鳥羽高等学校（総合学科）
- ・ 尾鷲高等学校（普通科、普通科・プログレッシブコース、情報ビジネス科、システム工学科）
- ・ 木本高等学校（総合学科）
- ・ 紀南高等学校（普通科）
- ・ 北星高等学校（普通科（昼間部）、情報ビジネス科（昼間部））
- ・ みえ夢学園高等学校（総合学科（午前の部）、総合学科（午後の部））

(3) 実施方法

「第2 前期選抜」に基づいて実施する。

(4) 選抜方法

第2・**4**によるが、海外帰国生徒・外国人生徒等の事情を十分配慮したうえで決定する。

(5) 合格内定者の決定

合格内定者は、合否判定会議の審議に基づき、各高等学校長が決定する。

(6) 合格内定とならなかった者の後期選抜への応募

第2・**8**によるが、後期選抜における海外帰国生徒・外国人生徒等に係る特別枠入学者選抜に出願することもできる。

5 後期選抜

(1) 応募資格

第3・**1**・(2)の応募資格を有する者とする。

(2) 志願できる高等学校、学科・コース

- ・ 桑名北高等学校（普通科）
- ・ いなべ総合学園高等学校（総合学科）
- ・ 四日市四郷高等学校（普通科）
- ・ 川越高等学校（普通科、国際文理科）
- ・ 飯野高等学校（英語コミュニケーション科）
- ・ 稻生高等学校（普通科、体育科）
- ・ 津西高等学校（普通科、国際科学科）
- ・ 津東高等学校（普通科）
- ・ 久居高等学校（普通科）
- ・ あけぼの学園高等学校（総合学科）
- ・ 名張高等学校（総合学科）
- ・ 名張青峰高等学校（普通科、普通科・文理探究コース）
- ・ 松阪商業高等学校（国際ビジネス科）
- ・ 飯南高等学校（総合学科）
- ・ 宇治山田商業高等学校（国際科）
- ・ 鳥羽高等学校（総合学科）
- ・ 尾鷲高等学校（普通科、普通科・プログレッシブコース、情報ビジネス科、システム工学科）
- ・ 木本高等学校（総合学科）
- ・ 紀南高等学校（普通科）
- ・ 北星高等学校（普通科（昼間部）、情報ビジネス科（昼間部））
- ・ みえ夢学園高等学校（総合学科（午前の部）、総合学科（午後の部））

(3) 募集方法

ア 受付期間、受付時間

第3・**1**・(3)・アによる。

イ 応募手続

第3・**1**・(3)・イによる。

(4) 志願変更

後期選抜において出願関係書類受付締切後、海外帰国生徒・外国人生徒等に係る特別枠入学者選抜（以下、特別枠選抜という）から特別枠以外の選抜への志願変更又は特別枠以外の選抜から特別枠選抜への志願変更を希望する者は、志願変更受付期間内において、1回に限り変更することができる。なお、中学校等が手続を行う場合は、入学者選抜又は入学者選考事務に係る証明書（様式23）の提示を必要とする。

既に中学校等を卒業した志願者については、原則として本人が手続を行う。また、県外からの志願者については、原則として保護者が手続を行う。

ア 変更手続（志願した高等学校又は課程、学科・コース内において、志願変更する場合）

- ・ 特別枠に係る志願変更をしようとする者は、在学する中学校等の校長に申し出るとともに、海外帰国生徒・外国人生徒等に係る特別枠入学者選抜の志願変更願（様式9）を、在学する中学校等の校長に提出する。
- ・ 中学校等の校長はWeb出願システムにより、出願した高等学校長に、海外帰国生徒・外国人生徒等に係る特別枠入学者選抜の志願変更願（様式9）のPDFファイルを提出する。

- a 特別枠選抜から特別枠以外の選抜への志願変更の場合
 中学校等の校長は、出願した高等学校長から海外帰国生徒・外国人生徒等特別枠適用申請書（様式16）と応募資格を証明する書類の返付を受ける。
- b 特別枠以外の選抜から特別枠選抜への志願変更の場合
 中学校等の校長は、出願した高等学校長に海外帰国生徒・外国人生徒等特別枠適用申請書（様式16）及び応募資格を証明する書類を提出する。
- （備考） 志願高等学校又は課程、学科・コースを変更する場合は、第3・1・(4)・イにより、
 手続を行う。

イ 受付期間及び受付時間

- (7) Web出願システムによる海外帰国生徒・外国人生徒等に係る特別枠入学者選抜の志願変更願（様式9）の受付

課 程	受 付 期 間 ・ 受 付 時 間
全日制	令和6年2月29日(木)9時から 令和6年3月6日(水)12時まで
定時制	令和6年2月29日(木)9時から 令和6年3月5日(火)17時まで

- (イ) 海外帰国生徒・外国人生徒等特別枠適用申請書（様式16）及び応募資格を証明する書類の返付及び受付

課 程	受 付 期 間	受 付 時 間
全日制	令和6年3月4日(月)から 令和6年3月6日(水)まで	9時から16時まで (締切日は9時から12時までとする。)
定時制	令和6年3月4日(月)から 令和6年3月5日(火)まで	13時から20時まで (締切日は13時から17時までとする。)

- (5) 検査期日 令和6年3月11日(月)

- (6) 検査内容等

作文と面接

なお、各高等学校長の判断により学力検査を課すことができる。（別表7参照）

また、作文と面接の使用言語については、母語（または英語）又は日本語により実施できることとし、各高等学校長が定めるものとする。

- (7) 検査会場

志願先高等学校

- (8) 選抜方法

調査書、学力検査の成績及び面接・作文の結果等を選抜資料とし、総合的に判定して入学者の選抜を行い、合格者を決定する。

- (9) 合格者の決定

合格者は、合否判定会議の審議に基づき、各高等学校長が決定する。

第8 スポーツ特別枠選抜

1 募集

(1) スポーツ特別枠選抜を実施する高等学校の募集競技、募集学科及び募集人数等

スポーツ特別枠選抜を実施する高等学校の募集競技、募集学科及び募集人数は別表5に、各高等学校の「応募資格」「実技検査」「選抜方法」は別表6にそれぞれ示すとおりとする。

(2) 応募資格

スポーツ特別枠選抜を志願できる者は、第1・1・(1)の応募資格を有する者及び「令和6年度三重県立高等学校への志願学区外及び県外からの入学志願者等取扱要項」に定める入学志願のできる者のうち、別表6に定める各高等学校の「応募資格」を有する者とする。なお、「通学区域に関する規則」別表特例2により、第1・1・(3)の志願できる区域にかかわらず入学志願できる。

(3) 募集方法

ア 受付期間及び受付時間

(ア) Web出願システムによる入学願書の受付

受付期間・受付時間
令和5年12月1日(金)9時から 令和6年1月12日(金)17時まで

(イ) Web出願システムによる調査書の受付(令和5年度中学校等卒業見込者)

受付期間・受付時間
令和6年1月15日(月)9時から 令和6年1月19日(金)17時まで

(ウ) 出願書類の受付

受付期間	受付時間
令和6年1月23日(火)から 令和6年1月26日(金)まで	9時から16時まで (締切日は9時から15時までとする。)

(備考) 郵送の場合は、受付締切期限までに必着のこと。

イ 応募手続

(ア) 志願者は、スポーツ特別枠選抜を実施する高等学校のうち、1校の1競技、1学科・コースについてのみ出願できる。

なお、志願した高等学校の同一学科において前期選抜が実施される場合は、同時に当該学科の前期選抜へも志願することとなる。ただし、普通科については、保護者の転住を伴わず県外から入学志願できる高等学校以外の高等学校に志願学区外から志願する場合は、この限りではない。

また、スポーツ特別枠選抜への志願者は、連携型中高一貫教育に係る選抜、特別選抜への出願はできない。

(イ) 志願者は、第1・1・(4)・アによる手続とともに、スポーツ特別枠自己推薦書(様式19)に所定の事項を記入して、中学校等の校長に提出する。

ただし、既に中学校等を卒業した志願者については、原則として本人が志願先高等学校長に提出する。また、県外からの志願者については、原則として保護者が志願先高等学校長に提出する。

(ウ) 中学校等の校長は、第1・1・(4)・イの(ア)・a、(イ)・aによる手続とともに、志願者から提出された上記(イ)の書類に誤りのないことを確認し、志願先高等学校長に提出する。

2 検査

(1) 検査内容

第2・2・(1)の検査内容及び各高等学校が定める実技検査等を実施する。

(別表2、6参照)

(2) 期日及び会場

- ア 期 日 令和6年2月5日(月)、6日(火)
(学力検査については、2月5日(月)に実施し、前期選抜と同じ日程で行う。また、学力検査以外の検査の日程及び方法等については、当該高等学校長が志願者に適宜通知する。)
- イ 会 場 志願先高等学校

3 追検査

(1) 追検査を受けられる者

スポーツ特別枠選抜を志願する者のうち、検査の当日、病気等やむを得ない理由によってその一部又はすべてを受けられなかった者で、追検査を希望する者。

(2) 受検の手続

令和6年2月6日(火)12時までに在学する中学校等の校長を通して志願先高等学校長にその旨を申し出るとともに、スポーツ特別枠選抜追検査受検願書(様式10)に必要事項を記入のうえ、追検査受検の理由を証明する書類(医師の診断書等)及び受検票(様式3)を添えて、速やかに志願先高等学校長に提出する。ただし、2月6日(火)に検査を実施する高等学校においては、2月6日(火)17時までに、志願先高等学校長にその旨を申し出るとともに、所定の手続を行う。

なお、手続には、入学者選抜又は入学者選考事務に係る証明書(様式23)の提示を必要とする。

既に中学校等を卒業した志願者については、原則として本人が手続を行う。また、県外からの志願者については、原則として保護者が手続を行う。

(3) 期日及び会場

- ア 期 日 令和6年2月13日(火)
- イ 会 場 志願先高等学校
- 詳細については、当該高等学校長が志願者に適宜通知する。

(4) 報 告

学力検査を実施する高等学校で追検査を希望する申し出があれば、当該高等学校長は速やかに追検査を実施する教科、人数を三重県教育委員会事務局高校教育課に報告する。

4 選抜方法

各高等学校の選抜方法は、別表6に示すとおりとする。

5 合格内定者の決定

(1) 合格内定者は、合否判定会議の審議に基づき、各高等学校長が決定する。

(2) スポーツ特別枠選抜において合格内定とならなかった者は、第2・4により前期選抜の志願者として選抜する。

6 合格内定の通知

- (1) 各高等学校長は、令和6年2月15日(木)9時30分以降に、選考の結果をスポーツ特別枠選抜結果通知書(様式20)により中学校等の校長に通知し、合格内定者には在学する中学校等の校長を通じてスポーツ特別枠選抜合格内定通知書(様式21)を交付する。また、前期選抜の志願者として合格内定した場合は、前期選抜合格内定通知書(様式21)を交付する。なお、スポーツ特別枠選抜結果通知書、スポーツ特別枠選抜合格内定通知書、前期選抜合格内定通知書を受領する際は、入学者選抜又は入学者選考事務に係る証明書(様式23)の提示を必要とする。

合格内定者のうち、既に中学校等を卒業した者については、令和6年2月15日(木)9時30分以降に、スポーツ特別枠選抜合格内定通知書を志願者に直接交付する。また、前期選抜の志願者として合格内定した場合は、前期選抜合格内定通知書を志願者に直接交付する。

なお、令和6年2月15日(木)9時30分に、中学校等閲覧を限定した三重県の専用ウェブページに合格内定者として受検番号を掲載する。

- (2) 合格内定の通知を受けた者は、三重県立高等学校に改めて志願することはできないものとする。
- (3) 前期選抜を含めた合格内定者数の発表は、令和6年2月15日(木)16時とする。

7 合格者の発表

合格内定者については、令和6年3月18日(月)9時30分に、志願先高等学校において合格者として受検番号を掲示するとともに、閲覧者を限定した三重県の専用ウェブページに合格者として受検番号を掲載し、発表する。

8 合格内定とならなかった者の後期選抜への応募

選考の結果、スポーツ特別枠選抜及び前期選抜のいずれにおいても合格内定とならなかった者は、第1・**1**により、改めて応募するものとする。

9 その他

- (1) 県内居住者の志願学区外の高等学校への入学志願について
「令和6年度三重県立高等学校への志願学区外及び県外からの入学志願者等取扱要項」の「1」による。
- (2) 県外からの三重県立高等学校への入学志願について
「令和6年度三重県立高等学校への志願学区外及び県外からの入学志願者等取扱要項」の「2」による。
- (3) 県内居住者で令和5年度に県外の中学校等を卒業する者の入学志願について
「令和6年度三重県立高等学校への志願学区外及び県外からの入学志願者等取扱要項」の「3」による。
- (4) 志願学区外に居住する県内居住者の、「通学区域に関する規則」別表特例に定める高等学校への入学志願について
「令和6年度三重県立高等学校への志願学区外及び県外からの入学志願者等取扱要項」の「4」による。

II 通信制課程入学者選抜実施要項

1 募集

(1) 通信制課程設置高等学校

学 校 名	所 在 地	郵 便 番 号	電 話 番 号
北 星 高 等 学 校	四日市市大字茂福字横座668-1	510-8027	059-363-8111
松 阪 高 等 学 校	松阪市垣鼻町1664	515-8577	0598-26-7522

(2) 応募資格

三重県内に居住し、次のア、イ、ウのいずれかに該当する者とする。ただし、高等学校等に在籍している者を除く。

ア 学校教育法第1条に規定する中学校もしくは特別支援学校の中学部もしくは義務教育学校を卒業した者又は令和6年3月卒業見込みの者

イ 学校教育法第1条に規定する中等教育学校の前期課程を修了した者又は令和6年3月修了見込みの者

(以下、中学校、特別支援学校の中学部、義務教育学校の後期課程及び中等教育学校の前期課程を総称して「中学校等」という。)

ウ 学校教育法施行規則(昭和22年5月文部省令第11号)第95条各号の一に該当する者
外国の中学校等を既に卒業した者が志願する場合、三重県立高等学校入学者選抜への応募資格を出願手続までに三重県教育委員会高校教育課で確認する。

(3) 入学定員

学 校 名	学科名	入 学 定 員	
北 星 高 等 学 校	普通科	240	(秋期入学者選抜) 60
松 阪 高 等 学 校	普通科	200	

※ 北星高等学校の入学定員300人のうち、60人は秋期入学者選抜とする。

(4) 募集方法

ア 応募手続

(7) 志願者は、三重県立高等学校入学者選抜Web出願システム(以下「Web出願システム」という。)の入学願書(様式1)に、出願に必要な情報(以下「志願情報」という。)を入力する。

(イ) 中学校等が、調査書(様式4)を選抜ごとに作成する。

令和5年度卒業の志願者については、志願先高等学校ごとにWeb出願システムに調査書(様式4)のデータを提出する。令和4年度以前に中学校等を卒業した志願者については、卒業した中学校等の校長が調査書(様式4)1通を厳封して本人に交付する。

(ウ) 次の書類に志願者一覧表(様式22)を添えて、志願先高等学校長に提出する。

なお、令和4年度以前に中学校等を卒業した者のみが志願する場合、志願者一覧表(様式22)を提出しない。

・ 収入証紙納付書(様式2)(ただし、三重県収入証紙を貼付しない。)

・ 調査書(様式4)(令和4年度以前に中学校等を卒業した志願者のみ)(ただし、平成30年3月以前の中学校等卒業生については、卒業証明書をもってこれに代える。また、外国の中学校等を卒業又は卒業見込みの志願者で、調査書(様式4)のデータの登録や調査書(様式4)の記載が無理な場合は、外国における最終学校の成績証明書、もしくは、これに代わるもので代替することができる。)

・ 自己推薦書(様式17)(前期選抜のみ)

外国の中学校等を既に卒業した者は、応募資格を証明する書類を志願する高等学校に提示する。

なお、令和5年度卒業の志願者の在学する中学校等が各手続を行う場合は、手続の際に入学者選抜又は入学者選考事務に係る証明書（様式23）の提示を必要とする。

- (I) 入学願書データ、調査書データ及び出願書類（以下「出願書類等」という。）を志願先高等学校で受理された者は、受検票発行メールの受信後、受検票（様式3）をWeb出願システムから印刷して写真を貼付し、写真の上に所定のシールを貼る。

イ その他

- (7) 受検票写真の上に貼付する所定のシールは、中学校等、志願先高等学校、最寄りの市町等教育委員会又は三重県教育委員会事務局高校教育課に請求する。
(イ) 入学選抜手数料及び入学料は不要である。

2 前期選抜

- (1) 実施する高等学校及び募集枠
三重県立北星高等学校で実施し、募集枠は入学定員の20%とする。

(2) 受付期間及び受付時間

ア Web出願システムによる入学願書の受付

受 付 期 間	受 付 時 間
令和5年12月1日（金）9時から	令和6年1月12日（金）17時まで

イ Web出願システムによる調査書の受付（令和5年度中学校等卒業見込者）

受 付 期 間	受 付 時 間
令和6年1月15日（月）9時から	令和6年1月19日（金）17時まで

ウ 出願書類の受付

受 付 期 間	受 付 時 間
令和6年1月23日（火）から 令和6年1月26日（金）まで	13時から20時まで （締切日は13時から17時までとする。）

（備考） 郵送の場合は、受付締切期限までに必着のこと。

(3) 検 査

ア 検査内容 「自己表現」

イ 日時及び会場

- (7) 日 時 令和6年2月5日（月）9時から
(イ) 会 場 三重県立北星高等学校

(4) 追検査

ア 追検査を受けられる者

前期選抜に志願する者のうち、検査の当日、病気等やむを得ない理由によってその一部又はすべての検査を受けられなかった者で、追検査を希望する者。

イ 受検の手続

令和6年2月6日（火）12時までに北星高等学校長にその旨を申し出るとともに、前期選抜追検査受検願書（様式10）に必要事項を記入のうえ、追検査受検の理由を証明する書類（医師の診断書等）及び受検票（様式3）を添えて、北星高等学校長に提出する。ただし、在学する中学校等の校長を通じて出願した者については、I・第2・3・(2)に準じて行う。

ウ 日時及び会場

- (7) 日 時 令和6年2月13日（火）9時から
(イ) 会 場 三重県立北星高等学校

(5) 選 抜

ア 選抜方法

調査書及び「自己表現」の結果に基づいて選抜を行う。

イ 合格内定者の決定

合格内定者は、合否判定会議の審議に基づき、北星高等学校長が決定する。

(6) 合格内定の通知

北星高等学校長は、令和6年2月15日（木）9時30分以降に、合格内定者に前期選抜合格内定通知書（様式21）により通知する。

ただし、在学する中学校等の校長を通じて出願した者については、I・第2・**6**に準じて行う。

(7) 合格者の発表

合格内定者については、令和6年3月18日（月）9時30分に、北星高等学校において合格者として受検番号を掲示するとともに、閲覧者を限定した三重県の専用ウェブページに合格者として受検番号を掲載し、発表する。

3 後期選抜

(1) 後期選抜を実施する高等学校の学科等

後期選抜を実施する高等学校の学科等は別表1に示すとおりとする。

後期選抜の募集人数は、令和6年2月15日（木）16時に発表する。

(2) 受付期間及び受付時間

ア Web出願システムによる入学願書の受付

受 付 期 間 ・ 受 付 時 間
令和6年2月1日（木）9時から 令和6年2月21日（水）17時まで

イ Web出願システムによる調査書の受付（令和5年度中学校等卒業見込者）

学校名	受 付 期 間 ・ 受 付 時 間
松阪	令和6年2月16日（金）9時から 令和6年2月27日（火）12時まで
北星	令和6年2月16日（金）9時から 令和6年2月27日（火）17時まで

ウ 出願書類の受付

受 付 期 間	学校名	受 付 時 間
令和6年2月22日（木）から 令和6年2月27日（火）まで （土曜日、日曜日及び祝日は除く。）、	松阪	9時から16時まで （締切日は9時から12時までとする。）、
	北星	13時から20時まで （締切日は13時から17時までとする。）、

（備考） 郵送の場合は、受付締切期限までに必着のこと。

(3) 志願高等学校等の変更

出願書類受付締切後、志願した高等学校又は課程、学科・コースの変更を希望する者は、志願変更受付期間内において、1回に限り変更することができる。

なお、志願者は、第1志望の変更と関係なく、第2志望も同様に1回に限り変更することができる。ただし、第1志望及び第2志望ともに変更する場合は、同時に変更しなければならない。

ア 変更手続

I・第3・**1**・(4)のイによる。

※ 志願する課程を変更する場合は、提出済の収入証紙納付書に入学選抜手数料（通信制課程から全日制課程への変更は2,200円、通信制課程から定時制課程への変更は950円）の三重県収入証紙を貼付する。なお、全日制課程及び定時制課程から通信制課程に変更する場合、納付済みの入学選抜手数料は返却しない。

イ 受付期間及び受付時間

(7) Web出願システムによる入学願書の受付

学校名	受付期間・受付時間
松阪	令和6年2月29日(木)9時から 令和6年3月5日(火)16時まで
北星	令和6年2月29日(木)9時から 令和6年3月5日(火)17時まで

(4) Web出願システムによる調査書の提出(令和5年度中学校等卒業見込者)

※ 調査書の提出は志願高等学校を変更する場合のみ

学校名	受付期間・受付時間
松阪	令和6年2月29日(木)9時から 令和6年3月5日(火)16時まで
北星	令和6年2月29日(木)9時から 令和6年3月5日(火)17時まで

(7) 志願変更に係る書類の受付期間及び受付時間

受付期間	学校名	受付時間
令和6年3月4日(月)から 令和6年3月5日(火)まで	松阪	9時から16時まで
	北星	13時から20時まで (締切日は13時から17時までとする。)

(4) 検査

ア 検査内容 面接及び作文

イ 日時及び会場

(7) 日時 令和6年3月11日(月)9時から

(4) 会場 志願先高等学校

(5) 選抜

ア 選抜方法

調査書、面接及び作文の結果に基づいて選抜を行う。

イ 合格者の決定

合格者は、合否判定会議の審議に基づき、各高等学校長が決定する。

(6) 合格者の発表

北星高等学校については令和6年3月18日(月)9時30分に合格者の受検番号を掲示する。

松阪高等学校については令和6年3月18日(月)までに合格者に通知する。また、北星高等学校、松阪高等学校ともに、令和6年3月18日(月)9時30分に閲覧者を限定した三重県の専用ウェブページに合格者の受検番号を掲載し、発表する。

(7) 追検査

ア 追検査を受けられる者

後期選抜に志願する者のうち、検査の当日、病気等やむを得ない理由によってその一部又はすべての検査を受けられなかった者で、追検査を希望する者。

イ 受検の手続

令和6年3月11日(月)15時までに志願先高等学校長にその旨を申し出るとともに、松阪高等学校は令和6年3月19日(火)から3月21日(木)12時まで(祝日は除く。)に、北星高等学校は令和6年3月19日(火)から3月21日(木)17時まで(祝日は除く。)に、後期選抜追検査受検願書(様式10)に必要事項を記入のうえ、追検査受検の理由を証明する書類(医師の診断書等)及び受検票(様式3)を添えて、志願先高等学校長に提出する。ただし、在学する中学校等の校長を通じて出願した者については、I・第3・7・(2)に準じて行う。

ウ 日時及び会場

(7) 日 時 令和6年3月22日(金) 9時から

(1) 会 場 志願先高等学校

エ 選 抜

選抜方法及び合格者の決定については、後期選抜と同様とする。

オ 合格者の発表

令和6年3月26日(火)までに志願先高等学校長から合格者に通知する。

4 再募集

合格者が入学定員に満たないときは、再募集を行う。

(1) 募集定員

再募集を行う高等学校の学科及び募集定員は、令和6年3月18日(月)16時に公告する。

(2) 受付期間及び受付時間

ア Web出願システムによる入学願書の受付

受 付 期 間 ・ 受 付 時 間	
令和6年3月18日(月) 16時から	令和6年4月1日(月) 12時まで

イ Web出願システムによる調査書の受付(令和5年度中学校等卒業見込者)

受 付 期 間 ・ 受 付 時 間	
令和6年3月18日(月) 16時から	令和6年4月1日(月) 12時まで

ウ 出願書類の受付(土曜日及び日曜日は除く。)

受 付 期 間	受 付 時 間
令和6年3月26日(火)から 令和6年4月 1日(月)まで	9時から16時まで (締切日は9時から12時までとする。)

(備考) 郵送の場合は、受付締切期限までに必着のこと。

(3) 検 査

ア 検査内容

後期選抜と同じ検査内容で実施する。

イ 日時及び会場

(7) 日 時 令和6年4月3日(水) 9時から

(1) 会 場 志願先高等学校

(4) 選 抜

選抜方法及び合格者の決定については、後期選抜と同様とする。

(5) 合格者の発表

令和6年4月11日(木)までに志願先高等学校長から合格者に通知する。

なお、入学定員に満たない場合でも、追加して募集は行わない。

ただし、秋期入学者選抜は、「Ⅲ 秋期入学者選抜実施要項」のとおり行うものとする。

5 その他

(1) 第7・1・(2)に係る外国人生徒等の入学志願者の選抜に当たっては、事情を十分配慮しうえで合否を決定する。

(2) 中学校卒業者と同等以上の学力があると認められる者の取扱い

学校教育法施行規則第95条第5号の適用を受けようとする者が出願書類等を提出したときは、志願先高等学校において仮受付を行い、志願先高等学校長が中学校卒業者と同等以上の学力があると認定した場合、正式に出願書類等の受付を行い、入学者選抜の対象とする。

Ⅲ 秋期入学者選抜実施要項

1 募 集

- (1) 秋期入学者選抜を実施する高等学校及び課程
三重県立北星高等学校 定時制課程及び通信制課程

(2) 応募資格

次のア、イ、ウのいずれかの条件を満たし、かつエ又はオに該当するものとする。ただし、高等学校等に在籍している者を除く。

ア 学校教育法第1条に規定する中学校もしくは特別支援学校の中学部もしくは義務教育学校を卒業した者

イ 学校教育法第1条に規定する中等教育学校の前期課程を修了した者

(以下、中学校、特別支援学校の中学部、義務教育学校の後期課程及び中等教育学校の前期課程を総称して「中学校等」という。)

ウ 学校教育法施行規則(昭和22年5月文部省令第11号)第95条各号の一に該当する者

エ 定時制課程を志願する場合は、県内に居住又は勤務している者

オ 通信制課程を志願する場合は、県内に居住している者

外国の中学校等を既に卒業した者が志願する場合は、三重県立高等学校入学者選抜への応募資格を出願手続までに三重県教育委員会高校教育課で確認する。

(3) 入学定員

区 分	学 科 名	入学定員
定時制	普通科(昼間部)	} 4 } } 8 } 4
	情報ビジネス科(昼間部)	
	普通科(夜間部)	2
通信制	普通科	60

(4) 募集方法

ア 受付期間及び受付時間

(7) Web出願システムによる入学願書の受付

受 付 期 間 ・ 受 付 時 間
令和6年8月1日(木)9時から 令和6年9月3日(火)17時まで

(イ) 出願書類の受付(土曜日及び日曜日は除く)

受 付 期 間	受 付 時 間
令和6年8月29日(木)から 令和6年9月3日(火)まで	13時から20時まで (締切日は13時から17時までとする。)

(備考) 郵送の場合は、受付締切期限までに必着のこと。

イ 応募手続

(7) 志願者は、三重県立高等学校入学者選抜Web出願システム(以下「Web出願システム」という。)の入学願書(様式1)に、出願に必要な情報(以下、「志願情報」という。)を入力する。

(イ) 志願者は、次の書類をア・(イ)の受付期間及び受付時間に北星高等学校に提出する。

- ・ 収入証紙納付書（様式2）（定時制課程の志願者のみ950円分の三重県収入証紙を貼付）
- ・ 調査書（様式4 ただし、平成31年3月以前の中学校等卒業者については、卒業証明書をもってこれに代える。）

※ 外国の中学校等を既に卒業した者は、応募資格を証明する書類を志願する高等学校に提示する。

- (ウ) 入学願書データ、調査書等及び出願書類（以下「出願書類等」という。）を北星高等学校に受理された者は、受検票発行メールの受信後、受検票（様式3）をWeb出願システムから印刷して写真を貼付し、写真の上に所定のシールを貼る。

ウ その他

- (7) 受検票写真の上に貼付する所定のシールは、北星高等学校又は三重県教育委員会事務局高校教育課に請求する。
- (4) 通信制課程のみの志願については、入学選抜手数料及び入学料は不要である。

2 検 査

- (1) 検査内容 面接及び作文

- (2) 日時及び会場

ア 日 時 令和6年9月10日（火）9時から
イ 会 場 三重県立北星高等学校

3 選 抜

- (1) 選抜方法
調査書、面接及び作文の結果に基づいて選抜を行う。

- (2) 合格者の決定
合格者は、合否判定会議の審議に基づき、北星高等学校長が決定する。

4 合格者の発表

- (1) 発表の日時 令和6年9月12日（木）9時30分
- (2) 発表の方法 北星高等学校において合格者の受検番号を掲示し、発表する。

5 追検査

- (1) 追検査を受けられる者
秋期入学者選抜を志願する者のうち、検査の当日、病気等やむを得ない理由によってその一部又はすべてを受けられなかった者で、追検査を希望する者。

- (2) 受検の手続
令和6年9月10日（火）15時までに、北星高等学校長にその旨を申し出る。

- (3) 日時及び会場

ア 日 時 令和6年9月22日（日）9時から
イ 会 場 三重県立北星高等学校

- (4) 合格者の決定
合格者は、合否判定会議の審議に基づき、北星高等学校長が決定する。

- (5) 合格者の発表
令和6年9月25日（水）9時30分に、北星高等学校において合格者の受検番号を掲示し、発表する。

6 再募集

合格者が入学定員に満たないときは、再募集を行う。

(1) 募集定員

令和6年9月12日(木)15時に北星高等学校において掲示し、発表する。

(2) 募集方法

ア 受付期間及び受付時間

(7) Web出願システムによる入学願書の受付

受 付 期 間 ・ 受 付 時 間
令和6年9月12日(木)15時から 令和6年9月19日(木)17時まで

(4) 出願書類の受付(土曜日、日曜日及び祝日は除く)

受 付 期 間	受 付 時 間
令和6年9月18日(水)	13時から20時まで
令和6年9月19日(木)	13時から17時まで

(備考) 郵送の場合は、受付締切期限までに必着のこと。

イ 応募手続

(7) 志願者は、Web出願システムの入学願書(様式1)に志願情報を入力して登録する。

(4) 志願者は、次の書類をア・(4)の受付期間及び受付時間に北星高等学校に提出する。

- ・ 収入証紙納付書(様式2) (定時制課程の志願者のみ950円分の三重県収入証紙を貼付)
- ・ 調査書(様式4 ただし、平成31年3月以前の中学校等卒業者については、卒業証明書をもってこれに代える。)

(7) 出願書類等を北星高等学校に受理された者は、受検票発行メールの受信後、受検票(様式3)をWeb出願システムから印刷して写真を貼付し、写真の上に所定のシールを貼る。

ウ その他

(7) 受検票写真の上に貼付する所定のシールは、北星高等学校又は三重県教育委員会高校教育課に請求する。

(4) 通信制課程のみの志願については、入学選抜手数料及び入学料は不要である。

(3) 検 査

ア 検査内容 面接及び作文

イ 日時及び会場

(7) 日 時 令和6年9月22日(日)9時から

(4) 会 場 三重県立北星高等学校

(4) 合格者の決定

合格者は、合否判定会議の審議に基づき、北星高等学校長が決定する。

(5) 合格者の発表

令和6年9月25日(水)9時30分に、北星高等学校において合格者の受検番号を掲示し、発表する。

IV 専攻科入学者選抜実施要項

三重県立水産高等学校漁業専攻科及び機関専攻科

1 募 集

(1) 応募資格

入学志願できる者は、次のア、イ、ウのいずれかの条件を満たし、かつエ及びオの両方に該当する者とする。

ア 高等学校もしくは中等教育学校の卒業生又は令和6年3月卒業見込みの者

イ 通常の課程による12年の学校教育を修了した者又は令和6年3月卒業見込みの者

ウ 学校教育法施行規則（昭和22年文部省令第11号）第150条の規定により、高等学校を卒業した者と同等以上の学力があると認められる者又は令和6年3月31日までにこれに該当する見込みの者

エ 水産に関する学科の漁業コース及び機関コースもしくはこれらに準ずる学科・コースにおいて、次に掲げる科目等から合計20単位以上の海技に関する単位を修得している者

オ 乙区域もしくは甲区域で従事する総トン数20トン以上の漁船又はそれと同等の資格を有する船舶の乗船履歴3か月以上を有する者

ただし、機関専攻科への入学志願者は、乗船履歴の一部又は全部を工場実習履歴で代えることができる。

専攻科名	科 目 名						備 考
漁業専攻科	漁業	航海 計器	船舶 運用	海洋 情報 技術	水産 海洋 基礎	課題 研究	その他海技単位として認められる科目も含む。
機関専攻科	船用 機関	機械 設計 工作	電気 理論	海洋 情報 技術	水産 海洋 基礎	課題 研究	上に同じ。

(2) 入学定員

漁業専攻科	第1学年	} 合計 20人
機関専攻科	第1学年	

(3) 募集方法

ア 受付期間及び受付時間

(7) Web出願システムによる入学願書の受付

受 付 期 間 ・ 受 付 時 間
令和6年2月1日（木）9時から 令和6年2月21日（水）17時まで

(4) 出願書類の受付

受 付 期 間	受 付 時 間
令和6年2月22日（木）から 令和6年2月28日（水）まで （土曜日、日曜日及び祝日は除く。）	9時から16時まで （締切日は9時から12時までとする。）

（備考） 郵送の場合は、受付締切期限までに必着のこと。

イ 応募手続

(7) 志願者は、三重県立高等学校入学者選抜Web出願システム（以下「Web出願システム」という。）の入学願書（様式1）に、出願に必要な情報（以下、「志願情報」という。）を入力する。

(イ) 収入証紙納付書（様式2）に入学選抜手数料として、2,200円の三重県収入証紙を貼付する。

(ロ) 次の書類を、上記ア・(イ)の出願書類の受付期間及び受付時間に、三重県立水産高等学校長に提出する。

a 収入証紙納付書（様式2）

b 卒業証明書

c 身体検査証明書（三重県立水産高等学校所定の様式による。）

d 最終出身学校長からの調査書

e 乗船実習履歴証明書又は工場実習証明書

ただし、三重県立水産高等学校漁業科、海洋科、機関科及び海洋・機関科の卒業生又は令和6年3月卒業見込みの者は、b、c、eを省略することができる。

なお、納入した入学選抜手数料は理由のいかんを問わず返却しない。

(イ) 県立水産高等学校で出願書類等が受理された者は、受検票発行メールの受信後、受検票（様式3）をWeb出願システムから印刷して写真を貼付し、写真の上に所定のシールを貼る。

受検票を、検査当日受付に提示する。

(ロ) 受検票写真の上に貼付する所定のシールは、三重県立水産高等学校（〒517-0703 三重県志摩市志摩町和具2578 電話 0599-85-0021）に請求する。

なお、郵送希望者は、返信用封筒（宛名を記載し、簡易書留相当額の切手を貼付のこと）を添えて請求する。

2 面接検査

(1) 検査期日 令和6年3月11日（月）

(2) 受付 8時30分から8時50分まで

(3) 検査日程等

ア 点呼・諸注意 9時00分から9時20分まで

イ 面接 9時30分から

(4) 検査会場 三重県立水産高等学校

3 選 抜

(1) 選抜方法

選抜は、出身高等学校長から提出される書類及び面接の結果に基づいて、公正かつ的確に行う。

(2) 合格者の決定

合格者は、合否判定会議の審議に基づき、三重県立水産高等学校長が決定する。

4 合格者の発表

令和6年3月18日（月）9時30分に、三重県立水産高等学校において合格者の受検番号を掲示し、発表する。

(付) 令和6年度三重県立高等学校への志願学区外及び県外からの入学志願者等取扱要項

「三重県立高等学校通学区域に関する規則」（昭和33年三重県教育委員会規則第13号。以下「通学区域に関する規則」という。）に規定する、保護者の居住する住所の属する学区又は当該学区に隣接する学区（以下「志願学区」という。）外及び県外からの高等学校への入学志願については、「通学区域に関する規則」第3条第2項、第4条及び第5条並びに本取扱要項及び「保護者の転住を伴わない県外からの入学志願に関する要項」の定めるところによる。

1 県内居住者の志願学区外の高等学校への入学志願について

1 入学志願のできる者

- (1) 保護者が本人の志願先高等学校の属する志願学区に転住した者、又は令和6年3月31日までに転住することの確実な者
- (2) その他特別な理由のある者

2 入学志願に係る申請手続

(1) 提出書類

- ・「通学区域外高等学校入学志願許可申請書」（様式12）（2部）
- ・志願学区外への入学志願の理由を確実に証明する書類並びに保護者及び本人の住民票の写し

(2) 提出先

三重県教育委員会事務局高校教育課

(3) 提出期間

ア 前期選抜

(7) 出願書類受付期間前に入学志願申請許可書の交付を希望する場合

令和5年12月11日（月）から令和6年1月12日（金）までに郵送又は持参する。

※ 郵送する場合は簡易書留とし、提出締切日の消印のあるものを有効とする。

※ 持参する場合は12月29日（金）～1月3日（水）並びに土曜日、日曜日及び祝日は除く。

(i) 出願書類受付期間に入学志願申請許可書の即時交付を希望する場合

令和6年1月23日（火）から1月25日（木）までに持参する。

イ 後期選抜

(7) 出願書類受付期間前に入学志願申請許可書の交付を希望する場合

令和6年1月26日（金）から2月16日（金）までに郵送又は持参する。

※ 郵送する場合は簡易書留とし、提出締切日の消印のあるものを有効とする。

※ 持参する場合は土曜日、日曜日及び祝日は除く。

(i) 出願書類受付期間に入学志願申請許可書の即時交付を希望する場合

令和6年2月22日（木）から2月27日（火）までに持参する。（土曜日・日曜日・祝日は除く。）

2 県外からの三重県立高等学校への入学志願について

1 入学志願のできる者

- (1) 保護者が入学を志願する高等学校の属する志願学区に転住した者、又は令和6年3月31日までに転住することが確実な者
- (2) 保護者の居住する都道府県に入学を志願する学科を設置する高等学校がない者
- (3) 高等学校への出願について隣接する府県と締結している協定により三重県立高等学校に志願できる者
- (4) 「保護者の転住を伴わない県外からの入学志願に関する要項」に定める高等学校に入学を希望する者（ただし、尾鷲市、熊野市及び南牟婁郡に所在する高等学校については、志願学区内に転住せずに保護者の居住する住居から通学する者も入学志願できる。）
 - ※ 前期選抜（スポーツ特別枠選抜含む）及び後期選抜のみとする。
- (5) 高等学校の定時制課程に入学を希望する者で、入学の期日までに本県に転住又は勤務することが確実な者
- (6) 高等学校の通信制課程に入学を希望する者で、入学の期日までに本県に転住することが確実な者
- (7) その他特別な理由がある者

2 入学志願に係る申請手続 (2)・1・(3)に該当する者を除く)

全日制課程への志願者は三重県教育委員会教育長、定時制課程、通信制課程への志願者は志願先高等学校長の承認を得ること。ただし、再募集以降は、いずれの課程への志願者も志願先高等学校長の承認を得ることとする。

(1) 保証人に係る手続 (2)・1の(2)又は(4)のいずれかに該当する者)

入学志願する者の保護者は、以下の手続を行う。

- ・「保護者の転住を伴わない県外からの入学志願に関する要項」に定める保証人の役割を果たすことができる者に、保証人となることを依頼する。
- ・志願先高等学校長に保証人を立て出願したい旨を申し出るとともに面接の依頼及び面接日時等を調整する。
- ・11月28日(火)から入学志願許可申請手続までに、「保証人届(様式15)」及び保証人の住民票を志願先高等学校長に提出し、保証人が面接を受ける際に原則として同席する。

(2) 申請に係る手続

ア 提出書類

- ・「三重県立高等学校入学志願許可申請書」

全日制課程 ----- 様式13-1 (前期選抜及び後期選抜) (2部)
様式13-2 (再募集)

定時制課程、通信制課程 ----- 様式13-2

- ・保護者及び本人の住民票の写し

- ・県外からの入学志願の理由を確実に証明する書類 (2)・1の(1)、(5)、(6)、(7)のいずれかに該当する者)

- ・「保証人届(様式15)」(志願先高等学校長の副申済のもの)及び保証人の住民票の写し (2)・1の(2)又は(4)のいずれかに該当する者)

※ 後期選抜の志願者がいる中学校等については、調査書の各教科の学習の記録の評定分布表(様式5、厳封)を志願先高等学校長へ1部提出するとともに、三重県教育委員会事務局高校教育課へ1部提出する。

イ 提出先

(7) 全日制課程 ----- 前期選抜及び後期選抜は三重県教育委員会事務局高校教育課
再募集は志願先高等学校長

(1) 定時制課程、通信制課程 ----- 志願先高等学校長

ウ 提出期間

(7) 全日制課程

○ 前期選抜

- ・出願書類受付期間前に入学志願申請許可書の交付を希望する場合

令和5年12月11日(月)から令和6年1月12日(金)までに郵送又は持参する。

※ 郵送する場合は簡易書留とし、提出締切日の消印のあるものを有効とする。

※ 持参する場合は12月29日(金)～1月3日(水)並びに土曜日、日曜日及び祝日は除く。

- ・出願書類受付期間に入学志願申請許可書の即時交付を希望する場合

令和6年1月23日(火)から1月25日(木)までに持参する。

○ 後期選抜

- ・出願書類受付期間前に入学志願申請許可書の交付を希望する場合

令和6年1月26日(金)から2月16日(金)までに郵送又は持参する。

※ 郵送する場合は簡易書留とし、提出締切日の消印のあるものを有効とする。

※ 持参する場合は土曜日、日曜日及び祝日は除く。

- ・出願書類受付期間に入学志願申請許可書の即時交付を希望する場合

令和6年2月22日(木)から2月27日(火)までに持参する。(土曜日・日曜日・祝日は除く。)

○ 再募集

令和6年3月19日(火)から3月21日(木)まで(祝日は除く。)

(1) 定時制課程、通信制課程

※ 郵送する場合は簡易書留とし、提出締切日までに必着とする。

※ 持参する場合は土曜日、日曜日及び祝日は除く。

- 前期選抜 令和6年1月23日(火)から1月26日(金)まで
- 後期選抜 令和6年2月22日(木)から2月27日(火)まで
- 再募集 (定時制課程) 令和6年3月19日(火)から3月21日(木)まで(祝日は除く。)

3 その他

(1) 高等学校への出願について隣接する府県と締結している協定により三重県立高等学校に志願できる者〔2〕・1・(3)に該当する者は、〔2〕・2の手続を要しない。ただし、出身中学校等の校長は、本人の住所、名前並びに志願する高等学校名、課程名及び学科・コース名を下記の期日までに三重県教育委員会事務局高校教育課に提出する。(土曜日、日曜日及び祝日は除く。)

- 前期選抜 令和6年1月23日(火)から1月25日(木)まで
- 後期選抜 令和6年2月22日(木)から2月27日(火)まで
- 再募集 令和6年3月19日(火)から3月21日(木)まで

(2) 後期選抜の出願受付締切後に、「保護者の転勤に伴う一家転住」を事由とする志願者があった場合、特例として出願を志願変更受付締切時まで認める。(提出書類及び提出先は〔2〕・2・(2)と同様とし、提出期限は全日制課程については令和6年3月6日(水)まで、定時制課程、通信制課程については令和6年3月5日(火)までとする。)

〔3〕 県内居住者で令和5年度に県外の中学校等を卒業する者の入学志願について

1 入学志願のできる者

従前から本県内に保護者とともに居住する者で、令和5年度に県外の中学校等を卒業する者

2 入学志願に係る申請手続

(1) 提出書類

- ・「三重県立高等学校入学志願届出書」(様式14)
- ・保護者及び本人の住民票の写し

(2) 提出先

志願先高等学校長

(3) 提出期間(土曜日、日曜日及び祝日は除く。)

- 前期選抜 令和6年1月23日(火)から1月26日(金)まで
- 後期選抜 令和6年2月22日(木)から2月28日(水)まで
- 再募集 令和6年3月19日(火)から3月21日(木)まで

〔4〕 志願学区外に居住する県内居住者の、「通学区域に関する規則」別表特例に定める高等学校への入学志願について

1 入学志願のできる者

(1) 全日制の課程のうち普通科(スポーツ科学コースを除く。)及び理数科(松阪高等学校理数科を除く。)以外の学科並びに定時制の課程及び通信制の課程に入学を希望する者

(2) スポーツ特別枠選抜に志願する者

(3) 「保護者の転住を伴わない県外からの入学志願に関する要項」に定める高等学校に入学を希望する者(「保護者の転住を伴わない県外からの入学志願に関する要項」別表に対象部活動が示されている高等学校に入学志願する場合は、当該部活動に入部する意志が確実な者とし、入学できる人数は、県外から入学できる生徒の数に含むものとする。)

2 その他

(1) 〔4〕・1・(3)に該当する者は、「三重県立高等学校入学志願届出書」(様式14)を出願関係書類に添付する。

(2) スポーツ特別枠選抜において合格内定とならなかった者が、前期選抜の合格内定基準に達している場合には、前期選抜の志願者として合格内定とすることができる。

ただし、「保護者の転住を伴わない県外からの入学志願に関する要項」に定める高等学校の普通科において、前期選抜の志願者として合格内定とすることができる者の数は県外から入学できる生徒の数に含むものとする。

(付) 保護者の転住を伴わない県外からの入学志願に関する要項

1 目的

この要項は、三重県立高等学校通学区域に関する規則（昭和 33 年三重県教育委員会規則第 13 号。以下「通学区域に関する規則」という。）第 4 条第 4 号に基づき、県立高等学校の活性化に係る取組の一層の充実を図るため、保護者の転住を伴わない県外からの三重県立高等学校への入学志願に関する事項を定める。

2 入学志願できる高等学校

(1) 入学志願できる高等学校は、次のいずれかに該当する高等学校のうち、別表に示す高等学校とする。

ア 入学者選抜でスポーツ特別枠選抜を実施する高等学校及び全国大会に出場した硬式野球部を有する高等学校

イ 1 学年 3 学級以下の高等学校

ウ 県内唯一の学科・コースまたは地域に唯一の職業学科を有する高等学校

(2) (1) のア～ウのいずれかに該当する高等学校の中で、今後、保護者の転住を伴わない県外からの入学志願に係る制度を実施しようとする場合は、PTA や地元の中学校、地域の活性化協議会等と協議のうえ、県教育委員会に申請するものとする。

3 入学志願できる者

(1) 保護者が保証人を確保し、志願者が志願先高等学校の入学の期日までに、志願先高等学校の属する学区又は当該学区に隣接する学区に転入することが確実な者とする。

ただし、尾鷲市、熊野市及び南牟婁郡に所在する高等学校については、保護者の居住する住居から通学する者も入学志願できることとする。

(2) 「2 入学志願できる高等学校」の(1)アに該当する高等学校に入学志願する場合は、当該部活動に入部する意志が確実な者とする。

4 入学志願できる選抜

前期選抜、スポーツ特別枠選抜及び後期選抜とする。

5 入学できる生徒の上限

(1) 昴学園高等学校と水産高等学校以外の高等学校

① 県外から入学できる生徒の数は、当該高等学校で保護者の転住を伴わない県外からの入学志願に係る制度を実施する学科・コースの入学定員の合計の 5% を上限（前期選抜及び後期選抜のそれぞれの入学定員の 5%）とする。

② 前期選抜及び後期選抜の募集人数については、①の県外から入学できる生徒の数の 30%（上限）にあたる人数を、前期選抜と後期選抜の間で振り分けることができる。

③ 各学科・コース別の合格者数については、前期選抜及び後期選抜のそれぞれの入学定員の 10% を上限とする。

(2) 昴学園高等学校及び水産高等学校

① 県外から入学できる生徒の数は、当該高等学校で保護者の転住を伴わない県外からの入学志願に係る制度を実施する学科・コースの入学定員の合計の 10% を上限（前期選抜及び後期選抜のそれぞれの入学定員の 10%）とする。

② 前期選抜及び後期選抜の募集人数については、①の県外から入学できる生徒の数の 30%（上限）にあたる人数を、前期選抜と後期選抜の間で振り分けることができる。

③ 各学科・コース別の合格者数については、前期選抜及び後期選抜のそれぞれの入学定員の 20% を上限とする。

- (3) 2 (1) イの高等学校において、合格者数が募集人数に満たない場合は、前期選抜及び後期選抜の募集人数の範囲内で県外から入学志願する生徒を(1)(2)に定める上限を超えて合格させることができる。
- (4) 通学区域に関する規則第2条の別表の特例3(特例1及び2を除く)により入学できる人数は、(1)に定める人数に含むものとする。

6 生徒の安全・安心の確保

生徒の安全・安心を確保するため、保証人、高等学校及び県教育委員会は、次の各事項に取り組むこととする。

(1) 保証人

三重県立高等学校学則の基準に関する規則第19条で定める保証人届(第2号様式)に記載のある次の役割を果たすこと。

- ① 生徒の健康、食生活及び日常生活に関する見守りを行うこと
- ② 生徒と日常的に関わり、生徒の状況を保護者や学校と共有すること
- ③ 生徒の病気やけがの際には、迅速に対応すること
- ④ 必要に応じて、学校の教育活動に参加すること

(2) 高等学校

- ① 生徒が迷わず相談できるよう、担当教員を定めること
- ② 保護者及び保証人との連携体制を確立すること
- ③ 家庭訪問(下宿・アパート等)により、生徒の食生活等日常生活環境を把握すること
- ④ 生徒との日常のコミュニケーションを通じて、生徒の状況を把握すること
- ⑤ 生徒の病気やけがの際には、保証人と連携して迅速に対応すること
- ⑥ 生徒の生活状況や保証人の見守りの状況等の報告を県教育委員会へ年3回行うこと

(3) 県教育委員会

- ① 保護者や教職員に保証人の役割について周知徹底を行うこと
- ② 生徒の生活状況や保証人の見守りの状況等を把握すること
- ③ その他必要に応じて指導・助言を行うこと

7 その他

「2 入学志願できる高等学校」の(1)アに該当する高等学校に入学した生徒が、怪我などにより部活動が続けられなくなった場合でも、当該高等学校に在籍できることとする。

附 則

この要項は、平成30年4月1日から施行する。

附 則

この要項は、平成30年7月9日から施行する。

附 則

この要項は、令和元年7月11日から施行する。

附 則

この要項は、令和2年7月9日から施行する。

附 則

この要項は、令和3年7月8日から施行する。

附 則

この要項は、令和4年7月8日から施行する。

附 則

この要項は、令和5年7月4日から施行する。

別表

ア 入学者選抜でスポーツ特別枠選抜を実施する高等学校及び全国大会に出場した硬式野球部を有する高等学校

高等学校名	対象部活動	募集学科・コース名	募集人数
いなべ総合学園	レスリング(男女) バスケットボール(女) 硬式野球(男)	総合学科	前期7人以内 後期7人以内
朝明	自転車(男)、レスリング(男) ラグビー(男)	普通科 ふくし科	前期4人以内 後期4人以内
四日市四郷	アーチェリー(男女)	普通科 普通科・スポーツ科学コース	前期4人以内 後期4人以内
四日市工業	陸上競技(男)、テニス(男) バスケットボール(男) ハンドボール(男) ウエイトリフティング(男) ラグビー(男)	機械科 電子機械科 電気科 電子工学科 物質工学科 自動車科	前期6人以内 後期6人以内
四日市中央工業	水泳(水球)(男)、柔道(男) サッカー(男) ウエイトリフティング(男)	機械科 電気科 化学工学科 都市工学科 設備システム科	前期8人以内 後期2人以内
四日市商業	陸上競技(女)、テニス(女) バスケットボール(女) ハンドボール(女)、空手道(女)	商業科 情報マネジメント科	前期6人以内 後期6人以内
菰野	硬式野球(男)	普通科	前期4人以内 後期4人以内
白子	卓球(男女)	普通科 生活創造科	前期10人以内 後期4人以内
稲生	水泳(水球)(男) なぎなた(女)	普通科 体育科	前期3人以内 後期5人以内
津工業	セーリング(男女) バスケットボール(男)	機械科 電気科 電子科 建設工学科	前期6人以内 後期6人以内
白山	硬式野球(男)	普通科 情報コミュニケーション科	前期3人以内 後期1人以内
名張	柔道(男女)	総合学科	前期5人以内 後期5人以内
宇治山田商業	相撲(男)	商業科 情報処理科	前期3人以内 後期3人以内
鳥羽	フェンシング(女)	総合学科	前期1人以内 後期1人以内
尾鷲	水泳(競泳)(男女)	普通科 普通科・プログレッシブコース 情報ビジネス科 システム工学科	前期2人以内 後期6人以内

イ 1学年3学級以下の高等学校

高等学校名	募集学科・コース名	募集人数
白山	普通科 情報コミュニケーション科	アに示す募集 人数に含む
あけぼの学園	総合学科	前期2人以内 後期2人以内
飯南	総合学科	前期1人以内 後期1人以内
昴学園	総合学科	前期8人以内
南伊勢(度会校舎)	普通科	前期1人以内 後期1人以内
鳥羽	総合学科	アに示す募集 人数に含む
志摩	普通科	前期1人以内 後期1人以内
水産	海洋・機関科 水産資源科	前期6人以内 後期2人以内
紀南	普通科	前期1人以内 後期3人以内

ウ 県内唯一の学科・コースまたは地域に唯一の職業学科を有する高等学校

高等学校名	募集学科・コース名	募集人数
白子	普通科・文化教養(吹奏楽)コース 《前期選抜のみの実施》	アに示す募集 人数に含む
水産	海洋・機関科 水産資源科	イに示す募集 人数に含む
尾鷲	情報ビジネス科 システム工学科	アに示す募集 人数に含む

(付) 三重県立高等学校通学区域に関する規則 (抜粋)

〔昭和33年1月24日〕
教育委員会規則第13号

最終改正 平成30年3月30日教育委員会規則第8号

(目的)

第一条 この規則は、三重県立高等学校(以下「高等学校」という。)の通学区域(以下「学区」という。)を定めることを目的とする。

(学区)

第二条 学区は、別表に掲げるとおりとする。

(入学志願及び学区外入学)

第三条 高等学校に入学(転入学を含む。以下同じ。)をしようとする者は、保護者の居住する住所の属する学区又は当該学区に隣接する学区(以下これらの学区を「志願学区」という。)内の高等学校へ出願しなければならない。

2 前項の規定にかかわらず、次の各号のいずれかに該当する場合は、三重県教育委員会の許可を得て、志願学区外の高等学校に出願することができる。

- 一 保護者が、入学者選抜の実施年度の末日までに入学を志願する高等学校の属する学区又は当該学区に隣接する学区に転入することが確実な場合
- 二 その他特別な理由がある場合

3 在学中に住所の変更により、志願学区外の高等学校へ通学することとなる者は、住所変更後の志願学区内の高等学校へ転学しなければならない。ただし、本人及び保護者が希望し、かつ、正当な理由がある場合は、通学区域外高等学校通学承認申請書(第一号様式)を三重県教育委員会に提出し、その承認を得て現に在学する高等学校に在学することができる。

(県外居住者の取扱)

第四条 保護者が、他の都道府県に居住している者は、本県の高等学校へ入学することはできない。ただし、次の各号のいずれかに該当する場合に限り、三重県教育委員会の許可を得て本県の高等学校に出願した上で、入学することができる。

- 一 保護者が、入学者選抜の実施年度の末日までに入学を志願する高等学校の属する学区又は当該学区に隣接する学区に転入することが確実な場合
- 二 保護者の居住する都道府県に入学を志願する学科を設置する高等学校がない場合
- 三 高等学校への出願について隣接する府県と協定を締結している場合
- 四 保護者の転住を伴わずに他の都道府県に居住している者が入学志願できる学校として教育長が別に定める高等学校に入学を志願する場合
- 五 高等学校の定時制課程に入学を志願する者が、入学を志願する高等学校の入学の期日までに本県に転入又は勤務することが確実な場合
- 六 高等学校の通信制課程に入学を志願する者が、入学を志願する高等学校の入学の期日までに本県に転入することが確実な場合
- 七 その他特別な理由がある場合

(学区外入学志願の手続き)

第五条 第三条第二項の規定により志願学区外の高等学校に出願するときは、通学区域外高等学校入学志願許可申請書(第二号様式)を三重県教育委員会に提出し、その許可を得なければならない。

2 前条ただし書の規定により県外から本県の高等学校に入学を志願するときは、三重県立高等学校入学志願許可申請書(第三号様式)を三重県教育委員会に提出し、その許可を得なければならない。ただし、県外から本県の高等学校の夜間定時制課程に入学を志願するときは、三重県立高等学校入学志願許可申請書(第四号様式)を当該高等学校長に提出し、その許可を得るものとし、その許可をもって前条ただし書の許可とみなす。

(委任)

第六条 この規則の施行に関し必要な事項は、教育長が定める。

別表（第二条関係）

三重県公立高等学校通学区域

番号	学区	地域	高等学校	特例
一	北部	桑名市 桑名郡 いなべ市 員弁郡 四日市市 三重郡	三重県立桑名高等学校 三重県立桑名西高等学校 三重県立桑名北高等学校 三重県立桑名工業高等学校 三重県立いなべ総合学園高等学校 三重県立四日市高等学校 三重県立四日市南高等学校 三重県立四日市西高等学校 三重県立朝明高等学校 三重県立四日市四郷高等学校 三重県立四日市工業高等学校 三重県立四日市中央工業高等学校 三重県立四日市商業高等学校 三重県立北星高等学校 三重県立四日市農芸高等学校 三重県立川越高等学校	1 全日制の課程のうち 普通科（スポーツ科学 コースを除く。）及び 理数科（松阪高等学校 理数科を除く。）以外 の学科並びに、定時制 の課程及び通信制の課 程については、上の学 区にかかわらず、いず れの高等学校にも、入 学志願することができ る。 2 三重県立高等学校入 学者選抜のスポーツ、特 別枠選抜については、上 記の学区にかかわらず、 いずれの高等学校にも 志願することができ る。 3 保護者の転住を伴わ ずに他の都道府県に居 住している者が入学志 願できる学校として、教 育長が別に定める高等 学校については、上の 学区にかかわらず、い ずれの高等学校にも 志願することができ る。 4 三重県立高等学校入 学者選抜の再募集につ いては、上の学区に にかかわらず、いず れの高等学校にも志 願することができる。
二	中部	鈴鹿市 亀山市 津市 伊賀市 名張市	三重県立神戸高等学校 三重県立飯野高等学校 三重県立白子高等学校 三重県立石桑師高等学校 三重県立稲生高等学校 三重県立亀山高等学校 三重県立津高等学校 三重県立津西高等学校 三重県立津商業高等学校 三重県立津東高等学校 三重県立みえ夢学園高等学校 三重県立津工業高等学校 三重県立久居高等学校 三重県立久居農林高等学校 三重県立白山高等学校 三重県立上野高等学校 三重県立あけぼの学園高等学校 三重県立伊賀白鳳高等学校 三重県立名張高等学校 三重県立名張青峰高等学校	3 保護者の転住を伴わ ずに他の都道府県に居 住している者が入学志 願できる学校として、教 育長が別に定める高等 学校については、上の 学区にかかわらず、い ずれの高等学校にも 志願することができ る。 4 三重県立高等学校入 学者選抜の再募集につ いては、上の学区に にかかわらず、いず れの高等学校にも志 願することができる。
三	南部	松阪市 多気郡 伊勢市 度会郡 鳥羽市 志摩市 尾鷲市 北牟婁郡 熊野市 南牟婁郡	三重県立松阪高等学校 三重県立松阪工業高等学校 三重県立松阪商業高等学校 三重県立飯南高等学校 三重県立相可高等学校 三重県立昂学園高等学校 三重県立明野高等学校 三重県立宇治山田高等学校 三重県立伊勢高等学校 三重県立宇治山田商業高等学校 三重県立伊勢工業高等学校 三重県立伊勢まなび高等学校 三重県立南伊勢高等学校 三重県立南伊勢高等学校 度会分校 三重県立鳥羽高等学校 三重県立志摩高等学校 三重県立水産高等学校 三重県立尾鷲高等学校 三重県立木本高等学校 三重県立紀南高等学校	4 三重県立高等学校入 学者選抜の再募集につ いては、上の学区に にかかわらず、いず れの高等学校にも志 願することができる。

別表中の三重県立南伊勢高等学校は、三重県立南伊勢高等学校南勢校舎を示し、三重県立南伊勢高等学校度会分校は、三重県立南伊勢高等学校度会校舎を示す。

<三重県立高等学校の所在地>

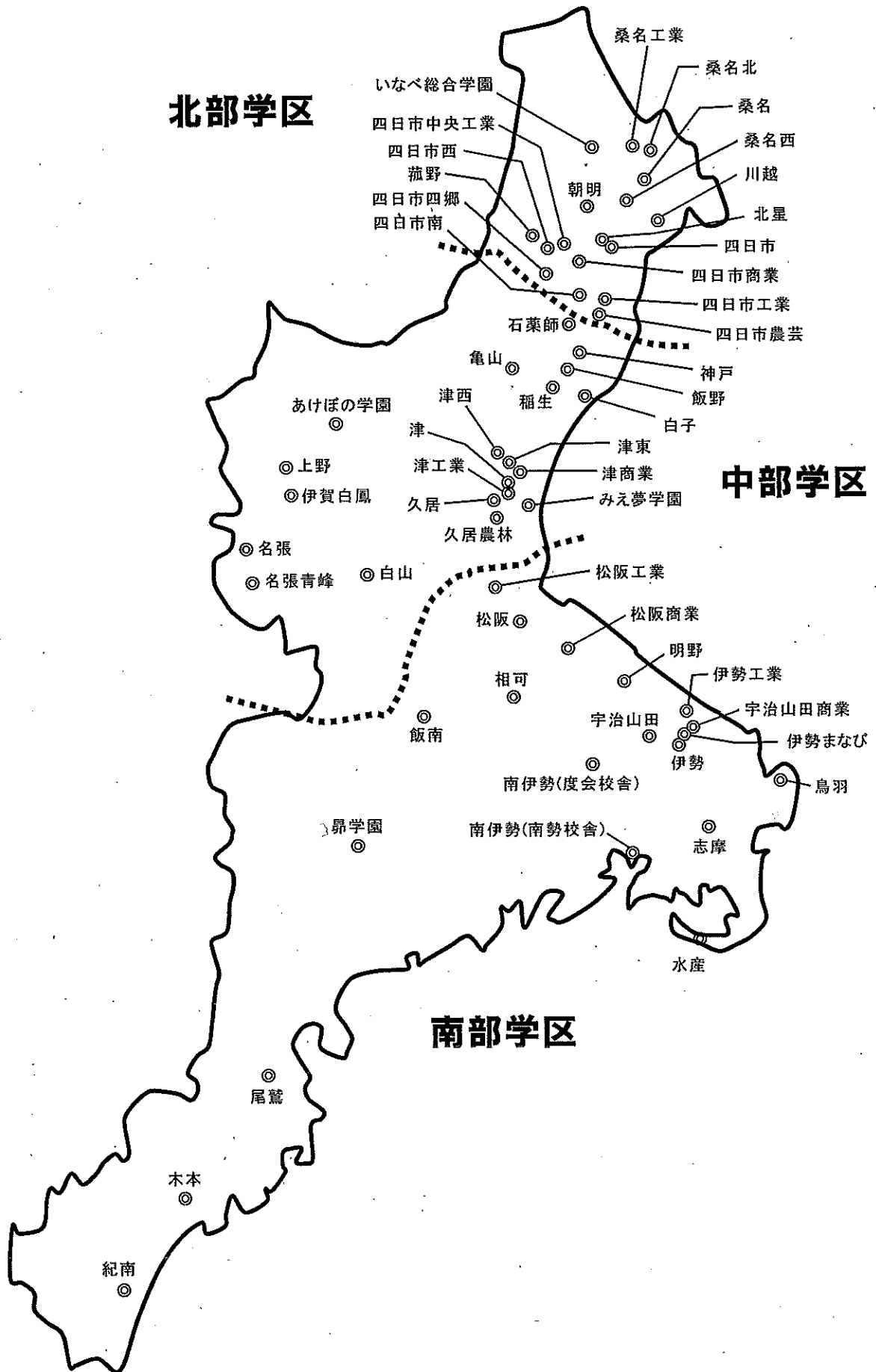

(付) 令和6年度三重県立高等学校入学志願者の個人情報取扱要項

<口頭による個人情報提供の申請>

1 提供する個人情報

各高等学校の前期選抜及び追検査、特別選抜、後期選抜及び追検査、再募集、追加募集における合否判定のための資料として保有する以下の(1)～(5)の個人情報について、受検者の申請に応じ、本人に、個人情報を提供する。

- (1) 調査書の「各教科の学習の記録」欄の教科別の「第3学年」の評定
- (2) 面接又は「自己表現」の各学校の基準に基づく総合的評価
- (3) 作文又は小論文の各学校の基準に基づく総合的評価
- (4) 学力検査又は総合問題の各学校の基準に基づく総合的評価
- (5) 実技検査等の各学校の基準に基づく総合的評価

2 実施方法

(1) 個人情報提供の申請方法

受検者本人が、受検した高等学校に出向き、受検票(様式3)等(受検者本人であることを証明する書類)を提示したうえで、口頭により申請する。

(2) 個人情報に係る本人証明

三重県立高等学校入学選抜実施要項に定める受検票等又は受検者本人であることを証明する書類(顔写真付きの書類は1種類、顔写真付きでない書類は2種類)の提示により行う。

(3) 個人情報提供の期間

ア 個人情報提供の期間(土曜日、日曜日及び祝日は除く。)

(7) 前期選抜及び前期選抜追検査、特別選抜

令和6年2月15日(木)から4月30日(火)まで

(8) 後期選抜

令和6年3月18日(月)から4月30日(火)まで

(9) 後期選抜追検査、全日制課程及び定時制課程の再募集

令和6年3月26日(火)から4月30日(火)まで

(10) 夜間定時制課程の追加募集

令和6年3月29日(金)から4月30日(火)まで

(11) 通信制課程の再募集

令和6年4月11日(木)から4月30日(火)まで

※ 上記期間のうち、3月1日(金)(三重県立高等学校卒業式の開催日)、3月11日(月)(後期選抜の検査日)、3月22日(金)(後期選抜追検査及び再募集の検査日)は、情報提供を行わない。

イ 個人情報提供の申請受付時間

申請者は、原則として上記アの期間内の次の時間内に(1)の方法により申請する。

- ・ 全日制課程及び松阪高等学校通信制課程は、9時から17時まで
- ・ 定時制課程及び北星高等学校通信制課程は、13時から17時まで

(4) 受検者本人以外(保護者等)による申請方法

上記(2)とともに、承諾書(受検者本人の自筆)、受検者と保護者等との関係を証明するための書類(戸籍謄本又は戸籍抄本又は住民票(続柄の記載されたもの))、保護者等が本人であることを証明する書類(顔写真付きの書類は1種類、顔写真付きでない書類は2種類)を提示し、上記(3)のアに示す期間内かつイに示す時間内に申請を行う。

3 その他

個人情報の提供に係る経費は徴収しない。

<上記以外の個人情報の開示請求>

上記1以外の個人情報の開示請求を行う場合や、令和6年5月1日以降に個人情報の開示請求を行う場合は、「個人情報開示請求書」を提出することにより、請求することができる。請求があった高等学校は「個人情報開示決定通知書」により開示の実施方法等を請求者に通知する。また、開示資料等、写しの交付に係る実費を徴収する。

なお、詳細については、受検した高等学校に問い合わせる。

〈別表1〉

令和6年度三重県立高等学校入学者選抜に関する各高等学校別実施要項
全日制課程

高等学校名	学科・コース名	入学定員	前期選抜								後期選抜								
			募集枠 (%)	面接	自己 表現	作文	小論文	実技 検査	学力検査		総合 問題	その他 の検査	国語	数学	社会	英語	理科	実技 検査	面接
									国語	数学									
桑名	普通科	240	—										50	50	50	50	50	—	—
	理数科	40	—										50	50	50	50	—	—	—
	衛生看護科	40	100%																
	普通科	280	—										50	50	50	50	50	—	—
	普通科	160	30%										50	50	50	50	50	—	個人
	機械科 材料技術科	40 } 40 } 40 } 40 } 40 } 40 }	50% 50% 50% 50% 50%										50	50	50	50	50	50	—
桑名工業	電気科	40	50%										50	50	50	50	50	—	個人
	電子科	40	50%										50	50	50	50	50	—	個人
いなべ総合学園	総合学科	280	50%										50	50	50	50	50	—	—
			I																
			II																
			III																
			※ 上記のI～IIIのいずれかを事前に選択する。IIを選択した者は、国語と英語、又は数学と英語のいずれかを事前に選択する。																
四日市	普通科	240	—										50	50	50	50	50	—	—
	普通科・国際科学コース	80	—										50	50	50	50	50	—	—
	普通科	240	—										50	50	50	50	50	—	—
四日市南	普通科・数理科学コース	80	—										50	100	50	50	50	—	—
	普通科	120	—										50	50	50	50	50	—	—
四日市西	普通科	40	25%										50	50	50	50	50	—	—
	比較文化・歴史コース	40	25%																
	普通科・数理情報コース	40	30%																
朝明	普通科	120	30%										50	50	50	50	50	—	—
	ふくし科	40	50%										50	50	50	50	50	—	—

高等学校名	学科・コース名	入学定員	前期選抜										後期選抜							
			募集率 (%)	面接	自己 表現	作文	小論文	表技 検査	学力検査		総合 問題	その他 の検査	配点(傾斜配点を含む。)							
									国語	数学			英語	理科	国語	数学	社会	英語	理科	表技 検査
四日市四郷	普通科	120	30%	個人								○			50	50	50	50	50	個人
	普通科・スポーツ科学コース	40	100%	個人								○			50	50	50	50	50	個人
四日市工業	機械科	40	50%	個人		○									50	50	50	50	50	個人
	電子機械科	40	50%	個人		○									50	50	50	50	50	個人
	電気科	40	50%	個人		○									50	50	50	50	50	個人
	電子工学科	40	50%	個人		○									50	50	50	50	50	個人
	建築科	40	50%	個人		○									50	50	50	50	50	個人
	物質工学科	40	50%	個人		○									50	50	50	50	50	個人
	自動車科	40	50%	個人		○									50	50	50	50	50	個人
	機械科	40	50%	個人		○									50	50	50	50	50	個人
四日市中央工業	電気科	40	50%	個人		○									50	50	50	50	50	個人
	化学工学科	40	50%	個人		○									50	50	50	50	50	個人
	都市工学科	40	50%	個人		○									50	50	50	50	50	個人
	設備システム科	40	50%	個人		○									50	50	50	50	50	個人
四日市商業	商業科	200	50%	個人		○									50	50	50	50	50	個人
	情報マネジメント科	40	50%	個人		○									50	50	50	50	50	個人
四日市農芸	農業科学科	40	50%	個人		○									50	50	50	50	50	集団
	食品科学科	40	50%	個人		○									50	50	50	50	50	個人
	環境造園科	40	50%	個人		○									50	50	50	50	50	個人
	生活文化科	80	50%	個人		○									50	50	50	50	50	個人
	普通科	160	30%	集団									○		50	50	50	50	50	個人
菟野	普通科	200	—												50	50	50	50	50	個人
	国際文理科	80	50%										○	○	50	50	50	50	50	個人

高等学校名	学科・コース名	入学定員	前期選抜						後期選抜										
			募集枠 (%)	面接	自己 表現	作文	小論文	実技 検査	学力検査			配点(傾斜配点を含む。)			面接				
									国語	数学	英語	国語	数学	社会		英語	理科	実技 検査	
神戸	普通科	240	—									50	50	50	50	50	—	—	
	理数科	80	50%	集団															—
飯野	応用デザイン科	80	100%	集団				○											—
	英語コミュニケーション科	80	50%	個人															—
白子	普通科	200	30%	集団															—
	普通科・文化教養(吹奏楽)コース	40	100%	個人															—
石薬師	生活創造科	40	50%	集団															—
	普通科	120	30%	個人															—
稻生	普通科	120	30%	個人															—
	体育科	40	50%	個人						○									—
龜山	普通科	80	30%	個人															—
	システムメディア科	80	50%	個人						○									—
津	総合生活科	40	50%	個人						○									—
	普通科	320	—																—
津西	普通科	240	—																—
	国際科学科	80	50%																—
津商業	ビジネス科	200	50%	個人															—
	情報システム科	40	50%	個人						○									—
津東	普通科	280	30%	個人															—
	機械科	120	50%	集団															—
津工業	電気科	40	50%	集団															—
	電子科	40	50%	集団															—
	建設工学科	40	50%	集団															—

高等学校名	学科・コース名	入学定員	前期選抜							後期選抜											
			募集枠 (%)	面接 面談	自己 表現	作文	小論文	表技 検査	学力検査			国語	数学	社会	英語	理科	面接				
									国語	数学	英語							総合 問題	その他 の検査		
久居	普通科	200	I	集団			○														
			II	集団				○													
			III	集団						○											
			30%	集団							○										
			※ 上記のI～IIIのいずれかを事前に選択する。IIを選択した者は、国語と英語、又は数学と英語のいずれかを事前に選択する。																		
久居農林	生物生産科 生物資源科 環境情報科 環境土木科	80	50%	個人			○														
			50%	個人			○														
			50%	個人			○														
			50%	個人			○														
白山	生活デザイン科 普通科	40	50%	個人																	
			50%	個人																	
上野	情報コミュニケーション科 普通科	200	50%	個人																	
			50%	個人																	
あけぼの学園	理数科 総合学科	80	50%	個人																	
			50%	個人																	
			特別選抜は、募集枠5%で面接・作文を実施する。																		
伊賀白鳳	機械科 電子機械科 建築デザイン科 生物資源科 フードシステム科 経営科 ヒューマンサービス科	240	50%	個人			○														
			50%	個人			○														
			50%	個人			○														
			50%	個人			○														
			50%	個人			○														
			50%	個人			○														
名張	総合学科	200	50%	個人																	
名張青峰	普通科 普通科・文理探究コース	40	30%	集団																	
			50%	個人																	

高等学校名	学科・コース名	入学定員	前期選抜							後期選抜										
			募集枠 (%)	面接	自己 表現	作文	小論文	実技 検査	学力検査 国語 数学 英語	総合 問題	その他 の検査	国語	数学	社会	英語	理科	実技 検査	面接		
松阪	普通科	200	—												50	50	50	50	—	—
	理数科	80	50%												50	50	50	50	—	—
	機械科	40	50%	集団											50	50	50	50	—	集団
松阪工業	電気工学科	40	50%	集団											50	50	50	50	—	集団
	工業化学科	40	50%	集団											50	50	50	50	—	集団
	繊維デザイン科	40	100%	個人											50	50	50	50	—	集団
松阪商業	自動車科	40	50%	集団											50	50	50	50	—	—
	総合ビジネス科	120	50%	集団											50	50	50	50	—	—
	国際ビジネス科	40	50%	集団											50	50	50	50	—	—
	総合学科	80	50%	個人											50	50	50	50	—	個人
相可	普通科	80	30%	個人											50	50	50	50	—	個人
	生産経済科	40	50%	個人											50	50	50	50	—	個人
	環境創造科	40	50%	個人											50	50	50	50	—	個人
	食物調理科	40	100%	個人											50	50	50	50	—	個人
昴学園	総合学科	80	100%	個人											50	50	50	50	—	集団
	生産科学科	40	50%	集団											50	50	50	50	—	集団
明野	食品科学科	40	50%	集団											50	50	50	50	—	集団
	生活教養科	40	50%	集団											50	50	50	50	—	集団
	福祉科	40	50%	集団											50	50	50	50	—	集団

高等学校名	学科・コース名	入学定員	前期選抜							後期選抜										
			募集率 (%)	面接 面談	自己 表現	作文	小論文	実技 検査	学力検査			面接 配点 (傾斜配点を 含む。)	面接							
									国語	数学	英語			国語	数学	社会	英語	理科	実技 検査	
宇治山田	普通科	200	30%										50	50	50	50	50	50	—	—
	普通科	240	—											50	50	50	50	50	—	—
伊勢	普通科・国際科学コース	40	—											50	50	50	50	50	—	—
	商業科	80	50%	集団										50	50	50	50	50	—	—
宇治山田商業	情報処理科	40	50%	集団										50	50	50	50	50	—	—
	国際科	40	50%	集団										50	50	100	50	50	—	—
伊勢工業	機械科	80	50%	個人										50	50	50	50	50	—	個人
	電気科	40	50%	個人										50	50	50	50	50	—	個人
	建築科	40	50%	個人										50	50	50	50	50	—	個人
	普通科	40	50%	個人										50	50	50	50	50	—	個人
南伊勢	総合学科	40	50%	個人										50	50	50	50	50	—	個人
鳥羽	普通科	40	50%	個人										50	50	50	50	50	—	個人
志摩	普通科	40	50%	個人										50	50	50	50	50	—	個人
	海洋・機関科	40	50%	個人										50	50	50	50	50	—	個人
水産	水産資源科	40	50%	個人										50	50	50	50	50	—	個人
	普通科	70	30%	集団										50	50	50	50	50	—	—
尾鷲	普通科・プログレッシブコース	30	30%	集団										50	50	50	50	50	—	—
	情報ビジネス科	30	30%	集団										50	50	50	50	50	—	—
	システム工学科	30	30%	集団										50	50	50	50	50	—	—
	普通科	120	—											50	50	50	50	50	—	—
木本	総合学科	40	50%	個人										50	50	50	50	50	—	—
紀南	普通科	80	30%	個人										50	50	50	50	50	—	個人

定時制課程 ※ 再募集・追加募集の学力検査について ○ … 県が作成する学力検査問題 ● … 当該実施校が作成する学力検査問題

高等学校名	学科名	入学定員	前期選抜					後期選抜					再募集・追加募集 ※											
			募集率 (%)	面接	自己表現	作文	実技検査	学力検査	総合問題	配点 (傾斜配点を含む)					面接	英語	数学	国語	作文	実技検査				
										国語	数学	社会	英語	理科							実技検査			
桑名	普通科	40	—							50	50	—	50	—	—	—	○	○	○	○	○	○	○	(再募集)
	機械交通工学科	40	30% 特別選抜は、募集率10%で面接・作文・実技検査を実施する。	個人	○	○	○	○	50	50	—	—	50	—	—	—	○	○	○	○	○	○	○	(追加募集)
四日市工業	住シシステム工学科	40	30% 特別選抜は、募集率10%で面接・作文・実技検査を実施する。	個人	○	○	○	○	50	50	—	—	50	—	—	○	○	○	○	○	○	○	○	(再募集)
	普通科 (昼間部)	80	40	個人																				
情報ビジネス科 (昼間部)																								
北星	普通科 (夜間部)	10	40	個人																				
	普通科 (夜間部)																							
飯野	普通科	80	40	個人	○	○	○	○	50	50	—	—	50	—	—	○	○	○	○	○	○	○	○	
	総合学科 (午前の部)																							
みえ夢学園	総合学科 (午後の部)	40	40	個人	○	○	○	○	50	50	—	—	50	—	—	○	○	○	○	○	○	○	○	
	総合学科 (夜間部)																							

高等学校名	学科名	入学定員	前期選抜						後期選抜						再募集・追加募集 ※														
			募集率 (%)	面接	自己表現	作文	実技検査	学力検査	総合問題	配点 (傾斜配点を含む)				面接	作文	国語	数学	英語	面接	作文									
										国語	数学	社会	英語								理科	実技検査							
上野	普通科	40	—	—	—	—	—	—	50	50	—	50	—	個人	○	○	○	○	○	○	(再募集)								
									50	50	—	50	—	個人	○	○	○	○	○	○	○	○	○	○	○	(追加募集)			
									50	50	—	50	—	個人	○	○	○	○	○	○	○	○	○	○	○	○	(再募集)		
名張	普通科	40	—	—	—	—	—	—	50	50	—	50	—	個人	○	○	○	○	○	○	(再募集)								
									50	50	—	50	—	個人	○	○	○	○	○	○	○	○	○	○	○	(追加募集)			
									50	50	—	50	—	個人	○	○	○	○	○	○	○	○	○	○	○	○	(再募集)		
松阪工業	普通科	40	50 %	個人	○	○	○	—	50	50	—	50	—	個人	○	○	○	○	○	○	(再募集)								
									特別選抜は、募集率10%で面接・作文を実施する。										個人	○	○	○	○	○	○	○	○	○	
									50 %	50	—	50	—	個人	○	○	○	○											○
伊勢まなび	普通科 (午後の部)	40	50 %	個人	○	○	○	—	50	50	—	50	—	個人	○	○	○	○	○	○	(再募集)								
									特別選抜は、募集率10%で面接・作文を実施する。										個人	○	○	○	○	○	○	○	○	○	
									50 %	50	—	50	—	個人	○	○	○	○											○
尾鷲	ものづくり工学科 (夜間部)	40	50 %	個人	○	○	○	—	50	50	—	50	—	個人	○	○	○	○	○	○	(再募集)								
									特別選抜は、募集率10%で面接・作文を実施する。										個人	○	○	○	○	○	○	○	○	○	○
									50 %	50	—	50	—	個人	○	○	○	○											
尾鷲	普通科	40	—	—	—	—	—	—	50	50	—	50	—	個人	○	○	○	○	○	○	(再募集)								
									50	50	—	50	—	個人	○	○	○	○	○	○	○	○	○	○	○	(追加募集)			
木本	普通科	40	—	—	—	—	—	—	50	50	—	50	—	個人	○	○	○	○	○	○	(再募集)								
									50	50	—	50	—	個人	○	○	○	○	○	○	○	○	○	○	○	(追加募集)			

通信制課程

高等学校名	学科名	入学定員	前期選抜						後期選抜				再募集									
			募集率 (%)	面接	自己表現	作文	実技検査	学力検査	総合問題	面接	作文	面接	作文	面接	作文							
北星	普通科	240 60 (秋期入学者選抜)	20	個人	個人	○	○	○	○	○	○	○	○	○	○	○	○	○	○	○	○	
																						個人
松阪	普通科	200	—	—	—	—	—	—	—	—	—	—	—	—	—	—	—	—	—	—	—	—

- 注 1 「くくり募集」とは、いくつかの学科・コースについて、入学者を一括して募集し、入学後、それぞれの学科・コースの内容等を十分理解した後に、所属する学科・コースを決定する募集形態をいう。
- 2 みえ夢学園高等学校校定時制課程総合学科(夜間部)及び松阪工業高等学校校定時制課程普通科の追加募集では、面接・作文を実施する。
- 3 昼間定時制課程(北星高等学校、みえ夢学園高等学校、伊勢まなび高等学校)においては、追加募集を実施しない。
- 4 北星高等学校校定時制課程の入学定員130人のうち10人及び通信制課程の入学定員300人のうち60人は、秋期入学者選抜において募集する。

〈別表2〉

令和6年度三重県立高等学校入学者選抜で前期選抜を実施する高等学校の
「学校の特色」「選抜において重視する要件」「検査内容」「選抜方法」一覧

全日制課程

《桑名高等学校》

学 校 の 特 色
<p>本校は、普通科・理数科・衛生看護科があり、生徒数1000人余の県立高校として最大規模の学校です。</p> <p>普通科・理数科は、入学する生徒のほぼ全員が大学への進学を希望しています。創立110年を超えた伝統的な進学校として、学習指導と進路指導を中心に進学体制を充実させ、国公立大学や難関私立大学への進路希望を実現しています。</p> <p>衛生看護科は、県内唯一の学科として、心身ともに健全で優れた看護サービスを提供できる人間性豊かな看護師の養成を目指し、5年一貫教育を行っています。衛生看護科の3年間と衛生看護専攻科の2年間の学習を終え、毎年2月下旬に実施される看護師国家試験に合格して看護師の資格を取得することになります。学習内容は普通教科と看護の専門教科があり、専門教科は医師や薬剤師、臨床検査技師など外部講師による授業があります。また、長期間にわたって実践的な学習を行う臨地実習もあります。</p> <p>学校全体として、部活動も盛んであり、文武両道を目指し、毎年多くの運動系・文化系の部活動が東海大会や全国大会に出場し活躍しています。</p>

選抜において重視する要件
<p>(衛生看護科)</p> <ul style="list-style-type: none"> ○ 看護師志望が明確で、高校生活にしっかりとした目標・目的意識をもった者 ○ 全ての教科に対して真面目に学習活動に取り組める者 ○ 部活動や生徒会活動またはボランティア活動等に積極的に取り組める者

学 科 名	検 査	実 施 概 要
衛生看護科	面 接	集団面接（1グループ15分程度） コミュニケーション能力など看護師としての適性や意欲について応答する。
	小 論 文	45分・400字程度 自分の考えを述べる問題。
	学力検査	数学、英語

学 科 名	選 抜 方 法
衛生看護科	<p>1 選抜資料の取扱い</p> <p>(1) 調査書 点数化する。（第3学年の各教科の評定の合計 45点満点）</p> <p>(2) 面接 A、B、Cの3段階で評価する。</p> <p>(3) 小論文 点数化する。（25点満点）</p> <p>(4) 学力検査 100点（数学50点、英語50点）</p>
	<p>2 選抜方法</p> <p>次の各段階に該当する受検者について順に、調査書及び「自己推薦書」の記載事項を考慮して総合的に選抜する。</p> <p>(1) 第1段階 調査書得点の順位が募集人数のおよそ100%以内であることと、学力検査得点と小論文得点の合計の順位が募集人数のおよそ80%以内であることの両方の条件を満たす者のうち、面接の評価がB段階以上である者</p> <p>(2) 第2段階 第1段階において合格となった者を除く全ての受検者</p>

《桑名北高等学校》

学 校 の 特 色

本校では、次の二つの特色を生かして生徒と『共に創る』学校づくりに挑戦し続けています。一つ目は、「生徒一人ひとりの進路実現を目指す学校」であることです。外部テストも利用した学習実態調査や補習の実施により、中学校までの学習でつまづいた所やわからない所の学び直しなど、基礎・基本の定着を図ります。また、日々の授業において「主体的・対話的で深い学び」の実現を目指し、生徒が能動的・積極的に学べる授業づくりに取り組みます。そして、それらを土台とした進学補習やテスト前学習会を実施することにより、個々の生徒の進路実現を全力で支援していきます。

二つ目は、「人と人とのつながりの大切さを学ぶ学校」であることです。総合的な探究の時間（みらい）では自己理解・他者理解、人間関係をつくる力の育成をねらいとした学習内容により、自分の在り方・生き方についてじっくり考え気付かせていきます。また、学校設定科目「コミュニケーション授業」では保育所の園児との交流を通して、自分が必要とされる喜びを体感させるとともに、コミュニケーション能力の育成を目指しています。

これらの活動を通じて、校訓である「自律・誠実・協働」の心を持った生徒の育成に努めます。育成を目指す資質・能力としての「7つの力」（①聴く力②話す力③書く力④読み取る力⑤考える力⑥前に踏み出す力⑦協働する力）を育てます。

選抜において重視する要件

(普通科)

規範意識や基本的生活習慣が身につけており、以下のことに熱意をもって取り組める者

- 大学進学など、明確な進路意識をもって学業に取り組める者
- 部活動や生徒会活動またはボランティア活動等に積極的に取り組める者

学科名	検 査	実 施 概 要
普通科	面 接	個人面接（10分程度） 規範意識や高校生活への意欲等について応答する。
	作 文	45分・400～600字

学科名	選 抜 方 法
普通科	1 選抜資料の取扱い (1) 調査書 点数化する。 評定（第1～3学年の各教科の評定を換算） 75点満点 評定以外の記載事項 最高 25点 合 計 100点 (2) 面 接 A、B、C、D、Eの5段階で評価する。 (3) 作 文 A、B、C、D、Eの5段階で評価する。
	2 選抜方法 (1) 調査書得点、(2)面接及び(3)作文の評価並びに調査書及び「自己推薦書」の記載事項を考慮して総合的に選抜する。

《桑名工業高等学校》

学 校 の 特 色
<ul style="list-style-type: none"> ○ 「地域と歩むものづくり」をもとに、本校独自のキャリア教育から人間性豊かな専門的職業人を目指し、積極的に行動できる人材の育成に努めます。 ○ 本校では「桑名版デュアルシステム」を学習内容に取り入れ、企業と協力しキャリア教育を充実させ適性に応じた進路実現に取り組んでいます。 ○ ものづくりを通じ地域社会での発展を担う職業人として、豊かな人間性を育み、生涯の見通しをもって創造的に探究できる学習活動の充実を図ります。 ○ 桑名工業三原則（あいさつ・身だしなみ・きれいな学校）の中で基本的な生活習慣の確立と倫理観・道徳観を身につけさせコミュニケーション豊かな人間教育に取り組んでいます。

選抜において重視する要件
<p>[機械科、材料技術科、電気科、電子科共通]</p> <ul style="list-style-type: none"> ○ ものづくりに興味を持ち、常に挑戦心を忘れず地域産業の活性化を担う人間性豊かな専門的職業人をめざそうと考えている者 ○ 高度な技術を身につけるため大学への進学をめざそうと考えている者 ○ 活気あふれる学校生活をめざし、部活動や生徒会活動、ボランティア活動または資格検定試験などに積極的に取り組みたいと考えている者

学科名	検 査	実 施 概 要
機 械 科 材 料 技 術 科	面 接	個人面接（10分程度） 志望動機、本校への関心・意欲、将来の目標等について応答する。
電 気 科 電 子 科	学力検査	数学

学科名	選 抜 方 法						
機 械 科 材 料 技 術 科 電 気 科 電 子 科	<p>1 選抜資料の取扱い</p> <p>(1) 調査書 点数化する。</p> <table style="margin-left: 20px;"> <tr> <td>評定（第3学年の各教科の評定の合計）</td> <td style="text-align: right;">45点満点</td> </tr> <tr> <td>評定以外の記載事項</td> <td style="text-align: right;">最高 20点</td> </tr> <tr> <td>合 計</td> <td style="text-align: right;">65点</td> </tr> </table> <p>(2) 面 接 次の5つの項目について点数化し(20点満点)、A、B、Cの3段階で評価する。</p> <ul style="list-style-type: none"> ・ 本校を志望する動機 ・ 自分自身についての理解 ・ 高校生活への抱負 ・ 表現力 ・ 面接態度 <p>(3) 学力検査 数学（50点満点）の得点をA、B、C、Dの4段階で評価する。</p> <hr style="border-top: 1px dashed black;"/> <p>2 選抜方法</p> <p>次の各段階に該当する受検者について順に、調査書及び「自己推薦書」の記載事項を考慮して総合的に選抜する。</p> <p>(1) 第1段階 調査書得点の順位が募集人数60%以内であることと、面接及び学力検査の評価がともにB段階以上であることの両方の条件を満たす者</p> <p>(2) 第2段階 調査書得点の順位が募集人数80%以内であることと、面接及び学力検査の評価がともにC段階以上であることの両方の条件を満たす者</p> <p>(3) 第3段階 第1段階及び第2段階において合格となった者を除く全ての受検者</p>	評定（第3学年の各教科の評定の合計）	45点満点	評定以外の記載事項	最高 20点	合 計	65点
評定（第3学年の各教科の評定の合計）	45点満点						
評定以外の記載事項	最高 20点						
合 計	65点						

《いなべ総合学園高等学校》

学 校 の 特 色

- 本校は全国でも有数の大規模総合学科高等学校として、平成13年度に開校しました。北勢地区唯一の総合学科として、生徒の多様な進路希望が実現できるよう130余りの多様な講座を開設しています。
- 総合学科特有の授業等を通じて生徒一人ひとりが自分の進路を選択し、進路希望に合わせて科目を選択できるようチューター（中学校での担任のような存在）によるきめ細かな指導を行っています。また、社会人講師による講演や実習などによるキャリア教育の充実、地元の大学との連携による進学指導の充実にも力を入れています。
- 本校生徒の進路先は、大学・短大がおおよそ40%、専門・各種学校がおおよそ30%、就職がおおよそ30%で、特色ある学びのシステムにより幅広い進路実現を可能にしています。
- 部活動もとても盛んで、充実した施設設備を活用して多数の運動系部活動が全国大会、東海大会、県大会等に出場し、好成績を残しています。文化系部活動も地域に貢献する活動を積極的に行うなど、明るく生き生きとした学校の雰囲気を作り出しています。
- いなべ・東員地区唯一の高等学校として、地域に根ざし開かれた信頼される学校を目指しています。

選抜において重視する要件

(総合学科)

〔総合的観点〕

- ◎ 基本的な生活習慣が身につけており、本校のカリキュラム・学習内容・部活動等教育活動全般に対して強い興味・関心をもつ者で、かつ入学後、意欲的に学校生活を送る意志のある者

〔個別観点〕

次のいずれかに該当する者

『学習について』

- 国語・社会・数学・理科・英語・芸術・体育等の各教科に関わって、優れた資質を持ち、得意分野の中から入学後も学習活動に意欲的である者
- 全ての教科に対して真面目に学習活動に取り組める者

『部活動等について』

- スポーツ・文化活動等で優れた実績や能力があり、入学後もその活動を継続して行う意志のある者
- 個々の部活動において、意欲的に活動する意志のある者

『学校生活について』

- 生徒会活動・学級活動で実績のある者
- ボランティア活動・人権活動に積極的に取り組める者

『進路について』

- 将来、地域社会の一員として社会貢献をする意欲のある者
- 向上心を持って自分の夢の実現に努力する者
- 四年制大学に進学を希望し、意欲的に学習に取り組める者

《いなべ総合学園高等学校》

学 科 名	検 査 ※ I～Ⅲのいずれかを事前に に選択する。		実 施 概 要	
総合学科	I	面 接	集団面接（1グループ20分程度） 総合学科での学習に対する興味・関心や意欲、進路に関する目的意識等について応答する。	
		作 文	45分・600～800字	
	II	次のいずれか 1つを事前に 選択する。	学力検査	国語、英語
			学力検査	数学、英語
	III	面 接	集団面接（1グループ20分程度） 総合学科での学習に対する興味・関心や意欲、進路に関する目的意識等について応答する。	
		次のいずれか 1つを事前に 選択する。	実技検査 芸術 (美術)	検査時間：120分（休憩を含む） 内容：静物デッサン、デッサンについての感想文（10分） 持参用具：鉛筆、消しゴム（練り消しゴム可） ※高等学校で用意するもの：用紙（B3ケント紙ボード）
			実技検査 芸術 (書道)	検査時間：120分（休憩を含む） 内容：実技〔毛筆（半紙）・硬筆〕、実技作品についての感想文（10分） 持参用具：太筆、細筆、墨汁、硯、鉛筆、消しゴム、定規、練習用紙、文鎮（学校でも用意） ※高等学校で用意するもの：下敷き、清書用紙、（文鎮）
実技検査 体育	1 共通検査： 25m往復走、反復横跳び、立ち幅跳び、長座体前屈を全ての志願者に課す。 2 選択種目検査： ① 次の種目から、志願者が事前に選択した1種目とする。 陸上競技（100m走、800m走、砲丸投げ、走り高跳び、走り幅跳び）・サッカー・バスケットボール・バレーボール・卓球・ソフトボール・器械運動（マット運動）・剣道・レスリング・ゴルフ・ハンドボール・ソフトテニス ※陸上競技は、（ ）内の5種目から1種目を選択する。 ② 内容は、基本的な技能・技術・動作を中心とする。			

《いなべ総合学園高等学校》

学科名	選 抜 方 法
総合学科	<p>I</p> <p>1 選抜資料の取扱い</p> <p>(1) 調査書 点数化する。 評定（第3学年の各教科の評定の合計を2倍） 90点満点 学級活動・生徒会活動、取得資格、 スポーツ・文化・社会活動の実績 最高 10点 合 計 100点</p> <p>(2) 面接 A、B、C、Dの4段階で評価し、点数化する。（10点満点）</p> <p>(3) 作文 A、B、C、Dの4段階で評価し、点数化する。（10点満点）</p> <hr/> <p>2 選抜方法</p> <p>(1)～(3)の合計点数をもとに、面接及び作文の評価、調査書、「自己推薦書」の記載事項を考慮して総合的に選抜する。</p>
	<p>II</p> <p>1 選抜資料の取扱い</p> <p>(1) 調査書 点数化する。 ① 評定（第3学年の各教科の評定の合計） 45点満点 ② 学級活動・生徒会活動、取得資格、 スポーツ・文化・社会活動の実績 最高10点</p> <p>(2) 学力検査 国語、英語または数学、英語（各教科50点） 100点</p> <hr/> <p>2 選抜方法</p> <p>(1)①の評定得点と(1)②、(2)の合計点数の2つをもとに、調査書、「自己推薦書」の記載事項を考慮して総合的に選抜する。</p>
	<p>III</p> <p>1 選抜資料の取扱い</p> <p>(1) 調査書 点数化する。 ① 評定（第3学年の各教科の評定の合計） 45点満点 ② 学級活動・生徒会活動、取得資格、 スポーツ・文化・社会活動の実績 最高10点</p> <p>(2) 面接 A、B、C、Dの4段階で評価し、点数化する。（10点満点）</p> <p>(3) 実技検査 90点</p> <hr/> <p>2 選抜方法</p> <p>(1)①の評定得点と(1)②、(2)、(3)の合計点数の2つをもとに、面接の評価、調査書、「自己推薦書」の記載事項を考慮して総合的に選抜する。</p>

《四日市西高等学校》

学 校 の 特 色
<ul style="list-style-type: none"> ○ 生徒一人ひとりが西高の「顔」として、誇りと自信をもった高校生として生活できるよう、特に、正しく制服が着用できる指導、頭髪指導、挨拶運動、遅刻防止指導に力を入れています。 ○ 家庭学習を定着させるため、英・数・国の課題を毎週決まった曜日に提出します。課題未提出者には「居残り学習」を行います。ルールを守って全員が提出することを目指しています。地道に課題に取り組むことで生徒一人ひとりの学力が目に見える形で向上するように取り組んでいます。 ○ 50分の授業を大切にするため、授業開始の2分前の予鈴で教室に入り、チャイムとともに授業を開始しています。比較文化・歴史、数理情報の2コースは週1回の7限目授業を実施しています。 ○ 生徒の進路希望実現のため、1学年より模試を受け、また進路面談に力を注ぎ、系統だったキャリア教育を実践しています。その結果として、国公立大学、難関私立大学に合格者を出しています。 ○ 恵まれた施設・設備を生かした部活動は活発です。それぞれの部で目指す目標は異なりますが、部活動と学習を両立させて進路自己実現を果たした生徒は増加しています。充実した3年間を過ごすためにも、部活動を学校を挙げて奨励しています。 ○ 後期選抜において、比較文化・歴史、数理情報の2コースは、くくり募集とします。

選抜において重視する要件
<p>[普通科・比較文化・歴史コース、普通科・数理情報コース共通]</p> <ul style="list-style-type: none"> ○ 国公立大学、難関私立大学への進路を希望し、意欲的・継続的に学業に取り組める者

学科・コース名	検 査	実 施 概 要
普通科・比較文化・歴史コース	面 接	集団面接（15分程度） 志望動機、将来の進路希望、学業への意欲等について応答する。
	学力検査	国語、英語
普通科・数理情報コース	面 接	集団面接（15分程度） 志望動機、将来の進路希望、学業への意欲等について応答する。
	学力検査	数学、英語

学科・コース名	選 抜 方 法
普通科・比較文化・歴史コース	<p>1 選抜資料の取扱い</p> <p>(1) 調査書 点数化する。(第3学年の国語・社会・数学・理科・英語の評定の合計 25点満点)</p> <p>(2) 面接 A、B、Cの3段階で評価する。</p> <p>(3) 学力検査 100点 (国語50点、英語50点)</p>
	<p>2 選抜方法</p> <p>次の各段階に該当する受検者について順に、調査書及び「自己推薦書」の記載事項を考慮して総合的に選抜する。</p> <p>(1) 第1段階 面接の評価がB段階以上である者のうち、調査書得点が18点以上であることと、学力検査得点の順位が募集人数のおよそ70%以内であることの両方の条件を満たす者</p> <p>(2) 第2段階 第1段階において合格となった者を除く全ての受検者</p>
普通科・数理情報コース	<p>1 選抜資料の取扱い</p> <p>(1) 調査書 点数化する。(第3学年の国語・社会・数学・理科・英語の評定の合計 25点満点)</p> <p>(2) 面接 A、B、Cの3段階で評価する。</p> <p>(3) 学力検査 250点 (数学50点を3倍、英語50点を2倍する。)</p>
	<p>2 選抜方法</p> <p>比較文化・歴史コースと同じ。</p>

《朝明高等学校》

学 校 の 特 色
<p>朝明高等学校は、昭和53年に創立され、今年で46年目を迎える高校です。豊かな自然環境の中に立地し、春は名物「干本桜」が満開になり、秋には校舎の周りの木々が見事に紅葉し、冬には雪の鈴鹿山脈がとてもしきれいな、環境に恵まれたところにあります。</p> <p>普通科は、2年次より類型としてアスリート・チャレンジ・ビジネスの3つのコースを開設しています。</p> <p>アスリートコースは自転車競技部、レスリング部、ラグビー部など全国大会に出場し活躍しています。チャレンジコースは就職・進学に対応できる、より高い学力を身につけることを目指し、落ち着いて学習に取り組むコースです。またビジネスコースは基礎的な学力を定着させるとともに、ビジネス文書実務検定1級や簿記実務検定2級などの資格取得を目指し、社会人基礎力を身につけることを目的としています。</p> <p>ふくし科は、2年次より2つのコースに分かれます。一つは、介護福祉士の国家試験を受験し、合格を目指す介護福祉コース。もう一つは、福祉について幅広く学ぶ生涯福祉コースからなります。</p> <p>本校では「社会に貢献できる人間づくり」を目指して改革を進めており、生徒が良好な人間関係をつくりながら、充実した授業を受けられるように取り組んでいます。</p>

選抜において重視する要件
<p>(普通科)</p> <ul style="list-style-type: none"> ○ 基本的な生活習慣が身につけており、積極的に学ぶ意欲のある者 ○ スポーツ・文化活動等を継続して行う意欲のある者 <p>(ふくし科)</p> <ul style="list-style-type: none"> ○ 福祉やボランティア活動に興味・関心を有する者 ○ 基本的な生活習慣が身につけており、積極的に学ぶ意欲のある者 ○ スポーツ・文化活動等を継続して行う意欲のある者

学科名	検 査	実 施 概 要
普通科 ふくし科	面 接	個人面接(10分程度) 志望動機、学習活動、特技、部活動、将来の目標、自己アピール等について応答する。
	学力検査	国語

学科名	選 抜 方 法
普通科 ふくし科	<p>1. 選抜資料の取扱い</p> <p>(1) 調査書 点数化する。(第3学年の各教科の評定の合計 45点満点)</p> <p>(2) 面 接 A、B、C、Dの4段階で評価する。</p> <p>(3) 学力検査 国語の得点をA、B、C、D、Eの5段階で評価する。</p>
	<p>2. 選抜方法</p> <p>次の各段階に該当する受検者について順に、調査書及び「自己推薦書」の記載事項を考慮して総合的に選抜する。</p> <p>(1) 第1段階 調査書得点の順位が募集人数のおよそ70%であることと、面接及び国語の評価がともにB段階以上であることの両方の条件を満たす者</p> <p>(2) 第2段階 調査書得点の順位が募集人数のおよそ90%であることと、面接及び国語の評価がともにC段階以上であることの両方の条件を満たす者のうち、調査書並びに面接の内容を多面的・総合的に評価し、スポーツ・文化活動の実績や意欲が特にすぐれていると認められる者</p> <p>(3) 第3段階 第1段階及び第2段階で合格となった者を除く全ての受検者</p>

《四日市四郷高等学校》

学 校 の 特 色

本校は、各学年に普通科と普通科・スポーツ科学コースを設置し、文化・スポーツ活動を通じ、自己実現に向かって努力する生徒、生涯にわたって学び続けることのできる生徒、互いの違いを認め合う心豊かな生徒の育成を目指しています。

生徒には部活動を奨励しており、多くの運動部や文化部が全国大会・東海大会等に出場するなど活躍しています。また、平成10年度から実施している「朝の読書」の取組も本校の特色の一つで、一日の生活を落ち着いた環境で始めることができるとともに、読書が好きになった、集中力がついた等、読書の大切さや良さが実感できる活動として定着しています。

学校生活においては、基本的な生活習慣の確立や規範意識の醸成（じょうせい）のため、マナーやルールを守る生徒の育成や服装髪型指導、遅刻指導、あいさつの励行、授業規律の確立に全校で力を入れて取り組んでいます。また、基礎学力の定着と向上を目指し、学び直しや少人数による習熟度別学習、各教科の補習や課外授業などきめ細かな学習指導を実施しています。

進路面では、進学・就職両面の多様な進路希望に応えられるよう、進路説明会の充実や個別の面談を重視した、きめ細かな進路指導を進め、成果を上げています。

○ 普通科

2学年から生徒の興味・関心、意欲や進路希望等に基づき、多様な進路選択ができるよう、芸術コース・ビジネスコース・アドバンスⅠコース（文系コース）・アドバンスⅡコース（理系コース）の4つの特色あるコースに分かれて学習します。

○ 普通科・スポーツ科学コース

スポーツ活動を通じた人づくりを目指します。多くの体育実技やスポーツ概論の授業があり、また、1年では水泳、2年ではゴルフ、3年ではスノーボードの体験実習を実施しています。

生徒たちの多くは各運動部の中心選手として活躍しています。

選抜において重視する要件

〔普通科、普通科・スポーツ科学コース共通〕

- 学習活動をはじめ、部活動または特別活動等に強い関心を持ち、意欲的に学校生活を送る意志のある者
- 将来、地域社会の一員として社会貢献する意欲のある者
- 明確な進路意識を持ち、その実現に向けて向上心をもって努力する者

（普通科）

- 各教科に対する優れた資質を持ち、入学後も学習活動に意欲的に取り組める者
- 芸術活動（音楽・美術・書道）に強い意欲・関心をもつ者
- 生徒会活動または部活動等に意欲的に取り組む強い意志をもつ者

（普通科・スポーツ科学コース）

- 体育・スポーツ活動に強い興味・関心をもつ者
- 体育・スポーツに関する専門性を高める意志を持ち、運動部活動などに継続的、意欲的に取り組める者

学科・コース名	検 査	実 施 概 要
普通科	面 接	個人面接（5分程度） 「自己推薦書」の内容、学習活動、芸術活動、生徒会活動、部活動等への興味・関心・意欲、入学後の目標等について応答する。
	学力検査	国語
普通科・スポーツ科学コース	面 接	個人面接（5分程度） 「自己推薦書」の内容、スポーツ活動への興味・関心・意欲、入学後の目標等について応答する。
	実技検査	基本的な運動： 50m走、立ち幅跳び、ハンドボール投げ、反復横跳びを全員が受検する。 選択種目： 次の8種目の中から受検者が事前に選択した1種目を受検する。 内容は、基本的な技能・技術、動作を中心とする。 バスケットボール・ソフトボール・ハンドボール・テニス・サッカー・バレーボール・レスリング・陸上競技（100m走、800m走、走り幅跳び、走り高跳び、砲丸投げの中から一つを選択する。） （注）陸上競技は、天候によっては一部の種目を変更することがある。 100m走→25m2往復走 800m走→シャトルラン 走り幅跳び→立ち三段跳び

《四日市四郷高等学校》

学科・ コース名	選 抜 方 法
普通科	<p>1 選抜資料の取扱い</p> <p>(1) 調査書 点数化する。 評定（第1～3学年の各教科の評定を換算） 90点満点 学級活動・生徒会活動、スポーツ・ 文化活動の実績、取得資格 最高 30点 合 計 120点</p> <p>(2) 面接 次の3つの項目について評価し、点数化する。（30点満点） ・ 学習活動や進路に対する目的意識 ・ 部活動や特別活動に対する興味・関心、意欲 ・ 面接態度</p> <p>(3) 学力検査 国語（50点満点）</p> <hr/> <p>2 選抜方法 (1)～(3)の合計点数をもとに、調査書及び「自己推薦書」の記載事項を考慮して総合的に選抜する。</p>
普通科・ スポーツ科学 コース	<p>1 選抜資料の取扱い</p> <p>(1) 調査書 点数化する。 評定（第1～3学年の各教科の評定を換算） 90点満点 学級活動・生徒会活動、スポーツ活動の実績 最高 50点 合 計 140点</p> <p>(2) 面接 次の3つの項目について評価し、点数化する。（30点満点） ・ 学習活動や進路に対する目的意識 ・ 部活動やスポーツに対する興味・関心、意欲 ・ 面接態度</p> <p>(3) 実技検査 100点</p> <hr/> <p>2 選抜方法 (1)～(3)の合計点数をもとに、調査書及び「自己推薦書」の記載事項を考慮して総合的に選抜する。</p>

《四日市工業高等学校》

学 校 の 特 色

- 本校には、物質工学科、機械科、電子機械科、電気科、電子工学科、建築科、自動車科の7学科があり、各学科の3学年では、進学希望者に対応するため、専門科目に替えて普通教科・科目の選択もできます。
- 「技術と精神（こころ）」を校訓に、工業各分野の知識・技術を習得し、地域社会に貢献できる技術者を育成します。
- ものづくりや各種職業資格の取得ができるよう積極的に取り組みます。
- 勉学・礼儀・責任・勤労の調和のとれた教育を推進するとともに、部活動を奨励し、学校行事を充実させ、心豊かな人間を育成します。
- スポーツ等を通して心身を鍛え、全国高等学校総合体育大会への出場等スポーツ振興に取り組んでいます。

選抜において重視する要件

〔物質工学科、機械科、電子機械科、電気科、電子工学科、建築科、自動車科共通〕

- 芸術・文化活動や生徒会活動、ボランティア活動または人権活動等で活躍し、高校生活においても活動する意欲があり、工業に関する学科に興味・関心のある者
- スポーツ等においてすぐれた実績があり、入学後も継続して活動する意志のある者。また、工業に関する学科に興味・関心がある者

（物質工学科）

- 物質工学（化学的技術・陶磁器技術）に強い興味・関心があり、資格取得に積極的に取り組むとともに、産業分野への進路を強く希望する者

（機械科）

- 数学や理科が得意で、機械に強い興味・関心があり、資格取得に積極的に取り組むとともに、産業分野への進路を強く希望する者

（電子機械科）

- 電子機械（ロボット技術・各種自動制御・情報技術等）に強い興味・関心があり、資格取得に積極的に取り組むとともに、産業分野への進路を強く希望する者

（電気科）

- 数学や理科が得意で、電気に強い興味・関心があり、学習に対して粘り強く努力でき、資格取得に積極的に取り組むとともに、産業分野への進路を強く希望する者

（電子工学科）

- 数学や理科が得意で、その知識を応用し伸ばそうとする意欲があり、電子工学に興味・関心がある者。また、産業分野への進路を強く希望する者

（建築科）

- 建築に興味・関心があり、各教科に対して真面目に学習でき、ものづくり・資格取得に積極的に取り組むとともに、産業分野への進路を強く希望する者

（自動車科）

- 自動車（構造・整備）に関する興味・関心が強く、その技術の習得や資格取得に熱心に取り組むとともに、産業分野への進路を強く希望する者

学科名	検査	実施概要
物質工学科 機械科 電子機械科 電気科	面接	個人面接（7～8分） 志願学科への興味・関心・意欲、目的意識等について応答する。
電子工学科 建築科 自動車科	作文	45分・600字程度

《四日市工業高等学校》

学科名	選 抜 方 法
物質工学科 機械科 電子機械科 電気科 電子工学科 建築科 自動車科	1 選抜資料の取扱い (1) 調査書 点数化する。(第1～3学年の各教科の評定の合計 135点満点) (2) 面接 A、B、Cの3段階で評価する。 (3) 作文 A、B、Cの3段階で評価する。 ----- 2 選抜方法 次の各段階に該当する受検者について順に、調査書及び「自己推薦書」の記載事項を考慮して総合的に選抜する。 (1) 第1段階 調査書得点の順位が募集人数の60%以内であることと、面接と作文の評価がともにB段階以上であることの両方の条件を満たす者 (2) 第2段階 面接の評価がB段階以上である者のうち、調査書の評定以外の記載事項において「選抜において重視する要件」に特に合致すると認められる者 (3) 第3段階 第1段階及び第2段階で合格となった者を除く全ての受検者

《四日市中央工業高等学校》

学 校 の 特 色
<p>昭和37年に創立された工業高校で、機械科・電気科・化学工学科・都市工学科・設備システム科の5学科を有しています。「四中工はあなたの能力を伸ばします。」を合言葉に、全教職員が一丸となって次のことに取り組んでいます。</p> <ul style="list-style-type: none"> ○ 豊かな人間性を備えた工業技術者の育成を目指し、資格取得や専門教育の充実に積極的に取り組んでいます。 ○ 進路は、就職者が約8割で、その多くが製造関係の仕事についています。希望者に対し5倍以上の求人があります。残りの約2割の進学者は、工学部に進む人や、引き続きスポーツを行うため文系の学部に進む人がいます。卒業生との懇談会・企業セミナー・インターンシップなど様々なキャリア教育を行っています。 ○ 運動部活動が盛んで、サッカー部・ウエイトリフティング部・柔道部・水球部（本年度4つの部活動が三重県高等学校運動部強化指定事業で「強化指定運動部」として指定）が東海大会や全国大会で活躍しています。 ○ 工業高校の特徴である技術系部活動では、ロボット研究部が全国大会で活躍し、優勝するなどの実績を残しています。

選抜において重視する要件
<p>[機械科、電気科、化学工学科、都市工学科、設備システム科共通]</p> <ul style="list-style-type: none"> ○ 工業学科への志望動機が明確であり、将来の進路に対する目標や目的意識をもっている者 ○ 工業学科の学習に興味・関心があり、資格取得等に意欲的に取り組める者 ○ 部活動またはホームルーム活動等に積極的に取り組める者

学科名	検 査	実 施 概 要
機械科 電気科 化学工学科 都市工学科 設備システム科	面 接	個人面接（7分程度） 志願学科に対する志望動機、目的意識、関心・意欲、将来の進路の目標等について応答する。
	作 文	45分・400字程度

学科名	選 抜 方 法						
機械科 電気科 化学工学科 都市工学科 設備システム科	<p>1 選抜資料の取扱い</p> <p>(1) 調査書 点数化する。</p> <table style="margin-left: 20px;"> <tr> <td>評定（第1～3学年の各教科の評定を換算）</td> <td style="text-align: right;">45点満点</td> </tr> <tr> <td>評定以外の記載事項</td> <td style="text-align: right;">最高 20点</td> </tr> <tr> <td>合 計</td> <td style="text-align: right;">65点</td> </tr> </table> <p>(2) 面 接 次の5つの項目について、A、B、Cの3段階で評価し点数化する。 (25点満点)</p> <ul style="list-style-type: none"> ・ 志望動機 ・ 進路目標 ・ 学習意欲 ・ 特別活動 ・ 態度等 <p>(3) 作 文 次の4つの項目について、A、B、Cの3段階で評価し点数化する。 (10点満点)</p> <ul style="list-style-type: none"> ・ テーマとの整合性 ・ 述べられている内容 ・ 文章の構成 ・ 表現の的確さ、明瞭さ <hr style="border-top: 1px dashed black;"/> <p>2 選抜方法 (1)～(3)の合計点数をもとに、調査書及び「自己推薦書」の記載事項を考慮して総合的に選抜する。</p>	評定（第1～3学年の各教科の評定を換算）	45点満点	評定以外の記載事項	最高 20点	合 計	65点
評定（第1～3学年の各教科の評定を換算）	45点満点						
評定以外の記載事項	最高 20点						
合 計	65点						

《四日市商業高等学校》

学 校 の 特 色

- 商業に関する専門高校です。
本校は創立127周年を迎え、県内はもちろん全国的にも、歴史と伝統を誇る商業高校です。
- 校訓は「至誠」です。
校訓「至誠」の精神をもとに、商業教育を通じて、知・徳・体・心の健全な成長を促し、礼儀を重んじ、誠実を旨とする専門性の高い職業人の育成に努めます。商業高校として、高校または大学卒業後の実社会で役立つよう、挨拶と礼儀を重視しています。
- 就職に強く、進学にも有利なのが本校の強みです。
資格の取得等に積極的に取り組みます。その結果として、抜群の就職実績だけでなく、商業高校の強みを生かした大学への進学実績にも注目してください。
- 学科は「商業科」と「情報マネジメント科」があります。
商業科は、商業に関して広く学習する学科です。2学年からは興味・関心、資格取得に応じて3つのコース（会計ビジネス・情報ビジネス・流通ビジネス）を用意しています。
情報マネジメント科は、1学年で情報処理分野と会計分野をバランス良く学習したうえで、2学年からは個々の適性や資格取得への希望等に応じ、情報処理分野の力をさらに伸ばす情報システムコース、会計分野の力をさらに伸ばすマネジメントコースを用意して、希望進路の実現を図ります。
- 勉強と部活動の両立を目指します。
部活動は運動部が13、文化部が17あり、大変盛んに活動しています。運動部は3つの部が三重県の強化指定を受けるなど高い評価を受けています。また商業高校独自の部もあり、各種商業実務競技大会での輝かしい実績を誇っています。東海大会や全国大会に出場する部は、運動部・文化部ともに多く、ほとんどの生徒が部活動に参加し、充実した学校生活を過ごしています。

選抜において重視する要件

〔商業科、情報マネジメント科共通〕

- 商業の学習に興味・関心をもち、資格取得などに意欲的に取り組める者
- スポーツ・文化活動または生徒会活動等で優れた資質を有し、入学後もその活動を継続的・意欲的に取り組む意志のある者

学科名	検査	実施概要
商業科 情報マネジメント科	面接	個人面接（5分程度） 志望動機、部活動、中学校での生活の様子等について応答する。
	作文	45分・400～500字

学科名	選抜方法						
商業科 情報マネジメント科	<p>1 選抜資料の取扱い</p> <p>(1) 調査書 点数化する。</p> <table style="width: 100%; border-collapse: collapse;"> <tr> <td style="text-align: right;">評定（第1～3学年の各教科の評定を換算）</td> <td style="text-align: right;">90点満点</td> </tr> <tr> <td style="text-align: right;">調査書における評定以外の記載事項</td> <td style="text-align: right;">最高 20点</td> </tr> <tr> <td style="text-align: center;">合 計</td> <td style="text-align: right;">110点</td> </tr> </table> <p>(2) 面接 A、B、Cの3段階で評価する。</p> <p>(3) 作文 A、B、Cの3段階で評価する。</p>	評定（第1～3学年の各教科の評定を換算）	90点満点	調査書における評定以外の記載事項	最高 20点	合 計	110点
	評定（第1～3学年の各教科の評定を換算）	90点満点					
調査書における評定以外の記載事項	最高 20点						
合 計	110点						
<p>2 選抜方法</p> <p>次の各段階に該当する受検者について順に、調査書、面接・作文の評価及び「自己推薦書」の記載事項を考慮して総合的に選抜する。</p> <p>(1) 第1段階 調査書得点の順位が募集人数のおよそ60%以内である者</p> <p>(2) 第2段階 第1段階で合格となった者を除く全ての受検者について、「選抜において重視する要件」に特に合致する者</p> <p>(3) 第3段階 第1段階及び第2段階で合格となった者を除く全ての受検者</p>							

《四日市農芸高等学校》

学 校 の 特 色
<p>本校は四日市市の南端、河原田町にあり、交通はJRと伊勢鉄道が通っており、通学はたいへん便利です。校庭には多くの樹木が植えられ、春の新緑から秋の紅葉まで四季折々の樹木や花を楽しむことができます。専門高校として農業3学科、家庭1学科があります。農業では、栽培や飼育を中心とした食料生産の分野や観賞植物を活用した生活環境の改善についての知識・技術を学ぶ「農業科学科」、食の安全・安心をコンセプトに食品の製造・衛生・栄養、活用等について学ぶ「食品科学科」、自然と人間の調和を図り造園や都市計画、環境保全等の業務に従事し生活環境の向上を目指す「環境造園科」があります。また、家庭では、衣・食・住・福祉など、日々の生活と関わりの深い分野について学ぶことができる「生活文化科」があります。</p>

選抜において重視する要件
<p>〔農業科学科、食品科学科、環境造園科、生活文化科共通〕</p> <ul style="list-style-type: none"> ○ 各学科の学習内容に興味・関心があり、学習意欲のある者 ○ 部活動または生徒会活動等に積極的に取り組む意欲のある者 <p>(農業科学科)</p> <ul style="list-style-type: none"> ○ 栽培や飼育を中心とした食料生産の分野や観賞植物を活用した生活環境の改善といった分野に興味・関心及び意欲があり、将来その分野への進路を希望する者 <p>(食品科学科)</p> <ul style="list-style-type: none"> ○ 食の安全性や栄養機能、食品の開発、加工、販売技術に興味・関心及び意欲があり、将来その分野への進路を希望する者 <p>(環境造園科)</p> <ul style="list-style-type: none"> ○ 庭造りや公園設計、地域の自然環境の保全や再生に興味・関心及び意欲があり、将来その分野への進路を希望する者 <p>(生活文化科)</p> <ul style="list-style-type: none"> ○ 食物、服飾、福祉の分野に興味・関心及び意欲があり、高度な知識・技術を習得して、将来その分野への進路を希望する者

学 科 名	検 査	実 施 概 要
農業科学科 食品科学科 環境造園科 生活文化科	面 接	個人面接（10分程度） 志望の動機、目的意識、学習や部活動等への関心・意欲等について応答する。
	作 文	50分・600字程度

学 科 名	選 抜 方 法
農業科学科 食品科学科 環境造園科 生活文化科	<p>1 選抜資料の取扱い</p> <p>(1) 調査書 点数化する。(第1～3学年の各教科の評定を換算する)</p> <p>(2) 面接 個人面接 A、B、C、D、Eの5段階で評価し点数化する。</p> <p>(3) 作文 A、B、C、D、Eの5段階で評価し点数化する。</p> <hr/> <p>2 選抜方法</p> <p>次の各段階に該当する受検者について順に、調査書及び「自己推薦書」の記載事項を考慮して総合的に選抜する。</p> <p>(1) 第1段階 調査書得点の順位が募集人数のおよそ60%以内であることと、個人面接及び作文の評価がC段階以上で、なおかつB段階以上の評価が一つ以上あることの両方の条件を満たす者</p> <p>(2) 第2段階 第1段階で合格となった者を除く全ての受検者</p>

《菰野高等学校》

学 校 の 特 色

○菰野高校とは

昭和23年に創設され、70年を超える歴史と伝統があり、多くの卒業生が県内外の各界で活躍しています。また、菰野町唯一の県立高校として地元から親しまれるなど、地域とのつながりが強い学校です。

○菰野高校が特に力を入れていること

【学力の向上】

在校生の進路希望は就職、進学と様々ですが、全員が希望する進路を実現できるよう、1学年次から段階を追って丁寧な指導を行うなど、学力の向上に力を入れています。

【エリア制】

「エリア制」という柔軟な教育課程を編成しているのが特徴です。2学年次から、次に示す3つのエリア(科目群)から授業を選択して、自分の興味・関心や進路希望に応じた学びを深め、力をつけていきます。

『ステップアップ』：大学・短大・高等看護専門学校等への進学に必要な学力を身につけ、上級学校への合格を目指します。

『キャリアデザイン』：就職したあと、仕事をするうえで必要となる資格の取得、技能の習得など、社会人としての資質と能力を身につけます。

『ヒューマンサポート』：実習や体験学習を中心とする授業をとおして、社会人にふさわしい人格の完成を目指します。

【地域体験学習】

夏期休業中に、地域の団体等のご支援のもと、1、2年生を対象に、保育、介護など福祉に関する講座を開設しています。職業体験ができる貴重な機会であるとともに、この体験を通じて、多くの生徒が自分の将来を真剣に考え始める契機となっています。

【部活動、生徒会活動など】

部活動をはじめ、生徒会活動、学校行事を通じて、優しさや思いやり、生命の尊さや人権を尊重する心、感謝の気持ちなど、一人ひとりの豊かな人間性を育みます。また、地域の行事等に積極的に参加するなど、「地域から愛される学校」として活発に活動しています。

選抜において重視する要件

(普通科)

- 明確な進路希望を持って、本校の学校生活や学習活動、体験学習等の地域に根ざした教育活動に積極的に取り組む意欲のある者
- スポーツ・文化活動や生徒会活動またはボランティア活動等に積極的に取り組んでおり、入学後も継続して活動する意志のある者
- 漢字検定、英語検定、簿記検定、ビジネス文書検定などの様々な資格検定を積極的に取得しようとする者

学科名	検査	実施概要
普通科	面接	集団面接(1グループ20分程度) 志望動機、志願者の目的意識、関心、意欲等について応答する。
	学力検査	数学

学科名	選抜方法
普通科	<p>1 選抜資料の取扱い</p> <p>(1) 調査書 点数化する。 評定(第3学年の各教科の評定の合計) 45点満点 スポーツ・文化活動等の実績や能力 最高 5点 合計 50点</p> <p>(2) 面接 A、B、C、Dの4段階で判定する。</p> <p>(3) 学力検査 数学(50点満点)の得点をA、B、C、Dの4段階で評価する。</p>
	<p>2 選抜方法</p> <p>次の各段階に該当する受検者について順に、調査書及び「自己推薦書」の記載事項を考慮して総合的に選抜する。</p> <p>(1) 第1段階 調査書得点の順位が募集人数の60%以内であることと、面接及び数学の評価がともにB段階以上であることの両方の条件を満たす者</p> <p>(2) 第2段階 調査書得点の順位が募集人数の80%以内であることと、面接及び数学の評価がともにC段階以上であることの両方の条件を満たす者</p> <p>(3) 第3段階 第1段階及び第2段階で合格となった者を除く全ての受検者</p>

《川越高等学校》

学 校 の 特 色
<p>川越高校は、広い国際的な視野と自主的創造的な精神を身につけた「自立した学習者」(Independent Learner)の育成を目指し、時代に先駆けて主体的・対話的で深い学びの視点からの学習・指導方法の改善に取り組み、国公立大学をはじめ、文系・理系を問わず、幅広い分野の大学への進学実績をあげています。また、文武両道(勉強とクラブ活動の両立)を目指し、文化部・運動部ともに部活動加入率も高く、熱心な活動を行っています。</p> <p>国際文理科では、創立以来時代をリードしてきた英語科の伝統を受け継ぎ、さらに深化し、現代社会で求められる英語力、コミュニケーション能力、異文化理解力を高めるため、川越高校ならではの多彩な教育内容を展開しています。また、2年次からは「国際理系コース」、「国際文系コース」を選択し、生徒一人ひとりの進路希望に応じた学びを深めることにより、国公立大学をはじめとした進路実現を可能にしています。</p> <p>特に英語の授業においては、2人のネイティブの先生も加わったクリエイティブな授業や英語プレゼンテーション、各界のスペシャリストによる特別授業など、多様な取組で将来、世界を舞台に活躍できる人材を育てています。また、2年次に実施しているシンガポールへのスタディツアー(修学旅行)では、シンガポール国立大学での授業聴講やプレゼンテーションの実施など高度な学習に取り組んでいます。</p>

選抜において重視する要件
<p>(国際文理科)</p> <ul style="list-style-type: none"> ○ 英語について興味・関心が強く、入学後も主体的・積極的に学ぶ意欲のある者 ○ 将来、大学などに進学をはじめ、主体的に進路を切り拓き、学び続ける意欲のある者

学 科 名	検 査	実 施 概 要
国際文理科	学力検査	数学、英語

学 科 名	選 抜 方 法
国際文理科	<p>1 選抜資料の取扱い</p> <p>(1) 学力検査 100点(数学50点、英語50点)</p> <p>(2) 調査書 点数化する。(第3学年の各教科の評定の合計 45点満点)</p> <hr/> <p>2 選抜方法</p> <p>次の各段階に該当する受検者について順に、調査書及び「自己推薦書」の記載事項を考慮して総合的に選抜する。</p> <p>(1) 第1段階 調査書得点の順位が募集人数の120%以内であることと、学力検査得点の合計の順位が募集人数の80%以内であることの両方の条件を満たす者</p> <p>(2) 第2段階 第1段階で合格となった者を除く全ての受検者</p>

《神戸高等学校》

学 校 の 特 色
<p>本校は、大正9年の創立以来、「質実剛健」を校訓とし、103年目を迎えた伝統校です。生徒は、普通科・理数科ともほぼ全員が大学等への進学を目標として勉学に励むとともに、約8割の生徒が運動部・文化部で日々の活動を行い、自分自身を高めるといふ高い「志」を持ち、「文武両道」を実践しています。</p> <p>少人数教育、放課後・土曜日・長期休業中の課外授業など個人に重点を置いた指導を行っています。また、低学年からのガイダンス・研究所等訪問による広い視野を持ち、「社会で生きる力」を高めるキャリア教育に重点をおいたきめ細かな指導のもと、多数の卒業生が国公立大学に合格しています。</p> <p>本校は、「自らを知り、自分の目標に向かって挑戦し続ける」といふ明確な目標を持ち、将来、地域や社会に貢献しリーダーとして活躍できる生徒を全面的に支援します。</p>

選抜において重視する要件
<p>(理数科)</p> <ul style="list-style-type: none"> ○ 学習成績が優秀で、意欲的に学習活動に取り組める者 ○ 国公立大学をはじめとする難関四年制大学への進学を希望する者 ○ 次世代を担う研究者・技術者として、社会に貢献する「夢」と「志」を持つ者 ○ リーダーシップを備え、部活動または生徒会活動等へ積極的に取り組める者

学科名	検 査	実 施 概 要
理 数 科	面 接	集団面接（1グループ30分程度） 進路に対する目的意識、得意分野・教科に関する関心・意欲等について応答する。
	学力検査	数学、英語

学科名	選 抜 方 法
理 数 科	<p>1 選抜資料の取扱い</p> <p>(1) 調 査 書 点数化する。（第3学年の各教科の評定の合計 45点満点）</p> <p>(2) 面 接 A、B、Cの3段階で評価する。</p> <p>(3) 学力検査 100点（数学50点、英語50点）</p>
	<p>2 選抜方法</p> <p>次の各段階に該当する受検者について順に、面接の評価、調査書及び「自己推薦書」の記載事項を考慮して、総合的に選抜する。</p> <p>(1) 第1段階 調査書得点(45点満点)と学力検査得点の1.5倍(100点×1.5)の合計が、上位から募集人数のおよそ80%以内である者</p> <p>(2) 第2段階 第1段階で合格となった者を除く全ての受検者</p>

《飯野高等学校》

学 校 の 特 色

県内唯一の学科である応用デザイン科と英語コミュニケーション科を有する高等学校です。

応用デザイン科では、生徒の適性、興味・関心や進路希望等により「ビジュアルデザイン」「服飾デザイン」「美術（油彩画・日本画・彫刻）」の3コースに分かれて専門的な学習を行っており、専門学科ならではの施設・設備を活用して実習の時間を多く設けています。また、美術系やデザイン系の上級学校への進学希望者が多く、国公立大学を含む芸術系大学への進学実績をあげています。

英語コミュニケーション科では、全ての英語の授業を少人数講座で行っており、読む・聴く・書く・話す（やり取り・発表）の4技能5領域をバランスよく学習できる授業内容となっています。ALTとのチームティーチングによる英会話やリスニングの授業も充実しています。授業以外にも、英語研修、海外語学研修、姉妹校（オーストラリア）交流など、実際に英語を使う多彩な行事を設けています。また、進路希望に応じたコース制のカリキュラムにより、四年制大学の外国語学部をはじめ、幅広い文系学部への進学実績をあげています。

選抜において重視する要件

（応用デザイン科）

- 美術・デザイン表現に優れた資質をもつ者
- 将来の夢の実現に向けてチャレンジする向上心がある者

（英語コミュニケーション科）

- 英語の学習に興味をもち、入学後も学習活動に意欲的である者
- 英語を生かした将来の夢の実現に向けてチャレンジする向上心がある者

学科名	検 査	実 施 概 要
応用デザイン科	面 接	集団面接（1グループ15分程度） 志望動機、美術・デザインに対する関心・意欲、将来の目標等について応答する。
	実技検査	鉛筆デッサン（休憩時間を含む120分） 用具：鉛筆、消しゴム（練り消しゴム可）、鉛筆削り（カッターナイフ可）のみ持ち込み可（志願者が持参する） 用紙：四つ切り画用紙（高等学校が用意する）
	学力検査	英語、国語
英語コミュニケーション科	面 接	個人面接（10分程度） 日本語と英語による面接。英語による面接では、日常会話や英文の内容について英問英答を行う。 （例）What is your hobby?
	学力検査	英語

《飯野高等学校》

学科名	選 抜 方 法
応用デザイン科	<p>1 選抜資料の取扱い</p> <p>(1) 調査書 点数化する。(第3学年の各教科の評定の合計 45点満点)</p> <p>(2) 面接 A、B、C、D、Eの5段階で評価する。</p> <p>(3) 学力検査 100点(国語50点、英語50点)</p> <p>(4) 実技検査 100点(鉛筆デッサン)</p> <hr/> <p>2 選抜方法</p> <p>次の各段階に該当する受検者について順に、面接の評価並びに調査書及び「自己推薦書」の記載事項を考慮して総合的に選抜する。</p> <p>(1) 第1段階 次の3つの条件を全て満たす者</p> <p>① 調査書得点の順位が募集人数の100%以内であること</p> <p>② 学力検査得点の順位が募集人数の100%以内であること</p> <p>③ 実技検査得点の順位が募集人数の100%以内であること</p> <p>(2) 第2段階 第1段階で合格となった者を除く全ての受検者</p>
英語コミュニケーション科	<p>1 選抜資料の取扱い</p> <p>(1) 調査書 点数化する。(第3学年の各教科の評定の合計 45点満点)</p> <p>(2) 面接(英語) 点数化する。(50点満点)</p> <p>(3) 面接(日本語) A、B、C、D、Eの5段階で評価する。</p> <p>(4) 学力検査 50点(英語)</p> <hr/> <p>2 選抜方法</p> <p>次の各段階に該当する受検者について順に、面接(日本語)の評価並びに調査書及び「自己推薦書」の記載事項を考慮して総合的に選抜する。</p> <p>(1) 第1段階 調査書得点の順位が募集人数の100%以内であることと、学力検査得点と面接(英語)による得点の合計の順位が募集人数の80%以内であることの両方の条件を満たす者</p> <p>(2) 第2段階 第1段階で合格となった者を除く全ての受検者</p>

《白子高等学校》

学 校 の 特 色
<p>(普通科) 「創造・奉仕・規律」を教育理念として掲げている。奉仕の心で行動し、規律を守り、主体的に学ぶ姿勢の育成を目指す。 地元から愛され、応援される学校を目指している。 各々の生徒が「学ぶ意識」や「目的意識」をもち、特別活動等を通じて向上心を高め、社会の一員として必要な意識の醸成（じょうせい）に努めている。 生徒の希望に応じて、進学にも就職にも応えられる総合的な教育を実施している。</p> <p>(普通科・文化教養（吹奏楽）コース) 吹奏楽に関する専門科目（吹奏楽、演奏研究、重奏、舞台芸術、音感身体表現等）を履修し、演奏技術、指導技術、音楽的素養の習得とともに、豊かな人間性をもったスペシャリストを育成する。 また、就職はもちろんのこと、音楽系大学や文系大学等への進学にも対応している。</p> <p>(生活創造科) 家庭に関する知識や技術、マナーを学習し、心豊かなライフスタイルを創造する力を身につける。 新しい感覚をもったスペシャリストを育成するため、従来の家庭科領域にとらわれない独自のカリキュラムを設定している。 2年次から、食物分野・被服分野を柱とする2コースに分かれて専門的な学習をし、様々な資格取得にもチャレンジできる。 また、ボランティア活動を通して地域や産業界との連携を深めている。</p>

選抜において重視する要件
<p>[普通科、普通科・文化教養（吹奏楽）コース、生活創造科共通] ○ 志望の動機が明確で、高校生活にしっかりとした目標・目的意識をもった者</p> <p>(普通科) ○ すべての教科に対して真面目に学習活動に取り組める者 ○ 勉学をはじめ、スポーツ・文化活動や生徒会活動またはボランティア活動等に積極的に取り組んでおり、入学後も高校生活において継続して努力する意志のある者</p> <p>(普通科・文化教養（吹奏楽）コース) ○ すべての教科に対して真面目に学習活動に取り組める者 ○ 吹奏楽活動に興味・関心があり、高校生活において継続して努力する強い意志のある者 ○ 吹奏楽において優れた資質や実績があり、入学後も本校の中核として活動する強い意志のある者</p> <p>(生活創造科) ○ 家庭に関する知識や技術の習得に興味があり、真面目に学習活動に取り組める者 ○ 勉学をはじめ、スポーツ・文化活動や生徒会活動またはボランティア活動等に積極的に取り組んでおり、入学後も高校生活において継続して努力する意志のある者</p>

学科・コース名	検 査	実 施 概 要
普通科 生活創造科	面 接	集団面接（1グループ15分程度） 本校入学への目的意識や面接態度をみて、適性を確認する。
	学力検査	国語
普通科・ 文化教養 （吹奏楽） コース	自己表現	個人発表（5分程度） 自由な形式での自己PR及び質疑応答を通して、文化教養（吹奏楽）コースへの興味・関心、意欲や適性をみる。 （個人発表の例） ・ 楽器の演奏をする。 ・ 文化教養（吹奏楽）コースへの興味・関心や意欲について発表する。
	学力検査	国語

《白子高等学校》

学科・ コース名	選 抜 方 法
普通科 生活創造科	<p>1 選抜資料の取扱い (1) 学力検査 国語(50点満点)の得点をA、B、C、D、Eの5段階で評価する。 (2) 面接 20点満点で評価し、その得点をA、B、C、D、Eの5段階で評価する。 (3) 調査書 3年間の各教科の評定の合計(135点満点)を得点化し、評価する。</p> <hr/> <p>2 選抜方法 (1)と(2)の結果と調査書をもとに、自己推薦書の記載事項を考慮し総合的に選抜する。</p>
普通科・ 文化教養 (吹奏楽) コース	<p>1 選抜資料の取扱い (1) 学力検査 国語(50点満点)の得点をA、B、C、D、Eの5段階で評価する。 (2) 面接 20点満点で評価し、その得点をA、B、C、D、Eの5段階で評価する。 (3) 調査書 3年間の各教科の評定の合計(135点満点)を得点化し、評価する。</p> <hr/> <p>2 選抜方法 (1)と(2)の結果と調査書をもとに、自己推薦書の記載事項を考慮し総合的に選抜する。</p>

《石薬師高等学校》

学 校 の 特 色

本校は昭和53年に創立され、令和6年度には開校47年目を迎える普通科の学校です。

校訓の「自主・創造・敬愛」をもとに、次のような学校を目指しています。

- <自主> 自ら努力して学び、自分の進路を自分で切り拓く生徒を育てる学校
- <創造> 地域から信頼され、強い責任感を持ち、将来の社会に貢献する生徒を育てる学校
- <敬愛> 笑顔にあふれ、人を思いやる豊かな人間性を持つ生徒を育てる学校

このような学校を実現するために生徒一人ひとりをきめ細かくサポートする取組を進めています。特に次の3つに力を入れています。

- 学ぶ楽しさを実感できる授業
生徒一人ひとりが学ぶ意欲を高めながら、基礎的な学力をしっかりと身につけるよう「わかる授業」をめざして取り組んでいます。授業によっては、習熟度別のクラス編成をしています。
- キャリア教育の充実
1年次は全員共通の科目を学習し、その後2年次からは進学希望に対応する「アカデミック類型」と就職など幅広い進路希望に対応する「スタンダード類型」に分かれ、進路希望に応じて学びます。また、総合的な探究の時間等において「企業・学校説明会」「企業・学校訪問見学」「インターンシップ（就業体験）」などに取り組むとともに全職員体制で指導にあたる「面接指導」を行うなど、3年間を見通じたキャリア教育計画を進め、生徒一人ひとりの進路希望を実現します。
- 豊かな人間性の育成
ホームルーム活動、学校行事や部活動・生徒会活動のほか、併設の特別支援学校との交流等を通じて、他者への優しさや思いやり、生命の尊さや人権を尊重する心、感謝の気持ちなど、生徒一人ひとりの豊かな人間性を育みます。

選抜において重視する要件

(普通科)

- 志望動機が明確で、高校生活に目的意識を持つ者
- 規範を守り、学校生活に積極的に取り組める者
- 基礎的な学力と学ぶ意欲を備え、向上心を持って学習する者

学科名	検 査	実 施 概 要
普通科	面 接	個人面接（10分程度） 志望動機、学習・部活動等の学校生活に対する意欲・関心、将来の目標等について応答する。
	学力検査	国語

学科名	選 抜 方 法						
普通科	1 選抜資料の取扱い (1) 調査書 点数化する。 <table style="margin-left: 20px;"> <tr> <td>評定（第3学年の各教科の評定の合計）</td> <td style="text-align: right;">45点満点</td> </tr> <tr> <td>評定以外の記載事項</td> <td style="text-align: right;">最高 30点</td> </tr> <tr> <td>合 計</td> <td style="text-align: right;">75点</td> </tr> </table> (2) 面 接 次の4つの項目について、A、B、C、D、Eの5段階で評価する。 <ul style="list-style-type: none"> ・ 志望動機 ・ 中学校生活に関する内容 ・ 高校での抱負と将来の進路 ・ 面接態度 (3) 学力検査 国語（50点満点）	評定（第3学年の各教科の評定の合計）	45点満点	評定以外の記載事項	最高 30点	合 計	75点
	評定（第3学年の各教科の評定の合計）	45点満点					
評定以外の記載事項	最高 30点						
合 計	75点						
2 選抜方法 (1)～(3)をもとに、調査書及び「自己推薦書」の記載事項を考慮して総合的に選抜する。							

《稻生高等学校》

学 校 の 特 色

目指す学校像を「学校・家庭・地域の連携のもと『社会に役立つ人材の育成』に取り組む学校 ～知・徳・体の調和がとれた教育実践をとおして～」とし、参加型の学習を取り入れ、向上心やコミュニケーション能力の育成を目指します。また『社会に役立つ人材』を育成するためのきめ細やかな生徒指導や個人面談を充実させ個々の進路実現につなげます。

(普通科)

○ 2年次より、生徒の興味・関心に合わせてコースの授業を行い、大学、専門学校、民間企業等と連携し、資格取得や実習を多く取り入れ、生徒一人ひとりの進路実現につなげます。

・アドバンスコース

国語・社会(公民)・数学・理科・英語の5教科の授業をとおして、幅広い教養を身につけることをねらいとするコースです。生徒一人ひとりの多様な進路選択に対応し、基礎から発展的な内容まで学びます。また、資格取得をサポートし、社会で活躍できる人材の育成を目指します。

・自動車工業コース

工業科目を中心に自動車工学、自動車整備など自動車と機械分野の基礎を学ぶとともに、3年次では企業実習を行います。

・介護福祉コース

介護福祉についての専門的な知識を学ぶとともに、「介護職員初任者研修課程(旧ホームヘルパー2級)」の資格取得を目指します。

・食物調理コース

食文化や食品についての専門的な知識を学ぶとともに、調理実習等をとおして、計画的に考え行動する力を身につけ、食物に関する資格の取得を目指します。

・ビジネスコース

簿記や情報処理などの商業科目を学ぶことで、コンピュータリテラシーやビジネスマナーなどビジネス社会で必要とされる力を養います。

・情報コース

日々高度化する情報社会で専門的な情報活用能力、技術や正しい情報モラルを備えたスペシャリストの育成を目指します。さらにプレゼンテーションの学習を通じて、社会人として必要とされているコミュニケーション能力や自己表現力が身につけられます。

(体育科)

○ 県内最高の施設のもとで、体育・スポーツ活動をとおして人づくりを目指します。

○ 全国大会上位入賞、全国大会出場などの各自の目標に応じた指導を行うとともに、生涯にわたり体育に親しむ能力を育成します。

○ 校外での実習を行います。外部講師を招請して授業を展開します。

選抜において重視する要件

[普通科、体育科共通]

- 社会に役立ちたいという明確な目的意識を持ち、自ら学び、自らを鍛えるための高校生活を送れる者
- 規範意識や基本的な生活習慣が身に付いており、自他を敬愛してコミュニケーション能力を身に付けている者
- 部活動または生徒会活動などの学校教育活動に積極的に取り組める者

(普通科)

- コースの学習や職場体験学習、ボランティア活動に積極的に取り組める者

(体育科)

- スポーツへの高い興味・関心があり、競技者、コーチ、トレーナー及びマネジメントスタッフなど、スポーツの多様な関わり方を主体的に実践し、意欲的に取り組める者
- スポーツに関する専門性を高めていく活動(運動部活動など)を、継続して意欲的に取り組める者

《稲生高等学校》

学科・コース名	検査	実施概要
普通科	面接	個人面接（10分程度） 志望動機、学習や学校教育活動等への意欲、将来の目標等について応答する。
	学力検査	国語
体育科	面接	個人面接（10分程度） 志望動機、スポーツ・学習に対する意欲、将来の目標等について応答する。
	実技検査	運動基礎力： 立ち幅跳び、ハンドボール投げ、反復横跳びを全員が受検する。 選択種目： 次の種目から、志願者が事前に選択した1種目とする。内容は、基本的な技能・技術、動作を中心とする。 陸上競技（100m走、800m走、走り高跳び、走り幅跳び、砲丸投げ）・柔道・ソフトボール・サッカー・バスケットボール、ハンドボール （注）・ 陸上競技は、（ ）内の5種目から1種目を選択する。 ただし、雨天時は一部の種目を変更する。 100m走・走り幅跳び・砲丸投げ→立ち幅跳び 800m走→シャトルラン ・ 運動ができる服装を準備し、柔道選択者は柔道着を準備すること。スパイクシューズの使用は認めない。

学科・コース名	選抜方法
普通科	1 選抜資料の取扱い (1) 調査書 点数化する。（第3学年の各教科の評定の合計 45点満点） (2) 面接 A、B、C、D、Eの5段階で評価する。 (3) 学力検査 国語（50点満点）の得点をA、B、C、D、Eの5段階で評価する。
	2 選抜方法 次の各段階に該当する受検者について順に、調査書及び「自己推薦書」の記載事項を考慮して総合的に選抜する。 (1) 第1段階 調査書得点の順位が募集人数のおよそ100%以内であることと、面接と学力検査（国語）の評価がともにB段階以上であることの両方の条件を満たす者 (2) 第2段階 第1段階で合格となった者を除く全ての受検者
体育科	1 選抜資料の取扱い (1) 調査書 点数化する。（第3学年の各教科の評定の合計 45点満点） (2) 面接 A、B、C、D、Eの5段階で評価する。 (3) 実技検査 A、B、C、D、Eの5段階で評価する。
	2 選抜方法 次の各段階に該当する受検者について順に、調査書及び「自己推薦書」の記載事項を考慮して総合的に選抜する。 (1) 第1段階 調査書得点の順位が募集人数のおよそ120%以内であることと、面接の評価がB段階以上かつ実技検査の評価がA段階であることの両方の条件を満たす者 (2) 第2段階 第1段階で合格となった者を除く全ての受検者

《亀山高等学校》

学 校 の 特 色

普通科、システムメディア科、総合生活科の3学科を展開し、多様な進路希望の実現を支援します。また、個々の興味・関心、能力・適性に応じた学習を保障するため、2年次より学科の枠を越えて普通科目や専門科目を選択できる総合選択制を採っているほか、インターンシップなどの体験学習を中心としたキャリア教育を充実させ、勤労観・職業観の育成にも努めています。

普通科は、各自の適性に応じた進路希望を実現する学力の養成と資格の取得を目指し、「アドバンス系列」と「セレクション系列」を設置しています。アドバンス系列では、7限授業、必要に応じた習熟度別講座編成、夏季集中講座など、大学進学に向けてきめ細かな指導を行っています。セレクション系列では、興味・関心や進路希望に応じた幅広い科目選択を可能にして、丁寧な指導を行っています。

システムメディア科は、県内唯一の「情報」に関する専門学科であり、充実した施設・設備の中でコンピュータに関係する幅広い知識と専門的な技術を身に付けた高度情報社会で活躍できる人材の育成を目指しています。1年次では情報分野の基礎的な学習を進め、2年次より興味・関心、進路希望に応じて、「ITシステム」「メディアデザイン」「情報ビジネス」の3つの系列に分かれて、資格取得も支援しながらそれぞれの専門分野の学習を行います。

総合生活科は、ヒューマンサービスに関連する職業について学習し、地域の人々との触れ合いを大切にしながら、思いやりの心とコミュニケーション能力を育てることを目標に「幼児教育」「人間福祉」「食物文化」の3系列を設置しています。1年次に基礎学習とガイダンスの時間を設け、家庭科専門分野の基礎・基本を共通して学習し、2年次より各系列に分かれた学習を行います。

選抜において重視する要件

〔普通科、システムメディア科、総合生活科共通〕

- スポーツ・文化活動やボランティア活動または生徒会活動等に意欲をもって取り組む姿勢を有する者

(普通科)

- 将来の明確な進路希望がある者

(システムメディア科)

- コンピュータに興味・関心があり、意欲的に取り組める者
- 情報・デザイン・ビジネス分野での資格取得を目指す者

(総合生活科)

- 保育・福祉・食物分野に関心があり、学習する目的が明確な者

学科名	検 査	実 施 概 要
普通科 システムメディア科 総合生活科	面 接	個人面接（5分程度） 志望理由、中学校生活、高校生活における抱負、進路に対する目標等について応答する。
	作 文	30分・600字程度

学科名	選 抜 方 法
普通科 システムメディア科 総合生活科	<p>1 選抜資料の取扱い</p> <p>(1) 調査書 点数化する。（第3学年の各教科の評定の合計 45点満点）</p> <p>(2) 面 接 次の6つの項目について評価し、点数化する。（30点満点）</p> <ul style="list-style-type: none"> ・ 本校を志望する動機 ・ 学習に対する意欲 ・ 中学校生活における諸活動 ・ 高校生活についての抱負 ・ 自己や社会問題への関心 ・ 面接態度 <p>(3) 作 文 A、B、Cの3段階で評価する。</p> <hr/> <p>2 選抜方法</p> <p>次の各段階に該当する受検者について順に、調査書及び「自己推薦書」の記載事項を考慮して総合的に選抜する。</p> <p>(1) 第1段階 作文の評価がB段階以上であることと、調査書得点と面接得点の合計の順位が募集人数のおよそ80%に当たることの両方の条件を満たす者</p> <p>(2) 第2段階 作文の評価がB段階以上かつ面接得点の順位が募集人数のおよそ120%に当たる者のうち、調査書の評定以外の記載事項及び「自己推薦書」の記載事項において、「選抜において重視する要件」に特に合致すると認められる者</p> <p>(3) 第3段階 第1段階及び第2段階で合格となった者を除く全ての受検者</p>

《津西高等学校》

学 校 の 特 色
<p>本校は、創立より50年、清新の気にあふれ教育内容・教育環境ともに充実した学校です。地元では「西高」と愛称され、「高い志と広い視野を持ち、社会をリードする人材を育成する学校」「これからの社会を生き、未来を切り拓いていくのに必要な資質、能力を培う学校」「確かな学力と豊かな人間性を育み、進路希望を実現する文武両道の進学校」として教育課程を編成し、学習指導・進路指導の充実に努めています。</p> <p>平成19年度から6年間「スーパー・サイエンス・ハイスクール」、平成25年度には「サイエンス・パートナーシップ・プログラム」の指定を受け、大きな成果をあげました。平成26年度からは、それまでの内容を継承発展させる「津西サイエンス・パートナーシップ・プログラム」を学校独自に立ちあげ、これらを通して国際科学科を中心に国内外で活躍できる能力と資質をもつ人材育成を目指しています。</p> <p>また、「津西グローバルチャレンジプロジェクト」として、これまで「ニュージーランド語学研修」を実施してきたが、本年度はその代替研修として、「イングリッシュキャンプ」等を計画しています。さらに、平成29年度から、これからの社会で求められる、他者との協働による課題発見・解決及び表現能力を養うため、「総合的な探究の時間」において、探究活動「課題研究」に取り組んでいます。</p> <p>これらの取組等を通して、「社会で生きるのに必要な力（主体性、協働性、課題発見・解決能力、コミュニケーション能力等）とそれを支える確かな学力、豊かな人間性を身につけた生徒」、「将来、リーダーとして国際社会や地域社会に貢献しようとする高い志と夢を持つとともに、その実現に向けて学習や特別活動、部活動に意欲的に取り組む生徒」を育むことを目指しています。</p>

選抜において重視する要件
<p>(国際科学科)</p> <ul style="list-style-type: none"> ○ 将来リーダーとして国際社会に貢献しようとする高い志と夢をもち、それに対応できる学習成績と学習意欲をもっている者 ○ 難関国立大学への進学を強く希望し、希望実現のため意欲的・積極的に取り組める者 ○ 前期選抜学力検査教科のみならず、どの教科に対しても意欲的に取り組んでいる者

学 科 名	検 査	実 施 概 要
国際科学科	学力検査	数学、英語

学 科 名	選 抜 方 法
国際科学科	<p>1 選抜資料の取扱い</p> <p>(1) 調査書 点数化する。(第3学年の各教科の評定の合計 45点満点)</p> <p>(2) 学力検査 100点(数学50点、英語50点)</p> <hr/> <p>2 選抜方法</p> <p>(1)と(2)の合計点数をもとに、調査書及び「自己推薦書」の記載事項を考慮して総合的に選抜する。</p>

《津商業高等学校》

学 校 の 特 色
<p>中勢地区で唯一の商業に関する専門高校で、情報システム科とビジネス科があります。</p> <p>情報システム科は、ネットワーク・データベース・セキュリティマネジメントといった情報の専門分野の基礎を学習し、情報化社会に対応できる資格（国家試験等）と知識・技術を身につけ、ビジネスの諸活動においてコンピュータを活用する能力と態度を育みます。</p> <p>ビジネス科は、簿記会計やワープロ、情報処理、マーケティング分野などビジネスに必要な知識・技術・マナーを幅広く学びます。一人ひとりの進路や興味・関心に対応するため、2年生から会計類型と経営情報類型に分かれて学習します。</p> <p>卒業後の進路は、四年制大学・短期大学・専門学校等への進学と多様な職種への就職がほぼ半々で、就職者の大半が三重県内に就職しています。</p> <p>部活動がたいへん盛んで、運動部・文化部ともいくつもの部が全国大会に毎年出場しています。多くの生徒が学習と両立させながら充実した学校生活を送っています。</p>

選抜において重視する要件
<p>〔ビジネス科、情報システム科共通〕</p> <ul style="list-style-type: none"> ○ 「商業」や「情報」の学習に興味・関心と意欲があり、資格取得にも積極的に取り組める者 ○ スポーツ活動や文化活動または生徒会活動等に意欲を持って取り組む姿勢を有する者

学科名	検 査	実 施 概 要
ビジネス科 情報システム科	面 接	個人面接（10分程度） 志望動機、中学時代の諸活動、高校生活への関心・意欲、将来の目標等について応答する。
	作 文	40分・400～500字

学科名	選 抜 方 法
ビジネス科 情報システム科	<p>1 選抜資料の取扱い</p> <p>(1) 調 査 書 点数化する。 評定（第1～3学年の各教科の評定を換算） 45点満点 スポーツ・文化活動、生徒会活動等における 取組姿勢、意欲、実績等 最高 15点 合 計 60点</p> <p>(2) 面 接 A、B、C、D、Eの5段階で評価する。</p> <p>(3) 作 文 A、B、C、D、Eの5段階で評価する。</p>
	<p>2 選抜方法</p> <p>次の各段階に該当する受検者について順に、調査書及び「自己推薦書」の記載事項を考慮して総合的に選抜する。</p> <p>(1) 第1段階 調査書得点の順位が募集人数の60%以内であることと、面接の評価がC段階以上であることの両方の条件を満たす者</p> <p>(2) 第2段階 調査書得点の順位が募集人数の120%以内であることと、面接の評価がB段階以上かつ作文の評価がC段階以上であることのすべての条件を満たす者</p> <p>(3) 第3段階 第1段階及び第2段階で合格となった者を除く全ての受検者</p>

《津東高等学校》

学 校 の 特 色

- 本校は、津駅から最も近くにある普通科高校であり、生徒のほとんどが四年制大学等への進学を希望しています。本校では、受験を突破する力を付けるだけでなく、変化の大きいこれからの社会で必要とされる、「自分らしくたくましく『未来を切り拓く力』（対話力・追究力・創造力・発信力）」の育成を目指しています。これらの力を育成するため、地域の「本気の大人」の協力を得て、1・2年生で、新しい探究活動「『自分らしく』プロジェクト」に取り組み、「答えが一つでない問い」に対して「納得解」を創り出す経験を積んでいます。また、単位制の特色を活かした多様な選択講座により、進路希望に応じた系列を選択することができるとともに、一人ひとりを大切にしたいきめ細やかなガイダンスを通して自分の将来についてじっくり考えることができます。
- 1年次より、Sクラス（120人）とFクラス（160人）に分かれます。Sクラスは、1年次より国公立大学をはじめとする難関四年制大学への進学を強く希望する生徒で編成するクラスです。Fクラスは、1年次で共通の科目を学習しながら進路を考え、2年次は理系・文系の2つの系列、3年次には国立文系、A型文系、B型文系、理系の4つの系列から、自分の進路実現に最も適した系列を選びます。

選抜において重視する要件

(普通科)

- 自分らしく社会に貢献しようとする夢と志を持ち、その実現のために、国公立大学をはじめとする難関四年制大学に進学したいという意志が明確な者
- 学習成績が優秀でSクラスで学ぶことを希望する者

学科名	検査	実施概要
普通科	面接	個人面接（5分程度） 国公立四年制大学への進学意思、Sクラスで学びたい理由等について応答する。
	学力検査	数学、英語

学科名	選 抜 方 法
普通科	1 選抜資料の取扱い (1) 調査書 点数化する。(第3学年の各教科の評定の合計 45点満点) (2) 面接 次の4つの項目についてA、B、Cの3段階で評価する。 ・ 国公立四年制大学への進学意思 ・ Sクラスで学びたい理由 ・ 高校生活への意欲 ・ 面接態度(応答の的確さなど) (3) 学力検査 100点(数学50点、英語50点)
	2 選抜方法 (1)と(3)の合計点数をもとに、面接の評価並びに調査書及び「自己推薦書」の記載事項を考慮して総合的に選抜する。

《津工業高等学校》

学 校 の 特 色
<p>大正6年に津市立工芸学校として設立された本校は、以来幾度かの校名変更を経て、昭和30年に県立津工業高等学校となり、現在に至っています。</p> <p>創立100年を超える歴史を誇り、「質実剛健」の気風を堅持し、学業・部活動ともに有意義な高校生活を送り、基本的な生活習慣と基礎・基本的な学力の定着を図り、意欲と実践力を備えた津工業生の育成に努力しています。</p>

選抜において重視する要件
<p>〔機械科、電気科、電子科、建設工学科共通〕</p> <ul style="list-style-type: none"> ○ 工業学科の学習に興味・関心及び学習意欲があり、目的意識が明確で具体的に意思表示ができる者 ○ 校内外で自発的な活動（部活動や学級活動、生徒会活動、人権活動またはボランティア活動等）に積極的に取り組める者

学 科 名	検 査	実 施 概 要
機 械 科 電 気 科 電 子 科 建設工学科	面 接	集団面接（1グループ20分） 志望動機、工業教育に関する興味・関心、適性について応答する。
	総合問題	50分（数学、国語）

学 科 名	選 抜 方 法
機 械 科 電 気 科 電 子 科 建設工学科	<p>1 選抜資料の取扱い</p> <p>(1) 調査書 点数化する。 評定（第1～3学年の各教科の評定を換算） 70点満点 中学3年間におけるスポーツ・文化活動の取り組み状況等 最高15点 合 計 85点</p> <p>(2) 総合問題 30点</p> <p>(3) 面 接 次の4つの項目についてそれぞれ評価し、A～Eの5段階で評価する。 ・本校を志望する動機、目的意識 ・学科の内容についての理解 ・高校生活への意欲 ・面接態度（応答の的確さ、明瞭さなど）</p> <hr/> <p>2 選抜方法 (1)と(2)の合計点数をもとに、面接の評価並びに調査書及び「自己推薦書」の記載事項を考慮して総合的に選抜する。</p>

《久居高等学校》

学 校 の 特 色
<ul style="list-style-type: none"> ○ 県下で初めて単位制を導入した普通科高校として、単位制のメリットを生かし、多数の選択科目から個々の進路希望に応じた科目選択ができます。また、少人数授業で一人ひとりの学力をしっかりと定着させて伸ばす学校教育を行っています。 ○ 誰にでもよく分かる授業の充実を図るとともに、生徒それぞれが第一志望の進路希望を実現できるように、きめ細かく丁寧な指導を展開しています。 ○ 令和4年度より、普通科・スポーツ科学コースを普通科の中に組み入れ、スポーツコースとし、普通コースやチャレンジコースとともに選択できるコースとすることで、幅広い科目選択によって個々の進路希望に対応していきます。スポーツコースでは、1年次より体育系大学への進学や、実社会でスポーツに関わる人材育成を目標に、科学的トレーニング法など新しいスポーツ理論の科目設定を行っています。普通コースでは、2年次より「看護」「保育」「公務員」をはじめ、多様なモデルコースを設置し、進路希望実現に適した教科目を配置することで希望実現に向けた支援を行います。チャレンジコースでは、1年次より準備することによって国公立大学や難関・中堅私立大学への進学ニーズに対応していきます。 ○ 運動部、文化部とも部活動が非常に活発で、優秀な成績をあげています。 ○ オーストラリアの高校との姉妹校提携など国際交流に力を入れており、短期交換留学を実施しています。

選抜において重視する要件
<ul style="list-style-type: none"> ○ 高校生活に明確な目的意識をもち、学校行事等に主体的・積極的に参加するなど、目標に向かい意欲的に取り組める者 ○ スポーツ・文化活動やボランティア活動、人権活動または国際交流等に積極的に取り組んでおり、入学後それらの活動に継続して意欲的に取り組める者 ○ 国公立大学や難関・中堅私立大学等への進学を目指し、各教科の学習に意欲的・積極的に取り組める者

学科・コース名	検 査	実 施 概 要	
普通科	面 接	集団面接（1グループ20分程度） 将来の進路希望やその実現に向けての意識、あるいは高校生活全般に対する関心、意欲等について応答する。	
	次のいずれか一つを事前に選択する。	I 作 文	45分・600字程度
		II 実技検査	基本的な運動： ラジオ体操第一、マット運動を全員が受検する。 得意種目： 次の陸上競技2種目の中から受検者が事前に選択した1種目を受検する。 男子：100m走、1500m走 女子：100m走、1000m走 (注) 天候によっては、種目を変更することがある。 100m走→25m2往復走 1500m走、1000m走→シャトルラン
		III 学力検査	国語、英語
		III 学力検査	数学、英語

《久居高等学校》

学科・ コース名	選 抜 方 法
普通科	<p>1 選抜資料の取扱い</p> <p>(1) 調査書 点数化する。 評定（第3学年の各教科の評定の合計） 45点満点 評定以外の記載事項 最高 5点 合 計 50点</p> <p>(2) 面接 次の5つの項目について、総合的にA、B、Cの3段階で評価する。 ・志望動機 ・積極性 ・物事への関心 ・社会性 ・目的意識</p> <p>(3) 検査（ⅠからⅢの検査方法の中からあらかじめ1つ選択する。）</p> <p>Ⅰ 作文型 作文 次の2つの項目について、総合的にA、B、Cの3段階で評価する。 ・内容（主張・テーマとの整合性・構成等） ・表記（字数・表記の正確さ・表現）</p> <p>Ⅱ 体育型 実技検査 検査内容について、総合的にA、B、Cの3段階で評価する。</p> <p>Ⅲ 学力型 学力検査 検査内容について、総合的にA、B、Cの3段階で評価する。</p>
	<p>2 選抜方法</p> <p>Ⅰ 作文型 次の各段階に該当する受検者について順に、調査書及び「自己推薦書」の記載事項を考慮して総合的に選抜する。 (1) 第1段階 調査書得点の順位が募集人数の80%以内であり、面接及び作文の評価がともにA段階である者 (2) 第2段階 第1段階で合格となった者を除く全ての受検者</p> <p>Ⅱ 体育型 次の各段階に該当する受検者について順に、調査書及び「自己推薦書」の記載事項を考慮して総合的に選抜する。 (1) 第1段階 調査書得点の順位が募集人数の80%以内であり、面接及び実技検査の評価がともにA段階である者 (2) 第2段階 第1段階で合格となった者を除く全ての受検者</p> <p>Ⅲ 学力型 次の各段階に該当する受検者について順に、調査書及び「自己推薦書」の記載事項を考慮して総合的に選抜する。 (1) 第1段階 調査書得点の順位が募集人数の80%以内であり、面接及び学力検査の評価がともにA段階である者 (2) 第2段階 第1段階で合格となった者を除く全ての受検者</p>

《久居農林高等学校》

学 校 の 特 色
<p>本校は、農業と家庭の専門教育を通して、自然と勤労を愛し、地域や社会に積極的に貢献することのできる生徒を育てる専門高校を目指しています。</p> <p>本校には、以下のような特色があります。</p> <ul style="list-style-type: none"> ○ 少人数教育による充実した学習指導 専門教科は30人以下の少人数教育を実施しています。さらに、進路希望に応じて教科・科目選択の機会もあります。 ○ 特色あるコースで学べる専門教育 農業学科6コース、家庭学科3コースは、それぞれ特色ある学習内容でスペシャリストを目指します。 ○ 生徒の適性に応じた多様な進路指導 就職から進学まであらゆる進路実現ができる体制をとっています。また、国公立大学への進学についても力を入れています。 ○ 学習と部活動の両立 運動系部活動、文化系部活動とも活発に活動し、毎年全国大会、東海大会に進出するなど活躍しています。また、動物クラブ、林業クラブなど専門教育に関連する生産系の部活動も活躍しています。

選抜において重視する要件
<p>〔生物生産科、生物資源科、環境情報科、環境土木科、生活デザイン科共通〕</p> <ul style="list-style-type: none"> ○ 強い志をもち、高等学校での学習に意欲的・継続的に取り組むとともに、その学習を生かした資格取得などに積極的に挑戦できる者 ○ 高等学校で学習する専門的な内容等を生かした明確な進路希望のある者 ○ 部活動や生徒会活動またはボランティア活動等に積極的に取り組める者 <p>(生物生産科)</p> <ul style="list-style-type: none"> ○ 食品加工や食料生産等に関する学習に強い興味・関心、意欲があり、それらの専門性を生かした進路実現を目指す者 <p>(生物資源科)</p> <ul style="list-style-type: none"> ○ 動物や食料生産等に関する学習に強い興味・関心、意欲があり、それらの専門性を生かした進路実現を目指す者 <p>(環境情報科)</p> <ul style="list-style-type: none"> ○ 自然環境や林業、草花栽培や造園等に関する学習に強い興味・関心、意欲があり、それらの専門性を生かした進路実現を目指す者 <p>(環境土木科)</p> <ul style="list-style-type: none"> ○ 農業土木や農業機械、草花栽培や造園等に関する学習に強い興味・関心、意欲があり、それらの専門性を生かした進路実現を目指す者 <p>(生活デザイン科)</p> <ul style="list-style-type: none"> ○ 食生活・衣生活・リビング・保育等に関する学習に強い興味・関心、意欲があり、それらの専門性を生かした進路実現を目指す者

学 科 名	検 査	実 施 概 要						
生物生産科 生物資源科 環境情報科 環境土木科 生活デザイン科	面 接	個人面接（10分程度） 「自己推薦書」の内容を中心に、志願者の目的意識・関心・意欲について応答する。						
	作 文	40分・400字程度						
学 科 名	選 抜 方 法							
生物生産科 生物資源科 環境情報科 環境土木科 生活デザイン科	<p>1 選抜資料の取扱い</p> <p>(1) 調査書 点数化する。 <table style="margin-left: 20px;"> <tr> <td>評定（第1～3学年の各教科の評定を換算）</td> <td style="text-align: right;">135点満点</td> </tr> <tr> <td>スポーツ・文化活動等の取り組み状況</td> <td style="text-align: right;">最高 20点</td> </tr> <tr> <td>合 計</td> <td style="text-align: right;">155点</td> </tr> </table> </p> <p>(2) 面 接 A、B、C、D、Eの5段階で評価する。</p> <p>(3) 作 文 A、B、C、D、Eの5段階で評価する。</p> <hr style="border-top: 1px dashed black;"/> <p>2 選抜方法 次の各段階に該当する受検者について順に、調査書及び「自己推薦書」の記載事項を考慮して総合的に選抜する。</p> <p>(1) 第1段階 調査書得点の順位が募集人数の80%以内である者のうち、面接と作文の評価のいずれか一方がA段階であり、他方がC段階以上である者、または両方がB段階である者</p> <p>(2) 第2段階 調査書得点の順位が募集人数の90%以内である者のうち、面接と作文の評価のいずれか一方がB段階以上、他方がC段階以上である者</p> <p>(3) 第3段階 第1段階及び第2段階で合格となった者を除く全ての受検者</p>		評定（第1～3学年の各教科の評定を換算）	135点満点	スポーツ・文化活動等の取り組み状況	最高 20点	合 計	155点
評定（第1～3学年の各教科の評定を換算）	135点満点							
スポーツ・文化活動等の取り組み状況	最高 20点							
合 計	155点							

《白山高等学校》

学 校 の 特 色

本校は、青山高原の東山麓、雲出川の中流域に位置しており、豊かな自然と落ち着いた学習環境に恵まれた、家庭的で温かい雰囲気のある学校です。

またコミュニティ・スクールの理念を生かした地域連携に取り組み、「地域を愛し地域を活性化できる生徒の育成」を目指しています。

小規模校のメリットを生かしたていねいな学習や、地域とのつながりを大切にした活動を中心に、きめ細かい指導とキャリア教育に力を入れています。

多くの科目で少人数制や習熟度別などの講座編成を行い、「学習のしやすさ」と「授業のわかりやすさ」を工夫しています。

地域における実習や体験学習を行う科目や、コミュニケーション能力を重視した科目など、総合的な「人間力」を高める科目群があります。

選抜において重視する要件

〔普通科、情報コミュニケーション科共通〕

- 学校生活や学習活動、地域に根ざした体験学習等を含め、本校での教育活動に積極的に取り組む意欲のある者
- スポーツ・文化活動において優れた実績や能力があり、入学後も継続して積極的に活動する意志のある者
- 生徒会活動またはボランティア活動等に積極的に取り組める者

(普通科)

- キャリア教育を通して、社会で活躍できる人間力を身につけたい者
- 福祉に興味・関心があり、関連する資格取得を目指す者

(情報コミュニケーション科)

- 情報コミュニケーション科の学習に興味・関心があり、主体的・積極的に取り組める者
- 将来の自己実現に向けて、商業系の資格取得を目指す者

学科名	検 査	実 施 概 要
普通科 情報コミュニケーション科	自己表現	自己表現と個人面接（15分程度） 自分の特技等を自己アピールし、特技等から学んだことや自己の成長につながったこと等への応答を行う。また、志望動機等についても応答する。

学科名	選 抜 方 法
普通科 情報コミュニケーション科	<p>1 選抜資料の取扱い</p> <p>(1) 調査書 ① 点数化する。(第3学年の各教科の評定の合計 45点満点) ② スポーツ・文化活動の実績等を含む取組状況の記載事項</p> <p>(2) 自己表現 次の4つの項目について、総合的にA、B、Cの3段階で評価する。</p> <ul style="list-style-type: none"> ・ 自己表現の内容、発表方法 ・ 本校への志望動機、入学後の各種学習活動等への意欲 ・ 学科の内容についての理解 ・ 面接態度 <hr/> <p>2 選抜方法</p> <p>(1)調査書の①及び②と(2)自己表現（個人面接を含む）の評価をもとに、調査書及び「自己推薦書」の記載事項（スポーツ・文化活動の取組状況等を含む）を考慮して総合的に選抜する。</p>

《上野高等学校》

学 校 の 特 色
<p>120余年の歴史と伝統があり、多くの卒業生が各方面で活躍しています。地域からは、生徒の進路希望をきめ細かくサポートしてくれる進学校として信頼を得ています。</p> <p>学業と部活動の両立をモットーに、9割を超える生徒が部活動に加入しており、東海大会や全国大会の場で活躍している部もあります。</p> <p>2019年度からは文部科学省よりスーパーサイエンスハイスクール（SSH）の指定を受けて、理数科・普通科共に探究教育活動に取り組み、学習活動の更なる充実を図っています。その中で生徒は自ら課題を発見しそれを克服・解決します。</p> <p>また、65分授業を採用し、毎日の授業を充実させて学習指導の更なる充実を図っています。生徒は授業後や放課後も積極的に教員に質問したり、教室や自習室、廊下の自習机などを活用したりして意欲的に学習に取り組んでいます。</p> <p>さらに、放課後や長期休業等に課外授業を充実させるなど学校をあげて一人ひとりの進路希望の実現をサポートします。</p>

選抜において重視する要件
<p>(理数科)</p> <ul style="list-style-type: none"> ○ 本校を志望する動機が明確で、入学後は本校のリーダーとなる資質・意欲をもっている者 ○ 学習意欲が旺盛で、理数科の学習内容および理数科行事への興味・関心が高く、優れた思考力・判断力・表現力を身に付け、主体的に学ぶことができる者 ○ 学習成績が優秀で、難関国公立大学に進学を希望するなど、将来に対する意識を持っている者

学科名	検 査	実 施 概 要
理 数 科	面 接	個人面接（10分程度） 志望理由、将来の夢、理数科の学習内容および理数科行事への興味・関心、入学後の高校生活に対する思い等について応答する。
	学力検査	数学、英語

学科名	選 抜 方 法
理 数 科	<p>1 選抜資料の取扱い</p> <p>(1) 調査書 点数化する。（第3学年の国語・理科の各評定を2倍した点数の和と、その他の7教科の各評定の和の合計 55点満点）</p> <p>(2) 面 接 A、B、Cの3段階で評価する。</p> <p>(3) 学力検査 100点（数学50点、英語50点）</p>
	<p>2 選抜方法</p> <p>(1)と(3)の合計点数をもとに、調査書及び「自己推薦書」の記載事項、面接の評価を考慮して総合的に選抜する。</p>

《あけぼの学園高等学校》

学 校 の 特 色
<p>○各年次80名という小規模な学校で、各年次を3クラスに分けてホームルームを構成しています。</p> <p>○少人数教育によって、家庭的な雰囲気の中で一人ひとりを大切にすることを推進しており、生徒の興味・関心、適性に応じた進路が実現できるように積極的に支援しています。</p> <p>○「美容服飾」「製菓調理」「健康福祉」「情報教養」の4つの系列を持つ総合学科で、多くの選択科目から一人ひとりの個性に応じた授業を選択することにより将来の夢の実現をバックアップします。</p> <p>○習熟度別学習や少人数教育を積極的に取り入れ、1人1台タブレット端末をはじめとする充実したICT環境を活用して、学ぶ喜びを感じられる授業を展開しています。</p>

選抜において重視する要件
<p>(総合学科)</p> <ul style="list-style-type: none"> ○ 志望動機が明確で、高校生活にしっかりとした目的意識をもつ者 ○ 総合学科の学習内容に対して強い興味・関心、意欲のある者 ○ 規範意識を強くもち、学校生活に積極的に取り組める者 ○ すべての教科に対して真面目に学習活動に取り組める者 ○ 将来の夢の実現に向け、チャレンジする向上心がある者

学 科 名	検 査	実 施 概 要
総合学科	面 接	個人面接(10分程度) 志望動機、将来の目標、中学校での活動等について応答する。
	作 文	30分・600字程度

学 科 名	選 抜 方 法
総合学科	<p>1 選抜資料の取扱い</p> <p>(1) 調 査 書 選抜方法の各段階において記載事項の全てを考慮する。</p> <p>(2) 面 接 A、B、C、Dの4段階で評価する。</p> <p>(3) 作 文 A、B、Cの3段階で評価する。</p>
	<p>2 選抜方法</p> <p>次の各段階に該当する受検者について順に、調査書及び「自己推薦書」の記載事項を考慮して総合的に選抜する。</p> <p>(1) 第1段階 面接、作文の評価が全てA段階である者</p> <p>(2) 第2段階 面接、作文の評価が全てB段階以上である者</p> <p>(3) 第3段階 第1段階及び第2段階で合格となった者を除く全ての受検者</p>

《伊賀白鳳高等学校》

学 校 の 特 色

- 工業、農業、商業、福祉の学科を有する三重県唯一の総合専門高校です。地域に根ざし、地元で活躍できる生徒の育成をめざします。
- 7つの学科 機械科、電子機械科（ロボットコース、電気工学コース）、建築デザイン科（建築・インテリアコース、デザインコース）、生物資源科、フードシステム科（フードサイエンスコース、パティシエコース）、経営科、ヒューマンサービス科（介護福祉コース、生活福祉コース）を設置し、職業に関する専門的な学習を行います。
- 3年間を通した系統的なキャリア教育を推進し、生徒の興味・関心や適性に応じた進路が実現できるよう積極的に支援します。
- 企業と連携した伊賀版デュアルシステムを導入することにより、実践的かつ高度な専門教育を推進します。
- 部活動を奨励し、文化・スポーツ活動を通して心身を鍛えることにより、心豊かな人間性と個性を伸ばすことに努めます。
- 2年次からは、進学希望者に対応するため、専門科目に替えて普通教科・科目も選択することができます。
- 各種検定や職業資格の取得ができるよう補習授業等にも積極的に取り組みます。

選抜において重視する要件

- [機械科、電子機械科、建築デザイン科、生物資源科、フードシステム科、経営科、ヒューマンサービス科共通]
- 学習活動にまじめに取り組むことができる者
 - 健康管理、自己管理ができ、自己表現力とコミュニケーション能力のある者
 - 校内外における自発的な活動（たとえば、スポーツ・文化活動、生徒会活動、人権活動、ボランティア活動等）に熱心に取り組む、入学後も継続して意欲的に活動できる者
- (機械科)
- ものづくりに興味・関心があり、その分野の専門的な知識や技術の習得等に積極的に取り組む意欲のある者
- (電子機械科)
- コンピュータ制御技術に興味・関心があり、新しい知識や技術の習得等に積極的に取り組む意欲のある者
 - 電気技術に興味・関心があり、その分野の専門的な知識や技術の習得等に積極的に取り組む意欲のある者
- (建築デザイン科)
- 技術・家庭に興味・関心があり、木材を使ったものづくりや建築に関する知識の習得等に根気強く取り組むことができる者
 - 美術に興味・関心があり、その分野の専門的な知識や技術の習得等に積極的に取り組む意欲のある者
- (生物資源科)
- 植物バイオテクノロジーや食料生産に興味・関心があり、その分野の専門的な知識や技術の習得や新しい知識や技術の習得等に積極的に取り組む意欲のある者
- (フードシステム科)
- 安全で安心な食品の製造に興味・関心があり、その分野の専門的な知識や技術の習得等に積極的に取り組む意欲のある者
 - 製菓に興味・関心があり、その分野の専門的な知識や技術の習得等に積極的に取り組む意欲のある者
- (経営科)
- 販売や流通、経済や企業の経営等に興味・関心があり、その分野の専門的な知識や技術の習得等に積極的に取り組む意欲のある者
- (ヒューマンサービス科)
- 福祉に関する分野で、特に介護に興味があり、高度な資格の取得等に積極的に取り組む意欲のある者
 - 福祉や保育に興味・関心があり、その分野の専門的な知識や技術の習得等に積極的に取り組む意欲のある者

《伊賀白鳳高等学校》

学科名	検査	実施概要
機械科 電子機械科 建築デザイン科 生物資源科 フードシステム科	面接	個人面接（10分程度） 志願する学科への志望動機、学習活動や部活動等への関心・意欲、進路に関する目的意識、目標等について応答する。
経営科 ヒューマンサービス科	作文	45分・2～3のテーマに対し、各150～200字

学科名	選抜方法
機械科 電子機械科 建築デザイン科 生物資源科 フードシステム科 経営科 ヒューマンサービス科	<p>1 選抜資料の取扱い</p> <p>(1) 調査書 A、B、C、Dの4段階で評価する。 (2) 面接 A、B、C、Dの4段階で評価する。 (3) 作文 A、B、C、Dの4段階で評価する。</p> <hr/> <p>2 選抜方法</p> <p>次の各段階に該当する受検者について順に、調査書及び「自己推薦書」の記載事項を考慮して総合的に選抜する。</p> <p>(1) 第1段階 調査書、面接、作文の評価が全てA段階である者 (2) 第2段階 調査書、面接、作文の評価が全てB段階以上である者 (3) 第3段階 第1段階及び第2段階で合格となった者を除く全ての受検者</p>

《名張高等学校》

学 校 の 特 色

- 全体像
本校は、校訓である「自律」「協調」「創造」の精神を活かし、地域とともに新時代の社会で活躍できる人材を輩出する学校を目指しています。Society5.0の新しい社会に必要な資質能力の育成を目指して、地域との連携を更に進め、仲間とともに目的に向かって協働する態度を身につけます。
- 系列
 - ◆ 文理アドバンス系列
文系教科または理系教科を中心に広い視野で仲間とともに学習し、大学・短期大学・看護医療系専門学校へ進学できる力を身につけます。地域の人から学んだり、実際に地域で体験したり、看護医療専攻では医療機関と連携をするなどし、社会で活躍できる力を身につけます。
 - ◆ 総合ビジネス系列
ビジネスの基礎を学習することで、将来即戦力として地域や企業で活躍できる力を身につけます。情報処理検定などの資格を取得し、進路実現にいかします。地域観光資源について調査・分析・課題解決策を提案することで、地域の活性化に貢献できる力を身につけます。
 - ◆ 健康スポーツ系列
健康・スポーツの専門的な学習をすることで、健康を維持し、スポーツに積極的に関わる姿勢を身につけます。地域と連携し、健康・スポーツの大切さを発信し、健康増進のリーダーとして社会で活躍できる力を身につけます。
 - ◆ 表現デザイン系列
絵画・演奏研究・ファッション・映像などの専門的な学習を通して、創造力や自己表現力を身につけます。学習成果を地域に発信し、文化の担い手となる力を身につけます。
- キャリア教育
1年次「産業社会と人間」、2・3年次「総合的な探究の時間」を通じて、生徒の主体的な進路実現ができるようきめ細かな指導を行います。生徒の進路先は、進学が約7割、就職が約3割であり、総合学科の特色ある学びのシステムにより、幅広い進路実現を可能にしています。
- 部活動
「吹奏楽」「美術」「放送」「新聞」「茶華道」「ESS」「ワープロ」「ヒューマンライツ」「漫画研究」などの文化部、運動部についても充実した施設設備を活用して「柔道」「新体操」「野球」「サッカー」「テニス」「ハンドボール」「バスケットボール」「バレーボール」「卓球」「剣道」など、人間性と競技力の向上を目指して日々活動に励んでいます。

選抜において重視する要件

(総合的観点)

- 学校生活
本校の教育活動全般に対して強い興味・関心をもち、入学後、積極的・意欲的に学校生活を送る意志のある者

(個別観点)

- 学習について
国語、地理歴史、公民、数学、理科、英語、芸術、保健体育、商業、情報、家庭等の各教科に強い関心をもち、得意分野の学習活動に意欲的に取り組む者
- スポーツ・文化活動等について
スポーツ・文化活動等に積極的に取り組んでおり、入学後もその活動を継続して行う意志のある者
- 地域活動・人権活動等について
地域活動や生徒会活動、学級活動、ボランティア活動または人権活動等に積極的に取り組める者
- 進路について
将来、地域社会の一員として地域の活性化や社会貢献をする意欲をもち、向上心をもって自分の夢や目標の実現に努力する者

《名張高等学校》

学科名	検査	実施概要
総合学科	面接	個人面接（10分程度） 志望動機、学校生活への意欲、自己アピール等について応答する。
	学力検査	数学、英語

学科名	選抜方法												
総合学科	<p>1 選抜資料の取扱い</p> <table border="0"> <tr> <td>(1) 調査書</td> <td>点数化する。</td> <td></td> </tr> <tr> <td></td> <td>評定（第1～3学年の各教科の評定を換算）</td> <td>45点満点</td> </tr> <tr> <td></td> <td>スポーツ・文化活動等の実績等</td> <td>最高 5点</td> </tr> <tr> <td></td> <td>合計</td> <td>50点</td> </tr> </table> <p>(2) 面接 A、B、C、Dの4段階で評価する。</p> <p>(3) 学力検査 100点（数学50点、英語50点）</p>	(1) 調査書	点数化する。			評定（第1～3学年の各教科の評定を換算）	45点満点		スポーツ・文化活動等の実績等	最高 5点		合計	50点
	(1) 調査書	点数化する。											
	評定（第1～3学年の各教科の評定を換算）	45点満点											
	スポーツ・文化活動等の実績等	最高 5点											
	合計	50点											
	<p>2 選抜方法</p> <p>(1) 第1段階 調査書得点等によりおよそ募集人数に当たる数の者を選ぶ。選ばれた者のうち、面接の評価がC段階以上かつ学力検査得点の順位が募集人数のおよそ90%以内であることの両方の条件を満たす者</p> <p>(2) 第2段階 第1段階で合格となった者を除く全ての受検者</p>												

《名張青峰高等学校》

学 校 の 特 色

名張青峰高等学校は、いずれも単位制の仕組みによる「普通科」と「普通科・文理探究コース」を設置し、生徒一人ひとりの自己実現と進路実現を図ります。

「普通科」は、多様な選択科目を開講し、幅広い生徒の興味・関心・進路に対応します。

「普通科・文理探究コース」は、探究的活動を重視した授業や放課後・休業中のセミナー、自習室開放等により、国公立大学等への進学を目指します。

名張青峰高等学校では、Chromebookをはじめとする充実したICT環境を活用した授業、海外の姉妹校や留学生との交流等のグローバル教育、人権尊重をベースとした協働的・主体的学習態度の育成などにより、「未来を拓く力」、「グローバル化社会で活躍する力」、「人とつながる力」を育成します。

選抜において重視する要件

(普通科、普通科・文理探究コース共通)

- 志望動機が明確で、高校生活にしっかりとした目的意識をもっている者

(普通科)

- 勉学をはじめ、スポーツ・文化活動や生徒会活動または人権活動等に積極的に取り組んでおり、入学後それらの活動に継続して意欲的に取り組める者

- 上級学校への明確な志望動機をもち、入学後各教科の学習に意欲的に取り組める者

(普通科・文理探究コース)

- 国公立大学や難関私立大学等への明確な志望動機をもち、入学後各教科の学習に意欲的に取り組める者

学科名	検査	実施概要
普通科	面接	集団面接(1グループ20分程度) 進路に関する目的意識、学習に関する関心・意欲、規範意識、中学校時代の諸活動、入学後の学校生活の目標等について応答する。
	学力検査	数学、英語
普通科・ 文理探究 コース	学力検査	数学、英語

学科名	選抜方法
普通科	1 選抜資料の取扱い (1) 調査書 点数化する。(第3学年の評定の合計45点満点) (2) 面接 A、B、Cの3段階で評価する。 (3) 学力検査 100点(数学50点、英語50点)
	2 選抜方法 (1)と(3)の点数をもとに、調査書及び「自己推薦書」の記載事項、面接の評価を考慮して総合的に選抜する。
普通科・ 文理探究 コース	1 選抜資料の取扱い (1) 調査書 点数化する。(第1～3学年の評定の合計135点満点) (2) 学力検査 100点(数学50点、英語50点)
	2 選抜方法 (1)と(2)の点数をもとに、調査書及び「自己推薦書」の記載事項を考慮して総合的に選抜する。

《松阪高等学校》

学 校 の 特 色

明治43年に創立した飯南女学校を前身として、松阪市民から「南高（ナンコウ）」または「松高（マツコウ）」と親しまれている歴史と伝統のある学校です。生徒のほとんどが大学等に進学し、その中でも四年制大学への進学が圧倒的に多く、充実した学習指導と的確な進路指導のもとで、生徒の自己実現に必要な力を養うことができます。授業は、「学問のおもしろさや楽しさ」を体感できるように工夫されており、自らの興味や関心を深め、目的を持った大学選びにつながるようになっています。

文部科学省よりSSH（スーパーサイエンスハイスクール）の指定を受け、課題発見・課題解決能力の育成をとおして主体的、対話的で深い学びを行います。この探究活動の中で、大学の先生の講話を聞いたり、大学や研究施設とも連携をします。そこから、「何のために学ぶのか」という問いに対する答えを自らが追求し、自分の将来について考える機会を多く持つようになっています。授業改善を図り、授業内容を充実するとともに、授業時間もしっかり確保しています。また、土曜講座を開催し、課外学習体制も充実しています。

生徒一人ひとりの個性を大切にし、自ら考え、自ら行動できる人を育てることを教育目標とし、学習にも部活動にも一生懸命に取り組むことができる学校です。

選抜において重視する要件

（理数科）

- 将来を担うリーダーとして社会貢献できる「高い志と夢」を有し、難関国公立大学や医学部への進学を希望し、全ての教科に強い興味・関心をもって意欲的に取り組むことができる者

学科名	検 査	実 施 概 要
理 数 科	学力検査	数学、英語

学科名	選 抜 方 法
理 数 科	<p>1 選抜資料の取扱い (1) 調査書 点数化する。（第3学年の各教科の評定の合計 45点満点） (2) 学力検査 200点（数学50点、英語50点をそれぞれ2倍する。）</p> <hr/> <p>2 選抜方法 次の各段階に該当する受検者について順に、調査書及び「自己推薦書」の記載事項を考慮して総合的に選抜する。 (1) 第1段階 調査書得点と学力検査得点の合計点数の順位が募集人数のおよそ90%以内である者 (2) 第2段階 第1段階で合格となった者を除く全ての受検者</p>

《松阪工業高等学校》

学 校 の 特 色

明治35年に当時全国唯一の応用化学専攻の三重県立工業学校として開校した伝統ある学校です。
 創立当時の木造校舎の外壁は、実験の影響で黒変することのないようにと朱色に塗装されていました。この外壁に由来する校訓「赤壁魂」(せきへきたましい)とは、本校生徒が学校生活を通して積極的に自己の人格を高め、勉学に励み、知識・技術を身につけて「社会に必要とされる人間になれ」という、創立当初からの松工精神を伝える言葉です。
 創立以来、常に時代に即し、充実した工業教育が行われ、二万人を超える先輩が産業界をはじめ各界で活躍しています。
 工業化学科は、創立以来の伝統を引き継ぎ、県内だけでなく全国へ優秀な人材を送り出しています。
 機械、自動車の2学科も、それぞれ県内の工業高校の中で最も早く設置され、伝統と実績を誇っています。
 電気工学科は、電気主任技術者の資格取得者数で、全国の高校で常に上位の実績があります。
 繊維デザイン科は、繊維のみならず幅広くデザイン、美術、工芸の学習ができる学科であり、多くの美術系大学への進学実績があります。
 また、各種の資格取得生徒数は、全国工業高校の中で常に上位に入る実績があります。

選抜において重視する要件

[機械科、電気工学科、工業化学科、繊維デザイン科、自動車科共通]
 ○ 勉学をはじめ、部活動または生徒会活動等に興味と意欲をもっている者

(機械科)

○ ものづくりに興味・関心があり、資格取得にも積極的に取り組める者

(電気工学科)

○ 身の回りの電気や電化製品に興味・関心があり、将来技術者を目指している者

○ 資格取得によって、自分の力量を高めていきたいという意欲のある者

(工業化学科)

○ 化学実験や物質の成り立ちに興味・関心があり、ものづくりや資格取得に積極的に取り組める者

(繊維デザイン科)

○ デザインや美術・工芸に関する興味・関心があり、専門的な知識・技能を身につけたい者

(自動車科)

○ 専門的な知識や技術の習得及び資格取得に積極的に取り組める者

学科名	検査	実施概要
機械科 電気工学科 工業化学科 自動車科	面接	集団面接(1グループ20分程度) 専門学科に関する興味・関心、意欲について応答する。 勉学をはじめ部活動または生徒会活動等に関する興味と意欲について応答する。
	作文	60分・2題・各300字程度
繊維デザイン科	面接	個人面接(10分程度) デザインや美術、工芸等の創造的な仕事、自己表現やものづくりに関する興味・関心、意欲について応答する。個人作品の持ち込み可。
	実技検査	鉛筆デッサン(休憩を含む120分) 用具:鉛筆、消しゴム(練り消しゴム可)、鉛筆削り用カッターナイフ(受検者が持参) 用紙:B3画用紙(高等学校で用意)

《松阪工業高等学校》

学科名	選 抜 方 法
機 械 科 電 気 工 学 科 工 業 化 学 科 自 動 車 科	<p>1 選抜資料の取扱い</p> <p>(1) 調 査 書 点数化する。 評定（第3学年の各教科の評定の合計を2倍） 90点満点 評定以外の記載事項 最高 10点 <hr/> 合 計 100点</p> <p>(2) 面 接 次の5つの項目について評価し、点数化する。（30点満点）</p> <ul style="list-style-type: none"> ・ 志望の動機、目的意識 ・ 学科の内容への興味・関心 ・ 中学校での活動 ・ 高校生活への意欲 ・ 面接態度 <p>(3) 作 文 次の4つの項目について評価し、点数化する。（20点満点）</p> <ul style="list-style-type: none"> ・ 課題に即した内容 ・ 表現、展開の適切さ ・ 学科に対する興味・関心 ・ 表記の正確さ <hr/> <p>2 選抜方法 (1)～(3)の合計点数をもとに、調査書及び「自己推薦書」の記載事項を考慮して総合的に選抜する。</p>
織 維 デ ザ イ ン 科	<p>1 選抜資料の取扱い</p> <p>(1) 調 査 書 点数化する。（第3学年の各教科の評定の合計 45点満点） (2) 面 接 A、B、Cの3段階で評価する。 (3) 実技検査 15点</p> <hr/> <p>2 選抜方法 次の各段階に該当する受検者について順に、調査書及び「自己推薦書」の記載事項を考慮して総合的に選抜する。</p> <p>(1) 第1段階 面接の評価がB段階以上であることと、調査書得点と実技検査得点の合計の順位が募集人数の80%以内であることの両方の条件を満たす者</p> <p>(2) 第2段階 第1段階で合格となった者を除く全ての受検者</p>

《松阪商業高等学校》

学 校 の 特 色	
<p>本校は大正9年の創立以来、地元松阪に根ざした商業高校として幾多の歴史を刻んできました。また、単位制専門高校としての特色を活かして、生徒一人ひとりが自らの興味や関心・適性に応じた多様な科目選択を行い、進路実現を図れるように取り組んでいます。</p> <p>令和4年度からは、「商業」に関する2つの学科（総合ビジネス科、国際ビジネス科）に改編をおこない、引き続き生徒一人ひとりが多様な選択を行い、希望の進路実現を目指していきます。</p> <p>○総合ビジネス科は、商業科目が充実しており、情報（IT）に関する科目も豊富な学科です。1年次は商業や情報全般の基礎を身につけ、2年次からは自分の興味・関心や進路実現を考えて「簿記会計」「ビジネスマネジメント」「ビジネス情報」から一つの分野を選択し、専門性を伸ばすことができます。生徒は各種資格の取得に積極的に取り組み、それを進学や就職に活かします。</p> <p>○国際ビジネス科は商業や情報の基本的な科目に加え、英語にも力を入れている学科です。1～2年次で商業や情報全般の基礎を学ぶとともに、英語ではティームティーチングや少人数授業により英語活用能力（4技能5領域）を向上させ、社会で活かせる知識・技能を身につけることができます。英語科目が充実しており、生徒は商業と英語活用能力を伸ばしながら各種資格の取得に取り組む、それを進学や就職に活かします。</p> <p>どちらの学科も、商業高校ならではの学習をつみあげ、仕事だけでなく日常生活にも役立つ知識や技術を育てることができます。また、学校行事や部活動といった諸活動と、資格や検定の取得、進路実現にむけた勉強を両立することで、社会で役立つ力の育成を見据えた学習をすすめています。</p>	

選抜において重視する要件	
<p>〔総合ビジネス科、国際ビジネス科共通〕</p> <ul style="list-style-type: none"> ○ 入学後も学習活動・部活動等に意欲的に取り組む者 ○ 進路実現に向けて、資格取得等に積極的に取り組む者 <p>（総合ビジネス科）</p> <ul style="list-style-type: none"> ○ 簿記やコンピュータ、経済等商業全般の学習、もしくは商業に加えてプログラミングやネットワーク等情報技術の学習に興味・関心がある者 <p>（国際ビジネス科）</p> <ul style="list-style-type: none"> ○ 簿記やコンピュータ、観光、地域活性化等商業に関する知識・技術の習得とともに、英語の学習や国際理解に興味・関心がある者 	

学 科 名	検 査	実 施 概 要
総合ビジネス科 国際ビジネス科	面 接	集団面接（1グループ20分程度） 志望動機、学科に関する興味・関心や理解、高校生活への意欲、目的意識等について応答する。
	作 文	60分・600～800字

学 科 名	選 抜 方 法												
総合ビジネス科 国際ビジネス科	<p>1 選抜資料の取扱い</p> <table border="0" style="width: 100%;"> <tr> <td>(1) 調査書</td> <td>点数化する。</td> <td></td> </tr> <tr> <td></td> <td>評定（第3学年の各教科の評定の合計）</td> <td style="text-align: right;">45点満点</td> </tr> <tr> <td></td> <td>評定以外の記載事項</td> <td style="text-align: right;">最高 10点</td> </tr> <tr> <td></td> <td>合 計</td> <td style="text-align: right;">55点</td> </tr> </table> <p>(2) 面 接 A、B、C、D、Eの5段階で評価する。</p> <p>(3) 作 文 A、B、C、D、Eの5段階で評価する。</p>	(1) 調査書	点数化する。			評定（第3学年の各教科の評定の合計）	45点満点		評定以外の記載事項	最高 10点		合 計	55点
	(1) 調査書	点数化する。											
	評定（第3学年の各教科の評定の合計）	45点満点											
	評定以外の記載事項	最高 10点											
	合 計	55点											
	<p>2 選抜方法</p> <p>次の各段階に該当する受検者について順に、調査書及び「自己推薦書」の記載事項を考慮して総合的に選抜する。</p> <p>(1) 第1段階 調査書得点の順位が募集人数の80%以内であることと、面接と作文の評価がともにB段階以上であることの両方の条件を満たす者</p> <p>(2) 第2段階 調査書得点の順位が募集人数の100%以内であることと、面接と作文の評価がともにB段階以上であることの両方の条件を満たす者</p> <p>(3) 第3段階 第1段階及び第2段階で合格となった者を除く全ての受検者</p>												

《飯南高等学校》

学 校 の 特 色

本校は、連携型中高一貫教育やキャリア教育等のこれまでの様々な取組をとおして、毎年着実に進化を続け、大きくレベルアップしてきました。生徒は、周りの人を思いやる優しい心と基礎・基本の学力をしっかりと身につけたうえで、各々の興味・関心、意欲をのばしていく探究的な学びを実践しています。このことは、本校教育の柱になっています。1年次は、科目「産業社会と人間」において、多くの体験学習を通じて自分自身を発見し、自己の生き方を模索しながら次年度に学ぶ学習内容を決め、系列を選択します。2年次は、選択した系列学習に取り組むとともに、学校設定科目「キャリアデザイン」等をとおして進路についてじっくり考えます。3年次は、科目「いいなんゼミ」で3年間の集大成として各々が学習した内容を発表するとともに、進路実現につなげます。このように3年間の系統立ったキャリア教育をとおして、自分が興味・関心のある学習に取り組みながら、「生きる力」を磨き、社会的に自立した人間を目指しています。

本校は、この学びによって社会に出た時に本当に役に立つ力をつけていく学校、一人でも多く「飯南高校に来て良かった」と感じて卒業していく学校を目指しています。

このように本校では、生徒一人ひとりの成長を支援するとともに、一人ひとりが目標をもって学ぶことにより、活発な教育活動を展開しています。生徒も教職員も生き生きとし、地域からも必要とされる学校を目指しています。

選抜において重視する要件

(総合学科)

- 総合学科の学習活動を主体的、積極的、継続的かつ誠実にできる者

学科名	検 査	実 施 概 要
総合学科	面 接	個人面接（10分程度） 本校総合学科の学習に関する興味・関心、意欲等について応答する。
	作 文	50分・200字程度を3題。

学科名	選 抜 方 法
総合学科	1 選抜資料の取扱い (1) 調査書 点数化する。(第1～3学年の各教科の評定の合計 135点満点) (2) 面 接 次の3つの観点により評価する。(A, B, C, Dの4段階で評価する) ・ 本校を志望する動機、目的意識が明確か。 ・ 学科の内容についての理解ができているか。 ・ 面接態度(応答の的確さ、明瞭さなど)が良好であるか。 (3) 作 文 次の3つの観点により評価する。(A, B, C, Dの4段階で評価する) ・ 本校を志望する動機、目的意識が明確か。 ・ テーマに沿って適切に書かれているか。 ・ 表現・表記が適切であるか。
	2 選抜方法 (1)～(3)をもとに、調査書及び「自己推薦書」の記載事項を考慮して総合的に選抜する。

《相可高等学校》

学 校 の 特 色

普通科、生産経済科、環境創造科、食物調理科の4学科をもつ総合高校として、各学科の特色を生かしながら、「生徒の夢をかなえ、地域と共に歩む学校」を教育理念に、意欲と活力ある学校を目指しています。

普通科は、単位制を導入し、興味・関心、将来の進路希望に応じた多様な選択科目の中から学ぶことができます。また、課外指導、習熟度別授業などきめ細かい指導を行っています。従来のアドバンストクラスで培ったノウハウや指導を普通科2クラスに行い、国公立大学をはじめとした四年制大学や専門学校への進学、官公庁や一般企業への就職など、それぞれの進路に応じたカリキュラムにより、多様な進路希望の実現を図っています。

生産経済科では、動植物の「生産」に加え、それらを「福祉」や「環境保全」にも応用する「流通」や「経済」を学びます。また、人や環境に優しい産業人の育成を目指し、「園芸福祉」活動にも力を入れています。これらの学習を、地元企業との共同商品開発や大学との共同研究、地域の保育園や社会福祉施設等への訪問など、実践活動として行っています。総合実習と専攻実習では、「園芸」「松阪牛」「果樹」「作物」の4部門で専門的な知識・技術を学びます。

環境創造科は、生活の基盤を支える「まちづくり」と「国土保全」を基本にしながら、人々が自然と共存していくための循環型社会の形成を目標に、新たな環境を創造していくことができる技術者の養成を目指して、平成21年度に農業土木科から学科改編しました。「専門的な知識・技術を身につけ、進路保障につなげる」という教育目標を堅持しながら、国公立大学等への進学や、国家・地方公務員への就職を目指し、社会に貢献できる専門的人材の育成を行っています。また、資格取得を目標に学ぶことによって、『自ら学ぶ力』の育成を行っています。

食物調理科は、食のリーダーの育成を目指します。県内の高校で唯一、卒業と同時に調理師免許が取得できる「調理師コース」と、製菓・製パンを中心に学習し、希望者は製菓衛生師の資格を取得できる「製菓コース」があります。全国的にも注目されている研修施設「まごの店」「まごの店スイーツ」では、休業日を利用してながら調理・製菓から接客・販売に至る店の経営等について総合的・実践的に学んでいます。

選抜において重視する要件

(普通科)

- 高い志を持ち、希望進路の実現に向けて意欲を持って持続的に学習に取り組む者
- 部活動や生徒会活動または地域との連携等に意欲的に取り組む意志のある者

(生産経済科)

- 農業・環境・福祉に関して興味・関心、意欲があり、将来、就農を志す者または関連する分野への進学や就職を強く希望する者
- 各種検定や資格取得に意欲のある者
- 部活動や生徒会活動または地域との連携等に意欲的に取り組む意志のある者

(環境創造科)

- 専門分野の学習に興味・関心、意欲があり、明確な進路希望をもち、その実現に向けて意欲的に学習に取り組む者
- 各種検定や資格取得に意欲のある者
- 部活動や生徒会活動または地域との連携等に意欲的に取り組む意志のある者

(食物調理科)

- 食物に関する分野で、特に調理、製菓に興味・関心、意欲があり、高度な知識・技術を習得し、将来、食に関する分野への進路を強く希望する者

学科名	検査	実施概要
普通科	面接	個人面接（7分程度） 中学校生活、志望動機、進路希望や進路に対する意識、目的意識、学習や部活動等への意欲等について応答する。
	学力検査	国語
生産経済科	面接	個人面接（7分程度） 生産経済科への志望動機、学習したい専門分野の内容、取得したい資格、将来の進路について応答する。また、農業・環境・福祉分野に関する興味・関心や基礎的な知識について応答する。
	作文	45分・2題・各200字程度
環境創造科	面接	個人面接（7分程度） 志望動機、将来像、中学校で培ったもの、資格取得等について応答する。
	学力検査	国語

《相可高等学校》

学科名	検査	実施概要
食物調理科	面接	個人面接（7分程度） 食物調理科で学びたいことや、将来への夢について応答する。
	小論文	45分・400字程度 「食」に関連した内容について自分の考えを述べる。
	グループ討議	グループに分かれて討議を行う。（1グループ40分程度） 食産業を担う職業人に求められるコミュニケーション力をみる。 ① 与えられた食に関する課題について、自分の意見を述べる。 ② 他の発表者の意見に対し、感想や意見を述べる。

学科名	選抜方法
普通科 環境創造科	<p>1 選抜資料の取扱い (1) 調査書 点数化する。(第1～3学年の各教科の評定の合計 135点満点) (2) 面接 A、B、C、D、Eの5段階で評価する。 (3) 学力検査 国語(50点満点)の得点をA、B、C、D、Eの5段階で評価する。</p> <hr/> <p>2 選抜方法 次の各段階に該当する受検者について順に、調査書及び「自己推薦書」の記載事項を考慮して総合的に選抜する。 (1) 第1段階 調査書得点の順位が募集人数の70%以内であることと、面接及び学力検査(国語)の評価が全てC段階以上であることの両方の条件を満たす者 (2) 第2段階 面接及び学力検査(国語)の評価が全てC段階以上である者のうち、調査書の記載事項において「選抜において重視する要件」に特に合致していると認められる者 (3) 第3段階 第1段階及び第2段階で合格となった者を除く全ての受検者</p>
生産経済科	<p>1 選抜資料の取扱い (1) 調査書 点数化する。(第1～3学年の各教科の評定の合計 135点満点) (2) 面接 A、B、C、D、Eの5段階で評価する。 (3) 作文 A、B、Cの3段階で評価する。</p> <hr/> <p>2 選抜方法 次の各段階に該当する受検者について順に、調査書及び「自己推薦書」の記載事項を考慮して総合的に選抜する。 (1) 第1段階 調査書得点の順位が募集人数の70%以内であることと、面接の評価がC段階以上及び作文の評価がB段階以上であることの両方の条件を満たす者 (2) 第2段階 面接の評価がC段階以上及び作文の評価がB段階以上である者のうち、調査書の記載事項において「選抜において重視する要件」に特に合致していると認められる者 (3) 第3段階 第1段階及び第2段階で合格となった者を除く全ての受検者</p>
食物調理科	<p>1 選抜資料の取扱い (1) 調査書 点数化する。(第1～3学年の各教科の評定の合計 135点満点) (2) 面接 A、B、C、D、Eの5段階で評価する。 (3) 小論文 A、B、Cの3段階で評価する。 (4) グループ討議 A、B、Cの3段階で評価する。</p> <hr/> <p>2 選抜方法 次の各段階に該当する受検者について順に、調査書及び「自己推薦書」の記載事項を考慮して総合的に選抜する。 (1) 第1段階 調査書得点の順位が募集人数の70%以内であることと、面接の評価がC段階以上、小論文及びグループ討議の評価がB段階以上であることの両方の条件を満たす者 (2) 第2段階 面接の評価がC段階以上、小論文及びグループ討議の評価がB段階以上である者のうち、調査書の記載事項において「選抜において重視する要件」に特に合致していると認められる者 (3) 第3段階 第1段階及び第2段階で合格となった者を除く全ての受検者</p>

《昴学園高等学校》

学 校 の 特 色	
○	総合学科、全寮制などの特色を生かして次のような人材育成を目指しています。 ・ 卒業後に社会で活躍できるように主体的に行動できる人材の育成 ・ 何事にも誠実にかつ意欲的に取り組むとともに、思いやりをもって人と接することができる人材の育成 ・ 地域との連携を深め、地域から信頼されるとともに地域から必要とされる人材の育成
○	本校は平成7年に設立された全国で唯一の全寮制総合学科高校です。（大台町、大紀町、多気町に在住の生徒は通学も可能です。）
○	1年次は共通の科目を履修し、自分の適性や進路について考えます。2年次以降は「国際交流」「総合スポーツ」「美術工芸」「生活福祉」「環境技術」の5系列に分かれ、興味・関心のあることを学び、進路実現につなげます。
○	地域と連携した「大台探究」では、身近な地域を学習フィールドとし、グループ学習等を通して、自らの生き方を探究することができます。その他にも、小中学校への授業など、地域との交流が多くあります。
○	寮では規律ある集団生活のもとで生活を送ることができます。また、行事やサークル活動など生徒を中心とした自主的な活動が行われています。学校まで徒歩1～2分であるため、放課後は部活動や学習、趣味などに没頭できる時間が多く確保できます。
このような特色ある独自の教育システムと取組を通じて、生徒の自主性・自律性・協調性などを育みながら、個性と能力を伸ばす教育を行っています。	

選抜において重視する要件	
(総合学科)	
○	本校の学習に強く興味・関心をもち、主体的に学習に取り組める者
○	スポーツ活動・文化活動・生徒会活動等に積極的に取り組める者
○	寮・学校において協調性をもち、規律正しい集団生活をしていける者

学 科 名	検 査	実 施 概 要
総合学科	面 接	個人面接（15分程度） 志望理由、中学校の振り返り、高校生活への抱負、進路希望等についての応答
	作 文	45分・800字以内

学 科 名	選 抜 方 法
総合学科	1 選抜資料の取扱い (1) 調 査 書 点数化する。 評定（第1～3学年の各教科の評定を換算） 45点満点 評定以外の記載事項 最高10点 (2) 面 接 A、B、C、D、Eの5段階で評価する。 (3) 作 文 A、B、C、D、Eの5段階で評価する。
	2 選抜方法 (1)～(3)をもとに、調査書及び「自己推薦書」の記載事項を考慮して総合的に選抜する。

《明野高等学校》

学 校 の 特 色

本校は、創立以来143年という長い歴史を有し、農業関係学科と家庭関係学科を中心に発展してきました。地域の活性化に貢献できる人材の育成を目指し、また、社会の変化に対応できるグローバル人材の育成を目指しています。

特に、農業関係学科である生産科学科、食品科学科は、農業や関連産業に必要な知識・技術を身に付け、諸問題を合理的に解決する科学的な思考力を高め、様々な進路に対応できる学科となっています。生活教養科や福祉科も、それぞれの特色に合わせて充実した内容となっています。

本校では、広大な敷地と緑豊かな学習環境の中で、資格取得を目指して生徒たちが意欲的に学習や課題研究に取り組んでいます。

また、放課後の部活動に取り組む生徒や、農業クラブ・家庭クラブなどの活動を通して地域連携に励む生徒など、様々な分野に精力的に取り組む、明るく活気のある生徒がたくさんいます。

選抜において重視する要件

〔生産科学科、食品科学科、生活教養科、福祉科共通〕

- 基本的な生活習慣及び社会性が身につけている者
- スポーツや文化活動等に優れており、入学後も継続して活動する者

(生産科学科)

- 将来、農業自営者となり、地域のリーダーを目指す者
- 動植物の飼育・栽培に興味・関心があり、積極的に実習に取り組むことができる者
- 農業に関連した職業や農業関連学科への進学を目指す者
- 資格取得や検定合格に積極的に取り組むことができる者

(食品科学科)

- 将来、食品関連会社で製造や研究に取り組む技術者を目指す者
- 食の安全への意識が強く、清潔な身なりや整理整頓ができる者
- 与えられた仕事を最後までやり遂げる忍耐力と責任感がある者
- 資格取得や検定合格に積極的に取り組むことができる者

(生活教養科)

- 衣・食に興味・関心があり、高校生活にしっかりとした目的・目標をもつ者
- 将来、専門性を生かした就職や進学を目指す者
- 全ての教科に対して、真面目かつ意欲的で、資格取得に積極的に取り組むことができる者

(福祉科)

- 福祉に興味・関心があり、意欲的に学習に取り組むことができる者
- 将来、福祉分野で活躍しようという希望をもっている者
- 資格取得に積極的に取り組むことができる者

学科名	検査	実施概要
生産科学科 食品科学科 生活教養科 福祉科	面接	集団面接（1グループ20分程度） 志望動機、意欲・熱意、自己PR、学科の内容について応答する。
	作文	45分・550～650字

学科名	選抜方法
生産科学科 食品科学科 生活教養科 福祉科	<p>1 選抜資料の取扱い</p> <p>(1) 調査書 点数化する。(第1～3学年の各教科の評定の合計 135点満点)</p> <p>(2) 面接 A、B、C、D、Eの5段階で評価する。</p> <p>(3) 作文 A、B、C、D、Eの5段階で評価する。</p> <hr/> <p>2 選抜方法</p> <p>次の各段階に該当する受検者について順に、調査書及び「自己推薦書」の記載事項を考慮して総合的に選抜する。</p> <p>(1) 第1段階 調査書得点の順位が募集人数の80%以内であることと、面接と作文の評価がともにB段階以上であることの両方の条件を満たす者</p> <p>(2) 第2段階 面接と作文の評価がともにB段階以上の者のうち、スポーツ・文化活動等の実績等が顕著であると認められる者</p> <p>(3) 第3段階 第1段階及び第2段階で合格となった者を除く全ての受検者</p>

《宇治山田高等学校》

学 校 の 特 色

宇治山田高等学校は、旧制宇治山田中学校と宇治山田高等女学校を前身とする創立124年の伝統ある高校です。卒業生は3万人を超え、三重県内だけでなく、日本各地や世界中で活躍しています。この輝かしい歴史と伝統を大切にしながら、中学生や保護者及び地域の期待に応えるため、学校改革を大胆に実行し、新しい「山高」の歴史を創造していきます。本校が学校づくりを進めるにあたって、目標としているのは以下の3点です。

- 1 国公立大学を中心とする進学希望を実現する進学校であること
- 2 勉学と部活動の両面で充実感が得られる学校であること
- 3 社会人として必要な知識や教養を習得し、人間力を高める学校であること

選抜において重視する要件

(普通科)

- 中学校における各教科の学習成績が良好であり、国語、社会、数学、理科及び英語の5教科において特に高い能力を有する者
- 本校への明確な志望動機をもち、入学後は国公立大学への進学などの進路目標の達成やスポーツ・文化活動等に積極的に取り組む者

学科名	検 査	実 施 概 要
普通科	学力検査	数学、英語

学科名	選 抜 方 法
普通科	1 選抜資料の取扱い (1) 調査書 点数化する。 (第3学年の国語・社会・数学・理科・英語の5教科の評定の合計 25点満点) (2) 学力検査 100点(数学50点、英語50点)
	2 選抜方法 (1)と(2)の合計点数をもとに、調査書及び「自己推薦書」の記載事項を考慮して総合的に選抜する。

《宇治山田商業高等学校》

学 校 の 特 色

「部活動が盛ん」で「就職に強い」という山商の伝統は従来から変わっていません。卒業生は就職先からの高い評価をもらっています。

「進学にも強い」これが山商のもう一つの特色です。現在は70%を超える生徒が進学し、そのうち多くの生徒が国公立大学・難関私立大学を含む四年制大学に進んでいます。大学に進むほとんどの生徒は、山商で取得する簿記や情報、英語の検定資格を生かして学校推薦型選抜や総合型選抜で進学しています。

山商の生徒は、普段の授業を大切にしながら勉強と部活動を両立させながら、希望する進路を実現しています。そして、みんなが明るく挨拶を交わしあい、楽しく充実した高校生活を送ることができる学校です。

選抜において重視する要件

〔商業科、情報処理科、国際科共通〕

- 学習成績に優れ、入学後も高い学習意欲を維持できる者
- 探究活動に意欲的に取り組むことができる者
- 学科の特性を生かして大学進学・就職等の進路希望を実現しようとする者
- スポーツ・文化活動やボランティア活動または生徒会活動等に意欲をもって取り組む姿勢を有する者

(商業科)

- 商業の学習に興味と関心を有する者
- 簿記をはじめとする各種検定の取得に取り組む意欲を有する者

(情報処理科)

- コンピュータの学習に興味と関心を有する者
- 情報、簿記等の各種検定の取得に取り組む意欲を有する者

(国際科)

- 英語学習への意欲にあふれ、強い興味を有する者
- 英語、簿記等の各種検定の取得に取り組む意欲を有する者

学科名	検査	実施概要
商業科 情報処理科	面接	集団面接（1グループ20分程度） 志望動機、期待する高校生活、中学校時代の活動状況等について応答する。
	学力検査	国語
国際科	面接	集団面接（1グループ20分程度） 志望動機、期待する高校生活、中学校時代の活動状況等について応答する。
	学力検査	英語

学科名	選抜方法
商業科 情報処理科 国際科	<p>1 選抜資料の取扱い</p> <p>(1) 調査書 点数化する。 評定（第1～3学年の各教科の評定を換算） 70点満点 スポーツ・文化活動の実績等、資格等 最高20点 合 計 90点</p> <p>(2) 面接 A、B、C、D、Eの5段階で評価する。</p> <p>(3) 学力検査 50点</p> <hr/> <p>2 選抜方法</p> <p>次の各段階に該当する受検者について順に、調査書及び「自己推薦書」の記載事項を考慮して総合的に選抜する。</p> <p>(1) 第1段階 面接の評価がC段階以上である者のうち、調査書得点の順位が募集人数のおよそ100%以内であることと、学力検査得点の順位が募集人数のおよそ80%以内であることの両方の条件を満たす者</p> <p>(2) 第2段階 面接の評価がC段階以上である者のうち、調査書得点の順位が募集人数のおよそ100%以内であることと、学力検査得点の順位が募集人数のおよそ90%以内であることの両方の条件を満たす者</p> <p>(3) 第3段階 第1段階及び第2段階で合格となった者を除く全ての受検者</p>

《伊勢工業高等学校》

学 校 の 特 色
<p>南勢地区唯一の施設・設備の整った工業専門高校として、「人づくり」と「ものづくり」をキーワードとし、基本的な生活習慣を身につけた社会常識のある明るく素直で積極的な生徒の育成と、産業界から求められる確かな技術・技能を修得するため、意欲的に励む生徒の育成を目標としています。</p> <p>実験・実習においては10人で1班の少人数指導を実施しています。また、2年次からは進学コースと専門コースに分かれて学習するコース制を導入し、さらに各種資格取得のための個別指導を行い、個人の特性を伸ばす工夫をしています。部活動も盛んで、毎年全国大会に出場するなど、各種大会に参加して好成績を収めています。</p>

選抜において重視する要件
<p>〔機械科、電気科、建築科共通〕</p> <ul style="list-style-type: none"> ○ 学習活動に意欲的である者 ○ スポーツ等において優れた実績や能力があり、入学後も意欲的に取り組むことができる者 ○ 生徒会活動や学級活動またはボランティア活動などに積極的に取り組むことができる者 ○ 志望動機が明確で、目的意識をもった者 ○ 基本的な生活習慣が身につけている者 ○ 将来の夢に向けて、チャレンジする向上心がある者

学科名	検 査	実 施 概 要
機 械 科 電 気 科 建 築 科	面 接	個人面接（5～7分程度） 志願学科に対する興味・関心、意欲、目的意識等について応答する。
	作 文	50分・1項目のテーマに対し、550～600字

学科名	選 抜 方 法
機 械 科 電 気 科 建 築 科	<p>1 選抜資料の取扱い</p> <p>(1) 調査書 点数化する。(第1～3学年の各教科の評定の合計 135点満点)</p> <p>(2) 面 接 次の項目について、A、B、Cの3段階で評価する。 志望動機、適性と興味・関心、学習意欲、リーダー的素質、態度等</p> <p>(3) 作 文 A、B、Cの3段階で評価する。</p>
	<p>2 選抜方法</p> <p>次の各段階に該当する受検者について順に、調査書及び「自己推薦書」の記載事項を考慮して総合的に選抜する。</p> <p>(1) 第1段階 調査書得点の順位が募集人数の70%以内であることと、面接と作文の評価がともにB段階以上であることの両方の条件を満たす者</p> <p>(2) 第2段階 調査書得点の順位が募集人数の100%以内であることと、面接と作文の評価がともにB段階以上であることのいずれかの条件を満たす者のうち、調査書の記載事項においてスポーツ・文化活動等の実績が顕著であると認められる者</p> <p>(3) 第3段階 第1段階及び第2段階において合格となった者を除く全ての受検者</p>

《南伊勢高等学校》

学 校 の 特 色
<p>南伊勢高等学校は、「自らの力で自分の将来を切り開き、地域社会に貢献する“ひと”を育成する学校」をめざしており、「育みたい生徒像」として、</p> <ul style="list-style-type: none"> ○自立に向け、基本的な生活習慣と基礎学力を身につけた生徒 ○自分の夢を明確にし、希望する進路に向け、自ら努力し続ける生徒 ○自他の命を尊重し、差別をなくす実践力と高い自己肯定感を有する生徒 <p>の3点を掲げています。</p> <p>このような生徒を育成するため、小規模校であるという特性を活かして、一人ひとりの能力や個性に応じたきめ細やかな教育を行うこと大切にしています。また、恵まれた自然環境の中ならではの学習活動や、地域の方々や関係機関の支援をいただきながら、地域について学び、地域と連携し、支え合う取組を大切にしています。</p> <p>こうした学びを通じて、生徒たちは、大学・短大への進学や公務員試験合格、あるいは各種企業への就職をめざし、日々努力しています。</p>

選抜において重視する要件
<p>(普通科)</p> <ul style="list-style-type: none"> ○ 目的意識を明確にもち、自己実現に向けて意欲的に取り組む者 ○ 体験学習など、地域に根ざした教育活動に積極的に取り組む意欲のある者 ○ スポーツ・文化活動やボランティア活動または生徒会活動等に積極的に取り組む意欲のある者

学科名	検 査	実 施 概 要
普通科	面 接	個人面接(10分程度) 中学校での活動、「選抜において重視する要件」に係る目的意識や意欲等について応答する。
	作 文	45分・500～600字

学科名	選 抜 方 法						
普通科	<p>1 選抜資料の取扱い</p> <p>(1) 調査書 点数化する。</p> <table style="width: 100%; border-collapse: collapse;"> <tr> <td style="text-align: right;">評定(第1～3学年の各教科の評定の合計)</td> <td style="text-align: right;">135点満点</td> </tr> <tr> <td style="text-align: right;">評定以外の記載事項</td> <td style="text-align: right;">最高 15点</td> </tr> <tr> <td style="text-align: center;">合 計</td> <td style="text-align: right;">150点</td> </tr> </table> <p>(2) 面 接 A、B、C、D、Eの5段階で評価する。</p> <p>(3) 作 文 A、B、C、D、Eの5段階で評価する。</p>	評定(第1～3学年の各教科の評定の合計)	135点満点	評定以外の記載事項	最高 15点	合 計	150点
	評定(第1～3学年の各教科の評定の合計)	135点満点					
評定以外の記載事項	最高 15点						
合 計	150点						
	<p>2 選抜方法</p> <p>(1)の点数と面接及び作文の評価をもとに、調査書及び「自己推薦書」の記載事項等を考慮して総合的に選抜する。</p>						

《鳥羽高等学校》

学 校 の 特 色

「総合学科」には、将来の職業選択を視野に入れた自己の進路への自覚を深めさせる学習を重視します。また、生徒の個性を生かした主体的な学習を通して、学ぶことの楽しさや達成感を体験させる学習が用意されています。

本校では、2年生から下記の3つの系列に分かれ、一人ひとりの将来の自己実現を図ります。

- ◇「観光ビジネス系列」は、観光に関わるビジネスの基礎を学び、学んだことを地域の中で実践します。また、卒業後に即戦力として活躍できるビジネスマナーの知識や技術を身につけます。
- ◇「総合福祉系列」は、相手の立場に立って考え行動できる「福祉の心」を身につけるとともに、介護職員初任者研修の資格取得を目指します。
- ◇「人文教養系列」は、地域の活性化や社会に貢献する人材を育成するため、地域をフィールドとした交流や体験学習を通じて、文系教科の学びを深めます。また、大学等への進学や公務員試験等の合格を目指します。

系列とは、進路に結びつけた学習メニューであり、それぞれの系列には、目標と適性に合わせた選択科目があります。

選抜において重視する要件

(総合学科)

- 総合学科の学習内容に興味・関心があり、意欲を持って学習に取り組める者
- 学習を通して、積極的に進路実現を目指す者
- 部活動またはボランティア活動等について、積極的に活動する意欲のある者
- 規範意識や基本的生活習慣が身につけており、学校生活に積極的に取り組める者
- 将来、地域社会で活躍し、地域に貢献しようとする意欲のある者

学科名	検査	実施概要
総合学科	面接	個人面接(10分程度) 自己PRを含めた志望動機、中学校生活の振り返り、高校生活への抱負、将来の希望等について応答する。
	作文	50分・600字

学科名	選抜方法
総合学科	<p>1 選抜資料の取扱い</p> <p>(1) 調査書 点数化する。(第3学年の各教科の評定の合計 45点満点)</p> <p>(2) 面接 以下の点に留意して、A、B、C、D、Eの5段階で評価する。</p> <ul style="list-style-type: none"> ・ 面接時の態度 ・ 自己PR、志望動機、本校への関心・意欲、将来への目標等 <p>(3) 作文 以下の点に留意して、A、B、C、D、Eの5段階で評価する。</p> <ul style="list-style-type: none"> ・ テーマとの整合性 ・ 述べられている内容・主張 ・ 文章の表現 ・ 表現の的確さ・明瞭さ <hr/> <p>2 選抜方法</p> <p>(1)の点数と面接及び作文の評価をもとに、調査書及び「自己推薦書」の記載事項を考慮して総合的に選抜する。</p>

《志摩高等学校》

学 校 の 特 色
<p>本校は生徒の9割以上が志摩市内の中学校出身であり、将来の志摩市を担う人材の育成のため、総合的な探究の時間「志摩学」を中心に、地域に根ざした教育活動を展開しています。また、振り返り学習の取組やICTを活用したわかりやすい授業づくりの取組等により、生徒は確かな学力を身につけながら、充実した高校生活を送っています。</p> <p>生徒の進路希望が多様であることから、四年制大学等への進学をめざす類型や、社会で必要とされる基礎学力やスキルの修得をめざす教養類型を設置し、各類型の特色を活かしたきめ細かい指導により、生徒の希望実現につなげています。</p> <p>また、学校行事等においては、学校、保護者、地域が一体となり、生徒一人ひとりを大切にする教育を行っています。</p>

選抜において重視する要件
<ul style="list-style-type: none"> ○ 目的を持って学習する意欲のある者 ○ 基本的な生活習慣と思いやりの心が身についた者

学科・コース名	検 査	実 施 概 要
普 通 科	面 接	個人面接（5分程度） 中学時代の活動及び高校生活への関心・意欲について応答する。
	作 文	40分・400字程度

学科・コース名	選 抜 方 法
普 通 科	1 選抜資料の取扱い (1) 調査書 点数化する。(第1～3学年の各教科の評定の合計 135点満点) (2) 面 接 A、B、C、D、Eの5段階で評価する。 (3) 作 文 A、B、C、D、Eの5段階で評価する。
	2 選抜方法 (1) 調査書の点数と(2)面接の評価及び(3)作文の評価をもとに調査書及び「自己推薦書」の記載事項を考慮して総合的に選抜する。

《水産高等学校》

学 校 の 特 色

創立121年の伝統校である水産高校は、伊勢志摩国立公園の一部、大小60の島やリアス海岸が美しい海岸線をつくる英虞湾に面して立地し、豊かな自然と温暖な気候に恵まれた環境の中、3年間伸び伸びと高校生活を送ることができます。生徒たちは2学科5コースの中で「海」「船」「魚」のスペシャリストとなるための学習・実習を行います。

《海洋・機関科「海洋コース」》

長期航海実習で行う「航海士」に直結する学習やかつおの一本釣りなど漁業技術習得を中心として、操船、海洋気象、漁業、水産生物など海に関する様々な知識や、ダイビング、サーフィンなどの技術を身につけた「海のプロフェッショナル」を目指します。

《海洋・機関科「機関コース」》

長期航海実習などにより船舶機関士として必要な知識・技術を身につけます。また、ディーゼルエンジン、ボイラー、冷凍機、ポンプなどの学習・実習により、船舶、工業、港湾関連の分野で活躍する「海のトップエンジニア」を目指します。

《海洋・機関科「水産工学コース」》

長期航海実習を除く「機関コース」の学習内容に加えて、工学分野の高度な知識、技術を身につけ、より多くの資格を取得します。また、水産、海洋、商業により、幅広い分野で活躍する「オールマイティなトップエンジニア」を目指します。

《水産資源科「アクアフードコース」》

乾製品、ねり製品、佃煮、缶・ビン詰、燻製品などの水産物の製造、加工実習により、様々な「食」に関する技術を身につけます。また、品質・安全管理、流通、商品開発などを学習し、「海の恵みを伝えるリーダー」を目指します。

《水産資源科「アクアデザインコース」》

海洋生物の種苗生産や飼育管理に関する知識、アクアリウム（水槽での飼育・展示）の設計、地域産業である真珠やアワビ、タイ、ブリなどの増養殖技術・加工技術など、海洋環境や海洋生物についての幅広い学習を通して「豊かな海の護り人」を目指します。

本校は、在学中に得た知識・技術、取得した資格を活かして、高い就職率を実現しています。さらに高度な知識を身につけたい生徒は、水産・海洋系大学への進学も可能です。また、本校には卒業後に2年間の専攻科も設置していて、航海実習や工場実習などを通して、上級の海技士資格の取得を目指します。

選抜において重視する要件

〔海洋・機関科、水産資源科共通〕

- 水産学科の内容に対して理解があり、本校への明確な志願理由をもつ者
- 他人を思いやる心と社会性をもち、校内外の自発的な活動に継続して取り組む意欲のある者
- 将来水産関連大学等への進学を志す者
- 学習に関連する様々な資格や検定を積極的に取得する意欲のある者

（海洋・機関科）

- 船舶の運航や漁業に興味・関心があり、学校生活を意欲的に過ごせる者
- マリンスポーツなど広く海洋に関することに興味・関心があり、学校生活を意欲的に過ごせる者
- エンジンの運転操作や機械の構造に興味・関心があり、学校生活を意欲的に過ごせる者

（水産資源科）

- 水産物の調理や加工、食品製造、食品衛生、商品の流通等に興味・関心があり、学校生活を意欲的に過ごせる者
- 海洋生物、海洋環境、魚類養殖・アクアリウム、真珠養殖等に興味・関心があり、学校生活を意欲的に過ごせる者
- 将来、水産増殖関連等の分野で活躍するために日常の学習に取り組める者

《水産高等学校》

学科名	検査	実施概要
海洋・機関科 水産資源科	面接	個人面接（5～10分） 志望動機等について応答する。
	作文	40分・400字程度

学科名	選 抜 方 法
海洋・機関科 水産資源科	<p>1 選抜資料の取扱い</p> <p>(1) 調査書 点数化する。(第1～3学年の各教科の評定の合計 135点満点)</p> <p>(2) 面接 A、B、C、D、Eの5段階で評価する。</p> <p>(3) 作文 A、B、C、D、Eの5段階で評価する。</p> <hr/> <p>2 選抜方法</p> <p>(1)調査書の点数、(2)面接の評価、(3)作文の評価をもとに、「調査書」および「自己推薦書」の記載事項を考慮して総合的に選抜する。</p>

《尾鷲高等学校》

学 校 の 特 色

本校は「個に応じ個を生かす教育の実践」「当たり前が当たり前ででき、積極的に地域や社会に貢献する生徒の育成」に取り組む学校です。地域に1つの高等学校として、進学にも就職にも対応できる、地域から信頼され愛される学校を目指しています。

(普通科)

主に大学(四年制大学、短大等)の文系学部への進学を目指す学科です。

習熟度に応じて学力を伸ばす授業を実施することで、希望進路の実現をはかります。

(普通科・プログレッシブコース)

国公立大学や難関私立大学の各学部(文系・理系)及びその他の大学の理系学部への合格を目指すコースです。

目標達成や実力アップのために、

- ① 授業の進度を早めることで早期から受験に備えることができます。
- ② 全国模試による実力診断で自分の学習ペースが把握できます。
- ③ 週2回の7限授業や補習などで生徒の学習をフォロー、バックアップします。

(情報ビジネス科)

「ビジネス社会に即応できるスペシャリスト」を目指した商業に関する専門学科です。

豊富な実習を交え、簿記やコンピュータ等のビジネスに関する専門科目を学習することで、「働くための力」が身につきます。ビジネス関係・商業系の資格・検定に1年次から挑戦でき、取得した資格等を自らの進路希望実現に向けて活かすことができます。

(システム工学科)

「ものづくりのスペシャリスト」を目指した工業に関する専門学科です。

進路希望に応じた科目選択ができ、実習形式の授業も豊富で、「働くための力」が身につきます。工業系の資格・検定に1年次から挑戦できます。学科の専門性を活かして、それぞれの希望進路実現に向けた学びができます。

選抜において重視する要件

(普通科)

- 大学等への進学を希望し、普通科の教科に興味・関心をもって意欲的に取り組める者

(普通科・プログレッシブコース)

- 国公立大学・難関私立大学への進学を希望し、普通科の教科に興味・関心をもって意欲的に取り組める者

(情報ビジネス科)

- コンピュータ、ワープロ、簿記等のビジネスに関する学習に興味・関心があり、検定資格取得に意欲的に取り組める者
- 部活動や生徒会活動またはボランティア活動等に積極的に取り組む意欲を有する者

(システム工学科)

- 工業学科の学習に興味・関心があり、工業関係の資格取得に意欲的に取り組める者
- 部活動や生徒会活動またはボランティア活動等に積極的に取り組む意欲を有する者

学科・コース名	検 査	実 施 概 要
普通科 普通科・ プログレッシブ コース	面 接	集団面接(1グループ15分程度) 志望動機、入学後や将来の目標等について応答する。
情報ビジネス科 システム工学科	学力検査	数学、英語

《尾鷲高等学校》

学科・ コース名	選 抜 方 法
普通科 普通科・ プログレッシブ コース	<p>1 選抜資料の取扱い</p> <p>(1) 調査書 点数化する。(第3学年の各教科の評定の合計 45点満点)</p> <p>(2) 面接 次の4つの項目を中心に評価し、点数化する。(5点満点)</p> <ul style="list-style-type: none"> ・ 本校、本学科を志望する動機、目的意識 ・ 学科の内容についての理解 ・ 高校生活への意欲 ・ 面接態度(応答の的確さ、明瞭さなど) <p>(3) 学力検査 100点(数学50点、英語50点)</p> <hr/> <p>2 選抜方法</p> <p>(1)～(3)の合計点数をもとに、調査書及び「自己推薦書」の記載事項を考慮して総合的に選抜する。</p>
情報ビジネス科 システム工学科	<p>1 選抜資料の取扱い</p> <p>(1) 調査書 点数化する。(第3学年の各教科の評定の合計を2倍 90点満点)</p> <p>(2) 面接 次の4つの項目を中心に評価し、点数化する。(10点満点)</p> <ul style="list-style-type: none"> ・ 本校、本学科を志望する動機、目的意識 ・ 学科の内容についての理解 ・ 高校生活への意欲 ・ 面接態度(応答の的確さ、明瞭さなど) <p>(3) 学力検査 100点(数学50点、英語50点)</p> <hr/> <p>2 選抜方法</p> <p>(1)～(3)の合計点数をもとに、調査書及び「自己推薦書」の記載事項を考慮して総合的に選抜する。</p>

《木本高等学校》

学 校 の 特 色

文武両道の校風のもと、自ら学び主体的に行動できる自立した生徒を育てます。

(普通科)

主に大学進学を目的としています。理系大学進学希望者と文系難関大学進学希望者は1年次より選抜コースで学習します。文系大学・高等看護専門学校進学希望者は1年次より普通コースで学習します。

(総合学科<単位制>)

複数の選択科目の中から、自らの興味・関心や進路希望に応じて選択して学ぶ学科で、主に専門学校進学と就職に対応しています。

1年次では芸術を除き、全員同じ科目を履修します。特に「産業社会と人間」の授業を通して、将来の生き方や進路について考え、勤労観や職業観を身につけることを目指します。数学・英語に関しては、中学校と高校の橋渡しをする学習を取り入れ、基礎学力の向上・定着を図ります。

2年次からは、自分の進路や興味・関心に応じて、たとえば、資格取得を目的とした科目を集中的に学習したり、就職に適した科目を多く学習したりすることが可能です。

選抜において重視する要件

(総合学科)

- 志望動機が明確で、高校生活にしっかりとした目標・目的意識をもった者
- 学業が優秀であり、真面目に学習活動に取り組める者
- スポーツ活動または文化活動等に積極的に取り組んだ者
- スポーツ活動や文化活動または生徒会活動等で優れた実績や能力があり、入学後もその活動を生かして学校生活を送ることができる者

学 科 名	検 査	実 施 概 要
総合学科	面 接	個人面接(5分程度) これまでの学習や活動、高校生活へのしっかりとした目的意識や意欲について応答する。
	学力検査	数学、英語

学 科 名	選 抜 方 法						
総合学科	1 選抜資料の取扱い (1) 調査書 点数化する。 <table style="margin-left: 20px;"> <tr> <td>評定(第3学年の各教科の評定の合計)</td> <td style="text-align: right;">45点満点</td> </tr> <tr> <td>評定以外の記載事項</td> <td style="text-align: right;">最高 25点</td> </tr> <tr> <td>合 計</td> <td style="text-align: right;">70点</td> </tr> </table> (2) 面 接 次の2つの項目について評価し、点数化する。(10点満点) ・ 高校生活への目的意識や意欲 ・ 応答の的確さ、明瞭さ、面接態度など (3) 学力検査 100点(数学50点、英語50点)	評定(第3学年の各教科の評定の合計)	45点満点	評定以外の記載事項	最高 25点	合 計	70点
	評定(第3学年の各教科の評定の合計)	45点満点					
評定以外の記載事項	最高 25点						
合 計	70点						
	2 選抜方法 (1)~(3)の合計点数をもとに、調査書及び「自己推薦書」の記載事項を考慮して総合的に選抜する。						

《紀南高等学校》

学 校 の 特 色
<ul style="list-style-type: none"> ○ コミュニティ・スクールの特色を生かし、地域と協働した学校づくりを進めています。 ○ 生徒会活動、部活動、ボランティア活動を通じて地域社会に貢献する人材の育成を目指しています。 ○ 将来、社会的・職業的に自立できるように3年間を通したキャリア教育に力を入れるとともに、国語・数学・英語の学び直しに取り組み、基礎学力の定着を図っています。2年次には「就労体験（長期インターンシップ）」を開講し、1年間にわたって地元の福祉施設や保育所、販売店、製造会社など様々な職場で働くことで、選択者の勤労観や職業観の醸成、コミュニケーション能力の向上を図ります。 ○ 多岐にわたる生徒の進学希望を実現するために、2年次からは「総合進学系」「地域創造系」「医療・看護系」「福祉系」「ビジネス系」の5系を基本とした授業を選択できます。また、地域の歴史や文化、自然などを通して学びを深める授業も用意しており、「地域創造学」という学校と地域行政が協働して行う科目もあります。

選抜において重視する要件
<p>(普通科)</p> <ul style="list-style-type: none"> ○ 本校への明確な志望動機をもち、自己実現に向けて意欲的に取り組む者 ○ 学習活動や資格取得に積極的に取り組む者 ○ 生徒会活動や部活動、ボランティア活動または地域に密着した活動等に意欲的に取り組む者

学科名	検 査	実 施 概 要
普通科	面接	個人面接（10分程度） 本校の「選抜において重視する要件」を中心に応答する。
	学力検査	国語

学科名	選 抜 方 法						
普通科	<p>1 選抜資料の取扱い</p> <p>(1) 調査書 点数化する。</p> <table style="margin-left: 40px;"> <tr> <td>評定（第3学年の各教科の評定の合計）</td> <td style="text-align: right;">45点満点</td> </tr> <tr> <td>評定以外の記載事項</td> <td style="text-align: right;">最高10点</td> </tr> <tr> <td>合 計</td> <td style="text-align: right;">55点</td> </tr> </table> <p>(2) 面接 A、B、C、D、Eの5段階で評価する。</p> <p>(3) 学力検査 50点(国語)</p>	評定（第3学年の各教科の評定の合計）	45点満点	評定以外の記載事項	最高10点	合 計	55点
	評定（第3学年の各教科の評定の合計）	45点満点					
評定以外の記載事項	最高10点						
合 計	55点						
	<p>2 選抜方法</p> <p>次の各段階に該当する受検者について順に、調査書及び「自己推薦書」の記載事項を考慮して総合的に選抜する。</p> <p>(1) 第1段階 面接の評価がC段階以上である者のうち、調査書得点の順位が募集人数の100%以内であることと、学力検査得点の順位が募集人数の80%以内であることの両方の条件を満たす者</p> <p>(2) 第2段階 第1段階で合格となった者を除く全ての受検者</p>						

定時制課程

《四日市工業高等学校》

学 校 の 特 色
<p>機械交通工学科（定員40人）、住システム工学科（定員40人）の2学科で、それぞれ学科別に募集します。1年次は普通教科と工業に関する基礎に重点を置いて学習します。2年次から、機械交通工学科では「機械コース」・「自動車コース」、住システム工学科では「電気コース」・「建築コース」の中から自分に適したコースを選択し、各コースに分かれて専門的な学習をします。どの学科・コースにおいても工業に関する各種の資格取得が可能です。</p>

選抜において重視する要件
<p>〔機械交通工学科、住システム工学科共通〕 ○ 定時制工業高等学校で学習することに強い意欲を有し、目的意識が明確かつ学校生活を適正に行える者</p>

学 科 名	検 査	実 施 概 要
機械交通 工学科 住システム 工学科	面 接	個人面接（15～20分程度） 工業に関する興味・関心、意欲等について応答する。
	作 文	45分・600字程度
	実技検査	10分程度 中学校技術・家庭（技術分野）に係る知識と技能を問う作業

学 科 名	選 抜 方 法
機械交通 工学科 住システム 工学科	<p>1 選抜資料の取扱い (1) 調査書 点数化する。（第1～3学年の各教科の評定の合計 135点満点） (2) 面 接 A、B、Cの3段階で評価する。 (3) 作 文 A、B、Cの3段階で評価する。 (4) 実技検査 A、B、Cの3段階で評価する。</p>
	<p>2 選抜方法 (1)～(4)のうち、特に(2)の結果を重視し、調査書及び「自己推薦書」の記載事項を考慮して総合的に選抜する。</p>

《北星高等学校》

学 校 の 特 色
<p>学校として弾力的なカリキュラムを設定し、生徒一人ひとりの持ち味を生かした「あなたならではの学び」をつくりだせるように支援します。 また、社会に出て自立できる力を身につけられるように支援します。</p> <p>○ 単位制・三修制 学年制ではないので、必修科目を含めて74単位以上の履修・修得で卒業できます。他部履修や通信制科目の併修により、3年間での卒業が可能です。</p> <p>○ 昼間部（午前部、午後部）、夜間部の三部制 午前部、午後部、夜間部のいずれかに所属して授業を受けます。</p> <p>○ 総合選択制 定時制には、普通科と情報ビジネス科がありますが、両学科の科目を履修することができます。情報ビジネス科の指定された科目を履修、修得できた場合は、情報ビジネス科の卒業となります。</p> <p>○ 特徴のある科目 基礎学習のできるステップ科目や、ライフマナー、星座とギリシャ神話などの学校設定科目により、学びたい気持ちを大切に育てます。</p>

選抜において重視する要件
<p>〔普通科（昼間部）、情報ビジネス科（昼間部）、普通科（夜間部）共通〕</p> <p>○ 夢の実現をめざし、本校の特色をよく理解し、本校で学び成長する意欲がある者</p>

学 科 名	検 査	実 施 概 要
普通科 （昼間部） 情報ビジネス科 （昼間部） 普通科 （夜間部）	自己表現	自己表現（2分）＋個人面接（5分程度） 「自己表現」は、事前課題に基づき、各自が準備した内容を発表する。ただし、準備物等の持ち込みは不可とする。

学 科 名	選 抜 方 法
普通科 （昼間部） 情報ビジネス科 （昼間部） 普通科 （夜間部）	<p>1 選抜資料の取扱い</p> <p>(1) 調査書 点数化せず、選抜において資料とする。</p> <p>(2) 自己表現 次の①、②の点数を合計する。</p> <p>① 自己表現の部分は、次の5つの項目について評価し、点数化する。(60点満点)</p> <ul style="list-style-type: none"> ・ 課題との整合性 ・ 表現力（発表時間を含む。） ・ 具体性 ・ 意欲 ・ 独創性 <p>② 個人面接の部分は、次の4つの項目について評価し、点数化する。(90点満点)</p> <ul style="list-style-type: none"> ・ 本校（定時制課程）についての理解 ・ 志望の動機、目的意識 ・ 高校生活に対する意欲・向上心 ・ 面接態度 <hr/> <p>2 選抜方法</p> <p>(2)の自己表現による点数をもとに、調査書及び「自己推薦書」の記載内容を考慮して総合的に選抜する。</p>

《飯野高等学校》

学 校 の 特 色

充実した多文化共生教育やキャリア教育等をとおして、多様な学習ニーズを有する生徒たちが、自信と誇りをもって社会で生きる力を養成します。また、生徒たちが将来、社会の構成員として生活し、これからの新しい社会を創造していく力を育みます。

- 複合型定時制システム
夜間定時制課程ですが、生徒の生活状況に合わせた履修ができるようにⅠ部（15:50～19:25）、Ⅱ部（17:35～21:10）の学習時間帯を設置しています。
- 全日制・定時制相互履修
全日制・定時制双方に共通する学習ニーズに対応するため、定時制生徒は全日制5・6限設置の学校設定科目を、全日制生徒は定時制1・2限設置の学校設定科目を履修することができます。
- 単位制
生徒の興味・関心、能力・適性、進路希望等に応じた自由な科目選択が可能です。
- 二学期制
9月卒業が可能なように学期毎の単位認定を行います。
- 三年修業制
北星高校の通信制課程の科目を履修することなど多様な学びの形態を取り入れることにより、3年間での卒業も可能にします。
- 少人数の学級編成
各学年を少人数に分割して学級編成を行います。

選抜において重視する要件

(普通科)

- 本校の特色をよく理解し、目的意識が明確で学習意欲があり、かつ学校生活を適正に行うことのできる者

学科名	検 査	実 施 概 要
普通科	面 接	個人面接（10分程度） 志望動機、意欲・関心等について応答する。
	作 文	45分・800字以内

学科名	選 抜 方 法
普通科	1 選抜資料の取扱い (1) 調 査 書 点数化せず、選抜において資料とする。 (2) 面 接 次の4つの項目について評価し、点数化する。（65点満点） ・ 本校（定時制課程）についての理解 ・ 志望動機、目的意識 ・ 学習に対する関心・意欲 ・ 面接態度 (3) 作 文 次の2つの項目について評価し、点数化する。（35点満点） ・ 述べられている内容 ・ 表現（字数、漢字等の表記）の的確さ、明瞭さ
	2 選抜方法 (2)と(3)の合計点数をもとに、調査書及び「自己推薦書」の記載事項を考慮して総合的に選抜する。

《みえ夢学園高等学校》

学 校 の 特 色

自分をみつめ、夢の実現に向けてチャレンジできる学校

- 1 普通科と専門学科の内容を併せもつ総合学科です。
- 2 自分の学びたい科目を選択し、自分独自の時間割を作成して学習できる単位制の学校です。
- 3 個性を生かした少人数教育を重視しています。
- 4 生徒は、午前の部・午後の部・夜間部のどれかの部に所属します。
- 5 授業は、午前の部・午後の部・夜間部とも各4時間です。
- 6 他の部の授業をあわせて履修することにより、3年間で卒業することもできます。
- 7 午前の部・午後の部・夜間部に、それぞれ特色ある3つの系列があります。

選抜において重視する要件

(総合学科)

- 総合学科の教育内容に対して強い興味・関心を持ち、しっかりとした目標・目的意識をもって積極的に学ぼうとする意志のある者

学 科 名	検 査	実 施 概 要
総合学科 (午前の部) (午後の部) (夜間部)	面 接	個人面接(15分程度) 志望動機、将来の目標等について応答する。
	作 文	45分・600字程度
	総合問題	45分(国語・社会・数学・理科・英語の各分野から総合的に出題する。)

学 科 名	選 抜 方 法
総合学科 (午前の部) (午後の部) (夜間部)	<p>1 選抜資料の取扱い</p> <p>(1) 調査書 点数化する。(第1～3学年の各教科の評定を換算 20点満点)</p> <p>(2) 面 接 A、B、C、D、Eの5段階で評価する。</p> <p>(3) 作 文 A、B、C、D、Eの5段階で評価する。</p> <p>(4) 総合問題 30点</p>
	<p>2 選抜方法</p> <p>次の各段階に該当する受検者について順に、調査書及び「自己推薦書」の記載事項を考慮して総合的に選抜する。</p> <p>(1) 第1段階 面接と作文の評価がともにB段階以上である者のうち、調査書得点の順位が募集人数の100%以内であることと、総合問題得点の順位が募集人数の100%以内であることの両方の条件を満たす者</p> <p>(2) 第2段階 面接と作文の評価がともにB段階以上である者のうち、調査書得点の順位が募集人数の100%以内であることと、総合問題得点の順位が募集人数の100%以内であることのいずれかの条件を満たす者</p> <p>(3) 第3段階 面接と作文の評価がともにC段階以上である者のうち、調査書得点の順位が募集人数の30%以内であることと、総合問題得点の順位が募集人数の30%以内であることの両方の条件を満たす者</p> <p>(4) 第4段階 第1段階、第2段階及び第3段階で合格となった者を除く全ての受検者</p>

《伊勢まなび高等学校》

学 校 の 特 色	
○	三部制 午前の部・午後の部・夜間部のいずれかの部に所属し、1日4限の授業を受けることを基本とします。
○	三修制 自分の所属する部の授業以外に他の部の授業を受けることにより、3年間で卒業の資格を得ることが可能です。
○	単位制 各科目の履修条件に従って選択受講し、必履修科目と選択科目を併せて74単位以上修得すれば卒業することができます。
○	多様な選択科目 伊勢まなび高校独自の学校設定科目などを含め、多くの選択科目を設けています。午前の部・午後の部は普通科ですが、ものづくり工学科の授業（午後の部・夜間部で開講）を選択することもできます。
○	学校外の学修の単位認定 高等学校卒業程度認定試験合格や実務代替、技能審査に関する学修などを、卒業に必要な単位数に加えることができます。

選抜において重視する要件	
〔普通科（午前の部・午後の部）、ものづくり工学科（夜間部）共通〕	
○ 目的意識が明確で、学習意欲があり、自主性を有し、かつ本校での学校生活を適正に行える者	

学科名	検 査	実 施 概 要
普通科 （午前の部） （午後の部） ものづくり	面 接	個人面接（15分程度） 志望の動機、目的意識、意欲・関心等について応答する。
工学科 （夜間部）	作 文	45分・400字以内

学科名	選 抜 方 法						
普通科 （午前の部） （午後の部） ものづくり 工学科 （夜間部）	<p>1 選抜資料の取扱い</p> <p>(1) 調査書 点数化する。</p> <table style="width: 100%; border-collapse: collapse;"> <tr> <td style="text-align: right;">評定（第1～3学年の各教科の評定を換算）</td> <td style="text-align: right;">30点満点</td> </tr> <tr> <td style="text-align: right;">特別活動の実績</td> <td style="text-align: right;">最高 10点</td> </tr> <tr> <td style="text-align: center;">合 計</td> <td style="text-align: right;">40点</td> </tr> </table> <p>(2) 面 接 次の3つの項目について評価し、点数化する。（45点満点）</p> <ul style="list-style-type: none"> ・ 興味・関心・理解（志望動機など） ・ 意欲（積極性など） ・ 態度（言葉遣いなど） <p>(3) 作 文 次の3つの項目について評価し、点数化する。（30点満点）</p> <ul style="list-style-type: none"> ・ 述べられている内容 ・ 表現（漢字等の表記）の的確さ、明瞭さ ・ 文章の構成 <hr style="border-top: 1px dashed black;"/> <p>2 選抜方法 (1)～(3)の合計点数をもとに、調査書、「自己推薦書」の記載を考慮して総合的に選抜する。</p>	評定（第1～3学年の各教科の評定を換算）	30点満点	特別活動の実績	最高 10点	合 計	40点
評定（第1～3学年の各教科の評定を換算）	30点満点						
特別活動の実績	最高 10点						
合 計	40点						

通信制課程

《北星高等学校》

学 校 の 特 色
<p>学校として弾力的なカリキュラムを設定し、生徒一人ひとりの持ち味を生かした「あなたならではの学び」をつくりだせるように支援します。</p> <p>また、社会に出て自立できる力を身につけられるように支援します。</p> <p>○ 面接指導（スクーリング） 日曜・木曜コースが設定されています。事情により自分のコースに出席できないときは、別のコースへ出席することもできます。また、火曜日は誰でも出席することが可能です。</p> <p>○ 単位制・三修制 選択科目は自由に選んで学習することができます。学年はありません。必修科目も含めて74単位以上修得すれば、3年間で卒業も可能です。</p> <p>○ 特徴ある科目 「韓国語」など、多様な学校設定科目を選択科目として選べます。</p>

選抜において重視する要件
<p>(普通科)</p> <p>○ 夢の実現をめざし、通信制の特色をよく理解し、本校で学び成長する意欲がある者</p>

学 科 名	検 査	実 施 概 要
普通科	自己表現	自己表現（2分）＋個人面接（5分程度） 「自己表現」は、事前課題に基づき、各自が準備した内容を発表する。ただし、準備物等の持ち込みは不可とする。

学 科 名	選 抜 方 法
普通科	<p>1 選抜資料の取扱い</p> <p>(1) 調査書 点数化せず、選抜において資料とする。</p> <p>(2) 自己表現 次の①、②の点数を合計する。</p> <p>① 自己表現の部分は、次の5つの項目について評価し、点数化する。(60点満点)</p> <ul style="list-style-type: none"> ・ 課題との整合性 ・ 表現力（発表時間を含む。） ・ 具体性 ・ 意欲 ・ 独創性 <p>② 個人面接の部分は、次の4つの項目について評価し、点数化する。(90点満点)</p> <ul style="list-style-type: none"> ・ 本校（通信制課程）についての理解 ・ 志望の動機、目的意識 ・ 高校生活に対する意欲・向上心 ・ 面接態度 <hr style="border-top: 1px dashed black;"/> <p>2 選抜方法</p> <p>(2)の自己表現による点数をもとに、調査書及び「自己推薦書」の記載内容を考慮して総合的に選抜する。</p>

〈別表3〉

令和6年度三重県立高等学校入学者選抜における後期選抜の選抜方法の(1)において、調査書の「各教科の学習の記録」等により選ぶ人数を募集定員の110%又は120%に設定する高等学校、学科・コースの一覧

※ 「令和6年度三重県立高等学校入学者選抜実施方針」における、後期選抜の選抜方法の(1)では、「調査書の第3学年における『各教科の学習の記録』及び『特別活動の記録』等により、およそ募集定員に当たる数の者を選ぶ」としているが、次の高等学校、学科・コースについては、学力検査結果を重視して選抜する趣旨から、選抜方法の(2)において学力検査等により選ばれた者が、選抜方法の(3)において多く合格者となるように、調査書の「各教科の学習の記録」等により選ぶ人数を募集定員の110%又は120%に設定する。

後期選抜の選抜方法の(1)において調査書の「各教科の学習の記録」等により選ぶ人数	高等学校名 (全日制課程)	学科・コース名
募集定員の110%	桑名	普通科
	四日市南	普通科
	神戸	普通科
	津西	普通科
	松阪	普通科
募集定員の120%	桑名	理数科
	四日市	普通科・国際科学コース
	四日市南	普通科・数理科学コース
	四日市西	普通科・比較文化・歴史コース
		普通科・数理情報コース
	川越	普通科
		国際文理科
	神戸	理数科
	津西	国際科学科
	上野	理数科
	名張青峰	普通科・文理探究コース
松阪	理数科	
伊勢	普通科・国際科学コース	

〈別表4〉

令和6年度三重県立高等学校入学者選抜における各高等学校別後期選抜の選抜資料
及び選抜方法の最終段階における「特に重視する選抜資料等」一覧

全日制課程

※ 表中の「最終段階」とは、後期選抜の選抜方法の(5)の段階を示す。

※ 表中の○印は、選抜資料に該当するもので、◎印が「特に重視する選抜資料」を示す。

高等学校名	学科・コース名	選抜方法の最終段階における「特に重視する選抜資料等」					選抜方法の最終段階における「特に重視する選抜資料等」の補足内容
		学力検査の結果	調査書の内容	面接の状況	作文の結果	実技検査の結果	
桑名	普通科	◎	○				最終段階で決定する合格者は、学力検査の結果の上位の者から調査書の内容を考慮して決定する。
	理数科	◎	○				
桑名西	普通科	◎	○				最終段階で決定する合格者は、学力検査の結果の上位の者から調査書の内容を考慮して決定する。
桑名北	普通科	○	○	◎			最終段階では、面接における目的意識、意欲、適性等についての評価を重視しつつ、学力検査の結果、調査書の内容を考慮して選抜する。
桑名工業	機械科	○	◎	○			最終段階で決定する合格者は、学力検査の結果を踏まえ、調査書の内容と面接の状況を考慮して決定する。
	材料技術科						
	電気科	○	◎	○			
	電子科						
いなべ総合学園	総合学科	◎	○				最終段階で決定する合格者は、学力検査の結果の上位の者から調査書の内容を考慮して決定する。
四日市	普通科	◎	○				最終段階で決定する合格者は、学力検査の結果の上位の者から調査書の内容を考慮して決定する。
	普通科・国際科学コース	◎	○				
四日市南	普通科	◎	○				最終段階で決定する合格者は、学力検査の結果の上位の者から調査書の内容を考慮して決定する。
	普通科・数理科学コース	◎	○				
四日市西	普通科	◎	○				最終段階で決定する合格者は、学力検査の結果の上位の者から調査書の内容の「各教科の学習の記録」「その他参考となる諸事項」を考慮して決定する。
	普通科・比較文化・歴史コース	◎	○			くくり募集	
	普通科・数理情報コース						
朝明	普通科	○	○				◎
	ふくし科	○	○	◎			
四日市四郷	普通科	○	◎	○			最終段階では、調査書の内容の、特に「各教科の学習の記録」「特別活動の記録及び行動の記録」「その他参考となる諸事項」を重視し、面接の状況を考慮して選抜する。
四日市工業	機械科	◎	○				最終段階で決定する合格者は、学力検査の結果の上位の者から調査書の内容を考慮して選抜する。調査書の内容は、「各教科の学習の記録」「特別活動の記録及び行動の記録」を重視する。
	電子機械科	◎	○				
	電気科	◎	○				
	電子工学科	◎	○				
	建築科	◎	○				
	物質工学科	◎	○				
	自動車科	◎	○				

※ 表中の「最終段階」とは、後期選抜の選抜方法の（５）の段階を示す。

※ 表中の○印は、選抜資料に該当するもので、◎印が「特に重視する選抜資料」を示す。

高等学校名	学科・コース名	選抜方法の最終段階における「特に重視する選抜資料等」					選抜方法の最終段階における「特に重視する選抜資料等」の補足内容
		学力検査の結果	調査書の内容	面接の状況	作文の結果	実技検査の結果	
四日市中央工業	機械科	○	○	◎			最終段階では、面接における目的意識、意欲、適性等の評価結果を重視して選抜する。
	電気科	○	○	◎			
	化学工学科	○	○	◎			
	都市工学科	○	○	◎			
	設備システム科	○	○	◎			
四日市商業	商業科	◎	○				最終段階で決定する合格者は、学力検査の結果の上位の者から調査書の内容の「各教科の学習の記録」「その他参考となる諸事項」を考慮して決定する。
	情報マネジメント科	◎	○				
四日市農芸	農業科学科	くくり募集	○	○	◎		最終段階では、面接の内容を重視し、調査書の内容の特に「各教科の学習の記録」「その他参考となる諸事項」を考慮して選抜する。
	食品科学科						
	環境造園科						
	生活文化科						
菰野	普通科	○	○	◎			最終段階で決定する合格者のうち、面接における目的意識、意欲、適性等についてすぐれた評価を得た者については、学力検査の結果、調査書の内容を考慮して優先的に選抜する。
川越	普通科	◎	○				最終段階で決定する合格者は、学力検査の結果の上位の者から調査書の内容を考慮して決定する。
	国際文理科	◎	○				
神戸	普通科	◎	○				最終段階で決定する合格者は、学力検査の結果の上位の者から調査書の内容を考慮して決定する。
	理数科	◎	○				
飯野	英語コミュニケーション科	○	○	◎			最終段階で決定する合格者のうち、面接により、目的意識、意欲、適性等についてすぐれた評価を得た者については、優先して決定する。
白子	普通科	○	◎	○			最終段階で決定する合格者は、学力検査、調査書の内容の「各教科の学習の記録」「その他参考となる諸事項」、面接による目的意識、意欲、適性等の評価結果を考慮して選抜する。
	生活創造科	○	◎	○			
石薬師	普通科	◎	○				最終段階で決定する合格者は、学力検査の結果の上位の者から調査書の内容の、特に「各教科の学習の記録」「その他参考となる諸事項」を考慮して選抜する。
稲生	普通科	○	◎	○			最終段階で決定する合格者は、調査書の内容を重視し、学力検査の結果と面接の状況を考慮して決定する。
	体育科	○	◎	○			
亀山	普通科	○	○	◎			最終段階で決定する合格者のうち、面接により、目的意識、意欲、適性等についてすぐれた評価を得た者については、優先して決定する。
	システムメディア科	○	○	◎			
	総合生活科	○	○	◎			

※ 表中の「最終段階」とは、後期選抜の選抜方法の（５）の段階を示す。

※ 表中の○印は、選抜資料に該当するもので、◎印が「特に重視する選抜資料」を示す。

高等学校名	学科・コース名	選抜方法の最終段階における「特に重視する選抜資料等」					選抜方法の最終段階における「特に重視する選抜資料等」の補足内容
		学力検査の結果	調査書の内容	面接の状況	作文の結果	実技検査の結果	
津	普通科	◎	○				最終段階で決定する合格者は、学力検査の結果の上位の者から調査書の内容を考慮して決定する。
津西	普通科	◎	○				最終段階で決定する合格者は、学力検査の結果の上位の者から調査書の内容を考慮して決定する。
	国際科学科	◎	○				
津商業	ビジネス科	◎	○				最終段階では、学力検査の結果の上位の者から、調査書の内容の、特に「各教科の学習の記録」「その他参考となる諸事項」を考慮して選抜する。
	情報システム科	◎	○				
津東	普通科	◎	○				最終段階で決定する合格者は、学力検査の結果の上位の者から調査書の内容を考慮して決定する。
津工業	機械科	◎	○	○			最終段階で決定する合格者は、学力検査の結果の上位の者から調査書の内容の、特に「各教科の学習の記録」「特別活動の記録及び行動の記録」「その他参考となる諸事項」と面接の状況を考慮して決定する。
	電気科	◎	○	○			
	電子科	◎	○	○			
	建設工学科	◎	○	○			
久居	普通科	○	◎				最終段階では、調査書の内容の、特に「各教科の学習の記録」「特別活動の記録及び行動の記録」「その他参考となる諸事項」を重視して選抜する。
久居農林	生物生産科	} くくり募集	○	○	◎		最終段階で決定する合格者のうち、面接により、目的意識、意欲、適性等についてすぐれた評価を得た者については、優先して決定する。
	生物資源科						
	環境情報科	} くくり募集	○	○	◎		
	環境土木科						
	生活デザイン科						
○	○	◎					
白山	普通科	○	○	◎			最終段階では、面接における目的意識、意欲、適性等についての評価を重視し、調査書の内容を考慮して選抜する。
	情報コミュニケーション科	○	○	◎			
上野	普通科	◎	○				最終段階で決定する合格者は、学力検査の結果の上位の者から調査書の内容を考慮して決定する。
	理数科	◎	○				
あけぼの学園	総合学科	○	○	◎			最終段階で決定する合格者のうち、面接により、目的意識、意欲、適性等についてすぐれた評価を得た者については、優先して決定する。
伊賀白鳳	機械科 電子機械科 建築デザイン科 生物資源科 フードシステム科 経営科 ヒューマンサービス科	} くくり募集	○	○	◎		最終段階では、面接における目的意識、意欲、適性等についての評価を重視して選抜する。

※ 表中の「最終段階」とは、後期選抜の選抜方法の（５）の段階を示す。

※ 表中の○印は、選抜資料に該当するもので、◎印が「特に重視する選抜資料」を示す。

高等学校名	学科・コース名	選抜方法の最終段階における「特に重視する選抜資料等」					選抜方法の最終段階における「特に重視する選抜資料等」の補足内容
		学力検査の結果	調査書の内容	面接の状況	作文の結果	実技検査の結果	
名張	総合学科	○	○	◎			最終段階では、面接における目的意識、意欲、適性等についての評価を重視し、調査書の内容を考慮して選抜する。
名張青峰	普通科	○	◎				最終段階で決定する合格者は、調査書の内容を重視し、学力検査の結果を考慮して、総合的に判断して決定する。
	普通科・文理探究コース	◎	○				最終段階で決定する合格者は、学力検査の結果の上位の者から、調査書の内容を考慮して、総合的に判断して決定する。
松阪	普通科	◎	○				最終段階で決定する合格者は、学力検査の結果の上位の者から、調査書の内容を考慮して、総合的に判断して決定する。
	理数科	◎	○				
松阪工業	機械科	◎	○	○			最終段階で決定する合格者は、学力検査の結果の上位の者から、調査書の内容と面接の状況を考慮して決定する。
	電気工学科	◎	○	○			
	工業化学科	◎	○	○			
	自動車科	◎	○	○			
松阪商業	総合ビジネス科	◎	○				最終段階で決定する合格者は、学力検査の結果の上位の者から、調査書の内容を考慮して、総合的に判断して決定する。
	国際ビジネス科	◎	○				
飯南	総合学科	○	○	◎			最終段階で決定する合格者のうち、面接により、目的意識、意欲、適性等についてすぐれた評価を得た者については、優先して決定する。
相可	普通科	◎	○	○			最終段階で決定する合格者は、学力検査の結果の上位の者から、調査書の内容と面接の状況を考慮し、総合的に判断して決定する。
	生産経済科	○	○	◎			最終段階で決定する合格者のうち、面接により、目的意識、意欲、適性等についてすぐれた評価を得た者については、優先して決定する。
	環境創造科	○	○	◎			
明野	生産科学科	○	○	◎			最終段階で決定する合格者のうち、面接により、目的意識、意欲、適性等についてすぐれた評価を得た者については、優先して決定する。
	食品科学科	○	○	◎			
	生活教養科	○	○	◎			
	福祉科	○	○	◎			
宇治山田	普通科	◎	○				最終段階で決定する合格者は、学力検査の結果の上位の者から、調査書の内容を考慮して、総合的に判断して決定する。
伊勢	普通科	◎	○				最終段階で決定する合格者は、学力検査の結果の上位の者から、調査書の内容を考慮して決定する。
	普通科・国際科学コース	◎	○				

※ 表中の「最終段階」とは、後期選抜の選抜方法の（５）の段階を示す。

※ 表中の○印は、選抜資料に該当するもので、◎印が「特に重視する選抜資料」を示す。

高等学校名	学科・コース名	選抜方法の最終段階における「特に重視する選抜資料等」					選抜方法の最終段階における「特に重視する選抜資料等」の補足内容
		学力検査の結果	調査書の内容	面接の状況	作文の結果	実技検査の結果	
宇治山田商業	商業科	◎	○				最終段階で決定する合格者は、学力検査の結果を重視し、調査書の内容の「各教科の学習の記録」「特別活動の記録及び行動の記録」「その他参考となる諸事項」を考慮して決定する。
	情報処理科	◎	○				
	国際科	◎	○				
伊勢工業	機械科	○	◎	○			最終段階で決定する合格者は、調査書の内容の「各教科の学習の記録」「その他参考となる諸事項」を重視し、学力検査の結果と面接の状況を考慮して決定する。
	電気科	○	◎	○			
	建築科	○	◎	○			
南伊勢	度会校舎	普通科	○	○	◎		最終段階で決定する合格者は、面接の状況を重視し、学力検査の結果と調査書の内容を考慮して判断する。
鳥羽		総合学科	○	○	◎		最終段階で決定する合格者は、面接の状況を重視し、学力検査の結果と調査書の内容を考慮して判断する。
志摩		普通科	○	○	◎		最終段階で決定する合格者は、面接の状況を重視し、学力検査の結果と調査書の内容の「各教科の学習の記録」「その他参考となる諸事項」を考慮して決定する。
水産	海洋・機関科	○	○	◎			最終段階では、面接における目的意識、意欲、適性等についての評価を重視し、学力検査の結果と調査書の内容を考慮して決定する。
	水産資源科	○	○	◎			
尾鷲	普通科	◎	○				最終段階で決定する合格者は、学力検査の結果を重視し、調査書の内容を考慮して決定する。
	普通科・プログレッシブコース	◎	○				
	情報ビジネス科	◎	○				
	システム工学科	◎	○				
木本	普通科	◎	○				最終段階で決定する合格者は、学力検査の結果を重視し、調査書の内容のうち、特に「各教科の学習の記録」「その他参考となる諸事項」「行動の記録」「特別活動の記録」を考慮して決定する。
	総合学科	◎	○				
紀南		普通科	○	○	◎		最終段階で決定する合格者は、面接の状況を重視し、学力検査の結果と調査書の内容を考慮して決定する。

定時制課程

※ 表中の「最終段階」とは、後期選抜の選抜方法の(5)の段階を示す。

※ 表中の○印は、選抜資料に該当するもので、◎印が「特に重視する選抜資料」を示す。

高等学校名	学科名	選抜方法の最終段階における「特に重視する選抜資料等」					選抜方法の最終段階における「特に重視する選抜資料等」の補足内容
		学力検査の結果	調査書の内容	面接の状況	作文の結果	実技検査の結果	
桑名	普通科	○	○	◎	○		最終段階で決定する合格者のうち、面接により、目的意識、意欲、適性等について、すぐれた評価を得た者については、優先して決定する。
四日市工業	機械交通工学科	○	○	◎	○	○	最終段階で決定する合格者のうち、面接により、目的意識、意欲、適性等についてすぐれた評価を得た者については、優先して決定する。
	住システム工学科	○	○	◎	○	○	
北星	普通科(昼間部)	} くくり募集	○	◎	○		最終段階においては、特に面接の状況を重視して選抜する。
	情報ビジネス科(昼間部)						
	普通科(夜間部)						
飯野	普通科	○	○	◎	○		最終段階で決定する合格者のうち、面接により、目的意識、意欲、適性等についてすぐれた評価を得た者については、優先して決定する。
みえ夢学園	総合学科(午前の部)	○	○	◎	○		最終段階で決定する合格者のうち、面接の状況がすぐれている者については、優先して決定する。
	総合学科(午後の部)	○	○	◎	○		
	総合学科(夜間部)	○	○	◎	○		
上野	普通科	○	○	◎	○		最終段階で決定する合格者のうち、面接により、目的意識、意欲、適性等についてすぐれた評価を得た者については、優先して決定する。
名張	普通科	○	○	◎	○		最終段階で決定する合格者のうち、面接により、目的意識、意欲、適性等についてすぐれた評価を得た者については、優先して決定する。
松阪工業	普通科	○	○	◎	○		最終段階で決定する合格者のうち、面接により、目的意識、意欲、適性等についてすぐれた評価を得た者については、優先して決定する。
伊勢まなび	普通科(午前の部)	○	○	◎	○		最終段階で決定する合格者のうち、面接により、目的意識、意欲、適性等についてすぐれた評価を得た者については、優先して決定する。
	普通科(午後の部)	○	○	◎	○		
	ものづくり工学科(夜間部)	○	○	◎	○		
尾鷲	普通科	○	○	◎	○		最終段階においては、面接の状況を重視して選抜する。
木本	普通科	○	○	◎	○		最終段階においては、特に面接の状況を重視して選抜する。

〈別表5〉

令和6年度三重県立高等学校入学者選抜で
スポーツ特別枠選抜を実施する高等学校の「募集競技」「募集学科」一覧

高等学校名	募集競技名		募集学科・コース名(募集人数)
いなべ総合学園	レスリング競技	男子	総合学科(5人以内)
	レスリング競技	女子	総合学科(2人以内)
	バスケットボール競技	女子	総合学科(5人以内)
朝 明	自転車競技	男子	普通科(5人以内)
	レスリング競技	男子	普通科(5人以内)
	ラグビー競技	男子	普通科(5人以内)
四日市四郷	アーチェリー競技	男子	普通科(5人以内)
	アーチェリー競技	女子	普通科(5人以内)
四日市工業	陸上競技	男子	機械科(1人以内)、電子機械科(1人以内)、電気科(1人以内)、電子工学科(1人以内)、自動車科(1人以内)
	テニス競技	男子	機械科(1人以内)、電子機械科(1人以内)、電気科(1人以内)、物質工学科(1人以内)、自動車科(1人以内)
	バスケットボール競技	男子	機械科(1人以内)、電子機械科(1人以内)、電気科(1人以内)、電子工学科(1人以内)、物質工学科(1人以内)
	ハンドボール競技	男子	機械科(1人以内)、電子機械科(1人以内)、電子工学科(1人以内)、物質工学科(1人以内)、自動車科(1人以内)
	ウエイトリフティング競技	男子	電子機械科(1人以内)、電気科(1人以内)、電子工学科(1人以内)、物質工学科(1人以内)、自動車科(1人以内)
	ラグビー競技	男子	機械科(1人以内)、電気科(1人以内)、電子工学科(1人以内)、物質工学科(1人以内)、自動車科(1人以内)
四日市中央工業	水泳競技(水球)	男子	機械科(1人以内)、電気科(1人以内)、化学工学科(1人以内)、都市工学科(1人以内)、設備システム科(1人以内)
	柔道競技	男子	機械科(1人以内)、電気科(1人以内)、化学工学科(1人以内)、都市工学科(1人以内)、設備システム科(1人以内)
	サッカー競技	男子	機械科(1人以内)、電気科(1人以内)、化学工学科(1人以内)、都市工学科(1人以内)、設備システム科(1人以内)
	ウエイトリフティング競技	男子	機械科(1人以内)、電気科(1人以内)、化学工学科(1人以内)、都市工学科(1人以内)、設備システム科(1人以内)
四日市商業	陸上競技	女子	商業科(4人以内)
	テニス競技	女子	商業科(4人以内)
	バスケットボール競技	女子	商業科(4人以内)
	ハンドボール競技	女子	商業科(4人以内)
	空手道競技	女子	商業科(4人以内)
白 子	卓球競技	男子	普通科(4人以内)
	卓球競技	女子	普通科(2人以内)、生活創造科(2人以内)
稲 生	水泳競技(水球)	男子	普通科(3人以内)、体育科(1人以内)
	なぎなた競技	女子	普通科(2人以内)、体育科(1人以内)
亀 山	ウエイトリフティング競技	男子	普通科(1人以内)、システムメディア科(1人以内)、総合生活科(1人以内)
	ウエイトリフティング競技	女子	普通科(1人以内)、システムメディア科(1人以内)、総合生活科(1人以内)
津商業	ソフトボール競技	女子	ビジネス科(5人以内)
	バレーボール競技	女子	ビジネス科(5人以内)
津工業	セーリング競技	男子	機械科(2人以内)、電気科(1人以内)、電子科(1人以内)、建設工学科(1人以内)
	セーリング競技	女子	機械科(2人以内)、電気科(1人以内)、電子科(1人以内)、建設工学科(1人以内)
	バスケットボール競技	男子	機械科(2人以内)、電気科(1人以内)、電子科(1人以内)、建設工学科(1人以内)
名 張	新体操競技	女子	総合学科(5人以内)
	柔道競技	男子	総合学科(5人以内)
	柔道競技	女子	総合学科(5人以内)
松阪工業	バレーボール競技	男子	機械科(1人以内)、電気工学科(1人以内)、工業化学科(1人以内)、自動車科(1人以内)
宇治山田商業	相撲競技	男子	商業科(3人以内)
鳥 羽	フェンシング競技	女子	総合学科(4人以内)
尾 鷲	水泳競技(競泳)	男子	普通科(2人以内)、情報ビジネス科(2人以内)、システム工学科(1人以内)
	水泳競技(競泳)	女子	普通科(3人以内)、情報ビジネス科(2人以内)

〈別表6〉

令和6年度三重県立高等学校入学者選抜でスポーツ特別枠選抜を実施する
高等学校の「募集競技」「応募資格」「実技検査」「選抜方法」一覧

《いなべ総合学園高等学校》

募 集 競 技 (募集学科 募集人数)	
レスリング競技 (男子)	(総合学科 5人以内)
レスリング競技 (女子)	(総合学科 2人以内)
バスケットボール競技 (女子)	(総合学科 5人以内)

応 募 資 格	
〔共通項目〕	
(1) 本校の部活動に3年間継続して所属するとともに、学業に励み、部活動と学習活動を両立させる強い意志がある者	
(2) 学校生活全般において、他の生徒の模範となり、リーダーシップを発揮できる者	
〔競技別項目〕	
(レスリング競技 (男子)、(女子))	
全国大会に出場している選手である者か、これに準ずる優れた能力を有する者	
(バスケットボール競技 (女子))	
県大会で団体ベスト4以上の中心選手である者か、これに準ずる優れた能力を有する者	

検 査		実 施 概 要	
実技検査	共通項目	25m往復走、反復横跳び、立ち幅跳び、長座体前屈	
	競技別項目	レスリング競技 (男子) レスリング競技 (女子)	レスリングの基本的な技能・動作の実技検査を行う。
		バスケットボール競技 (女子)	バスケットボールの基本的な技能・動作の実技検査を行う。

選 抜 方 法	
1 選抜資料の取扱い	
(1) 調査書 点数化する。	
① 評定 (第3学年の各教科の評定の合計) 45点満点	
② 学級活動・生徒会活動、取得資格、 スポーツ・文化・社会活動の実績 最高10点	
(2) 面接 A、B、C、Dの4段階で評価し、点数化する。(10点満点)	
(3) 実技検査 90点	
2 選抜方法	
(1)①の評定得点と(1)②、(2)、(3)の合計点数の2つをもとに、面接の評価、調査書、「スポーツ特別枠自己推薦書」の記載事項を考慮して総合的に選抜する。	

《朝明高等学校》

募 集 競 技 / (募集学科 募集人数)	
自転車競技 (男子)	(普通科 5人以内)
レスリング競技 (男子)	(普通科 5人以内)
ラグビー競技 (男子)	(普通科 5人以内)

応 募 資 格
<p>[各競技共通]</p> <p>次の(1)～(2)の条件を全て満たすこと</p> <p>(1) 経験の有無にかかわらず、本校の部に所属して活動を3年間継続するとともに、本校における学業と両立させる強い意志がある者</p> <p>(2) 学校生活全般において、他の生徒の模範となり、リーダーシップを発揮できる者</p>

検 査	実 施 概 要		
実技検査	共通項目	次の6種目の中から3種目を選択する。 (1) 握力 (2) 長座体前屈 (3) 反復横跳び (4) 上体起こし (5) シャトルラン (6) 立ち幅跳び	
	競技別項目	自転車競技 (男子)	エアロバイクや学校所有の競技用自転車を用いた実技検査など
		レスリング競技 (男子)	レスリングの基本動作を含むマット運動など
		ラグビー競技 (男子)	ラグビーの基本動作を含むパス、ランニングなど

選 抜 方 法
<p>1 選抜資料の取扱い</p> <p>(1) 調査書 点数化する。(第3学年の各教科の評定の合計 45点満点)</p> <p>(2) 面接 A、B、C、Dの4段階で評価する。</p> <p>(3) 学力検査 (国語) A、B、C、D、Eの5段階で評価する。</p> <p>(4) 実技検査 A、B、C、Dの4段階で評価する。</p>
<p>2 選抜方法</p> <p>(1) 第1段階 調査書得点の順位が普通科における前期選抜の募集人数の100%以内であることと、面接、学力検査がともにB段階以上であること、実技検査の評価がA段階以上であることを満たす者を選抜する。</p> <p>(2) 第2段階 第1段階で合格となった者を除く、全ての受検者の中から総合的に選抜を行う。</p>

《四日市四郷高等学校》

募集競技 (募集学科 募集人数)	
アーチェリー競技 (男子)	(普通科 5人以内)
アーチェリー競技 (女子)	(普通科 5人以内)

応募資格
(アーチェリー競技 (男子・女子)) 次の(1)～(2)の条件を全て満たすこと (1) 経験の有無にかかわらず、本校の部活動に所属して活動を3年間継続するとともに、本校における学業と両立させる強い意志がある者 (2) 学校生活全般において、他の生徒の模範となり、リーダーシップを発揮できる者

検査	実施概要	
実技検査	アーチェリー競技 (男子) アーチェリー競技 (女子)	実射など、アーチェリーの基本的な技能・動作の実技検査を行う。

選抜方法	
1 選抜資料の取扱い	
(1) 調査書 点数化する。	
評価 (第1～3学年の各教科の評価を換算)	90点満点
学級活動・生徒会活動、スポーツ・文化活動の実績、取得資格	最高 30点
合計	120点
(2) 面接 次の3つの項目について評価し、点数化する。(30点満点)	
・ 学習活動や進路に対する目的意識	
・ 部活動や特別活動に対する興味・関心、意欲	
・ 面接態度	
(3) 学力検査 国語 (50点満点)	
(4) 実技検査 A、B、Cの3段階で評価する。	
2 選抜方法	
(1)～(3)の合計点数、実技検査の評価、調査書及び「スポーツ特別枠自己推薦書」の記載事項を考慮して総合的に選抜する。	

《四日市工業高等学校》

募 集 競 技 (募集学科 募集人数)	
陸上競技 (男子)	(機械科、電子機械科、電気科、電子工学科、自動車科 各科1人以内)
テニス競技 (男子)	(機械科、電子機械科、電気科、物質工学科、自動車科 各科1人以内)
バスケットボール競技 (男子)	(機械科、電子機械科、電気科、電子工学科、物質工学科 各科1人以内)
ハンドボール競技 (男子)	(機械科、電子機械科、電子工学科、物質工学科、自動車科 各科1人以内)
ウェイトリフティング競技 (男子)	(電子機械科、電気科、電子工学科、物質工学科、自動車科 各科1人以内)
ラグビー競技 (男子)	(機械科、電気科、電子工学科、物質工学科、自動車科 各科1人以内)

応 募 資 格	
下記の〔競技別項目〕(1)又は(2)の資格を満たし、かつ〔共通項目〕(3)及び(4)の資格を満たす者	
〔競技別項目〕	
(陸上競技 (男子))	
(1) 中学校の3年間における県大会で個人ベスト8以上の選手である者か、これに準ずる記録・運動能力を有し、その競技の能力に優れている者	
(2) 中学校の部活動又は地域のクラブチームに所属し、部活動に対する強い意欲・向上心を有し、その競技の能力に優れ、他の生徒の模範となる者	
(テニス競技 (男子))	
(1) 中学校の3年間における県大会で個人ベスト8以上の選手である者か、これに準ずる実績・運動能力を有し、その競技の能力に優れている者	
(2) 中学校の部活動又は地域のクラブチームに所属し、部活動に対する強い意欲・向上心を有し、その競技の能力に優れ、他の生徒の模範となる者	
(バスケットボール競技 (男子)、ハンドボール競技 (男子))	
(1) 中学校の3年間における県大会で団体ベスト8以上の中心選手である者か、これに準ずる実績・運動能力を有し、その競技の能力に優れている者	
(2) 中学校の部活動又は地域のクラブチームに所属し、部活動に対する強い意欲・向上心を有し、その競技の能力に優れ、他の生徒の模範となる者	
(ウェイトリフティング競技 (男子))	
(1) 中学校の3年間における県大会で個人ベスト8以上の選手である者か、これに準ずる実績・運動能力を有し、その競技の能力に優れている者	
(2) 部活動に対する強い意欲・向上心を有し、その競技の能力に優れ、他の生徒の模範となる者	
(ラグビー競技 (男子))	
(1) 中学校の3年間における県大会で団体ベスト4以上の中心選手である者か、これに準ずる実績・運動能力を有し、その競技の能力に優れている者	
(2) 中学校の部活動又は地域のクラブチームに所属し、部活動に対する強い意欲・向上心を有し、その競技の能力に優れ、他の生徒の模範となる者	
〔共通項目〕	
(3) 応募する工業の専門科目に興味・関心を持ち、部活動と学習活動を両立させる強い意志がある者	
(4) 学校生活全般において、他の生徒の模範となり、リーダーシップを発揮できる者	

検 査	実 施 概 要	
実技検査	陸上競技 (男子)	陸上競技のうち、トラック競技、跳躍競技の種目を中心に実技検査を行う。
	テニス競技 (男子)	テニスの基本的な技能・動作の実技検査を行う。
	バスケットボール競技 (男子)	バスケットボールの基本的な技能・動作の実技検査を行う。
	ハンドボール競技 (男子)	ハンドボールの基本的な技能・動作の実技検査を行う。
	ウェイトリフティング競技 (男子)	ウェイトリフティングの基本的な技能・動作の実技検査を行う。
	ラグビー競技 (男子)	ラグビーの基本的な技能・動作の実技検査を行う。

《四日市工業高等学校》

選 抜 方 法

1 選抜資料の取扱い

- (1) 調 査 書 点数化する。(第1～3学年の各教科の評定の合計 135点満点)
- (2) 面 接 A、B、Cの3段階で評価する。
- (3) 作 文 A、B、Cの3段階で評価する。
- (4) 実技検査 A、B、Cの3段階で評価する。

2 選抜方法

次の各段階に該当する受検者について順に、調査書及び「スポーツ特別枠自己推薦書」の記載事項並びに実技検査を考慮して総合的に選抜する。

- (1) 第1段階 調査書の得点の順位が各学科における前期選抜の募集人数の60%以内であることと、面接と作文の評価がともにB段階以上であること、かつ実技検査の評価がA段階であることを満たす者
- (2) 第2段階 面接の評価がB段階以上である者のうち、実技検査の評価がA段階である者

《四日市中央工業高等学校》

募 集 競 技 (募集学科 募集人数)
水泳競技(水球) (男子) (機械科 1人以内、電気科 1人以内、化学工学科 1人以内、都市工学科 1人以内、 設備システム科 1人以内)
柔道競技(男子) (機械科 1人以内、電気科 1人以内、化学工学科 1人以内、都市工学科 1人以内、 設備システム科 1人以内)
サッカー競技(男子) (機械科 1人以内、電気科 1人以内、化学工学科 1人以内、都市工学科 1人以内、 設備システム科 1人以内)
ウエイトリフティング競技(男子) (機械科 1人以内、電気科 1人以内、化学工学科 1人以内、都市工学科 1人以内、 設備システム科 1人以内)

応 募 資 格
(水泳競技(水球) (男子)) 次の(1)～(2)の条件を全て満たすこと (1) 本校の部活動に3年間継続して所属するとともに、本校において学業に励み、当該学科の専門性を身につけ、文武両道を目指し実行できる者 (2) 全国ジュニアオリンピック水泳競技大会出場選手または、全国ジュニアオリンピック水泳競技大会予選会に出場した者
(柔道競技(男子)) 次の(1)～(2)の条件を全て満たすこと (1) 本校の部活動に3年間継続して所属するとともに、本校において学業に励み、当該学科の専門性を身につけ、文武両道を目指し実行できる者 (2) 柔道連盟や協会及び社団法人の主催する大会において地区の予選大会(市大会等)を勝ち上がり県大会(各都道府県大会)に出場した者
(サッカー競技(男子)) 次の(1)～(2)の条件を全て満たすこと (1) 本校の部活動に3年間継続して所属するとともに、本校において学業に励み、当該学科の専門性を身につけ、文武両道を目指し実行できる者 (2) チームの中心選手として活躍し、かつリーダーシップが取れる者
(ウエイトリフティング競技(男子)) 次の(1)～(2)の条件を全て満たすこと (1) 本校の部活動に3年間継続して所属するとともに、本校において学業に励み、当該学科の専門性を身につけ、文武両道を目指し実行できる者 (2) 全国大会、ブロック大会出場または、県大会に出場した者

検 査	実 施 概 要
実技検査	水泳競技(水球) (男子) (1) シャトルスイム (2) ボールコントロールからシュートまで (ゴールキーパーは10kg支重時間) ※急激な気温の変化や天候の変化により検査会場が使用不可の場合は、 (3)、(4)を行う。 (3) シャトルラン (4) ボールコントロールからスローイングまで
	柔道競技(男子) (1) 投げ技(打ち込み・投げ込み) (2) 乱取り(立ち技)
	サッカー競技(男子) (1) ステップワーク (2) パス&コントロール (3) シュート (4) ヘディング (5) ゲーム形式(参加人数により調整) 以上5項目における実技検査から、スキル・戦術・フィジカル能力について評価する。 (ゴールキーパーはキャッチング、セービング、パンチング、ボールコントロール、キックの能力について評価する。)
	ウエイトリフティング競技(男子) スナッチ、クリーン&ジャーク、スクワットなどの基本的技能・動作の実技検査を行う。

《四日市中央工業高等学校》

選 抜 方 法

1 選抜資料の取扱い

- | | | |
|-----------|--|--------|
| (1) 調 査 書 | 点数化する。 | |
| | 評定（第1～3学年の各教科の評定を換算） | 45点満点 |
| | 評定以外の記載事項 | 最高 20点 |
| | 合 計 | 65点 |
| (2) 面 接 | 次の5つの項目について、A、B、Cの3段階で評価し点数化する。（25点満点） | |
| | ・ 志望動機 | |
| | ・ 進路目標 | |
| | ・ 学習意欲 | |
| | ・ 特別活動 | |
| | ・ 態度等 | |
| (3) 作 文 | 次の4つの項目について、A、B、Cの3段階で評価し点数化する。（10点満点） | |
| | ・ テーマとの整合性 | |
| | ・ 述べられている内容 | |
| | ・ 文章の構成 | |
| | ・ 表現の的確さ、明瞭さ | |
| (4) 実技検査 | A、B、Cの3段階で評価する。 | |

2 選抜方法

(1)～(3)の合計点数、実技検査の評価、調査書及び「スポーツ特別枠自己推薦書」の記載事項を考慮して総合的に選抜する。

《四日市商業高等学校》

募 集 競 技 (募集学科 募集人数)	
陸上競技 (女子)	(商業科 4人以内)
テニス競技 (女子)	(商業科 4人以内)
バスケットボール競技 (女子)	(商業科 4人以内)
ハンドボール競技 (女子)	(商業科 4人以内)
空手道競技 (女子)	(商業科 4人以内)

応 募 資 格
〔各競技共通〕 本校の部活動に所属して活動を3年間継続するとともに、学業と両立させる強い意志がある者
(陸上競技 (女子)) 個人で県大会8位以内の選手か、団体 (リレー・駅伝) で県大会3位以内の中心選手、又は同等の優れた能力を持つ者
(テニス競技 (女子)) 県大会で団体ベスト4以上の中心選手、個人ベスト8以上の選手であるか又は同等の優れた能力を持つ者
(バスケットボール競技 (女子)、ハンドボール競技 (女子)) 県大会で団体ベスト4以上の中心選手であるか、又は同等の優れた能力を持つ者
(空手道競技 (女子)) 県大会でベスト8以上の選手であるか、又は同等の優れた能力を持つ者

検 査	実 施 概 要	
実技検査	陸上競技 (女子)	(1) 1000mジョグ ペースは指定しない。 (2) 120m走×2 タイムは測定しない。 (3) 立ち幅跳び×2 距離計測する。
	テニス競技 (女子)	ストローク、ボレー、サーブの基本的な技能・動作の実技検査を行う。
	バスケットボール競技 (女子)	ゴール下連続シュート、フリースロー、ドリブルターンの基本技術の実技検査を行う。
	ハンドボール競技 (女子)	シャトルラン、立ち幅跳びによる基本的な運動能力とシュート、フェイントによる基本技術の実技検査を行う。
	空手道競技 (女子)	空手道の基本的な動作 (突き・蹴り・受け)、形、組手の基本的な動作の実技検査を行う。

選 抜 方 法							
1 選抜資料の取扱い							
(1) 調 査 書	点数化する。 <table border="0" style="width: 100%;"> <tr> <td style="text-align: right;">評定 (第1～3学年の各教科の評定を換算)</td> <td style="text-align: right;">90点満点</td> </tr> <tr> <td style="text-align: right;">評定以外の記載事項</td> <td style="text-align: right;">最高 20点</td> </tr> <tr> <td style="text-align: center;">合 計</td> <td style="text-align: right;">110点</td> </tr> </table>	評定 (第1～3学年の各教科の評定を換算)	90点満点	評定以外の記載事項	最高 20点	合 計	110点
評定 (第1～3学年の各教科の評定を換算)	90点満点						
評定以外の記載事項	最高 20点						
合 計	110点						
(2) 面 接	A、B、Cの3段階で評価する。						
(3) 作 文	A、B、Cの3段階で評価する。						
(4) 実技検査	A、B、Cの3段階で評価する。						
2 選抜方法							
次の各段階に該当する受検者について順に、調査書得点、面接・作文の評価及び「スポーツ特別枠自己推薦書」の記載事項を考慮して総合的に選抜する。							
(1) 第1段階	面接及び作文の評価がともにB段階以上であることと、実技検査の評価がA段階であること の両方の条件を満たす者						
(2) 第2段階	第1段階で合格となった者を除く受検者のうち、実技検査の評価がA段階の者						

《白子高等学校》

募集競技 (募集学科 募集人数)	
卓球競技 (男子)	(普通科 4人以内)
卓球競技 (女子)	(普通科 2人以内、 生活創造科 2人以内)

応募資格
[各競技共通] 中学校の部活動又は地域のクラブチームに所属し、本校の部活動に所属して3年間継続するとともに、本校における学業と両立させる強い意志のある者

検査	実施概要	
実技検査	卓球競技 (男子) 卓球競技 (女子)	次の技能・動作の実技検査を行う。 (1) フォアハンド・バックハンド (2) フットワーク (3) サービス・レシーブ

選抜方法
1 選抜資料の取扱い (1) 学力検査 国語 (50点) の得点をA、B、C、D、Eの5段階で評価する。 (2) 面接 20点満点で評価し、その得点をA、B、C、D、Eの5段階で評価する。 (3) 調査書 3年間の各教科の評定の合計 (135点満点) を得点化し、評価する。 (4) 実技検査 A、B、Cの3段階で評価する。
2 選抜方法 (1)、(2)、(4)の結果と調査書得点をもとに、「スポーツ特別枠自己推薦書」の記載事項を考慮し総合的に選抜する。

《稻生高等学校》

募 集 競 技 (募集学科 募集人数)
水泳競技(水球) (男子) (普通科 3人以内、 体育科 1人以内) なぎなた競技(女子) (普通科 2人以内、 体育科 1人以内)

応 募 資 格
〔各競技共通〕 学校生活全般において、他の生徒の模範となり、リーダーシップを発揮できる者
(水泳競技(水球) (男子)) 経験の有無にかかわらず、水球部に所属して活動を3年間継続するとともに、文武両道を目指す意志のある者
(なぎなた競技(女子)) 経験の有無にかかわらず、なぎなた部に所属して活動を3年間継続するとともに、文武両道を目指す意志のある者

検 査	実 施 概 要
実技検査	水泳競技(水球) (男子)
	なぎなた競技(女子)

(1) シャドースイム：クロールの技術
(2) パス：ハンドボールを使ってのパス
(3) シュート：ハンドボールを使ってのシュート

次の(1)、(2)のどちらかの実技を選択して行う。
(1) なぎなたの基本実技：八方振り、基本打突(打ち返し)
(2) 剣道の基本実技：素振り、基本打突(打ち返し)

学科・コース名	選 抜 方 法
普 通 科	1 選抜資料の取扱い (1) 調査書 点数化する。(第3学年の各教科の評定の合計 45点満点) (2) 面接 A、B、C、D、Eの5段階で評価する。 (3) 学力検査 国語(50点満点)の得点をA、B、C、D、Eの5段階で評価する。 (4) 実技検査 A、B、C、D、Eの5段階で評価する。
	2 選抜方法 (1)~(4)の評価、調査書及び「スポーツ特別枠自己推薦書」の記載事項を考慮して総合的に選抜する。
体 育 科	1 選抜資料の取扱い (1) 調査書 点数化する。(第3学年の各教科の評定の合計 45点満点) (2) 面接 A、B、C、D、Eの5段階で評価する。 (3) 実技検査 A、B、C、D、Eの5段階で評価する。
	2 選抜方法 (1)~(3)の評価、調査書及び「スポーツ特別枠自己推薦書」の記載事項を考慮して総合的に選抜する。

《亀山高等学校》

募集競技 (募集学科 募集人数)	
ウエイトリフティング競技 (男子)	(普通科 1人以内、システムメディア科 1人以内、総合生活科 1人以内)
ウエイトリフティング競技 (女子)	(普通科 1人以内、システムメディア科 1人以内、総合生活科 1人以内)

応募資格	
(ウエイトリフティング競技 (男子) (女子))	
次の(1)～(2)の条件を全て満たすこと	
(1) 経験の有無にかかわらず、本校のウエイトリフティング部に所属して活動を3年間継続するとともに、本校における学業と両立させる強い意志がある者	
(2) 学校生活全般において、他の生徒の模範となり、リーダーシップを発揮できる者	

検査 実施概要		
実技検査	ウエイトリフティング競技 (男子) ウエイトリフティング競技 (女子)	(1) 立ち幅跳び (2) 30秒上体起こし

選抜方法	
1 選抜資料の取扱い	
(1) 調査書	点数化する。(第3学年の各教科の評定の合計 45点満点)
(2) 面接	次の6つの項目について評価し、点数化する。(30点満点)
	・本校を志望する動機
	・学習に対する意欲
	・中学校生活における諸活動
	・高校生活についての抱負
	・自己や社会問題への関心
	・面接態度
(3) 作文	A、B、Cの3段階で評価する。
(4) 実技検査	A、B、C、D、Eの5段階で評価する。
2 選抜方法	
(1)、(2)の合計点数をもとに、(3)、(4)、調査書及び「スポーツ特別枠自己推薦書」の記載事項を考慮して総合的に選抜する。	

《津商業高等学校》

募集競技 (募集学科 募集人数)		
ソフトボール競技 (女子)	(ビジネス科)	5人以内)
バレーボール競技 (女子)	(ビジネス科)	5人以内)

<p>応募資格</p> <p>〔各競技共通〕 本校の部活動に3年間継続して所属するとともに、当該学科の専門性を身につけ部活動と学業を両立させる強い意志があり、学校生活全般において、他の生徒の模範となり、リーダーシップを発揮できる者</p> <p>(ソフトボール競技 (女子)) 全国都道府県対抗全日本中学生大会の出場者</p> <p>(バレーボール競技 (女子)) JOCジュニアオリンピック全国都道府県対抗中学バレーボール大会の出場者</p>

検査	実施概要	
実技検査	ソフトボール競技 (女子)	<ul style="list-style-type: none"> ・50メートル走 (1名ずつ1回タイム測定) ・(野手) ポジション別、捕球・スローイングの基本的な技能・動作の実技検査を行う。 ・(投手) ピッチングの基本的な技能・動作の実技検査を行う。
	バレーボール競技 (女子)	<ul style="list-style-type: none"> ・反復横とび (2回計測) ・オーバーハンドパス、アンダーハンドパス、サーブの基本的な技術・動作の実技検査を行う。

<p>選抜方法</p> <p>1 選抜資料の取扱い</p> <p>(1) 調査書 点数化する。</p> <table style="width: 100%; border-collapse: collapse;"> <tr> <td style="width: 80%;"> 評定 (第1～3学年の各教科の評定を換算) スポーツ・文化活動、生徒会活動等における 取組姿勢、意欲、実績等 </td> <td style="width: 20%; text-align: right; vertical-align: top;"> 45点満点 最高15点 </td> </tr> <tr> <td style="text-align: center;">合 計</td> <td style="text-align: right;">60点</td> </tr> </table> <p>(2) 面接 A、B、C、D、Eの5段階で評価する。</p> <p>(3) 作文 A、B、C、D、Eの5段階で評価する。</p> <p>(4) 実技検査 A、B、C、D、Eの5段階で評価する。</p> <p>2 選抜方法 (1)～(4)の評価、調査書及び「スポーツ特別枠自己推薦書」の記載事項を考慮して総合的に選抜する。</p>	評定 (第1～3学年の各教科の評定を換算) スポーツ・文化活動、生徒会活動等における 取組姿勢、意欲、実績等	45点満点 最高15点	合 計	60点
評定 (第1～3学年の各教科の評定を換算) スポーツ・文化活動、生徒会活動等における 取組姿勢、意欲、実績等	45点満点 最高15点			
合 計	60点			

《津工業高等学校》

募 集 競 技 (募集学科 募集人数)
セーリング競技 (男子) (機械科2人以内、電気科1人以内、電子科1人以内、建設工学科1人以内)
セーリング競技 (女子) (機械科2人以内、電気科1人以内、電子科1人以内、建設工学科1人以内)
バスケットボール競技 (男子) (機械科2人以内、電気科1人以内、電子科1人以内、建設工学科1人以内)

応 募 資 格
〔各競技共通〕 学校生活全般において、他の生徒の模範となり、リーダーシップを発揮できる者 (セーリング競技 (男子)、 (女子)) 経験の有無にかかわらず、本校の部活動に所属して活動を3年間継続するとともに、本校における学業と両立させる強い意志がある者 (バスケットボール競技 (男子)) 県大会で団体ベスト4以上の中心選手であるか、または、同等の優れた能力を持つ者

検 査	実 施 概 要	
面 接	個人面接 (15分程度) 競技に対する理解・意欲・関心、適性等について評価する。	
実技検査	セーリング競技 (男子) セーリング競技 (女子)	(1) 反復横跳び (2) 上体起こし
	バスケットボール競技 (男子)	バスケットボールの基本的な技能・動作の実技検査を行う。

選 抜 方 法
1 選抜資料の取扱い
(1) 調査書 点数化する。
評定 (第1～3学年の各教科の評定を換算) 70点満点
中学3年間におけるスポーツ・文化活動の取り組み状況等 最高 15点
合 計 85点
(2) 総合問題 30点
(3) 個人面接 A、B、C、D、Eの5段階で評価する。
(4) 実技検査 A、B、C、D、Eの5段階で評価する。
2 選抜方法
(1)と(2)の合計点数をもとに、個人面接の評価・実技検査の評価並びに調査書及び「スポーツ特別枠自己推薦書」の記載事項を考慮して総合的に選抜する。

《名張高等学校》

募 集 競 技 (募集学科 募集人数)		
新体操競技 (女子)	(総合学科	5人以内)
柔道競技 (男子)	(総合学科	5人以内)
柔道競技 (女子)	(総合学科	5人以内)

応 募 資 格
(新体操競技 (女子)) 中学校の部活動又は地域のクラブチームに所属して積極的に活動し、本校の部活動に所属して活動を3年間継続するとともに、本校における学業と両立させる強い意志がある者
(柔道競技 (男子)) 全国大会若しくは東海大会又は近畿大会出場の選手であるか、あるいは同等の優れた能力を持ち、本校の部活動に所属して活動を3年間継続するとともに、本校における学業と両立させる強い意志がある者
(柔道競技 (女子)) 全国大会若しくは東海大会又は近畿大会出場の選手であるか、あるいは同等の優れた能力を持ち、本校の部活動に所属して活動を3年間継続するとともに、本校における学業と両立させる強い意志がある者

検 査	実 施 概 要
実技検査	新体操競技 (女子) 反復横跳び、柔軟体操、リボンの演技創作など、新体操の基本的な技能・動作と演技力の実技検査を行う。
	柔道競技 (男子) 柔道競技 (女子) 受身、立技、寝技など、柔道の基本的な技能・動作の実技検査を行う。

選 抜 方 法
1 選抜資料の取扱い (1) 調査書 点数化する。(第1～3学年の各教科の評定を換算 45点満点) (2) 面接 A、B、C、Dの4段階で評価する。 (3) 学力検査 100点(数学50点、英語50点) (4) 実技検査 A、B、Cの3段階で評価する。
2 選抜方法 次の各段階に該当する受検者について順に、調査書及び「スポーツ特別枠自己推薦書」の記載事項を考慮して総合的に選抜する。 (1) 第1段階 面接の評価がC段階以上である者のうち、調査書得点と学力検査得点の順位がともにスポーツ特別枠選抜の各募集競技の募集人数の100%以内であることと、実技検査の評価がA段階であることの両方の条件を満たす者 (2) 第2段階 第1段階で合格となった者を除く全ての受検者

《松阪工業高等学校》

募集競技 (募集学科 募集人数)
バレーボール競技 (男子) (機械科 1人以内、電気工学科 1人以内、工業化学科 1人以内、自動車科 1人以内)

応募資格
(バレーボール競技 (男子)) 本校の部活動に所属して活動を3年間継続するとともに、本校における学業と両立させる強い意志があり、学校生活全般において、他の生徒の模範となり、リーダーシップを発揮できる者。

検査	実施概要	
実技検査	バレーボール競技 (男子)	パス、レシーブ、スパイクなど、バレーボールの基本的な技能・動作の実技検査を行う。

選抜方法						
<p>1 選抜資料の取扱い</p> <p>(1) 調査書 点数化する。</p> <table style="margin-left: 40px;"> <tr> <td>評価 (第3学年の各教科の評価の合計を2倍)</td> <td style="text-align: right;">90点満点</td> </tr> <tr> <td>評価以外の調査書の記載事項</td> <td style="text-align: right;">最高 10点</td> </tr> <tr> <td style="text-align: center;">合 計</td> <td style="text-align: right;">100点</td> </tr> </table> <p>(2) 面接 次の5つの項目について評価し、点数化する。(30点満点)</p> <ul style="list-style-type: none"> ・志望の動機、目的意識 ・学科の内容への興味・関心 ・中学校での活動 ・高校生活への意欲 ・面接態度 <p>(3) 作文 次の4つの項目について評価し、点数化する。(20点満点)</p> <ul style="list-style-type: none"> ・課題に即した内容 ・表現、展開の適切さ ・学科に対する興味・関心 ・表記の明確さ <p>(4) 実技検査 実技検査の各内容を点数化する。(50点満点)</p> <hr/> <p>2 選抜方法</p> <p>(1)~(4)の合計点数をもとに、調査書及び「スポーツ特別枠自己推薦書」の記載事項を考慮して総合的に選抜する。</p>	評価 (第3学年の各教科の評価の合計を2倍)	90点満点	評価以外の調査書の記載事項	最高 10点	合 計	100点
評価 (第3学年の各教科の評価の合計を2倍)	90点満点					
評価以外の調査書の記載事項	最高 10点					
合 計	100点					

《宇治山田商業高等学校》

募集競技 (募集学科 募集人数)
相撲競技 (男子) (商業科 3人以内)

応募資格
(相撲競技 (男子)) 経験の有無にかかわらず、本校の部活動に所属して活動を3年間継続するとともに、本校における学業と両立させる強い意志がある者

検査	実施概要
実技検査	相撲競技 (男子) しこ、すり足、押し動作など、相撲に必要な基本的な技能・動作の実技検査を行う。

選抜方法
<p>1 選抜資料の取扱い</p> <p>(1) 調査書 点数化する。(第1～3学年の各教科の評定を換算 70点満点)</p> <p>(2) 面接 A、B、C、D、Eの5段階で評価する。</p> <p>(3) 学力検査 50点 (国語)</p> <p>(4) 実技検査 A、B、C、D、Eの5段階で評価する。</p>
<p>2 選抜方法</p> <p>次の各段階に該当する受検者について順に、調査書及び「スポーツ特別枠自己推薦書」の記載事項を考慮して総合的に選抜する。</p> <p>(1) 第1段階 面接の評価がC段階以上である者のうち、調査書得点の順位と学力検査得点の順位がともにスポーツ特別枠選抜の各募集競技の募集人数のおよそ100%以内であることと、実技検査の評価がA段階であることの両方の条件を満たす者</p> <p>(2) 第2段階 第1段階で合格となった者を除く全ての受検者</p>

《鳥羽高等学校》

募集競技 (募集学科 募集人数)
フェンシング競技 (女子) (総合学科 4人以内)

応募資格
(フェンシング競技 (女子)) ○ 経験の有無にかかわらず、本校の部活動に所属して活動を3年間継続するとともに、本校における学業と両立させる強い意志がある者 ○ 学校生活全般において、他の生徒の模範となり、リーダーシップを発揮できる者

検査	実施概要
実技検査	フェンシング競技 (女子) <ul style="list-style-type: none"> ・ 反復横跳び ・ フェンシングの基本的な技能・動作の実技検査

選抜方法
<p>1 選抜資料の取扱い</p> <p>(1) 調査書 点数化する。(第3学年の各教科の評定の合計 45点満点)</p> <p>(2) 面接 以下の点に留意して、A、B、C、D、Eの5段階で評価する。</p> <ul style="list-style-type: none"> ・ 面接時の態度 ・ 自己PR、志望動機、本校への関心・意欲、将来への目標等 <p>(3) 作文 以下の点に留意して、A、B、C、D、Eの5段階で評価する。</p> <ul style="list-style-type: none"> ・ テーマとの整合性 ・ 述べられている内容・主張 ・ 文章の表現 ・ 表現の的確さ・明瞭さ <p>(4) 実技検査 A、B、Cの3段階で評価する。</p> <hr/> <p>2 選抜方法</p> <p>次の各段階に該当する受検者について順に、調査書得点、面接・作文の評価及び「スポーツ特別枠自己推薦書」の記載事項並びに実技検査の評価を考慮して総合的に選抜する。</p> <p>(1) 第1段階 調査書の得点の順位がスポーツ特別枠選抜の募集人数の100%以内であること、面接と作文の評価がともにC段階以上であること及び実技検査の評価がA段階であることをすべて満たす者</p> <p>(2) 第2段階 第1段階で合格となった者を除く受検者</p>

《尾鷲高等学校》

募 集 競 技 (募集学科 募集人数)	
水泳競技(競泳) (男子)	(普通科 2人以内、 情報ビジネス科 2人以内、 システム工学科 1人以内)
水泳競技(競泳) (女子)	(普通科 3人以内、 情報ビジネス科 2人以内)

応 募 資 格
(水泳競技(競泳)(男子)(女子)) 次の(1)～(2)の条件を全て満たすこと (1) 中学校の部活動又は地域のクラブチームに所属し、積極的に活動した者 (2) 本校の部活動に所属して3年間継続をするとともに、本校における学業と両立させる強い意志がある者

検 査	実 施 概 要
実技検査	<p>(1) 200m個人メドレー (2) 50m自由形 ※タイム測定を実施する。</p> <p>水泳競技(競泳) (男子) 水泳競技(競泳) (女子)</p> <p>ただし、天候や施設・設備の状況により検査会場が使用できない場合は以下の(3)・(4)・(5)を行う。 (3) 反復横跳び (4) 垂直跳び (5) シャトルラン ※ 運動能力テストの実施要項に従って実施する。</p>

選 抜 方 法
<p>1 選抜資料の取扱い</p> <p>(1) 調査書 点数化する。 普通科(第3学年の各教科の評定の合計 45点満点) 情報ビジネス科(第3学年の各教科の評定の合計を2倍 90点満点) システム工学科(第3学年の各教科の評定の合計を2倍 90点満点)</p> <p>(2) 面接 次の4つの項目について評価し、点数化する。 (普通科は5点満点、情報ビジネス科、システム工学科は10点満点) ・本校、本学科を志望する動機、目的意識 ・学科の内容についての理解 ・高校生活への意欲 ・面接態度(応答の的確さ、明瞭さなど)</p> <p>(3) 学力検査 100点(数学50点、英語50点)</p> <p>(4) 実技検査 実技検査の各内容を点数化する。(30点満点)</p> <p>2 選抜方法 (1)～(4)の合計点数とともに、調査書及び「スポーツ特別枠自己推薦書」の記載事項(過去の競技実績等)を考慮して総合的に選抜する。</p>

<別表7>

令和6年度三重県立高等学校入学者選抜における海外帰国生徒・外国人生徒等に係る
特別枠入学者選抜の「実施校」「募集学科・コース」「募集人数」「検査内容」一覧

高等学校名	募集学科・コース名	前期選抜		後期選抜					
		募集人数	検査内容	募集人数	検査内容			学力検査(※)	
					作文	面接	国語	数学	英語
桑名北	普通科	原則として 3人以内	＜別表1＞ 及び ＜別表2＞ を参照	原則として 3人以内	○	個人	○	○	○
いなべ総合学園	総合学科	原則として 3人以内		原則として 3人以内	○	個人	○	○	○
四日市四郷	普通科	原則として 3人以内		原則として 3人以内	○	個人	○	○	○
	普通科・スポーツ科学コース								
川越	普通科	原則として 3人以内		原則として 3人以内	○	個人	○	○	○
	国際文理科								
飯野	英語コミュニケーション科	原則として 7人以内		原則として 7人以内	○	個人	●	●	○
稲生	普通科 体育科	原則として 3人以内		原則として 3人以内	○	個人	○	○	○
津西	普通科	原則として 3人以内		原則として 3人以内	○	個人	○	○	○
	国際科学科								
津東	普通科	原則として 3人以内		原則として 3人以内	○	個人	○	○	○
久居	普通科	原則として 3人以内		原則として 3人以内	○	個人	○	○	○
あけぼの学園	総合学科	原則として 3人以内		原則として 3人以内	○	個人	○	○	○
名張	総合学科	原則として 3人以内		原則として 3人以内	○	個人	○	○	○
名張青峰	普通科 普通科・文理探究コース	原則として 3人以内		原則として 3人以内	○	個人	○	○	○
松阪商業	国際ビジネス科	原則として 3人以内		原則として 3人以内	○	個人	●	●	○
飯南	総合学科	原則として 3人以内		原則として 3人以内	○	個人	○	○	○
昴学園	総合学科	原則として 6人以内							
宇治山田商業	国際科	原則として 3人以内		原則として 3人以内	○	個人			○
鳥羽	総合学科	原則として 3人以内		原則として 3人以内	○	個人	○	○	○
尾鷲	普通科 普通科・プログレッシブコース 情報ビジネス科 システム工学科	原則として 3人以内	原則として 3人以内	○	個人	○	○	○	
木本	総合学科	原則として 3人以内	原則として 3人以内	○	個人	○	○	○	
紀南	普通科	原則として 3人以内	原則として 3人以内	○	個人				
北星	普通科(昼間部) 情報ビジネス科(昼間部)	原則として 3人以内	原則として 3人以内	○	個人				
みえ夢学園	総合学科(午前の部) 総合学科(午後の部)	原則として 5人以内	原則として 5人以内	○	個人	○	○	○	

※ 後期選抜検査内容の学力検査
○ … 県が作成する後期選抜学力検査問題
● … 当該実施校が作成する学力検査問題

各 様 式 一 覧

様式 1	入学願書 (前期選抜、中高一貫教育に係る選抜、特別選抜、スポーツ特別枠選抜)
	入学願書 (後期選抜、再募集・追加募集、秋期入学者選抜、専攻科入学者選抜)
様式 2	収入証紙納付書
様式 3	受検票
様式 4	調査書 (令和5年度中学校等卒業見込者及び 令和3年度以降中学校等卒業者用)
	調査書 (令和2年度以前中学校等卒業者用)
様式 5	令和6年3月卒業見込者の調査書の各教科の学習の記録の評定分布表
様式 6	志願校変更願
様式 7	志願校変更者一覧表
様式 8	志願学科等変更願
様式 9	海外帰国生徒・外国人生徒等に係る特別枠入学者選抜の志願変更願
様式10	追検査受検願書
様式11	入学辞退届
様式12	通学区域外高等学校入学志願許可申請書
様式13-1	三重県立高等学校入学志願許可申請書
様式13-2	三重県立高等学校入学志願許可申請書
様式14	三重県立高等学校入学志願届出書
様式15	保証人届
様式16	海外帰国生徒・外国人生徒等特別枠適用申請書
様式17	自己推薦書
様式18	志願理由書
様式19	スポーツ特別枠自己推薦書
様式20	結果通知書
様式21	合格内定通知書
様式22	志願者一覧表
様式23	入学者選抜又は入学者選考事務に係る証明書
参考様式	受検辞退届

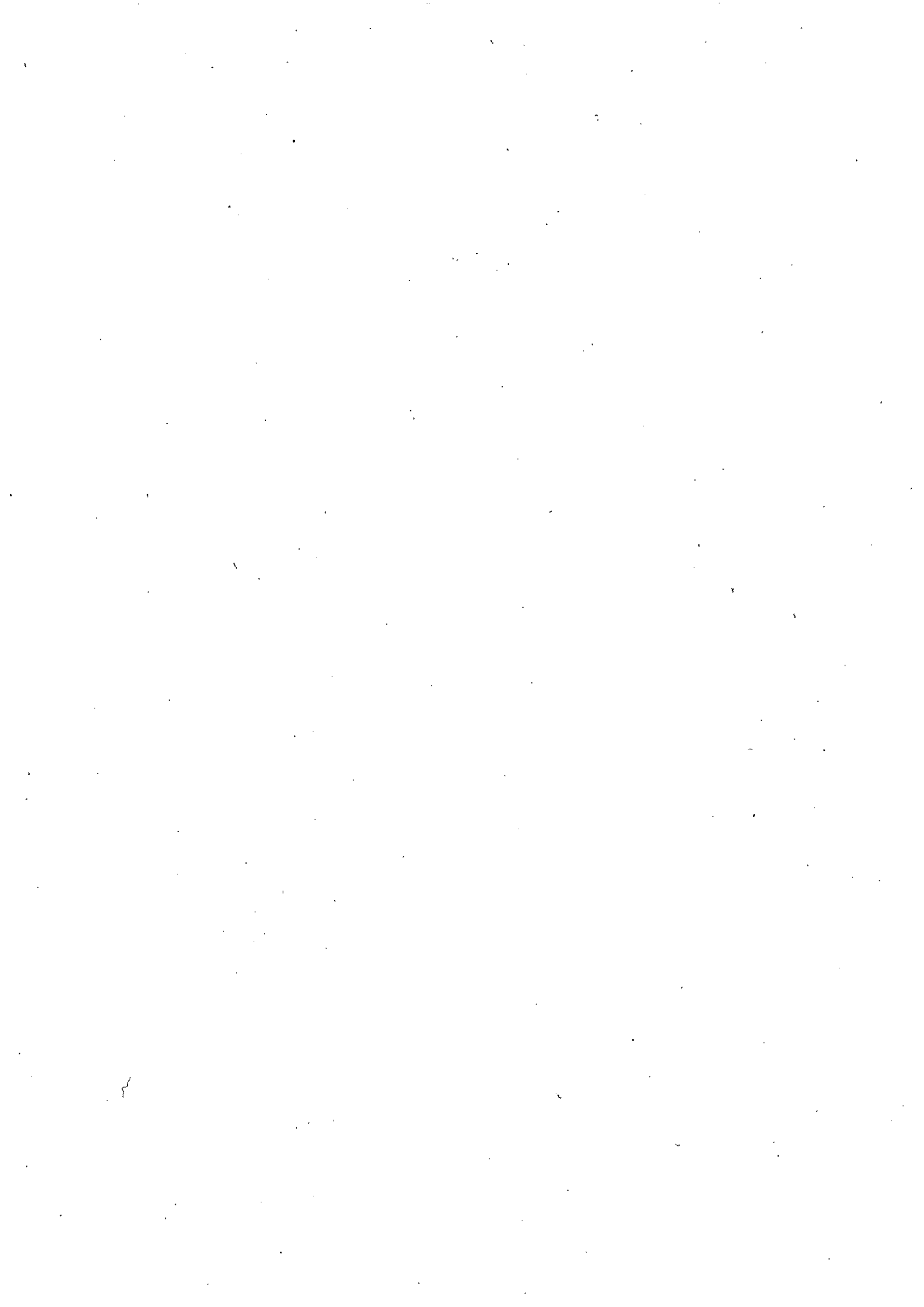

様式1 (前期選抜、連携型中高一貫教育に係る選抜、特別選抜、スポーツ特別選抜)

入学願書

整理番号

選抜名

三重県立

高等学校長 宛

貴校に入学を志願します。

課程名		
学科・コース名	第1志望	
	第2志望	

志願者	フリガナ		
	志願者名		
	生年月日	年 月 日	
	現住所	〒	—
	出身中学校等	立	(分校)
年 月 卒業・卒業見込			
保護者	保護者名		
	現住所		
備考			
	既に中学校等を卒業している者のみ連絡先電話番号 { — — }		
入学確約	(前期選抜・連携型中高一貫教育に係る選抜・特別選抜・スポーツ特別選抜) 貴校の合格者として内定した場合は、相違なく入学することを確約します。 (スポーツ特別選抜) スポーツ特別選抜において内定した場合は、志願した競技の部活動に相違なく入部することを確約します。		

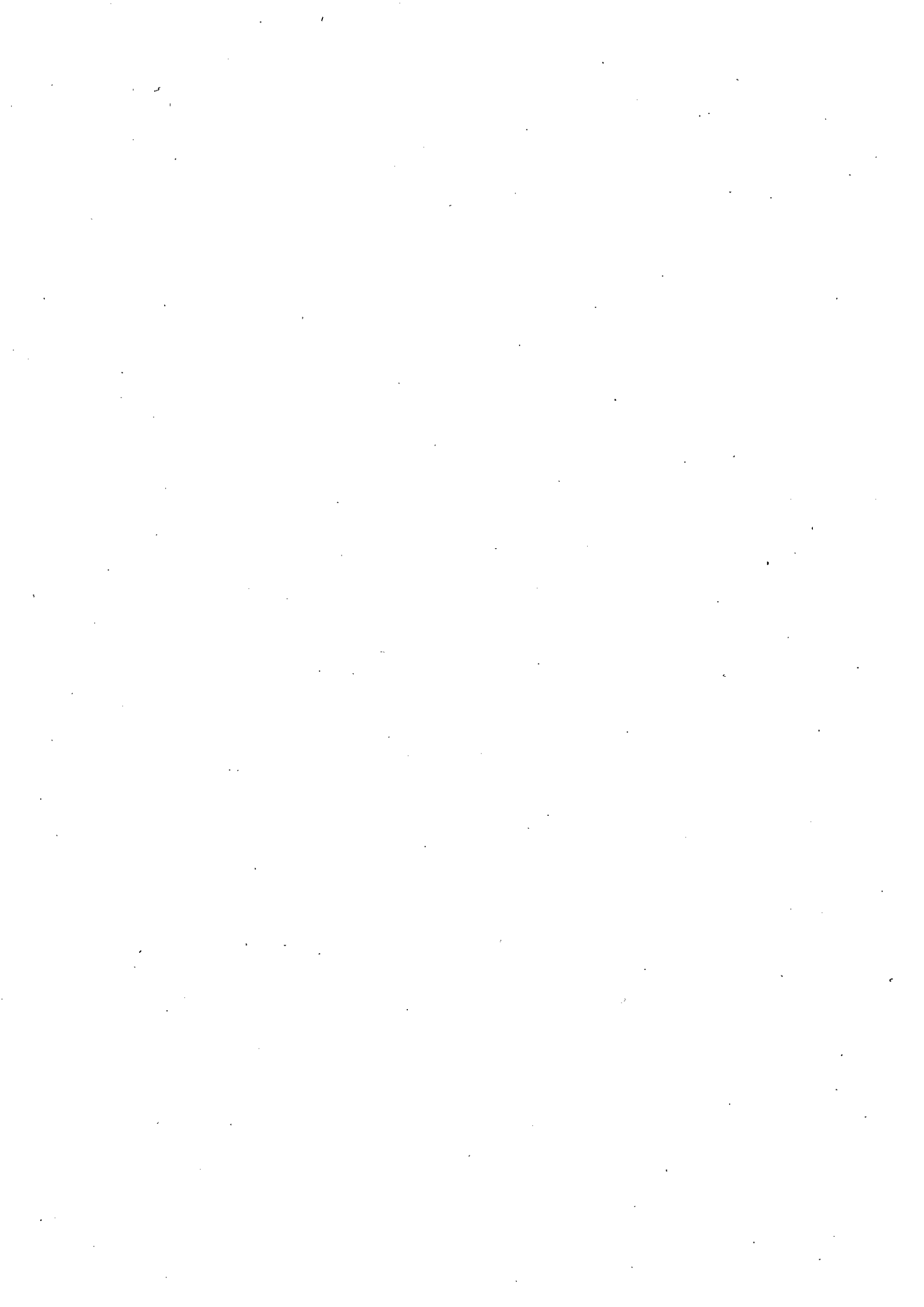

様式1 (後期選抜、再募集、追加募集、秋期入学者選抜、専攻科入学者選抜)

入学願書

整理番号

選抜名	
-----	--

三重県立

高等学校長 宛

貴校に入学を志願します。

課程名		
学科・コース名	第1志望	
	第2志望	

志願者	フリガナ	
	志願者名	
	生年月日	年 月 日
	現住所	〒 _____
	出身中学校等	立 _____ (_____ 分校) 年 月 卒業・卒業見込
保護者	保護者名	
	現住所	
備考		
	既に中学校等を卒業している者のみ連絡先電話番号 [_____]	



整理番号	
------	--

収入証紙納付書

※の欄は、高等学校で記入する。

納付年月日	※ 令和 年 月 日		
手数料等の名称	県立高等学校入学選抜手数料		
手数料の金額	¥		
三重県収入証紙貼付欄（納付者は消印をしてはならない。）			
<div style="display: flex; justify-content: space-around;"> <div style="border: 1px dashed black; width: 150px; height: 80px;"></div> <div style="border: 1px dashed black; width: 150px; height: 80px;"></div> <div style="border: 1px dashed black; width: 150px; height: 80px;"></div> <div style="border: 1px dashed black; width: 150px; height: 80px;"></div> </div>			
<p>（手数料の金額）</p> <p>・全日制 2,200 円 ・定時制 950 円 ・通信制は不要</p> <p>三重県収入証紙は、高額証紙を使用し、なるべく枚数を少なくする。</p>			
納付者	住所		
	志願者名		

選抜名		
高等学校名		
課程名		
学科・コース名	第1志望	
	第2志望	



受 検 票

選 抜 名	受 検 番 号
	番

志 願 者 名	
出身中学校等	
高等学校名	
課 程	
学科・コース名	

写真貼付欄

(縦4cm×横3cm)

上半身正面、
無帽で6か月
以内に撮影し
たもの

貼付シール外枠

学力検査を実施する高等学校の県共通の日程

【前期選抜】

検査教科	検査時間	
国語又は数学	10:00～10:45	45分
英語	11:00～11:45	45分

※ 受付、点呼・諸注意の時間帯については別途指示がある。

※ 検査項目は高等学校によって異なる。

【後期選抜、再募集】

検査教科等	検査等時間	
受付	8:30～ 8:50	
点呼・諸注意	9:00～ 9:20	
国 語	9:30～10:15	45分
数 学	10:30～11:15	45分
社 会	11:30～12:15	45分
昼食・休憩	12:15～13:15	
英 語	13:15～14:00	45分
理 科	14:15～15:00	45分

高等学校から「受検案内」の配付がある場合は、実施される検査や日程を「受検案内」で確認すること。

----- 折り曲げ線 -----

〔受検上の注意〕

- この受検票は検査当日に持参し、「折り曲げ線」で折り曲げて、受検時に写真が上になるように机の上に置いておくこと。また、受検票の表面及び裏面に書き込み等をしないこと。
- 筆記用具、コンパス、直定規(分度器付きでないもの。三角定規不可)、弁当、上履き等を持参すること。
なお、志願した高等学校から別途指示があった場合は、その指示に従うこと。
※ 面接、「自己表現」、作文、小論文、実技検査等を実施する高等学校への志願者には、別途指示がある。
- 腕時計を持参してもよい。ただし、電卓、辞書、端末等機能がないものを使用し、アラーム機能を解除しておくこと。
- 携帯電話、スマートフォン等を検査室(検査が実施される教室等)へ持ち込まないこと。
- 検査会場(受検する高等学校)では担当者の指示に従うこと。

〔個人情報の提供〕

・次の期間中に、受検者本人が、受検した高等学校に受検票等を提示すれば、その場で学力検査得点、調査書の第3学年の評定等を知ることができる。(土・日及び祝日、3月1日(金)、3月11日(月)、3月22日(金)を除く。)

前期選抜(追検査を含む)、特別選抜……………令和6年2月15日(木)～4月30日(火)

後期選抜……………令和6年3月18日(月)～4月30日(火)

後期選抜追検査、全日制及び定時制の再募集…令和6年3月26日(火)～4月30日(火)

追加募集……………令和6年3月29日(金)～4月30日(火)

通信制の再募集……………令和6年4月11日(木)～4月30日(火)

・受付時刻や、受検者本人以外(保護者等)による申請方法については、「令和6年度三重県立高等学校入学志願者の個人情報取扱要項」に定める。

・期間外に申請する場合は、後日の開示となり、実費を徴収する。

・詳細については、志願した高等学校に問い合わせる。

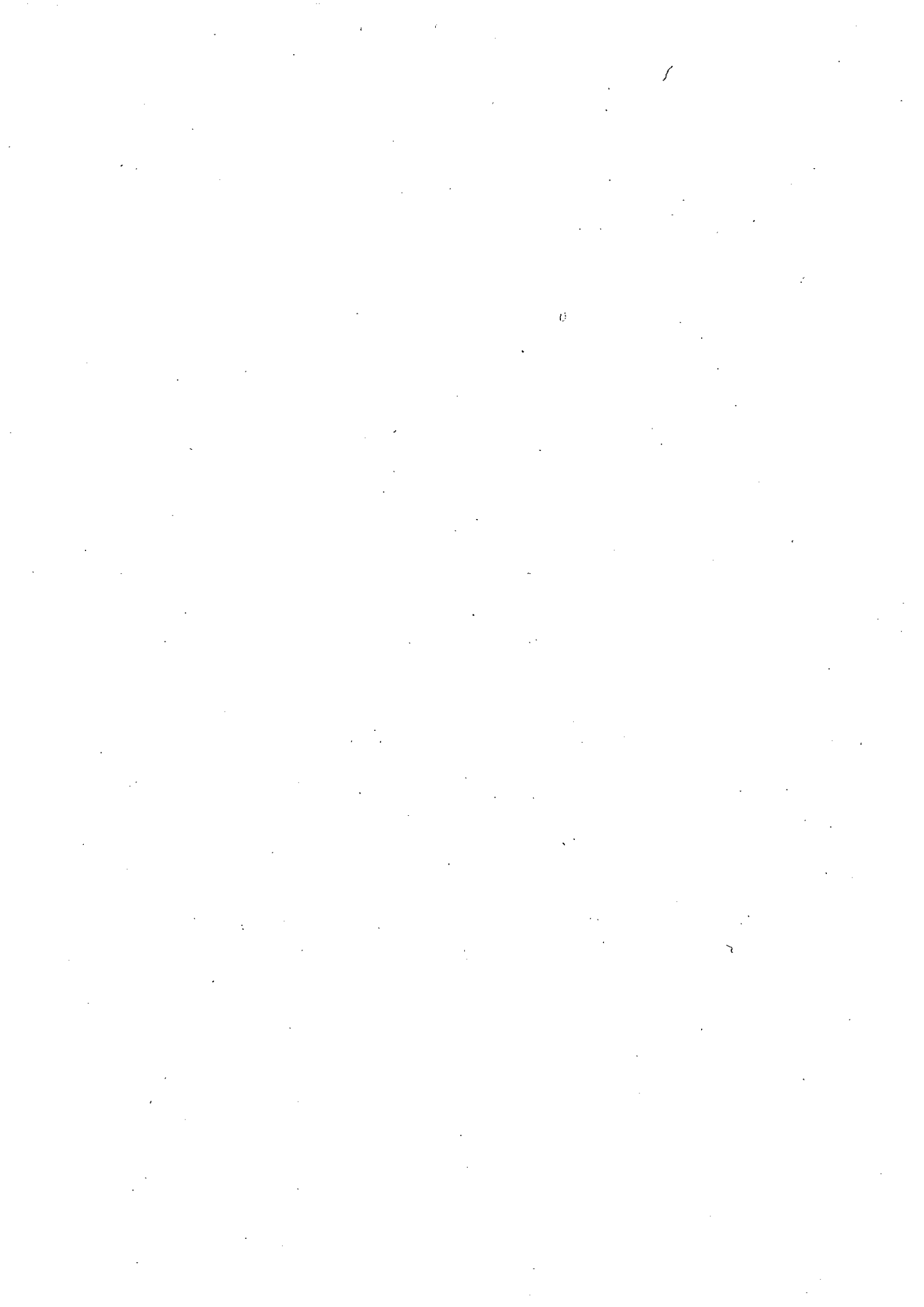

様式4 (令和5年度中学校等卒業見込者及び令和3年度以降中学校等卒業者)

調 査 書

受検番号	※
------	---

フリガナ		生年月日	年 月 日	年 月	性別
生徒名		学校名		卒業 ・ 卒業見込	

1 各教科の学習の記録 (評定及び第3学年観点別学習状況)

		国語	社会	数学	理科	音楽	美術	保健 体育	技術 家庭	外国語
第1学年	評定									
第2学年	評定									
第3学年	評定									
	観点①									
	観点②									
	観点③									
備 考										

2 総合的な学習の時間の記録 (第3学年のみ)

学習活動	観 点	評 価

3 特別活動の記録及び行動の記録 (第3学年のみ、十分満足できる項目に○印)

特別活動 の 記録	学級 活動	生徒会 活動	学校 行事	行 動 の 記 録	基本的な 生活習慣	健康・体 力の向上	自主 自律	責任感	創意 工夫	思いやり 協力	生命尊重 自然愛護	勤労 奉仕	公正 公平	公共心 公德心

4 出欠・健康の記録

	欠席日数	欠席理由の主なもの	健康の状況
第1学年			
第2学年			
第3学年			

5 その他参考となる諸事項 (生徒の長所、特技、生徒会活動、スポーツ活動、文化活動、職場体験活動、社会活動、ボランティア活動歴等)

(以下、令和5年度中学校等卒業見込者については省略)。
調査書の記載事項については、相違ありません。

令和 年 月 日

学校名

長 印



様式4 (令和2年度以前中学校等卒業者)

調 査 書

受検番号	※
------	---

フリガナ	生年月日	年 月 日	年 月	性別
生徒名	学校名	卒業		

1 各教科の学習の記録 (評定及び第3学年観点別学習状況)

		国語	社会	数学	理科	音楽	美術	保健 体育	技術 家庭	外国語
第1学年	評定									
第2学年	評定									
第3学年	評定									
	観点①									
	観点②									
	観点③									
	観点④									
備 考										

2 総合的な学習の時間の記録 (第3学年のみ)

学習活動	観 点	評 価

3 特別活動の記録及び行動の記録 (第3学年のみ、十分満足できる項目に○印)

特別 活動 の 記録	学級 活動	生徒会 活動	学校 行事	行 動 の 記 録	基本的な	健康・体	自主	責任感	創意	思いやり	生命尊重	勤勞	公正	公共心
					生活習慣	力の向上	自律		工夫	協力	自然愛護	奉仕	公平	公德心

4 出欠・健康の記録

	欠席日数	欠席理由の主なもの	健康の状況
第1学年			
第2学年			
第3学年			

5 その他参考となる諸事項 (生徒の長所、特技、生徒会活動、スポーツ活動、文化活動、職場体験活動、社会活動、ボランティア活動歴等)

調査書の記載事項については、相違ありません。

令和 年 月 日

学校名

長 印

様式6 (志願する高等学校の志願変更用)

志 願 校 変 更 願

志願者名	
保護者名	

以下のとおり、志願する高等学校を変更したいのでお願いします。

<志願変更前>

高等学校名	三重県立		高等学校
課 程 名			課程
学科・コース名	第1志望		科 コース
	第2志望		科 コース
変更前の入学願書の整理番号			



<志願変更後>

高等学校名	三重県立		高等学校
課 程 名			課程
学科・コース名	第1志望		科 コース
	第2志望		科 コース

入学選抜手数料は志願変更前の高等学校で納入済みです。
(志願する課程の変更による入学選抜手数料の差額は志願変更前の高等学校で受付期間内に納入します。)

様式7 (志願する高等学校を変更する場合、変更後の高等学校に提出)

志願校変更者一覧表 (令和5年度中学校等卒業見込者)

三重県立

高等学校

課程

以下の者は貴校に志願変更しますのでお願いします。

第1志望の学科・コース名	志願者名	志願変更後の入学願書の整理番号

以上の志願者について、入学願書の内容を確認しました。また、調査書の記載事項に相違ありません。

令和 年 月 日

学校名

長 印



志 願 学 科 等 変 更 願

志願者名	
保護者名	

以下のとおり、志願する課程及び学科・コースを変更したいのでお願いします。

<志願変更前>

高等学校名	三重県立		高等学校
課 程 名			課 程
学科・コース名	第1志望		科 コース
	第2志望		科 コース
入学願書の整理番号			



<志願変更後> ※ 変更する内容のみ記入

課 程 名		課 程
学科・コース名	第1志望	科 コース
	第2志望	科 コース

(志願する課程の変更による入学選抜手数料の差額は受付期間内に納入します。)



海外帰国生徒・外国人生徒等に係る特別枠入学者選抜の 志 願 変 更 願

志願者名	
保護者名	

(次のア、イのいずれかの () に○を記入する。)

() ア 特別枠選抜から特別枠以外の選抜

() イ 特別枠以外の選抜から特別枠選抜

に志願変更したいので、許可をお願いします。

高等学校名	三重県立		高等学校
課程名			課程
学科・コース名	第1志望		科 コース
	第2志望		科 コース
入学願書の整理 番号			

特別枠以外の選抜から特別枠選抜に変更する場合は、受付期間内に「海外帰国生徒・外国人生徒等特別枠適用申請書(様式16)」を提出します。

入 学 辞 退 届

令和 年 月 日

三重県立 高等学校長 宛て

受検番号

志願者名

保護者名

私は、貴校の 課程 科 へ合格しましたが、
コース

都合により、入学を辞退したいので届けます。

(※ 既に中学校等を卒業した志願者については、以下は記入及び押印をしない。)

上記のことを了知していますので、よろしくお願いします。

令和 年 月 日

学校名

長 印

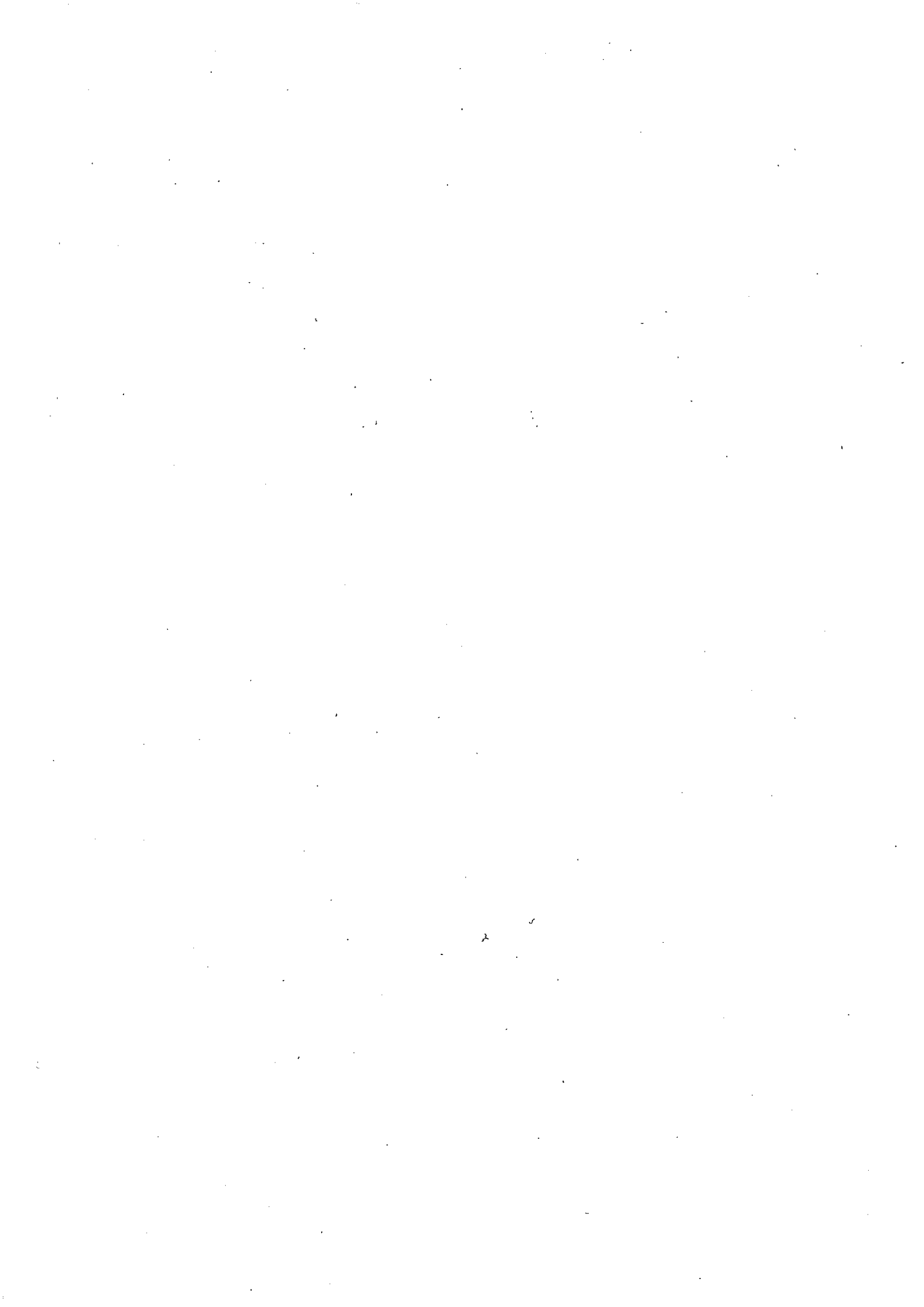

通学区域外高等学校入学志願許可申請書 (2部提出)

三重県教育委員会 宛て

私は、下記の理由により、三重県立 高等学校 課程 科
コース

への入学志願の許可を申請します。

令和 年 月 日

出身中学校名

ふりがな

志願者名

保護者名

(志願者との関係)

記

志願者現住所	
保護者現住所	
保護者が代わる場合には 新保護者名及び現住所	
志願者と新保護者との関係	
理由(できるだけ詳細に記入すること。)	
(注) 入学志願の理由を証明する書類並びに保護者及び本人の住民票を添付すること。	

出身中学校長副申書 (上記の事情に対する副申)

上記のとおり相違ないことを証明します。

令和 年 月 日

中学校長 印

教育委員会証明書

上記のとおり相違ないことを証明します。

令和 年 月 日

教育委員会教育長 印

通学区域外高等学校入学志願許可書

標題について審査の結果、事情相違ないものと認め、下記のとおり、通学区域外高等学校入学志願を許可します。

記

1 志願者名
2 志願高等学校名 三重県立 高等学校 課程 科
コース

令和 年 月 日

三重県教育委員会教育長 福永 和伸 印



三重県立高等学校入学志願許可申請書 (2部提出)

三重県教育委員会 宛て

私は、下記の理由により、三重県立

高等学校 全日制課程

科

コース

への入学志願の許可を申請します。

令和 年 月 日

出身中学校名
ふりがな
志願者名

保護者名
(志願者との関係)

記

志願者現住所	
保護者現住所	
保護者が代わる場合には 新保護者名及び現住所	
志願者と新保護者との関係	
理由(できるだけ詳細に記入すること。)	
(注) 入学志願の理由を証明する書類並びに保護者及び本人の住民票を添付すること。	

出身中学校長副申書 (上記の事情に対する副申)

上記のとおり相違ないことを証明します。

令和 年 月 日

中学校長 

三重県立高等学校入学志願許可書

標題について審査の結果、事情相違ないものと認め、下記のとおり、三重県立高等学校入学志願を許可します。

記

1 志願者名

科

2 志願高等学校名 三重県立

高等学校 全日制課程

コース

令和 年 月 日

三重県教育委員会教育長 福永 和伸 

三重県立高等学校入学志願許可申請書

三重県立

高等学校長 宛て

科

私は、下記の理由により、三重県立

高等学校

課程

コース

への入学志願の許可を申請します。

令和 年 月 日

出身中学校名

ふりがな

志願者名

保護者名

(志願者との関係

)

記

志願者現住所	
保護者現住所	
保護者が代わる場合には 新保護者名及び現住所	
志願者と新保護者との関係	
理由(できるだけ詳細に記入すること。)	
(注) 入学志願の理由を証明する書類並びに保護者及び本人の住民票を添付すること。	

出身中学校長副申書 (上記の事情に対する副申)

上記のとおり相違ないことを証明します。

令和 年 月 日

中学校長



三重県立高等学校入学志願届出書

三重県立 高等学校長 宛て

私は、下記の理由により、三重県立 高等学校 課程 科
コース

への入学を志願したいので、必要書類を添えて届けます。

令和 年 月 日

出身中学校名

ふりがな
志願者名

保護者名

記

志願者現住所	
保護者現住所	

志願する理由（次のア～ウのいずれかに○を付け、ウの場合は（ ）に理由を記入する。）

ア 三重県内に居住しており、三重県外の中学校等を卒業するため。

イ 保護者の転住を伴わず県外から入学志願できる高等学校に、「通学区域に関する規則」別表特例3により入学志願するため。

※ 「保護者の転住を伴わない県外からの入学志願に関する要項」別表に対象部活動が示されている高等学校に入学志願する場合は、入学後に入部する部活動名を【 】に記入する。 【 】

ウ その他（ ）

出身中学校長副申書（上記の事情に対する副申）

上記のとおり相違ないことを証明します。

令和 年 月 日

中学校長





保証人届

三重県教育委員会 宛て

(志願者名) の保証人を以下のとおり定めましたから届け出ます。

令和 年 月 日

保護者住所
保護者名

保証人住所	
保証人名	
志願者との続柄・ 間柄等	

私は、三重県立学校の管理運営に関する規則第21条第2項に定める保証人として、

(志願者名) が三重県立 高等学校に在学中は、

以下の役割を果たすことを承諾します。

令和 年 月 日

保証人住所
保証人名

- ア 生徒の健康、食生活及び日常の生活に関する見守りを行うこと
- イ 生徒と日常的に関わり、生徒の状況を保護者や学校と共有すること
- ウ 生徒の病気やけがの際には、迅速に対応すること
- エ 学校の必要に応じて、学校の教育活動に参加すること

志願先高等学校長副申書

標記のことについて、保証人との面接等を通じ、上記保証人が保証人としての役割を理解し、その役割を果たす意思がある旨を確認したことを副申します。

令和 年 月 日

三重県立

高等学校長



海外帰国生徒・外国人生徒等特別枠適用申請書

三重県立

高等学校長 宛て

志願者名	
保護者名	

下記の事項に基づき、海外帰国生徒・外国人生徒等の特別枠入学者選抜に係る特別措置の適用を申請します。

記

1	帰国・入国年月日		年		月		日
2	帰国・入国後の編入学校名						
	編入学年		年				

3	帰国・入国前、帰国・入国後の教育歴										
	学 校 名	所在地 (国名・都市名)	期 間								
				年		月	～		年		月
				年		月	～		年		月
				年		月	～		年		月
				年		月	～		年		月
				年		月	～		年		月

上記のとおり相違なく、かつ、海外帰国生徒・外国人生徒等の特別枠入学者選抜の応募資格を有することを証明します。

(※ 既に中学校等を卒業した志願者については、以下は記入及び押印をしない。)

令和 年 月 日

学校名

長 印



自 己 推 薦 書

高等学校名	三重県立	高等学校
課程名 (○で囲む)	全日制 定時制 通信制	課程
学科名		科
コース名		コース (ない場合は空欄)
志願者名		

私は、下記の理由により、貴校を志願します。

記

自己推薦理由

(1) 志願理由

(2) 自己アピール

(記入上の注意)

- 1 自己推薦理由の欄は、黒のボールペン又は鉛筆（HB以上の濃さ）で記入する。
- 2 「(1) 志願理由」は志願する動機や理由について記入し、「(2) 自己アピール」は自分の長所や特技、中学校生活等で努力したこと、高等学校入学後に特に力を入れたいことなどについて記入する。(箇条書きでもよい。)
- 3 コピーしたものを提出してもよい。



志 願 理 由 書

高等学校名	三重県立	高等学校
課 程 名 (○で囲む)	全 日 制 定 時 制	課 程
学 科 名		科
コ ー ス 名 (～部)		部 (ない場合は空欄)
志 願 者 名		

私は、下記の理由により、貴校を志願します。

記

志願理由

(記入上の注意)

- 1 志願理由の欄は、黒のボールペン又は鉛筆（HB以上の濃さ）で記入する。
- 2 志願理由は、志願する動機や理由等について明確に記入する。（簡条書きでもよい。）
- 3 コピーしたものを提出してもよい。

スポーツ特別枠自己推薦書

高等学校名	三重県立	高等学校
学科・コース名		科
志願者名		
競技名	競技	男子または女子 のどちらかに○
水泳競技は どちらかに○	水球	競泳
		男子 女子

私は、貴校が示すスポーツ特別枠選抜の応募資格を有することから、下記の理由により、貴校を志願します。

記

自己推薦理由

(1) 志願理由

(2) 自己アピール

(記入上の注意)

- 1 自己推薦理由の欄は、黒のボールペン又は鉛筆（HB以上の濃さ）で記入する。
- 2 「(1) 志願理由」は上記の学科及び競技を志願する動機や理由について記入し、
「(2) 自己アピール」は自分の長所や特技、中学校生活等で努力したこと、高等学校入学後に特に力を入れたいことなどについて記入する。（箇条書きでもよい。）
- 3 コピーしたものを提出してもよい。裏面に応募資格を記載している場合は、コピー後に
中学校長印を押印する。 〔裏面につづく〕

応募資格（別表6の応募資格に具体的な競技実績等の条件がある場合に記入する。）

--

上記の応募資格の記載は、事実に相違ないことを認めます。

（※ 既に中学校等を卒業した志願者については、以下は記入及び押印をしない。）

令和 年 月 日

学校名

長 印

様式20

[前期選抜 ・ 連携型中高一貫教育に係る選抜 ・ スポーツ特別枠選抜]

結 果 通 知 書

令和6年2月15日

学校名 長 様

三重県立

高等学校長 印

令和6年度三重県立高等学校（前期選抜 ・ 連携型中高一貫教育に係る選抜 ・
スポーツ特別枠選抜）において、選考の結果、貴校からの志願者について、下記
のとおり通知します。

記

学科・コース名	受検番号	志 願 者 名	合 否

(注) 合否の欄には合格、不合格の別を記入する。

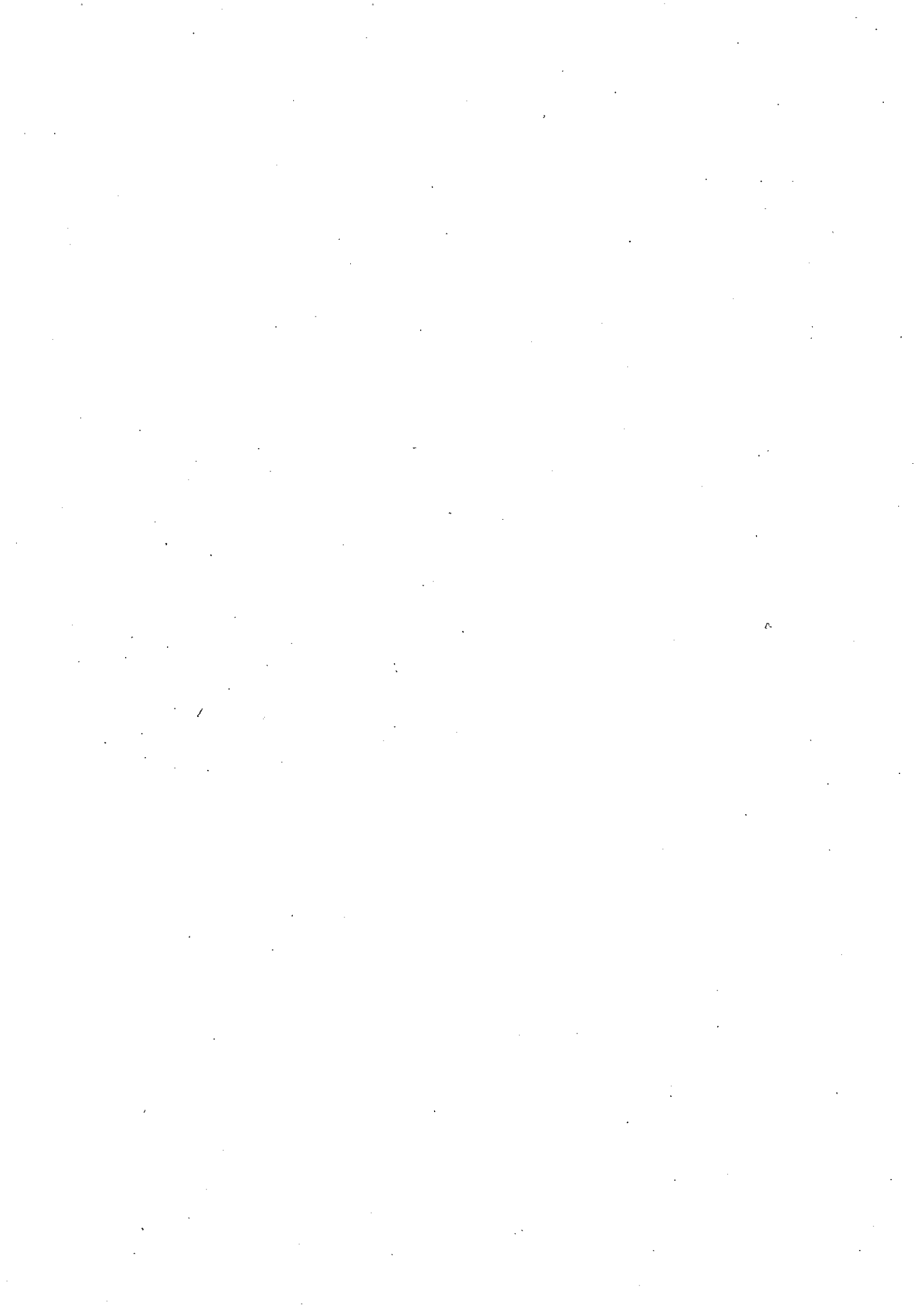

様式21

[前期選抜 ・ 連携型中高一貫教育に係る選抜 ・ スポーツ特別枠選抜 ・ 特別選抜]

合格内定通知書

令和6年2月15日

学校名

受検番号 番

名前 様

三重県立 高等学校長 印

あなたは、令和6年度三重県立高等学校

(前期選抜 ・ 連携型中高一貫教育に係る選抜 ・ スポーツ特別枠選抜 ・ 特別選抜)

において、選考の結果、

本校 課程の 科 において合格が内定したので通知します。
コース

については、次のことに十分留意してください。

- 1 合格内定通知書の交付を受けた者については、令和6年3月18日(月)午前9時30分から志願先高等学校及び三重県の専用ウェブページで、合格者として発表します。
- 2 合格内定通知書の交付を受けた者は、三重県立高等学校を改めて志願することはできません。



受 検 辞 退 届

令和 年 月 日

三重県立

高等学校長 宛て

受検番号

志願者名

保護者名

私は、貴校の 課程 科 へ志願しましたが、
コース

都合により、受検を辞退したいのでお届けします。

上記のことを了知していますので、よろしく申し上げます。

(※ 既に中学校等を卒業した志願者については、以下は記入及び押印をしない。)

令和 年 月 日

学校名

長 印



令和6年度三重県立特別支援学校入学者募集要項

令和6年度三重県立特別支援学校入学者募集要項

1 募集する学校及び学科

・盲学校	_____	高等部	普通科 保健理療科
		高等部専攻科	理療科 保健理療科
・聾学校	_____	幼稚部	
		高等部	普通科（Ⅰ類・Ⅱ類） 産業工芸科 ライフデザイン情報科
		高等部専攻科	産業工芸科 ライフデザイン情報科
・くわな特別支援学校	_____	高等部	普通科
・特別支援学校西日野にじ学園	_____	高等部	普通科
・稲葉特別支援学校	_____	高等部	普通科
・松阪あゆみ特別支援学校	_____	高等部	普通科
・特別支援学校玉城わかば学園	_____	高等部	普通科
・特別支援学校北勢きらら学園	_____	高等部	普通科
・城山特別支援学校	_____	高等部	普通科
・度会特別支援学校	_____	高等部	普通科
・杉の子特別支援学校	_____	高等部	普通科
・杉の子特別支援学校石薬師分校	_____	高等部	普通科
・特別支援学校伊賀つばさ学園	_____	高等部	普通科
・特別支援学校東紀州くろしお学園	_____	高等部	普通科
・特別支援学校東紀州くろしお学園おわせ分校	_____	高等部	普通科
・かがやき特別支援学校緑ヶ丘校	_____	高等部	普通科
・かがやき特別支援学校草の実校	_____	高等部	普通科

2 応募資格のある者

学校教育法施行令第22条の3に定める障がい者のうち、特別支援学校の当該部科における教育を必要とする者で、下記のうち幼稚部にあつては①に、高等部にあつては②に、高等部専攻科にあつては③に該当する者とする。また、原則として保護者の住所が県内にある者とする。

ただし、各特別支援学校の教育部門及び各特別支援学校へ志願できる区域は、表1のとおりとする。

- ① 令和6年4月1日現在で満3歳以上満5歳以下の者
- ②
 - ア 学校教育法第1条に規定する特別支援学校の中学部もしくは中学校もしくは義務教育学校を卒業した者又は令和6年3月卒業見込みの者又はこれと同等以上の学力を有する者
 - イ 学校教育法第1条に規定する中等教育学校の前期課程を修了した者又は令和6年3月修了見込みの者又はこれと同等以上の学力を有する者
- ③ 学校教育法第1条に規定する特別支援学校の高等部もしくは高等学校の卒業生もしくは令和6年3月卒業見込みの者又はこれと同等以上の学力を有する者

<表1> 各特別支援学校の設置教育部門及び志願できる区域

学 校 名	教育部門	志願できる区域
盲学校	視覚障がい	原則として保護者の住所が県内にある者
聾学校	聴覚障がい	原則として保護者の住所が県内にある者
くわな特別支援学校	知的障がい	原則として保護者の住所が桑名市、桑名郡、いなべ市、員弁郡にある者
特別支援学校西日野にじ学園	知的障がい	原則として保護者の住所が四日市市、三重郡にある者
稲葉特別支援学校	知的障がい	原則として保護者の住所が津市にある者
松阪あゆみ特別支援学校	知的障がい	原則として保護者の住所が松阪市、多気郡にある者
特別支援学校玉城わかば学園	知的障がい	原則として保護者の住所が伊勢市、鳥羽市、志摩市、度会郡にある者
特別支援学校北勢きらら学園	肢体不自由	原則として保護者の住所が四日市市、三重郡以北にある者
城山特別支援学校	肢体不自由	原則として保護者の住所が津市にある者
度会特別支援学校	肢体不自由	原則として保護者の住所が松阪市以南、志摩市、度会郡以北にある者
杉の子特別支援学校	肢体不自由	原則として保護者の住所が鈴鹿市、亀山市にある者及び独立行政法人国立病院機構鈴鹿病院に入院し治療を必要とする者
杉の子特別支援学校石薬師分校	知的障がい	原則として保護者の住所が鈴鹿市、亀山市にある者
特別支援学校伊賀つばさ学園	知的障がい 肢体不自由	原則として保護者の住所が伊賀市、名張市にある者
特別支援学校東紀州くろしお学園	知的障がい 肢体不自由	原則として保護者の住所が熊野市、南牟婁郡にある者
特別支援学校東紀州くろしお学園 おわせ分校	知的障がい 肢体不自由	原則として保護者の住所が尾鷲市、北牟婁郡にある者
かがやき特別支援学校緑ヶ丘校	病弱	原則として独立行政法人国立病院機構三重病院に入院し治療を必要とする者
かがやき特別支援学校草の実校	肢体不自由	原則として三重県立子ども心身発達医療センター（整形外科または小児整形外科）もしくは、独立行政法人国立病院機構三重病院に入院し治療を必要とする者

※障害児入所施設等に入所をしている者は、令和6年4月に居住を予定している区域にある特別支援学校を志願するものとする。

3 選考

(1) 入学願書等の受付期間

令和6年1月23日（火）から令和6年1月26日（金）まで

(2) 受付時間

9時から16時まで

(3) 出願書類及び提出先

原則として出身学校長が、志願する特別支援学校所定の入学出願書類を志願先特別支援学校長へ提出することとする。なお、提出の際には入学者選抜又は入学者選考事務に係る証明書（様式23）の提示を必要とする。

(4) 選考期日

令和6年2月6日（火）

(5) 選考内容

各特別支援学校の選考内容は以下のとおりとする。

学 校 名	選 考 内 容
盲学校	<普通科> 学力検査（国語・社会・数学・理科・英語）及び面接 ただし、A課程・B課程の志願者については、実態に合わせた諸検査及び面接 <保健医療科> 総合問題、小論文、面接及び運動機能検査 <高等部専攻科> 総合問題、小論文、面接及び運動機能検査 ※ 筆記が困難な者については、配慮申請に基づいて対応
聾学校	<幼稚部> 発達検査及び行動観察 <高等部> 学力検査（国語・社会・数学・理科・英語）及び面接 ただし、普通科Ⅱ類については、実態に合わせた学力検査及び面接 <高等部専攻科> 学力検査（国語・社会・数学・理科・職業）及び面接
くわな特別支援学校	実態に合わせた諸検査（作業能力検査等）及び面接
特別支援学校西日野にじ学園	実態に合わせた諸検査（作業能力検査等）及び面接
稲葉特別支援学校	実態に合わせた諸検査（作業能力検査等）及び面接
松阪あゆみ特別支援学校	実態に合わせた諸検査（作業能力検査等）及び面接
特別支援学校玉城わかば学園	実態に合わせた諸検査（作業能力検査等）及び面接
特別支援学校北勢きらら学園	実態に合わせた諸検査（学力検査、作業能力検査等）及び面接
城山特別支援学校	実態に合わせた諸検査（学力検査、作業能力検査等）及び面接

学 校 名	選 考 内 容
度会特別支援学校	実態に合わせた諸検査（学力検査、作業能力検査等）及び面接
杉の子特別支援学校	実態に合わせた諸検査（学力検査、作業能力検査等）及び面接
杉の子特別支援学校石薬師分校	実態に合わせた諸検査（作業能力検査等）及び面接
特別支援学校伊賀つばさ学園	実態に合わせた諸検査（学力検査、作業能力検査等）及び面接
特別支援学校東紀州くろしお学園	実態に合わせた諸検査（学力検査、作業能力検査等）及び面接
特別支援学校東紀州くろしお学園 おわせ分校	実態に合わせた諸検査（学力検査、作業能力検査等）及び面接
かがやき特別支援学校緑ヶ丘校	実態に合わせた諸検査（学力検査、作業能力検査等）及び面接
かがやき特別支援学校草の実校	実態に合わせた諸検査（学力検査、作業能力検査等）及び面接

(6) 選考場所

志願先特別支援学校で行う。

(7) その他

出願にあたっては、令和6年1月25日（木）までに、志願先特別支援学校において教育相談を必ず受けることとする。

(8) 追選考

① 追選考を受けられる者

志願先特別支援学校において教育相談を受けた者のうち、選考の当日に病気等のやむを得ない理由により、選考の一部またはすべてを受けられなかった者で、追選考を希望する者とする。

② 受検の手続き

令和6年2月7日（水）12時までに出身中学校等の校長を通して志願先特別支援学校長に追選考受検の旨を申し出る。手続きについては、各特別支援学校に問い合わせることとする。

③ 選考期日

令和6年2月13日（火）

④ 選考場所

志願先特別支援学校

4 合格者の決定及び発表

合格者は、各学校の入学者判定会議の審議に基づき、校長が決定する。

令和6年2月15日（木）9時30分から16時までに各特別支援学校において出身中学校長に結果通知書を手交するとともに、郵送により本人宛て通知を行う。なお、通知書を受領する際は入学者選抜又は入学者選考事務に係る証明書（様式23）の提示を必要とする。

合格の通知を受けた者は、他の三重県立特別支援学校または三重県立高等学校を改めて志願することとはできないものとする。

5 再募集

(1) 再募集を受けられる者

志願先特別支援学校において、令和6年1月25日（木）までに教育相談を受けた者のうち、再募集による選考を希望する者とする。なお、再募集による選考に出願した者で、高等学校後期選抜受検者のうち、合格の決定を受けた者は、出身中学校等の校長を通して志願先特別支援学校長に、速やかに再募集による選考の辞退を申し出るとともに、受検辞退届を提出することとする。

また、特別支援学校の再募集による選考を受検する者は、高等学校の再募集（全日制、昼間定時制）及び再募集以降に行う選抜を受検することはできないものとする。

(2) 再募集入学願書等の受付期間

令和6年2月22日（木）から令和6年2月28日（水）まで

(3) 受付時間

9時から16時まで

(4) 出願書類及び提出先

原則として出身学校長が、志願する特別支援学校所定の入学出願書類を志願先特別支援学校長へ提出することとする。なお、提出の際には、入学者選抜又は入学者選考事務に係る証明書（様式23）の提示を必要とする。

(5) 選考期日

令和6年3月19日（火）

(6) 選考内容

選考時の内容と同様

(7) 選考場所

志願先特別支援学校

(8) 合格者の決定及び発表

合格者は、各学校の入学者判定会議の審議に基づき、校長が決定する。

令和6年3月21日（木）9時30分から16時までに各特別支援学校において出身中学校長に結果通知書を手交するとともに、郵送により本人宛て通知を行う。なお、通知書を受領する際は入学者選抜又は入学者選考事務に係る証明書（様式23）の提示を必要とする。

(9) 追選考

再募集による選考の志願者のうち、選考の当日に病気等のやむを得ない理由により、選考を受けられなかった者、及び高等学校後期選抜の追検査を受検し合格とならなかった者を対象に実施する。受検者の状況に応じて、適宜学校において対応する。

6 その他

(1) 入学検定料、入学料及び授業料はいずれも無料とする。

(2) 家庭の生活状況に応じて、「特別支援学校への就学奨励に関する法律」の適用を受け、就学に必要な経費が支給される。

(3) 出願に必要な所定の用紙の請求及び問い合わせは、出願を希望する学校に行うこととする。

(4) 選考内容の詳細については、各学校に問い合わせることとする。

〈各校連絡先〉

- ・三重県立盲学校 〒514-0819 津市高茶屋四丁目 39-1
(電話 059-234-2188 FAX 059-234-2189)
- ・三重県立聾学校 〒514-0815 津市大字藤方 2304-2
(電話 059-226-4774 FAX 059-224-8252)
- ・三重県立くわな特別支援学校 〒511-0811 桑名市大字東方字尾弓田 1073
(電話 0594-87-6061 FAX 0594-25-1165)
- ・三重県立特別支援学校西日野にじ学園 〒510-0943 四日市市西日野町 4070-35
(電話 059-322-2558 FAX 059-322-2559)
- ・三重県立稲葉特別支援学校 〒514-1252 津市稲葉町字上野 4101
(電話 059-252-1221 FAX 059-252-1225)
- ・三重県立松阪あゆみ特別支援学校 〒515-0044 松阪市久保町 1846-195
(電話 0598-30-8170 FAX 0598-30-5066)
- ・三重県立特別支援学校玉城わかば学園 〒519-0427 度会郡玉城町宮古 726-17
(電話 0596-58-2716 FAX 0596-58-2918)
- ・三重県立特別支援学校北勢きらら学園 〒512-1203 四日市市下海老町字高松 161
(電話 059-327-0541 FAX 059-327-0543)
- ・三重県立城山特別支援学校 〒514-0818 津市城山一丁目 5-29
(電話 059-234-3431 FAX 059-234-3432)
- ・三重県立度会特別支援学校 〒516-2102 度会郡度会町大野木 1825
(電話 0596-62-0001 FAX 0596-62-0002)
- ・三重県立杉の子特別支援学校 〒513-0004 鈴鹿市加佐登三丁目 2-2
(電話 059-379-1611 FAX 059-379-1632)
- ・三重県立杉の子特別支援学校石薬師分校 〒513-0012 鈴鹿市石薬師町字寺東 452
(電話 059-373-2727 FAX 059-373-2728)
- ・三重県立特別支援学校伊賀つばさ学園 〒518-0616 名張市美旗町南西原 229-2
(電話 0595-67-1050 FAX 0595-65-9995)
- ・三重県立特別支援学校東紀州くろしお学園 〒519-4327 熊野市金山町 2496
(電話 0597-89-2623 FAX 0597-89-2920)
- ・三重県立特別支援学校東紀州くろしお学園
おわせ分校 〒519-3637 尾鷲市光ヶ丘 28-61
(電話 0597-23-1531 FAX 0597-23-1544)
- ・三重県立かがやき特別支援学校緑ヶ丘校 〒514-0125 津市大里窪田町 357
(電話 059-232-1139 FAX 059-232-0104)
- ・三重県立かがやき特別支援学校草の実校 〒514-0125 津市大里窪田町 340-5
(電話 059-253-2036 FAX 059-253-2061)

三重県立特別支援学校(高等部設置校) 配置図



令和6年度三重県立高等学校入学者選抜・三重県立特別支援学校入学者選考実施日程（詳細）

		高 等 学 校			特別支援学校【特】
月	日	全 日 制 課 程 【全】	定 時 制 課 程 【定】	通 信 制 課 程 【通】	
12	1	【全・定・通】Web出願システムによる前期選抜等入学願書受付期間 (令和5年12月1日～令和6年1月12日)			
1	12				
	13				
	14				
	15	【全・定・通】Web出願システムによる前期選抜等調査書受付期間 (1月15日～19日)			
	16				
	17				
	18				
	19				
	20				
	21				
	22				
	23	【全・定・通】前期選抜等の出願書類受付期間(1月23日～26日)			【特】願書等受付期間 (1月23日～1月26日)
	24				出願を希望する学校 への教育相談期間 1月25日まで
	25				
	26				
	27				
	28				
	29				
	30				
	31				
2	1	【全・定・通】Web出願システムによる後期選抜入学願書受付期間 (2月1日～21日)			
	2				
	3				
	4				
	5	【全・定】前期選抜等の検査(2月5日、6日) ※ 日程等の詳細については各高等学校が指定する。		【通】前期選抜の検査(2月5日)	【特】選考(2月6日)
	6				
	7				
	8				
	9				
	10				
	11	(建 国 記 念 の 日)			
	12	(振 替 休 日)			
	13	【全・定・通】前期選抜等の追検査(2月13日)			【特】追選考(2月13日)
	14				
	15	【全・定・通】前期選抜等の合格内定通知(2月15日)			【特】合格者発表(2月15日)
	16	【全・定・通】Web出願システムによる後期選抜調査書受付期間 (2月16日～27日)			
	17				
	18				
	19				
	20				
	21				
	22	【全】後期選抜出願書類 受付期間 (2月22日～28日)	【定・通】後期選抜出願書類 受付期間 (2月22日～27日)		【特】再募集 願書等受付期間 (2月22日～28日)
	23	(天 皇 誕 生 日)			
	24				
	25				
	26				
	27				
	28	【全・定】評定分布表提出締切(2月28日まで)			
	29	【全】Web出願システム による志願変更の 入学願書及び調査書 受付期間 (2月29日～3月6日)	【定・通】Web出願システムによる志願変更入学願書 調査書受付期間(2月29日～3月5日)		
3	1				
	2				
	3				
	4	【全】後期選抜の 志願変更書類 受付期間 (3月4日～6日)	【定・通】後期選抜の志願変更書類 受付期間 (3月4日～5日)		
	5				
	6				

		高等学 校			特別支援学校【特】		
月	日	全 日 制 課 程【全】	定 時 制 課 程【定】	通 信 制 課 程【通】			
3	7	木					
	8	金					
	9	土					
	10	日					
	11	月	【全・定・通】後 期 選 抜 の 検 査 (3月11日)				
	12	火					
	13	水					
	14	木					
	15	金					
	16	土					
	17	日					
	18	月	【全・定・通】合 格 者 の 発 表 (前期選抜等を含む。)				
			↑	【全・定】Web出願システムによる再募集の入学願書及び調査書受付期間 (3月18日～3月21日)	↑	【通】Web出願システムによる入学願書及び調査書の受付期間 (3月18日～4月1日)	
	19	火	↑	【全・定】追検査受検・再募集の出願書類受付期間 (3月19日～21日)	↑	【通】追検査受検の書類受付期間 (3月19日～21日)	【特】再募集の選考 (3月19日)
	20	水	(春 分 の 日)				
	21	木	↓		↓	【特】再募集の合格者発表 (3月21日)	
	22	金	【全・定】追検査・再募集の検査 (3月22日)		↓	【通】追検査 (3月22日)	
	23	土					
24	日						
25	月						
26	火	【全・定】追検査・再募集の合格者発表 (3月26日)		↓	【通】追検査の合格者発表 (3月26日)		
		↑	【(夜間)定】Web出願システムによる追加募集の入学願書及び調査書受付期間 追加募集の出願書類受付期間 (3月26日～27日)	↑	【通】再募集の出願書類受付期間 (3月26日～4月1日)		
27	水						
28	木		【(夜間)定】追加募集の検査 (3月28日)				
29	金		【(夜間)定】追加募集の合格者発表 (3月29日)				
30	土						
31	日						
4	1	月					
	2	火					
	3	水			【通】再募集の検査 (4月3日)		
	4	木					
	5	金					
	6	土					
	7	日					
	8	月					
	9	火					
	10	水					
	11	木			【通】再募集の合格発表 (4月11日までに通知)		

※ 土曜日、日曜日及び祝日は、窓口での出願書類等の受付を行わない。

※ 出願書類等の窓口受付時間は、校種、課程等で異なるので、実施要項及び募集要項で確認する。

令和6年度入学者用

三重県立高等学校入学者選抜実施要項
三重県立特別支援学校入学者募集要項

令和5年10月

三重県教育委員会

〒514-8570 三重県津市広明町13番地

<三重県立高等学校入学者選抜に関する問い合わせ先>

高校教育課 キャリア教育班

TEL 059-224-2913

URL <https://www.pref.mie.lg.jp/common/04/ci400002348.htm>

<三重県立特別支援学校入学者募集に関する問い合わせ先>

特別支援教育課

TEL 059-224-2961

URL <https://www.pref.mie.lg.jp/SHIENKYO/HP/index.htm>

報告2

令和6年度使用県立高等学校及び県立特別支援学校教科書の採択について

令和6年度使用県立高等学校及び県立特別支援学校教科書の採択について、別紙のとおり報告する。

令和5年9月4日提出

三重県教育委員会事務局
高校教育課長
特別支援教育課長

令和6年度使用県立高等学校及び県立特別支援学校教科書の採択について

1 教科書採択の流れ

- (1) 県立学校の教科書については、毎年採択替えを行うこととなっています。
(特別支援学校小学部・中学部の検定本については、小学校・中学校と同様に、4年に1度採択。)
- (2) 児童生徒の特性等に最も適した教科書を選定し、一層の公正確保を期するために、各校において、PTA等、外部の方も含めた校内選定委員会を設置し、協議のうえ、校長が県教育委員会に内申します。
- (3) 県教育委員会は、校長の内申を受け、教科書の採択を行います。

2 県立高等学校教科書の採択の概要

(1) 教科書について

高等学校で使用する教科書については、学習指導要領（平成30年文部科学省告示第68号）の適用を受ける生徒が使用する教科書は、「高等学校用教科書目録（令和6年度使用）」の第1部に登載されている教科書のうちから選定します。

また、学習指導要領（平成21年文部省告示第34号）の適用を受ける生徒が使用する教科書は、同目録の第2部に登載されている教科書のうちから選定します。なお、平成30年文部科学省告示第172号の特例に基づき、保健体育、芸術、福祉、体育、音楽及び美術については、同目録の第1部に搭載されている教科書のうちから選定することができます。

(2) 採択の状況

令和6年度用教科書の採択は、総数3,079点で昨年度からは60点減少しています。

3 県立特別支援学校教科書の採択の概要

(1) 教科書について

特別支援学校で使用する教科書は、児童生徒の障がいの種類や状態に応じて、以下の3つがあります。

検定本	・ 文部科学大臣の検定を経た教科書
著作本	・ 文部科学省が著作の名義を有する教科書 特別支援学校知的障害者用教科書（国語、算数・数学、音楽がある）、点字本等
一般図書	・ 学校教育法附則第9条に定める教科書 教育課程の編成の結果、検定本、著作本の使用が適当でない場合に使用

(2) 採択の状況

令和6年度使用教科書の採択は、総数3,439点で、内訳は、検定本1,415点、著作本505点、一般図書1,519点となっています。

学 部	検定本	著作本	一般図書	計
小学部	1,057	255	595	1,907
中学部	0	250	531	781
高等部	358	0	393	751
合 計	1,415	505	1,519	3,439
昨年度からの増減	+942	+8	-47	+903

令和6年度使用教科書採択一覧表(県立高等学校)

頁番号	学 校 名	設置課程	選定数
5	桑 名 全		52
7	桑 名 定		22
8	桑 名 西 全		37
9	桑 名 北 全		48
10	桑 名 工 業 全		49
11	いなべ総合学園 全		65
13	川 越 全		47
15	四 日 市 全		39
16	四 日 市 南 全		41
17	四 日 市 西 全		43
18	朝 明 全		42
19	四 日 市 四 郷 全		50
20	四 日 市 農 芸 全		39
21	四 日 市 工 業 全		58
22	四 日 市 工 業 定		40
23	四 日 市 中 央 工 業 全		60
24	四 日 市 商 業 全		41
25	北 星 定		59
26	北 星 通		37
27	菰 野 全		38
28	神 戸 全		45
29	白 子 全		49
30	石 薬 師 全		44
31	稲 生 全		50
32	飯 野 全		30
33	飯 野 定		40
34	亀 山 全		63
36	津 全		44
37	津 西 全		48
39	津 東 全		44
40	津 工 業 全		55
41	津 商 業 全		40
42	みえ夢学園 定		85
44	久 居 全		53

頁番号	学 校 名	設置課程	選定数
45	久 居 農 林 全		51
46	白 山 全		47
47	松 阪 全		45
48	松 阪 通		40
49	松 阪 工 業 全		52
50	松 阪 工 業 定		26
51	松 阪 商 業 全		49
52	飯 南 全		50
53	相 可 全		67
55	昂 学 園 全		37
56	宇 治 山 田 全		44
57	伊 勢 全		48
58	伊 勢 工 業 全		41
59	宇 治 山 田 商 業 全		46
60	伊 勢 ま な び 定		48
61	明 野 全		47
62	南伊勢(南勢校舎) 全		14
63	南伊勢(度会校舎) 全		28
64	鳥 羽 全		47
65	志 摩 全		42
66	水 産 全		39
67	上 野 全		47
68	上 野 定		24
69	伊 賀 白 鳳 全		92
71	あけぼの学園 全		34
72	名 張 青 峰 全		54
73	名 張 全		49
74	名 張 定		29
75	尾 鷲 全		88
77	尾 鷲 定		23
78	木 本 全		60
80	木 本 定		32
81	紀 南 全		42

令和6年度使用
県立高等学校教科書採択数

合計 3,079 点

※令和5年度使用県立高等学校教科書採択数 3,139点

種目 (教科)	科目名	発行者の		教科書の		書名
		番号	略称	記号	番号	
1	国語	現代の国語	183 第一	現国	713	高等学校 現代の国語
2	国語	言語文化	183 第一	言文	713	高等学校 言語文化
3	国語	論理国語	183 第一	論国	711	高等学校 論理国語
4	国語	古典探究	183 第一	古探	717	高等学校 古典探究 古文編
5	国語	古典探究	183 第一	古探	718	高等学校 古典探究 漢文編
6	地理歴史	地理総合	130 二宮	地総	704	地理総合 世界に学び地域へつなぐ
7	地理歴史	地理探究	46 帝国	地探	702	新詳地理探究
8	地理歴史	歴史総合	81 山川	歴総	707	歴史総合 近代から現代へ
9	地理歴史	日本史探究	81 山川	日探	705	詳説日本史
10	地理歴史	世界史探究	81 山川	世探	704	詳説世界史
11	地理歴史	地理総合 地理探究	46 帝国	地図	702	新詳高等地図
12	公民	公共	183 第一	公共	710	高等学校 公共
13	公民	倫理	35 清水	倫理	703	高等学校 新倫理
14	公民	政治・経済	7 実教	政経	702	詳述政治・経済
15	数学	数学Ⅰ	2 東書	数Ⅰ	702	数学Ⅰ Standard
16	数学 理数	数学Ⅰ 理数数学Ⅰ	104 数研	数Ⅰ	712	数学Ⅰ
17	数学	数学Ⅱ	2 東書	数Ⅱ	702	数学Ⅱ Standard
18	数学 理数	数学Ⅱ 理数数学Ⅰ	104 数研	数Ⅱ	709	数学Ⅱ
19	数学 理数	数学Ⅲ 理数数学Ⅱ	104 数研	数Ⅲ	708	数学Ⅲ
20	数学	数学A	2 東書	数A	702	数学A Standard
21	数学 理数	数学A 理数数学Ⅰ	104 数研	数A	712	数学A
22	数学 理数	数学B 理数数学Ⅱ	104 数研	数B	710	数学B
23	数学 理数	数学C 理数数学特論	104 数研	数C	708	数学C
24	理科	科学と人間生活	61 啓林館	科人	703	高等学校 科学と人間生活
25	理科 理数	物理基礎 理数物理	104 数研	物基	707	物理基礎
26	理科 理数	物理 理数物理	104 数研	物理	706	物理
27	理科 理数	化学基礎 理数化学	104 数研	化基	708	化学基礎
28	理科 理数	化学 理数化学	104 数研	化学	706	化学
29	理科 理数	生物基礎 理数生物	2 東書	生基	701	生物基礎
30	理科 理数	生物 理数生物	2 東書	生物	701	生物
31	理科 理数	地学基礎 理数地学	61 啓林館	地基	703	高等学校 地学基礎
32	保健体育	体育 保健	50 大修館	保体	701	現代高等保健体育
33	芸術	音楽Ⅰ	27 教芸	音Ⅰ	702	高校生の音楽1
34	芸術	音楽Ⅱ	17 教出	音Ⅱ	701	音楽Ⅱ Tutti+
35	芸術	美術Ⅰ	116 日文	美Ⅰ	702	高校生の美術1
36	芸術	美術Ⅱ	116 日文	美Ⅱ	702	高校生の美術2
37	芸術	書道Ⅰ	2 東書	書Ⅰ	701	書道Ⅰ
38	芸術	書道Ⅱ	2 東書	書Ⅱ	701	書道Ⅱ
39	外国語	英語コミュニケーションⅠ	104 数研	CⅠ	715	BLUE MARBLE English Communication I
40	外国語	英語コミュニケーションⅠ	104 数研	CⅠ	716	BIG DIPPER English Communication I
41	外国語	英語コミュニケーションⅡ	2 東書	CⅡ	702	Power On English Communication II
42	外国語	英語コミュニケーションⅡ	15 三省堂	CⅡ	707	CROWN English Communication II
43	外国語	英語コミュニケーションⅢ	61 啓林館	CⅢ	710	ELEMENT English Communication III
44	外国語	論理・表現Ⅰ	2 東書	論Ⅰ	701	NEW FAVORITE English Logic and Expression I
45	外国語	論理・表現Ⅱ	104 数研	論Ⅱ	710	EARTHRISE English Logic and Expression II Advanced
46	外国語	論理・表現Ⅲ	15 三省堂	論Ⅲ	703	CROWN Logic and Expression III
47	家庭	家庭基礎	7 実教	家基	705	家庭基礎 気づく力 築く未来

令和6年度使用県立高等学校教科用図書採択表

桑名 高等学校

全日 制課程

	種目 (教科)	科目名	発行者の		教科書の		書名
			番号	略称	記号	番号	
48	家庭	家庭総合	6	教図	家総	702	未来へつなく 家庭総合365
49	情報	情報 I	7	実教	情 I	706	図説情報 I
50	情報	情報 I	104	数研	情 I	708	高等学校 情報 I
51	家庭	フードデザイン	7	実教	家庭	703	フードデザイン
52	看護	基礎看護	7	実教	看護	701	基礎看護

種目 (教科)	科目名	発行者の		教科書の		書名
		番号	略称	記号	番号	
1 国語	現代の国語	50	大修館	現国	707	新編 現代の国語
2 国語	言語文化	50	大修館	言文	706	新編 言語文化
3 国語	国語表現	2	東書	国表	702	国語表現
4 地理歴史	地理総合	46	帝国	地総	707	高校生の地理総合
5 地理歴史	歴史総合	183	第一	歴総	711	高等学校 新歴史総合 過去との対話、つなぐ未来
6 地理歴史	地理総合	46	帝国	地図	702	新詳高等地図
7 公民	公共	46	帝国	公共	707	高等学校 公共
8 公民	政治・経済	7	実教	政経	313	最新政治・経済 新訂版
9 数学	数学Ⅰ	7	実教	数Ⅰ	708	高校数学Ⅰ
10 数学	数学A	7	実教	数A	323	高校数学A 新訂版
11 理科	生物基礎	61	啓林館	生基	706	i版 生物基礎
12 理科	地学基礎	61	啓林館	地基	703	高等学校 地学基礎
13 保健体育	体育 保健	50	大修館	保体	701	現代高等保健体育
14 芸術	音楽Ⅰ	17	教出	音Ⅰ	701	音楽Ⅰ Tutti+
15 芸術	音楽Ⅱ	17	教出	音Ⅱ	701	音楽Ⅱ Tutti+
16 外国語	英語コミュニケーションⅠ	9	開隆堂	CⅠ	704	Amity English Communication I
17 外国語	英語コミュニケーションⅡ	9	開隆堂	CⅡ	704	Amity English Communication II
18 外国語	英語会話	2	東書	英会	301	Hello there! English Conversation
19 家庭	家庭基礎	7	実教	家基	707	図説家庭基礎
20 情報	情報Ⅰ	7	実教	情Ⅰ	706	図説情報Ⅰ
21 情報	情報Ⅱ	7	実教	情Ⅱ	702	情報Ⅱ
22 情報	情報デザイン	7	実教	情報	309	情報デザイン

種目 (教科)	科目名	発行者の		教科書の		書名	
		番号	略称	記号	番号		
1	国語	現代の国語	183	第一	現国	715	高等学校 標準現代の国語
2	国語	言語文化	183	第一	言文	715	高等学校 標準言語文化
3	国語	論理国語	50	大修館	論国	706	新編 論理国語
4	国語	古典探究	183	第一	古探	719	高等学校 精選古典探究
5	地理歴史	地理総合	130	二宮	地総	705	わたしたちの地理総合 世界から日本へ
6	地理歴史	地理探究	130	二宮	地探	703	地理探究
7	地理歴史	歴史総合	46	帝国	歴総	706	明解 歴史総合
8	地理歴史	日本史探究	81	山川	日探	705	詳説日本史
9	地理歴史	世界史探究	81	山川	世探	704	詳説世界史
10	地理歴史	地理総合 地理探究	46	帝国	地図	702	新詳高等地図
11	公民	公共	7	実教	公共	704	公共
12	公民	政治・経済	7	実教	政経	703	最新政治・経済
13	数学	数学Ⅰ	104	数研	数Ⅰ	714	新編 数学Ⅰ
14	数学	数学Ⅱ	104	数研	数Ⅱ	711	新編 数学Ⅱ
15	数学	数学Ⅲ	104	数研	数Ⅲ	709	高等学校 数学Ⅲ
16	数学	数学A	104	数研	数A	714	新編 数学A
17	数学	数学B	104	数研	数B	712	新編 数学B
18	数学	数学C	104	数研	数C	710	新編 数学C
19	理科	物理基礎	104	数研	物基	708	新編 物理基礎
20	理科	物理	104	数研	物理	706	物理
21	理科	化学基礎	104	数研	化基	708	化学基礎
22	理科	化学	104	数研	化学	706	化学
23	理科	生物基礎	61	啓林館	生基	705	高等学校 生物基礎
24	理科	生物	61	啓林館	生物	703	高等学校 生物
25	保健体育	体育 保健	50	大修館	保体	701	現代高等保健体育
26	芸術	音楽Ⅰ	27	教芸	音Ⅰ	703	MOUSA1
27	芸術	音楽Ⅱ	27	教芸	音Ⅱ	703	MOUSA2
28	芸術	美術Ⅰ	116	日文	美Ⅰ	702	高校生の美術1
29	芸術	美術Ⅱ	38	光村	美Ⅱ	701	美術2
30	芸術	書道Ⅰ	38	光村	書Ⅰ	705	書Ⅰ
31	芸術	書道Ⅱ	38	光村	書Ⅱ	704	書Ⅱ
32	外国語	英語コミュニケーションⅠ	61	啓林館	CⅠ	713	LANDMARK English Communication I
33	外国語	英語コミュニケーションⅡ	15	三省堂	CⅡ	708	MY WAY English Communication II
34	外国語	英語コミュニケーションⅢ	15	三省堂	CⅢ	706	MY WAY English Communication III
35	外国語	論理・表現Ⅰ	212	桐原	論Ⅰ	714	FACTBOOK English Logic and Expression I
36	家庭	家庭基礎	6	教図	家基	703	家庭基礎 つながる暮らし 共に創る未来
37	情報	情報Ⅰ	7	実教	情Ⅰ	705	最新情報Ⅰ

種目 (教科)	科目名	発行者の		教科書の		書名
		番号	略称	記号	番号	
1	国語	現代の国語	2 東書	現国	701	新編現代の国語
2	国語	言語文化	2 東書	言文	701	新編言語文化
3	国語	論理国語	50 大修館	論国	706	新編 論理国語
4	国語	文学国語	50 大修館	文国	705	新編 文学国語
5	国語	国語表現	50 大修館	国表	701	国語表現
6	国語	古典探究	183 第一	古探	719	高等学校 精選古典探究
7	地理歴史	地理総合	46 帝国	地総	707	高校生の地理総合
8	地理歴史	地理探究	46 帝国	地探	702	新詳地理探究
9	地理歴史	歴史総合	7 実教	歴総	704	歴史総合
10	地理歴史	日本史探究	2 東書	日探	701	日本史探究
11	地理歴史	日本史探究	81 山川	日探	705	詳説日本史
12	地理歴史	世界史探究	81 山川	世探	705	高校世界史
13	地理歴史	地理総合 地理探究	46 帝国	地図	702	新詳高等地図
14	公民	倫理	183 第一	倫理	705	高等学校 倫理
15	数学	数学Ⅰ	104 数研	数Ⅰ	715	最新 数学Ⅰ
16	数学	数学Ⅱ	104 数研	数Ⅱ	712	最新 数学Ⅱ
17	数学	数学Ⅲ	104 数研	数Ⅲ	711	最新 数学Ⅲ
18	数学	数学A	104 数研	数A	715	最新 数学A
19	数学	数学B	104 数研	数B	713	最新 数学B
20	数学	数学C	104 数研	数C	711	最新 数学C
21	理科	科学と人間生活	61 啓林館	科人	703	高等学校 科学と人間生活
22	理科	物理基礎	2 東書	物基	702	新編物理基礎
23	理科	物理基礎	104 数研	物基	708	新編 物理基礎
24	理科	物理	104 数研	物理	706	物理
25	理科	化学基礎	2 東書	化基	701	化学基礎
26	理科	化学基礎	2 東書	化基	702	新編化学基礎
27	理科	化学	2 東書	化学	701	化学 Vol.1 理論編
28	理科	化学	2 東書	化学	702	化学 Vol.2 物質編
29	理科	生物基礎	104 数研	生基	708	高等学校 生物基礎
30	理科	生物	104 数研	生物	704	生物
31	理科	地学基礎	183 第一	地基	705	高等学校 地学基礎
32	保健体育	体育 保健	50 大修館	保体	702	新高等保健体育
33	芸術	音楽Ⅰ	27 教芸	音Ⅰ	703	MOUSA1
34	芸術	音楽Ⅱ	27 教芸	音Ⅱ	703	MOUSA2
35	芸術	音楽Ⅲ	27 教芸	音Ⅲ	701	Joy of Music
36	芸術	美術Ⅰ	38 光村	美Ⅰ	701	美術1
37	芸術	美術Ⅱ	38 光村	美Ⅱ	701	美術2
38	芸術	美術Ⅲ	38 光村	美Ⅲ	701	美術3
39	外国語	英語コミュニケーションⅠ	104 数研	CⅠ	717	COMET English Communication I
40	外国語	英語コミュニケーションⅡ	104 数研	CⅡ	717	COMET English Communication II
41	外国語	論理・表現Ⅰ	9 開隆堂	論Ⅰ	702	Amity English Logic and Expression I
42	家庭	家庭基礎	7 実教	家基	707	図説家庭基礎
43	情報	情報Ⅰ	7 実教	情Ⅰ	705	最新情報Ⅰ
44	情報	情報Ⅱ	7 実教	情Ⅱ	702	情報Ⅱ
45	商業	簿記	7 実教	商業	709	新簿記
46	商業	情報処理	7 実教	商業	716	情報処理 Prologue of Computer
47	家庭	保育基礎	7 実教	家庭	707	保育基礎
48	家庭	フードデザイン	7 実教	家庭	703	フードデザイン

種目 (教科)	科目名	発行者の		教科書の		書名
		番号	略称	記号	番号	
1	国語	2	東書	現国	701	新編現代の国語
2	国語	183	第一	言文	715	高等学校 標準言語文化
3	国語	15	三省堂	文国	703	新 文学国語
4	地理歴史	46	帝国	地総	707	高校生の地理総合
5	地理歴史	46	帝国	歴総	706	明解 歴史総合
6	地理歴史	46	帝国	地図	703	標準高等地図
7	公民	46	帝国	公共	707	高等学校 公共
8	数学	104	数研	数I	715	最新 数学I
9	数学	104	数研	数II	719	新 高校の数学II
10	数学	104	数研	数II	711	新編 数学II
11	数学	104	数研	数A	714	新編 数学A
12	数学	104	数研	数C	710	新編 数学C
13	理科	104	数研	科人	704	科学と人間生活
14	理科	2	東書	物基	702	新編物理基礎
15	理科	2	東書	物理	701	物理
16	理科	104	数研	化基	710	新編 化学基礎
17	保健体育	50	大修館	保体	701	現代高等保健体育
18	芸術	116	日文	美I	702	高校生の美術1
19	外国語	9	開隆堂	C I	704	Amity English Communication I
20	外国語	9	開隆堂	C II	704	Amity English Communication II
21	外国語	104	数研	C III	715	COMET English Communication III
22	家庭	7	実教	家基	705	家庭基礎 気づく力 築く未来
23	工業	7	実教	工業	701	工業技術基礎
24	工業	7	実教	工業	702	機械製図
25	工業	7	実教	工業	703	電気製図
26	工業	7	実教	工業	704	電子製図
27	工業	7	実教	工業	718	工業情報数理
28	工業	7	実教	工業	719	精選工業情報数理
29	工業	7	実教	工業	754	工業環境技術
30	工業	7	実教	工業	708	機械工作1
31	工業	7	実教	工業	709	機械工作2
32	工業	7	実教	工業	710	機械設計1
33	工業	7	実教	工業	711	機械設計2
34	工業	7	実教	工業	763	原動機
35	工業	7	実教	工業	736	電子機械
36	工業	7	実教	工業	712	自動車工学1
37	工業	7	実教	工業	713	自動車工学2
38	工業	7	実教	工業	720	電気回路1
39	工業	7	実教	工業	721	電気回路2
40	工業	7	実教	工業	738	電気機器
41	工業	7	実教	工業	740	電力技術1
42	工業	7	実教	工業	741	電力技術2
43	工業	7	実教	工業	744	電子技術
44	工業	7	実教	工業	764	電子計測制御
45	工業	7	実教	工業	746	プログラミング技術
46	工業	7	実教	工業	747	ハードウェア技術
47	工業	7	実教	工業	766	ソフトウェア技術
48	工業	7	実教	工業	767	コンピュータシステム技術
49	工業	7	実教	工業	733	材料工学

種目 (教科)	科目名	発行者の		教科書の		書名	
		番号	略称	記号	番号		
1	国語	現代の国語	183 第一	現国	715	高等学校	標準現代の国語
2	国語	言語文化	183 第一	言文	715	高等学校	標準言語文化
3	国語	論理国語	183 第一	論国	712	高等学校	標準論理国語
4	国語	文学国語	183 第一	文国	710	高等学校	標準文学国語
5	国語	古典探究	183 第一	古探	720	高等学校	標準古典探究
6	地理歴史	地理総合	2 東書	地総	701	地理総合	
7	地理歴史	地理探究	130 二宮	地探	703	地理探究	
8	地理歴史	歴史総合	7 実教	歴総	703	詳述歴史総合	
9	地理歴史	日本史探究	81 山川	日探	705	詳説日本史	
10	地理歴史	世界史探究	81 山川	世探	704	詳説世界史	
11	地理歴史	地理総合 地理探究	46 帝国	地図	703	標準高等地図	
12	公民	公共	7 実教	公共	704	公共	
13	公民	政治・経済	7 実教	政経	702	詳述政治・経済	
14	数学	数学Ⅰ	104 数研	数Ⅰ	714	新編 数学Ⅰ	
15	数学	数学Ⅱ	104 数研	数Ⅱ	711	新編 数学Ⅱ	
16	数学	数学Ⅲ	104 数研	数Ⅲ	710	新編 数学Ⅲ	
17	数学	数学A	104 数研	数A	714	新編 数学A	
18	数学	数学B	104 数研	数B	712	新編 数学B	
19	数学	数学C	104 数研	数C	710	新編 数学C	
20	理科	科学と人間生活	2 東書	科人	701	科学と人間生活	
21	理科	物理基礎	183 第一	物基	709	高等学校 物理基礎	
22	理科	物理	104 数研	物理	706	物理	
23	理科	化学基礎	2 東書	化基	701	化学基礎	
24	理科	化学	2 東書	化学	701	化学 Vol.1 理論編	
25	理科	化学	2 東書	化学	702	化学 Vol.2 物質編	
26	理科	生物基礎	104 数研	生基	709	新編 生物基礎	
27	理科	生物	104 数研	生物	704	生物	
28	保健体育	体育 保健	50 大修館	保体	702	新高等保健体育	
29	芸術	音楽Ⅰ	27 教芸	音Ⅰ	702	高校生の音楽1	
30	芸術	音楽Ⅱ	27 教芸	音Ⅱ	702	高校生の音楽2	
31	芸術	音楽Ⅲ	27 教芸	音Ⅲ	701	Joy of Music	
32	芸術	美術Ⅰ	116 日文	美Ⅰ	702	高校生の美術1	
33	芸術	美術Ⅱ	116 日文	美Ⅱ	702	高校生の美術2	
34	芸術	美術Ⅲ	116 日文	美Ⅲ	702	高校生の美術3	
35	芸術	書道Ⅰ	17 教出	書Ⅰ	704	書道Ⅰ	
36	芸術	書道Ⅱ	17 教出	書Ⅱ	703	書道Ⅱ	
37	芸術	書道Ⅲ	38 光村	書Ⅲ	703	書道Ⅲ	
38	外国語	英語コミュニケーションⅠ	104 数研	CⅠ	716	BIG DIPPER English Communication I	
39	外国語	英語コミュニケーションⅡ	104 数研	CⅡ	716	BIG DIPPER English Communication II	
40	外国語	英語コミュニケーションⅢ	104 数研	CⅢ	714	BIG DIPPER English Communication III	
41	外国語	論理・表現Ⅰ	104 数研	論Ⅰ	712	BIG DIPPER English Logic and Expression I	
42	家庭	家庭基礎	7 実教	家基	707	図説家庭基礎	
43	情報	情報Ⅰ	7 実教	情Ⅰ	703	高校情報Ⅰ Python	
44	情報	情報Ⅱ	7 実教	情Ⅱ	702	情報Ⅱ	
45	農業	農業と環境	7 実教	農業	701	農業と環境	
46	工業	測量	7 実教	工業	715	測量	
47	工業	製図	7 実教	工業	731	デザイン製図	
48	工業	デザイン実践	7 実教	工業	735	デザイン実践	
49	商業	簿記	7 実教	商業	709	新簿記	
50	商業	財務会計Ⅰ	7 実教	商業	728	新財務会計Ⅰ	
51	商業	原価計算	7 実教	商業	720	原価計算	
52	商業	ソフトウェア活用	7 実教	商業	736	ソフトウェア活用	
53	家庭	保育基礎	7 実教	家庭	707	保育基礎	
54	家庭	ファッション造形基礎	7 実教	家庭	705	ファッション造形基礎	
55	家庭	フードデザイン	7 実教	家庭	703	フードデザイン	
56	家庭	保育実践	7 実教	家庭	709	保育実践	
57	情報	情報セキュリティ	7 実教	情報	704	情報セキュリティ	
58	情報	情報システムのプログラミング	179 電機大	情報	703	情報システムのプログラミング	
59	情報	ネットワークシステム	7 実教	情報	706	ネットワークシステム	
60	情報	データベース	7 実教	情報	707	データベース	

	種目 (教科)	科目名	発行者の		教科書の		書名
			番号	略称	記号	番号	
61	福祉	社会福祉基礎	7	実教	福祉	701	社会福祉基礎
62	福祉	介護福祉基礎	7	実教	福祉	702	介護福祉基礎
63	福祉	コミュニケーション 技術	7	実教	福祉	705	コミュニケーション技術
64	福祉	生活支援技術	7	実教	福祉	703	生活支援技術
65	福祉	こころとからだの 理解	7	実教	福祉	704	こころとからだの理解

種目 (教科)	科目名	発行者の		教科書の		書名
		番号	略称	記号	番号	
1	国語	現代の国語	183 第一	現国	713	高等学校 現代の国語
2	国語	言語文化	183 第一	言文	713	高等学校 言語文化
3	国語	論理国語	15 三省堂	論国	703	精選 論理国語
4	国語	国語表現	50 大修館	国表	701	国語表現
5	国語	古典探究	15 三省堂	古探	704	精選 古典探究 古文編
6	国語	古典探究	15 三省堂	古探	705	精選 古典探究 漢文編
7	地理歴史	地理総合	46 帝国	地総	703	高等学校 新地理総合
8	地理歴史	地理探究	46 帝国	地探	702	新詳地理探究
9	地理歴史	歴史総合	81 山川	歴総	707	歴史総合 近代から現代へ
10	地理歴史	日本史探究	81 山川	日探	705	詳説日本史
11	地理歴史	世界史探究	81 山川	世探	704	詳説世界史
12	地理歴史	地理探究	2 東書	地図	701	新高等地図
13	地理歴史	地理総合	46 帝国	地図	702	新詳高等地図
14	公民	公共	183 第一	公共	710	高等学校 公共
15	公民	倫理	2 東書	倫理	701	倫理
16	公民	政治・経済	2 東書	政経	701	政治・経済
17	数学 理数	数学Ⅰ 理数数学Ⅰ	104 数研	数Ⅰ	717	NEXT 数学Ⅰ
18	数学 理数	数学Ⅱ 理数数学Ⅰ 理数数学Ⅱ	104 数研	数Ⅱ	713	NEXT 数学Ⅱ
19	数学 理数	数学Ⅲ 理数数学Ⅱ	104 数研	数Ⅲ	712	NEXT 数学Ⅲ
20	数学 理数	数学A 理数数学Ⅰ	104 数研	数A	717	NEXT 数学A
21	数学 理数	数学B 理数数学Ⅱ	104 数研	数B	715	NEXT 数学B
22	数学 理数	数学C 理数数学Ⅱ 理数数学特論	104 数研	数C	712	NEXT 数学C
23	理科	物理基礎	183 第一	物基	709	高等学校 物理基礎
24	理科	物理	183 第一	物理	709	高等学校 物理
25	理科	化学基礎	104 数研	化基	710	新編 化学基礎
26	理科	化学	183 第一	化学	708	高等学校 化学
27	理科	生物基礎	104 数研	生基	708	高等学校 生物基礎
28	理科	生物	104 数研	生物	704	生物
29	理科	地学基礎	104 数研	地基	704	高等学校 地学基礎
30	保健体育	体育 保健	50 大修館	保体	702	新高等保健体育
31	芸術	音楽Ⅰ	89 友社	音Ⅰ	704	ON! 1
32	芸術	音楽Ⅱ	89 友社	音Ⅱ	704	ON! 2
33	芸術	音楽Ⅲ	89 友社	音Ⅲ	702	ON! 3
34	芸術	美術Ⅰ	116 日文	美Ⅰ	702	高校生の美術1
35	芸術	美術Ⅱ	116 日文	美Ⅱ	702	高校生の美術2
36	芸術	美術Ⅲ	116 日文	美Ⅲ	702	高校生の美術3
37	芸術	書道Ⅰ	17 教出	書Ⅰ	704	書道Ⅰ
38	芸術	書道Ⅱ	17 教出	書Ⅱ	703	書道Ⅱ
39	芸術	書道Ⅲ	6 教図	書Ⅲ	702	書Ⅲ
40	外国語 英語	英語コミュニケーションⅠ 総合英語Ⅰ	212 桐原	CⅠ	723	Heartening English Communication I
41	外国語 英語	英語コミュニケーションⅡ 総合英語Ⅱ	212 桐原	CⅡ	722	Heartening English Communication II
42	外国語 英語	英語コミュニケーションⅢ 総合英語Ⅲ	212 桐原	CⅢ	720	Heartening English Communication III
43	外国語 英語	論理・表現Ⅰ ディベート・ディス カッションⅠ	212 桐原	論Ⅰ	714	FACTBOOK English Logic and Expression I
44	外国語 英語	論理・表現Ⅱ ディベート・ディス カッションⅡ	212 桐原	論Ⅱ	714	FACTBOOK English Logic and Expression II
45	外国語 英語	論理・表現Ⅲ エッセイ・ライティ ングⅠ エッセイ・ライティ ングⅡ	212 桐原	論Ⅲ	710	FACTBOOK English Logic and Expression III

令和6年度使用県立高等学校教科用図書採択表

川越 高等学校

全日 制課程

	種目 (教科)	科目名	発行者の		教科書の		書名
			番号	略称	記号	番号	
46	家庭	家庭基礎	7	実教	家基	707	図説家庭基礎
47	情報	情報 I	7	実教	情 I	705	最新情報 I

1	種目 (教科)	科目名	発行者の		教科書の		書名
			番号	略称	記号	番号	
1	国語	現代の国語	143	筑摩	現国	712	現代の国語
2	国語	言語文化	143	筑摩	言文	712	言語文化
3	国語	論理国語	143	筑摩	論国	710	論理国語
4	国語	古典探究	143	筑摩	古探	715	古典探究 古文編
5	国語	古典探究	143	筑摩	古探	716	古典探究 漢文編
6	地理歴史	地理総合	130	二宮	地総	704	地理総合 世界に学び地域へつなぐ
7	地理歴史	地理探究	130	二宮	地探	703	地理探究
8	地理歴史	歴史総合	81	山川	歴総	708	現代の歴史総合 みる・読みとく・考える
9	地理歴史	日本史探究	81	山川	日探	705	詳説日本史
10	地理歴史	世界史探究	2	東書	世探	701	世界史探究
11	地理歴史	地理総合 地理探究	46	帝国	地図	702	新詳高等地図
12	公民	公共	7	実教	公共	703	詳述公共
13	数学	数学Ⅰ	104	数研	数Ⅰ	712	数学Ⅰ
14	数学	数学Ⅱ	104	数研	数Ⅱ	709	数学Ⅱ
15	数学	数学Ⅲ	104	数研	数Ⅲ	708	数学Ⅲ
16	数学	数学A	104	数研	数A	712	数学A
17	数学	数学B	104	数研	数B	710	数学B
18	数学	数学C	104	数研	数C	708	数学C
19	理数	理数物理	61	啓林館	物理	703	高等学校 物理
20	理数	理数化学	2	東書	化学	701	化学 Vol.1 理論編
21	理数	理数化学	2	東書	化学	702	化学 Vol.2 物質編
22	理数	理数生物	183	第一	生物	705	高等学校 生物
23	保健体育	体育 保健	50	大修館	保体	701	現代高等保健体育
24	芸術	音楽Ⅰ	27	教芸	音Ⅰ	703	MOUSA1
25	芸術	音楽Ⅱ	27	教芸	音Ⅱ	703	MOUSA2
26	芸術	音楽Ⅲ	27	教芸	音Ⅲ	701	Joy of Music
27	芸術	美術Ⅰ	116	日文	美Ⅰ	702	高校生の美術1
28	芸術	美術Ⅱ	116	日文	美Ⅱ	702	高校生の美術2
29	芸術	美術Ⅲ	116	日文	美Ⅲ	702	高校生の美術3
30	芸術	書道Ⅰ	38	光村	書Ⅰ	705	書Ⅰ
31	芸術	書道Ⅱ	38	光村	書Ⅱ	704	書Ⅱ
32	芸術	書道Ⅲ	6	教図	書Ⅲ	702	書Ⅲ
33	外国語	英語コミュニケーションⅠ	15	三省堂	CⅠ	707	CROWN English Communication I
34	外国語 英語	英語コミュニケーションⅡ 総合英語Ⅱ	15	三省堂	CⅡ	707	CROWN English Communication II
35	外国語 英語	英語コミュニケーションⅢ 総合英語Ⅲ	15	三省堂	CⅢ	705	CROWN English Communication III
36	外国語 英語	論理・表現Ⅰ エッセイライティングⅠ	15	三省堂	論Ⅰ	704	CROWN Logic and Expression I
37	外国語 英語	論理・表現Ⅱ ディベート・ディスカッションⅠ	15	三省堂	論Ⅱ	704	CROWN Logic and Expression II
38	外国語 英語	論理・表現Ⅲ エッセイライティングⅡ	15	三省堂	論Ⅲ	703	CROWN Logic and Expression III
39	家庭	家庭基礎	7	実教	家基	707	図説家庭基礎

種目 (教科)	科目名	発行者の		教科書の		書名
		番号	略称	記号	番号	
1	国語	現代の国語	183 第一	現国	713	高等学校 現代の国語
2	国語	言語文化	183 第一	言文	713	高等学校 言語文化
3	国語	論理国語	183 第一	論国	711	高等学校 論理国語
4	国語	古典探究	183 第一	古探	717	高等学校 古典探究 古文編
5	国語	古典探究	183 第一	古探	718	高等学校 古典探究 漢文編
6	地理歴史	地理総合	130 二宮	地総	705	わたしたちの地理総合 世界から日本へ
7	地理歴史	地理探究	130 二宮	地探	703	地理探究
8	地理歴史	歴史総合	46 帝国	歴総	706	明解 歴史総合
9	地理歴史	日本史探究	81 山川	日探	705	詳説日本史
10	地理歴史	世界史探究	81 山川	世探	704	詳説世界史
11	地理歴史	地理総合 地理探究	46 帝国	地図	702	新詳高等地図
12	公民	公共	7 実教	公共	703	詳述公共
13	公民	倫理	7 実教	倫理	702	詳述倫理
14	公民	政治・経済	183 第一	政経	706	高等学校 政治・経済
15	数学 理数	数学Ⅰ 理数数学Ⅰ	104 数研	数Ⅰ	712	数学Ⅰ
16	数学 理数	数学Ⅱ 理数数学Ⅰ	104 数研	数Ⅱ	709	数学Ⅱ
17	数学 理数	数学Ⅲ 理数数学Ⅱ	104 数研	数Ⅲ	708	数学Ⅲ
18	数学 理数	数学A 理数数学Ⅰ	104 数研	数A	712	数学A
19	数学 理数	数学B 理数数学Ⅱ 理数数学特論	104 数研	数B	710	数学B
20	数学 理数	数学C 理数数学特論	104 数研	数C	708	数学C
21	理科	物理基礎	104 数研	物基	707	物理基礎
22	理科 理数	物理 理数物理	104 数研	物理	706	物理
23	理科	化学基礎	61 啓林館	化基	706	高等学校 化学基礎
24	理科 理数	化学 理数化学	61 啓林館	化学	705	高等学校 化学
25	理科	生物基礎	104 数研	生基	707	生物基礎
26	理科 理数	生物 理数生物	183 第一	生物	705	高等学校 生物
27	保健体育	体育 保健	50 大修館	保体	701	現代高等保健体育
28	芸術	音楽Ⅰ	27 教芸	音Ⅰ	702	高校生の音楽1
29	芸術	音楽Ⅱ	27 教芸	音Ⅱ	703	MOUSA2
30	芸術	美術Ⅰ	116 日文	美Ⅰ	703	高校美術
31	芸術	美術Ⅱ	38 光村	美Ⅱ	701	美術2
32	芸術	書道Ⅰ	17 教出	書Ⅰ	704	書道Ⅰ
33	芸術	書道Ⅱ	17 教出	書Ⅱ	703	書道Ⅱ
34	外国語	英語コミュニケーションⅠ	212 桐原	CⅠ	723	Heartening English CommunicationⅠ
35	外国語	英語コミュニケーションⅡ	61 啓林館	CⅡ	713	LANDMARK English CommunicationⅡ
36	外国語	英語コミュニケーションⅢ	15 三省堂	CⅢ	705	CROWN English CommunicationⅢ
37	外国語	論理・表現Ⅰ	61 啓林館	論Ⅰ	708	Vision Quest English Logic and ExpressionⅠ Advanced
38	外国語	論理・表現Ⅱ	61 啓林館	論Ⅱ	708	Vision Quest English Logic and ExpressionⅡ Ace
39	外国語	論理・表現Ⅲ	61 啓林館	論Ⅲ	706	Vision Quest English Logic and ExpressionⅢ
40	家庭 情報	家庭基礎	6 教図	家基	703	家庭基礎 つながる暮らし 共に創る未来
41	情報	情報Ⅰ	2 東書	情Ⅰ	702	情報Ⅰ Step Forward!

種目 (教科)	科目名	発行者の		教科書の		書名	
		番号	略称	記号	番号		
1	国語	現代の国語	104	数研	現国	708	現代の国語
2	国語	言語文化	104	数研	言文	707	言語文化
3	国語	論理国語	104	数研	論国	708	論理国語
4	国語	古典探究	104	数研	古探	711	高等学校 古典探究
5	地理歴史	地理総合	46	帝国	地総	703	高等学校 新地理総合
6	地理歴史	地理探究	46	帝国	地探	702	新詳地理探究
7	地理歴史	歴史総合	81	山川	歴総	707	歴史総合 近代から現代へ
8	地理歴史	日本史探究	81	山川	日探	705	詳説日本史
9	地理歴史	世界史探究	81	山川	世探	704	詳説世界史
10	地理歴史	地理総合 地理探究	46	帝国	地図	702	新詳高等地図
11	公民	公共	7	実教	公共	703	詳述公共
12	公民	政治・経済	7	実教	政経	702	詳述政治・経済
13	数学	数学Ⅰ	104	数研	数Ⅰ	713	高等学校 数学Ⅰ
14	数学	数学Ⅱ	104	数研	数Ⅱ	710	高等学校 数学Ⅱ
15	数学	数学Ⅲ	104	数研	数Ⅲ	709	高等学校 数学Ⅲ
16	数学	数学A	104	数研	数A	713	高等学校 数学A
17	数学	数学B	104	数研	数B	711	高等学校 数学B
18	数学	数学C	104	数研	数C	709	高等学校 数学C
19	理科	物理基礎	104	数研	物基	708	新編 物理基礎
20	理科	物理	104	数研	物理	706	物理
21	理科	化学基礎	2	東書	化基	702	新編化学基礎
22	理科	化学	2	東書	化学	701	化学 Vol.1 理論編
23	理科	化学	2	東書	化学	702	化学 Vol.2 物質編
24	理科	生物基礎	104	数研	生基	708	高等学校 生物基礎
25	理科	生物	104	数研	生物	704	生物
26	保健体育	体育 保健	50	大修館	保体	701	現代高等保健体育
27	芸術	音楽Ⅰ	89	友社	音Ⅰ	704	ON! 1
28	芸術	音楽Ⅱ	17	教出	音Ⅱ	701	音楽Ⅱ Tutti+
29	芸術	音楽Ⅲ	27	教芸	音Ⅲ	701	Joy of Music
30	芸術	美術Ⅰ	116	日文	美Ⅰ	702	高校生の美術1
31	芸術	美術Ⅱ	116	日文	美Ⅱ	702	高校生の美術2
32	芸術	美術Ⅲ	116	日文	美Ⅲ	702	高校生の美術3
33	芸術	書道Ⅰ	17	教出	書Ⅰ	704	書道Ⅰ
34	芸術	書道Ⅱ	17	教出	書Ⅱ	703	書道Ⅱ
35	外国語	英語コミュニケーションⅠ	50	大修館	CⅠ	711	PANORAMA English Communication 1
36	外国語	英語コミュニケーションⅡ	231	いわずな	CⅡ	723	New Rays English Communication II
37	外国語	英語コミュニケーションⅢ	177	増進堂	CⅢ	717	FLEX ENGLISH COMMUNICATION III
38	外国語	論理・表現Ⅰ	104	数研	論Ⅰ	712	BIG DIPPER English Logic and Expression I
39	家庭	家庭基礎	6	教図	家基	703	家庭基礎 つながる暮らし 共に創る未来
40	情報	情報Ⅰ	104	数研	情Ⅰ	708	高等学校 情報Ⅰ
41	情報	情報Ⅱ	7	実教	情Ⅱ	702	情報Ⅱ
42	家庭	保育基礎	7	実教	家庭	707	保育基礎
43	家庭	フードデザイン	7	実教	家庭	703	フードデザイン

令和6年度使用県立高等学校教科用図書採択表

朝明 高等学校

全日 制課程

種目 (教科)	科目名	発行者の		教科書の		書名
		番号	略称	記号	番号	
1	国語	50	大修館	現国	707	新編 現代の国語
2	国語	2	東書	言文	701	新編言語文化
3	国語	183	第一	論国	712	高等学校 標準論理国語
4	国語	50	大修館	文国	705	新編 文学国語
5	国語	50	大修館	国表	701	国語表現
6	地理歴史	183	第一	地総	706	高等学校 地理総合 世界を学び、地域をつくる
7	地理歴史	46	帝国	歴総	706	明解 歴史総合
8	地理歴史	7	実教	日探	703	精選日本史探究 今につなぐ 未来をえがく
9	地理歴史	130	二宮	地図	705	詳解現代地図 最新版
10	公民	183	第一	公共	711	高等学校 新公共
11	公民	7	実教	政経	703	最新政治・経済
12	数学	104	数研	数I	716	新 高校の数学I
13	数学	104	数研	数II	719	新 高校の数学II
14	数学	104	数研	数A	716	新 高校の数学A
15	理科	2	東書	科人	701	科学と人間生活
16	理科	2	東書	化基	702	新編化学基礎
17	理科	2	東書	生基	702	新編生物基礎
18	保健体育	50	大修館	保体	701	現代高等保健体育
19	芸術	27	教芸	音I	703	MOUSA1
20	芸術	27	教芸	音II	703	MOUSA2
21	芸術	27	教芸	音III	701	Joy of Music
22	芸術	116	日文	美I	702	高校生の美術1
23	芸術	116	日文	美II	702	高校生の美術2
24	芸術	116	日文	美III	702	高校生の美術3
25	芸術	38	光村	書I	705	書I
26	芸術	38	光村	書II	704	書II
27	芸術	38	光村	書III	703	書III
28	外国語	9	開隆堂	C I	704	Amity English Communication I
29	外国語	9	開隆堂	C II	704	Amity English Communication II
30	外国語	15	三省堂	論I	706	VISTA Logic and Expression I
31	家庭	183	第一	家総	706	高等学校 家庭総合 持続可能な未来をつくる
32	情報	2	東書	情I	701	新編情報I
33	商業	7	実教	商業	701	ビジネス基礎
34	商業	7	実教	商業	709	新簿記
35	商業	7	実教	商業	716	情報処理 Prologue of Computer
36	家庭	7	実教	家庭	707	保育基礎
37	福祉	7	実教	福祉	701	社会福祉基礎
38	福祉	7	実教	福祉	702	介護福祉基礎
39	福祉	7	実教	福祉	705	コミュニケーション技術
40	福祉	7	実教	福祉	703	生活支援技術
41	福祉	7	実教	福祉	706	介護過程
42	福祉	7	実教	福祉	704	こころとからだの理解

種目 (教科)	科目名	発行者の		教科書の		書名
		番号	略称	記号	番号	
1	国語	現代の国語	183 第一	現国	713	高等学校 現代の国語
2	国語	言語文化	183 第一	言文	713	高等学校 言語文化
3	国語	論理国語	183 第一	論国	712	高等学校 標準論理国語
4	国語	文学国語	183 第一	文国	710	高等学校 標準文学国語
5	国語	古典探究	183 第一	古探	720	高等学校 標準古典探究
6	地理歴史	地理総合	46 帝国	地総	703	高等学校 新地理総合
7	地理歴史	地理探究	46 帝国	地探	702	新詳地理探究
8	地理歴史	歴史総合	81 山川	歴総	707	歴史総合 近代から現代へ
9	地理歴史	日本史探究	81 山川	日探	706	高校日本史
10	地理歴史	世界史探究	81 山川	世探	705	高校世界史
11	地理歴史	地理総合 地理探究	46 帝国	地図	703	標準高等地図
12	公民	公共	6 教図	公共	702	公共
13	公民	政治・経済	7 実教	政経	703	最新政治・経済
14	数学	数学Ⅰ	104 数研	数Ⅰ	714	新編 数学Ⅰ
15	数学	数学Ⅰ	104 数研	数Ⅰ	716	新 高校の数学Ⅰ
16	数学	数学Ⅱ	104 数研	数Ⅱ	719	新 高校の数学Ⅱ
17	数学	数学Ⅱ	104 数研	数Ⅱ	711	新編 数学Ⅱ
18	数学	数学Ⅲ	104 数研	数Ⅲ	710	新編 数学Ⅲ
19	数学	数学A	104 数研	数A	714	新編 数学A
20	数学	数学A	104 数研	数A	716	新 高校の数学A
21	数学	数学B	104 数研	数B	712	新編 数学B
22	数学	数学C	104 数研	数C	710	新編 数学C
23	理科	科学と人間生活	183 第一	科人	705	高等学校 科学と人間生活
24	理科	物理基礎	183 第一	物基	710	高等学校 新物理基礎
25	理科	物理	183 第一	物理	709	高等学校 物理
26	理科	化学基礎	104 数研	化基	710	新編 化学基礎
27	理科	化学	104 数研	化学	707	新編 化学
28	理科	生物基礎	104 数研	生基	707	生物基礎
29	理科	生物	104 数研	生物	704	生物
30	保健体育	体育 保健	50 大修館	保体	702	新高等保健体育
31	芸術	音楽Ⅰ	27 教芸	音Ⅰ	702	高校生の音楽1
32	芸術	音楽Ⅱ	27 教芸	音Ⅱ	702	高校生の音楽2
33	芸術	音楽Ⅲ	27 教芸	音Ⅲ	701	Joy of Music
34	芸術	美術Ⅰ	38 光村	美Ⅰ	701	美術1
35	芸術	美術Ⅱ	38 光村	美Ⅱ	701	美術2
36	芸術	美術Ⅲ	38 光村	美Ⅲ	701	美術3
37	芸術	書道Ⅰ	38 光村	書Ⅰ	705	書Ⅰ
38	芸術	書道Ⅱ	38 光村	書Ⅱ	704	書Ⅱ
39	芸術	書道Ⅲ	6 教図	書Ⅲ	702	書Ⅲ
40	外国語	英語コミュニケーションⅠ	104 数研	CⅠ	717	COMET English Communication Ⅰ
41	外国語	英語コミュニケーションⅡ	104 数研	CⅡ	717	COMET English Communication Ⅱ
42	外国語	論理・表現Ⅰ	104 数研	論Ⅰ	712	BIG DIPPER English Logic and Expression Ⅰ
43	家庭	家庭基礎	2 東書	家基	701	家庭基礎 自立・共生・創造
44	情報	情報Ⅰ	7 実教	情Ⅰ	705	最新情報Ⅰ
45	商業	簿記	7 実教	商業	708	高校簿記
46	商業	情報処理	7 実教	商業	715	最新情報処理 Advanced Computing
47	商業	情報処理	7 実教	商業	716	情報処理 Prologue of Computer
48	商業	ソフトウェア活用	7 実教	商業	736	ソフトウェア活用
49	家庭	保育基礎	7 実教	家庭	707	保育基礎
50	家庭	消費生活	7 実教	家庭	708	消費生活

種目 (教科)	科目名	発行者の		教科書の		書名
		番号	略称	記号	番号	
1	国語	言語文化	183 第一	言文	716	高等学校 新編言語文化
2	国語	文学国語	183 第一	文国	710	高等学校 標準文学国語
3	地理歴史	地理総合	2 東書	地総	701	地理総合
4	地理歴史	歴史総合	183 第一	歴総	711	高等学校 新歴史総合 過去との対話、つなぐ未来
5	地理歴史	地理総合	46 帝国	地図	703	標準高等地図
6	公民	公共	104 数研	公共	709	高等学校 公共 これからの社会について考える
7	数学	数学Ⅰ	7 実教	数Ⅰ	707	新編数学Ⅰ
8	数学	数学Ⅱ	7 実教	数Ⅱ	704	新編数学Ⅱ
9	理科	科学と人間生活	2 東書	科人	701	科学と人間生活
10	理科	化学基礎	2 東書	化基	702	新編化学基礎
11	理科	化学	7 実教	化学	704	化学
12	理科	生物基礎	7 実教	生基	704	高校生物基礎
13	理科	生物	7 実教	生物	702	生物
14	保健体育	体育 保健	50 大修館	保体	701	現代高等保健体育
15	芸術	美術Ⅰ	116 日文	美Ⅰ	703	高校美術
16	外国語	英語コミュニケーションⅠ	104 数研	CⅠ	717	COMET English Communication I
17	外国語	英語コミュニケーションⅡ	104 数研	CⅡ	717	COMET English Communication II
18	外国語	論理・表現Ⅰ	61 啓林館	論Ⅰ	709	Vision Quest English Logic and Expression I Standard
19	家庭	家庭基礎	2 東書	家基	701	家庭基礎 自立・共生・創造
20	家庭	家庭総合	7 実教	家総	703	家庭総合
21	農業	農業と環境	7 実教	農業	701	農業と環境
22	農業	農業と情報	7 実教	農業	702	農業と情報
23	農業	作物	7 実教	農業	715	作物
24	農業	野菜	7 実教	農業	716	野菜
25	農業	草花	7 実教	農業	708	草花
26	農業	栽培と環境	7 実教	農業	710	栽培と環境
27	農業	農業機械	7 実教	農業	709	農業機械
28	農業	食品製造	7 実教	農業	704	食品製造
29	農業	生物活用	7 実教	農業	711	生物活用
30	農業	地域資源活用	7 実教	農業	720	地域資源活用
31	農業	造園計画	7 実教	農業	707	造園計画
32	農業	造園施工管理	179 電機大	農業	714	造園施工管理
33	農業	造園植栽	7 実教	農業	724	造園植栽
34	家庭	生活産業情報	7 実教	家庭	704	生活産業情報
35	家庭	保育基礎	6 教図	家庭	706	保育基礎 ようこそ、ともに育ち合う保育の世界へ
36	家庭	ファッション造形基礎	7 実教	家庭	705	ファッション造形基礎
37	家庭	フードデザイン	6 教図	家庭	702	フードデザイン Food Changes LIFE
38	家庭	保育実践	7 実教	家庭	709	保育実践
39	家庭	ファッションデザイン	7 実教	家庭	701	ファッションデザイン

種目 (教科)	科目名	発行者の		教科書の		書名
		番号	略称	記号	番号	
1	国語	現代の国語	183 第一	現国	714	高等学校 精選現代の国語
2	国語	言語文化	15 三省堂	言文	704	新 言語文化
3	国語	論理国語	104 数研	論国	708	論理国語
4	地理歴史	地理総合	183 第一	地総	706	高等学校 地理総合 世界を学び、地域をつくる
5	地理歴史	歴史総合	46 帝国	歴総	706	明解 歴史総合
6	地理歴史	地理総合	130 二宮	地図	706	基本地図帳
7	公民	公共	46 帝国	公共	707	高等学校 公共
8	数学	数学Ⅰ	104 数研	数Ⅰ	714	新編 数学Ⅰ
9	数学	数学Ⅱ	104 数研	数Ⅱ	711	新編 数学Ⅱ
10	数学	数学B	104 数研	数B	712	新編 数学B
11	理科	科学と人間生活	2 東書	科人	701	科学と人間生活
12	理科	物理基礎	183 第一	物基	710	高等学校 新物理基礎
13	保健体育	体育 保健	50 大修館	保体	701	現代高等保健体育
14	芸術	美術Ⅰ	116 日文	美Ⅰ	702	高校生の美術1
15	外国語	英語コミュニケーションⅠ	15 三省堂	CⅠ	708	MY WAY English CommunicationⅠ
16	外国語	英語コミュニケーションⅡ	15 三省堂	CⅡ	708	MY WAY English CommunicationⅡ
17	外国語	論理・表現Ⅰ	61 啓林館	論Ⅰ	709	Vision Quest English Logic and ExpressionⅠ Standard
18	家庭	家庭基礎	7 実教	家基	705	家庭基礎 気づく力 築く未来
19	工業	工業技術基礎	7 実教	工業	701	工業技術基礎
20	工業	製図	7 実教	工業	702	機械製図
21	工業	製図	7 実教	工業	703	電気製図
22	工業	製図	7 実教	工業	704	電子製図
23	工業	製図	7 実教	工業	705	建築設計製図
24	工業	工業情報数理	7 実教	工業	718	工業情報数理
25	工業	工業情報数理	7 実教	工業	719	精選工業情報数理
26	工業	機械工作	7 実教	工業	708	機械工作1
27	工業	機械工作	7 実教	工業	709	機械工作2
28	工業	機械設計	7 実教	工業	710	機械設計1
29	工業	機械設計	7 実教	工業	711	機械設計2
30	工業	原動機	7 実教	工業	763	原動機
31	工業	電子機械	7 実教	工業	736	電子機械
32	工業	生産技術	7 実教	工業	755	生産技術
33	工業	自動車工学	7 実教	工業	712	自動車工学1
34	工業	自動車工学	7 実教	工業	713	自動車工学2
35	工業	自動車整備	7 実教	工業	737	自動車整備
36	工業	電気回路	7 実教	工業	720	電気回路1
37	工業	電気回路	7 実教	工業	721	電気回路2
38	工業	電気回路	7 実教	工業	722	精選電気回路
39	工業	電気回路	174 コロナ	工業	727	電気回路(上)
40	工業	電気回路	174 コロナ	工業	728	電気回路(下)
41	工業	電気機器	7 実教	工業	738	電気機器
42	工業	電力技術	7 実教	工業	740	電力技術1
43	工業	電力技術	7 実教	工業	741	電力技術2
44	工業	電子技術	7 実教	工業	744	電子技術
45	工業	電子回路	7 実教	工業	745	電子回路
46	工業	電子計測制御	7 実教	工業	764	電子計測制御
47	工業	通信技術	7 実教	工業	765	通信技術
48	工業	ハードウェア技術	7 実教	工業	747	ハードウェア技術
49	工業	建築構造	7 実教	工業	714	建築構造
50	工業	建築計画	7 実教	工業	749	建築計画
51	工業	建築構造設計	7 実教	工業	748	建築構造設計
52	工業	建築施工	7 実教	工業	768	建築施工
53	工業	建築法規	7 実教	工業	769	建築法規
54	工業	工業化学	7 実教	工業	716	工業化学1
55	工業	工業化学	7 実教	工業	717	工業化学2
56	工業	化学工学	7 実教	工業	753	化学工学
57	工業	地球環境化学	7 実教	工業	771	地球環境化学
58	工業	セラミック工業	7 実教	工業	759	セラミック工業

種目 (教科)	科目名	発行者の		教科書の		書名
		番号	略称	記号	番号	
1	国語	現代の国語	2 東書	現国	701	新編現代の国語
2	国語	言語文化	183 第一	言文	714	高等学校 精選言語文化
3	地理歴史	歴史総合	183 第一	歴総	711	高等学校 新歴史総合 過去との対話、つなぐ未来
4	地理歴史	地理A	183 第一	地A	310	高等学校 新版 地理A 世界に目を向け、地域を学ぶ
5	地理歴史	地理A	46 帝国	地図	309	標準高等地図-地図でよむ現代社会-
6	公民	公共	183 第一	公共	711	高等学校 新公共
7	数学	数学 I	2 東書	数 I	704	新数学 I
8	数学	数学 I	2 東書	数 I	705	新数学 I 解答編
9	理科	科学と人間生活	2 東書	科人	701	科学と人間生活
10	理科	化学基礎	2 東書	化基	701	化学基礎
11	理科	物理基礎	2 東書	物基	312	改訂 新編物理基礎
12	保健体育	体育 保健	50 大修館	保体	702	新高等保健体育
13	芸術	美術 I	116 日文	美 I	703	高校美術
14	外国語	英語コミュニケーション I	9 開隆堂	C I	704	Amity English Communication I
15	外国語	論理・表現 I	15 三省堂	論 I	706	VISTA Logic and Expression I
16	家庭	家庭基礎	7 実教	家基	705	家庭基礎 気づく力 築く未来
17	工業	工業技術基礎	7 実教	工業	701	工業技術基礎
18	工業	製図	7 実教	工業	702	機械製図
19	工業	製図	7 実教	工業	705	建築設計製図
20	工業	工業情報数理	154 オーム	工業	723	工業情報数理
21	工業	機械工作	7 実教	工業	708	機械工作1
22	工業	機械工作	7 実教	工業	709	機械工作2
23	工業	機械設計	7 実教	工業	710	機械設計1
24	工業	機械設計	7 実教	工業	711	機械設計2
25	工業	自動車工学	7 実教	工業	712	自動車工学1
26	工業	自動車工学	7 実教	工業	713	自動車工学2
27	工業	自動車整備	7 実教	工業	737	自動車整備
28	工業	電気回路	7 実教	工業	722	精選電気回路
29	工業	電子技術	7 実教	工業	744	電子技術
30	工業	建築構造	7 実教	工業	714	建築構造
31	工業	建築計画	7 実教	工業	749	建築計画
32	工業	建築構造設計	7 実教	工業	748	建築構造設計
33	工業	建築施工	7 実教	工業	376	建築施工
34	工業	建築法規	7 実教	工業	377	建築法規
35	工業	原動機	7 実教	工業	345	原動機
36	工業	電気機器	7 実教	工業	391	電気機器 新訂版
37	工業	電力技術	7 実教	工業	392	電力技術1 新訂版
38	工業	電力技術	7 実教	工業	393	電力技術2 新訂版
39	工業	電子計測制御	7 実教	工業	358	電子計測制御
40	工業	通信技術	7 実教	工業	374	通信技術

種目 (教科)	科目名	発行者の		教科書の		書名	
		番号	略称	記号	番号		
1	国語	現代の国語	104	数研	現国	710	新編 現代の国語
2	国語	言語文化	2	東書	言文	701	新編言語文化
3	国語	文学国語	50	大修館	文国	705	新編 文学国語
4	国語	国語表現	50	大修館	国表	701	国語表現
5	地理歴史	地理総合	183	第一	地総	706	高等学校 地理総合 世界を学び、地域をつくる
6	地理歴史	歴史総合	183	第一	歴総	710	高等学校 歴史総合
7	地理歴史	地理総合	46	帝国	地図	703	標準高等地図
8	公民	公共	104	数研	公共	709	高等学校 公共 これからの社会について考える
9	公民	政治・経済	7	実教	政経	703	最新政治・経済
10	数学	数学I	104	数研	数I	715	最新 数学I
11	数学	数学II	104	数研	数II	712	最新 数学II
12	数学	数学A	104	数研	数A	715	最新 数学A
13	数学	数学B	104	数研	数B	713	最新 数学B
14	理科	科学と人間生活	2	東書	科人	701	科学と人間生活
15	理科	物理基礎	183	第一	物基	710	高等学校 新物理基礎
16	理科	化学基礎	104	数研	化基	710	新編 化学基礎
17	保健体育	体育 保健	50	大修館	保体	701	現代高等保健体育
18	芸術	美術I	116	日文	美I	702	高校生の美術1
19	外国語	英語コミュニケーションI	104	数研	C I	717	COMET English Communication I
20	外国語	英語コミュニケーションII	104	数研	C II	717	COMET English Communication II
21	家庭	家庭基礎	2	東書	家基	701	家庭基礎 自立・共生・創造
22	家庭	家庭総合	2	東書	家総	701	家庭総合 自立・共生・創造
23	工業	工業技術基礎	7	実教	工業	701	工業技術基礎
24	工業	製図	7	実教	工業	702	機械製図
25	工業	製図	7	実教	工業	703	電気製図
26	工業	製図	7	実教	工業	706	土木製図
27	工業	製図	7	実教	工業	707	製図
28	工業	工業情報数理	7	実教	工業	718	工業情報数理
29	工業	工業環境技術	7	実教	工業	754	工業環境技術
30	工業	機械工作	7	実教	工業	708	機械工作1
31	工業	機械工作	7	実教	工業	709	機械工作2
32	工業	機械設計	7	実教	工業	710	機械設計1
33	工業	機械設計	7	実教	工業	711	機械設計2
34	工業	原動機	7	実教	工業	763	原動機
35	工業	生産技術	7	実教	工業	755	生産技術
36	工業	電気回路	7	実教	工業	720	電気回路1
37	工業	電気回路	7	実教	工業	721	電気回路2
38	工業	電気回路	174	コロナ	工業	726	わかりやすい電気回路
39	工業	電気機器	7	実教	工業	738	電気機器
40	工業	電力技術	7	実教	工業	740	電力技術1
41	工業	電力技術	7	実教	工業	741	電力技術2
42	工業	電子技術	7	実教	工業	744	電子技術
43	工業	コンピュータシステム技術	7	実教	工業	767	コンピュータシステム技術
44	工業	建築構造	7	実教	工業	714	建築構造
45	工業	建築計画	7	実教	工業	749	建築計画
46	工業	建築施工	7	実教	工業	768	建築施工
47	工業	測量	7	実教	工業	715	測量
48	工業	土木基盤力学	7	実教	工業	756	土木基盤力学 水理学・土質力学
49	工業	土木構造設計	7	実教	工業	751	土木構造設計1
50	工業	土木構造設計	7	実教	工業	752	土木構造設計2
51	工業	土木施工	7	実教	工業	750	土木施工
52	工業	社会基盤工学	7	実教	工業	770	社会基盤工学
53	工業	工業化学	7	実教	工業	716	工業化学1
54	工業	工業化学	7	実教	工業	717	工業化学2
55	工業	化学工学	7	実教	工業	753	化学工学
56	工業	地球環境化学	7	実教	工業	771	地球環境化学
57	工業	製図	7	実教	工業	729	設備工業製図
58	工業	設備計画	7	実教	工業	732	設備計画
59	工業	空気調和設備	999	文科省	工業	772	空気調和設備
60	工業	衛生・防災設備	201	海文堂	工業	757	衛生・防災設備

種目 (教科)	科目名	発行者の		教科書の		書名
		番号	略称	記号	番号	
1	国語	2	東書	現国	701	新編現代の国語
2	国語	2	東書	言文	701	新編言語文化
3	国語	2	東書	論国	701	新編論理国語
4	国語	50	大修館	国表	701	国語表現
5	地理歴史	46	帝国	地総	707	高校生の地理総合
6	地理歴史	7	実教	歴総	704	歴史総合
7	地理歴史	46	帝国	地図	702	新詳高等地図
8	公民	183	第一	公共	711	高等学校 新公共
9	公民	7	実教	政経	703	最新政治・経済
10	数学	104	数研	数I	714	新編 数学I
11	数学	104	数研	数II	711	新編 数学II
12	数学	104	数研	数A	714	新編 数学A
13	理科	7	実教	科人	702	科学と人間生活
14	理科	183	第一	化基	712	高等学校 新化学基礎
15	理科	104	数研	生基	708	高等学校 生物基礎
16	理科	104	数研	生物	704	生物
17	保健体育	50	大修館	保体	701	現代高等保健体育
18	芸術	27	教芸	音I	703	MOUSA1
19	芸術	38	光村	美I	701	美術1
20	芸術	17	教出	書I	704	書道I
21	外国語	2	東書	C I	701	All Aboard! English Communication I
22	外国語	2	東書	C II	701	All Aboard! English Communication II
23	外国語	2	東書	C III	701	All Aboard! English Communication III
24	外国語	231	い	論I	716	Harmony English Logic and Expression I
25	外国語	231	い	論II	715	Harmony English Logic and Expression II
26	家庭	7	実教	家総	703	家庭総合
27	商業	190	東法	商業	702	ビジネス基礎
28	商業	7	実教	商業	704	ビジネス・コミュニケーション
29	商業	7	実教	商業	718	マーケティング
30	商業	7	実教	商業	732	商品開発と流通
31	商業	7	実教	商業	734	グローバル経済
32	商業	190	東法	商業	741	ビジネス法規
33	商業	7	実教	商業	709	新簿記
34	商業	7	実教	商業	728	新財務会計I
35	商業	234	TAC	商業	745	財務会計II
36	商業	7	実教	商業	720	原価計算
37	商業	7	実教	商業	715	最新情報処理 Advanced Computing
38	商業	7	実教	商業	736	ソフトウェア活用
39	商業	7	実教	商業	725	プログラミング ～マクロ言語～
40	商業	7	実教	商業	749	ネットワーク活用
41	家庭	6	教図	家庭	706	保育基礎 ようこそ、ともに育ち合う保育の世界へ

種目 (教科)	科目名	発行者の		教科書の		書名	
		番号	略称	記号	番号		
1	国語	現代の国語	2	東書	現国	701	新編現代の国語
2	国語	言語文化	2	東書	言文	701	新編言語文化
3	国語	論理国語	183	第一	論国	712	高等学校 標準論理国語
4	国語	文学国語	183	第一	文国	710	高等学校 標準文学国語
5	国語	現代文A	183	第一	現A	307	高等学校 改訂版 新編現代文A
6	国語	古典A	50	大修館	古A	315	古典A 物語選 改訂版
7	地理歴史	地理総合	46	帝国	地総	707	高校生の地理総合
8	地理歴史	地理探究	46	帝国	地探	702	新詳地理探究
9	地理歴史	歴史総合	35	清水	歴総	705	私たちの歴史総合
10	地理歴史	日本史探究	7	実教	日探	703	精選日本史探究 今につながる 未来をえがく
11	地理歴史	世界史探究	81	山川	世探	705	高校世界史
12	地理歴史	地理総合 地理探究	46	帝国	地図	703	標準高等地図
13	地理歴史	世界史A	81	山川	世A	318	要説世界史 改訂版
14	公民	公共	6	教図	公共	702	公共
15	公民	政治・経済	7	実教	政経	703	最新政治・経済
16	公民	政治・経済	2	東書	政経	311	政治・経済
17	数学	数学Ⅰ	2	東書	数Ⅰ	704	新数学Ⅰ
18	数学	数学Ⅰ	2	東書	数Ⅰ	705	新数学Ⅰ 解答編
19	数学	数学Ⅱ	2	東書	数Ⅱ	717	新数学Ⅱ
20	数学	数学Ⅱ	2	東書	数Ⅱ	718	新数学Ⅱ 解答編
21	数学	数学A	2	東書	数A	704	新数学A
22	数学	数学A	2	東書	数A	705	新数学A 解答編
23	数学	数学B	7	実教	数B	706	高校数学B
24	数学	数学Ⅱ	2	東書	数Ⅱ	319	改訂 新数学Ⅱ
25	数学	数学A	2	東書	数A	319	改訂 新数学A
26	数学	数学B	7	実教	数B	321	高校数学B 新訂版
27	理科	科学と人間生活	104	数研	科人	704	科学と人間生活
28	理科	物理基礎	183	第一	物基	710	高等学校 新物理基礎
29	理科	化学基礎	2	東書	化基	702	新編化学基礎
30	理科	化学	104	数研	化学	707	新編 化学
31	理科	生物基礎	2	東書	生基	702	新編生物基礎
32	理科	物理基礎	183	第一	物基	321	高等学校 改訂 新物理基礎
33	理科	化学基礎	2	東書	化基	314	改訂 新編化学基礎
34	理科	生物基礎	2	東書	生基	312	改訂 新編生物基礎
35	保健体育	体育 保健	50	大修館	保体	701	現代高等保健体育
36	芸術	音楽Ⅰ	17	教出	音Ⅰ	701	音楽Ⅰ Tutti+
37	芸術	音楽Ⅱ	17	教出	音Ⅱ	701	音楽Ⅱ Tutti+
38	芸術	美術Ⅰ	38	光村	美Ⅰ	701	美術1
39	芸術	美術Ⅱ	38	光村	美Ⅱ	701	美術2
40	芸術	書道Ⅰ	2	東書	書Ⅰ	701	書道Ⅰ
41	芸術	書道Ⅱ	2	東書	書Ⅱ	701	書道Ⅱ
42	外国語	英語コミュニケーションⅠ	2	東書	CⅠ	701	All Aboard! English Communication I
43	外国語	英語コミュニケーションⅡ	2	東書	CⅡ	701	All Aboard! English Communication II
44	外国語	コミュニケーション 英語Ⅱ	2	東書	コⅡ	326	All Aboard! English Communication II
45	家庭	家庭総合	7	実教	家総	703	家庭総合
46	情報	情報Ⅰ	7	実教	情Ⅰ	706	図説情報Ⅰ
47	商業	ビジネス基礎	7	実教	商業	701	ビジネス基礎
48	商業	ビジネス・コミュニケーション	7	実教	商業	704	ビジネス・コミュニケーション
49	商業	マーケティング	7	実教	商業	718	マーケティング
50	商業	ビジネス法規	190	東法	商業	741	ビジネス法規
51	商業	簿記	7	実教	商業	709	新簿記
52	商業	情報処理	7	実教	商業	716	情報処理 Prologue of Computer
53	商業	ネットワーク活用	190	東法	商業	750	ネットワーク活用
54	商業	マーケティング	7	実教	商業	336	マーケティング 新訂版
55	商業	広告と販売促進	7	実教	商業	325	広告と販売促進
56	商業	簿記	7	実教	商業	338	新簿記 新訂版
57	商業	情報処理	7	実教	商業	343	最新情報処理 新訂版
58	家庭	フードデザイン	7	実教	家庭	703	フードデザイン
59	家庭	フードデザイン	7	実教	家庭	313	フードデザイン 新訂版

種目 (教科)	科目名	発行者の		教科書の		書名
		番号	略称	記号	番号	
1	国語	2	東書	現国	701	新編現代の国語
2	国語	2	東書	言文	701	新編言語文化
3	国語	183	第一	文国	710	高等学校 標準文学国語
4	国語	183	第一	古探	720	高等学校 標準古典探究
5	地理歴史	46	帝国	地総	703	高等学校 新地理総合
6	地理歴史	46	帝国	地探	702	新詳地理探究
7	地理歴史	2	東書	歴総	701	新選歴史総合
8	地理歴史	2	東書	日探	701	日本史探究
9	地理歴史	2	東書	世探	701	世界史探究
10	地理歴史	130	二宮	地図	706	基本地図帳
11	公民	2	東書	公共	701	公共
12	公民	2	東書	倫理	701	倫理
13	公民	2	東書	政経	701	政治・経済
14	数学	2	東書	数I	704	新数学I
15	数学	2	東書	数I	705	新数学I 解答編
16	数学	2	東書	数II	717	新数学II
17	数学	2	東書	数II	718	新数学II 解答編
18	数学	2	東書	数A	704	新数学A
19	数学	2	東書	数A	705	新数学A 解答編
20	理科	2	東書	科人	701	科学と人間生活
21	理科	2	東書	物基	702	新編物理基礎
22	理科	2	東書	化基	702	新編化学基礎
23	理科	2	東書	生基	702	新編生物基礎
24	保健体育	50	大修館	保体	701	現代高等保健体育
25	芸術	17	教出	音I	701	音楽I Tutti+
26	芸術	116	日文	美I	702	高校生の美術1
27	芸術	2	東書	書I	701	書道I
28	外国語	2	東書	C I	701	All Aboard! English Communication I
29	外国語	2	東書	C II	701	All Aboard! English Communication II
30	外国語	2	東書	C III	701	All Aboard! English Communication III
31	家庭	2	東書	家総	701	家庭総合 自立・共生・創造
32	情報	2	東書	情I	701	新編情報I
33	商業	7	実教	商業	701	ビジネス基礎
34	商業	7	実教	商業	709	新簿記
35	商業	7	実教	商業	715	最新情報処理 Advanced Computing
36	家庭	7	実教	家庭	707	保育基礎
37	家庭	7	実教	家庭	703	フードデザイン

種目 (教科)	科目名	発行者の		教科書の		書名	
		番号	略称	記号	番号		
1	国語	現代の国語	50	大修館	現国	706	現代の国語
2	国語	言語文化	50	大修館	言文	705	言語文化
3	国語	文学国語	183	第一	文国	710	高等学校 標準文学国語
4	地理歴史	地理総合	2	東書	地総	701	地理総合
5	地理歴史	地理探究	2	東書	地探	701	地理探究
6	地理歴史	歴史総合	183	第一	歴総	711	高等学校 新歴史総合 過去との対話、つなぐ未来
7	地理歴史	日本史探究	183	第一	日探	707	高等学校 日本史探究
8	地理歴史	世界史探究	183	第一	世探	707	高等学校 世界史探究
9	地理歴史	地理総合 地理探究	46	帝国	地図	703	標準高等地図
10	公民	公共	104	数研	公共	713	新版 公共
11	公民	政治・経済	7	実教	政経	703	最新政治・経済
12	数学	数学Ⅰ	104	数研	数Ⅰ	716	新 高校の数学Ⅰ
13	数学	数学Ⅱ	104	数研	数Ⅱ	719	新 高校の数学Ⅱ
14	数学	数学Ⅲ	104	数研	数Ⅲ	711	最新 数学Ⅲ
15	数学	数学A	104	数研	数A	715	最新 数学A
16	数学	数学B	104	数研	数B	714	新 高校の数学B
17	理科	科学と人間生活	104	数研	科人	704	科学と人間生活
18	理科	化学基礎	183	第一	化基	712	高等学校 新化学基礎
19	理科	生物基礎	183	第一	生基	711	高等学校 新生物基礎
20	理科	生物	61	啓林館	生物	703	高等学校 生物
21	保健体育	体育 保健	50	大修館	保体	701	現代高等保健体育
22	芸術	音楽Ⅰ	27	教芸	音Ⅰ	703	MOUSA1
23	芸術	音楽Ⅱ	27	教芸	音Ⅱ	703	MOUSA2
24	芸術	音楽Ⅲ	27	教芸	音Ⅲ	701	Joy of Music
25	芸術	美術Ⅰ	116	日文	美Ⅰ	702	高校生の美術1
26	芸術	美術Ⅱ	116	日文	美Ⅱ	702	高校生の美術2
27	芸術	美術Ⅲ	116	日文	美Ⅲ	702	高校生の美術3
28	芸術	書道Ⅰ	38	光村	書Ⅰ	705	書Ⅰ
29	芸術	書道Ⅱ	38	光村	書Ⅱ	704	書Ⅱ
30	外国語	英語コミュニケーションⅠ	104	数研	CⅠ	717	COMET English Communication I
31	外国語	英語コミュニケーションⅡ	104	数研	CⅡ	717	COMET English Communication II
32	家庭	家庭基礎	50	大修館	家基	709	クリエイティブ・リビング Creative Living 『家庭基礎』で生活をつくろう
33	情報	情報Ⅰ	104	数研	情Ⅰ	709	情報Ⅰ Next
34	商業	ビジネス基礎	7	実教	商業	701	ビジネス基礎
35	商業	簿記	7	実教	商業	709	新簿記
36	商業	情報処理	7	実教	商業	716	情報処理 Prologue of Computer
37	家庭	フードデザイン	7	実教	家庭	703	フードデザイン
38	情報	情報の表現と管理	7	実教	情報	702	情報の表現と管理

種目 (教科)	科目名	発行者の		教科書の		書名
		番号	略称	記号	番号	
1	国語	現代の国語	183 第一	現国	713	高等学校 現代の国語
2	国語	言語文化	183 第一	言文	713	高等学校 言語文化
3	国語	論理国語	183 第一	論国	711	高等学校 論理国語
4	国語	文学国語	183 第一	文国	709	高等学校 文学国語
5	国語	古典探究	183 第一	古探	717	高等学校 古典探究 古文編
6	国語	古典探究	183 第一	古探	718	高等学校 古典探究 漢文編
7	地理歴史	地理総合	46 帝国	地総	703	高等学校 新地理総合
8	地理歴史	地理探究	46 帝国	地探	702	新詳地理探究
9	地理歴史	歴史総合	81 山川	歴総	707	歴史総合 近代から現代へ
10	地理歴史	日本史探究	81 山川	日探	705	詳説日本史
11	地理歴史	世界史探究	81 山川	世探	704	詳説世界史
12	地理歴史	地理総合 地理探究	46 帝国	地図	702	新詳高等地図
13	公民	公共	35 清水	公共	705	高等学校 公共
14	公民	倫理	35 清水	倫理	703	高等学校 新倫理
15	公民	政治・経済	104 数研	政経	705	政治・経済
16	数学 理数	数学Ⅰ 理数数学Ⅰ	104 数研	数Ⅰ	713	高等学校 数学Ⅰ
17	数学 理数	数学Ⅱ 理数数学Ⅰ	104 数研	数Ⅱ	710	高等学校 数学Ⅱ
18	数学 理数	数学Ⅲ 理数数学Ⅱ	2 東書	数Ⅲ	702	数学Ⅲ Standard
19	数学 理数	数学A 理数数学Ⅰ	104 数研	数A	713	高等学校 数学A
20	数学 理数	数学B 理数数学Ⅱ 理数数学特論	2 東書	数B	702	数学B Standard
21	数学 理数	数学C 理数数学Ⅱ 理数数学特論	2 東書	数C	702	数学C Standard
22	理科 理数	物理基礎 理数物理	61 啓林館	物基	705	高等学校 物理基礎
23	理科 理数	物理 理数物理	61 啓林館	物理	703	高等学校 物理
24	理科 理数	化学基礎 理数化学	2 東書	化基	701	化学基礎
25	理科 理数	化学 理数化学	2 東書	化学	701	化学 Vol.1 理論編
26	理科 理数	化学 理数化学	2 東書	化学	702	化学 Vol.2 物質編
27	理科 理数	生物基礎 理数生物	104 数研	生基	708	高等学校 生物基礎
28	理科 理数	生物 理数生物	104 数研	生物	704	生物
29	理科 理数	地学基礎 理数地学	183 第一	地基	705	高等学校 地学基礎
30	保健体育	体育 保健	50 大修館	保体	701	現代高等保健体育
31	芸術	音楽Ⅰ	27 教芸	音Ⅰ	703	MOUSA1
32	芸術	音楽Ⅱ	27 教芸	音Ⅱ	703	MOUSA2
33	芸術	美術Ⅰ	116 日文	美Ⅰ	702	高校生の美術1
34	芸術	美術Ⅱ	38 光村	美Ⅱ	701	美術2
35	芸術	書道Ⅰ	2 東書	書Ⅰ	701	書道Ⅰ
36	芸術	書道Ⅱ	2 東書	書Ⅱ	701	書道Ⅱ
37	外国語	英語コミュニケーションⅠ	177 増進堂	CⅠ	720	FLEX ENGLISH COMMUNICATION I
38	外国語	英語コミュニケーションⅡ	177 増進堂	CⅡ	719	FLEX ENGLISH COMMUNICATION II
39	外国語	英語コミュニケーションⅢ	212 桐原	CⅢ	720	Heartening English Communication III
40	外国語	論理・表現Ⅰ	61 啓林館	論Ⅰ	708	Vision Quest English Logic and Expression I Advanced
41	外国語	論理・表現Ⅱ	61 啓林館	論Ⅱ	708	Vision Quest English Logic and Expression II Ace
42	外国語	論理・表現Ⅲ	104 数研	論Ⅲ	707	EARTHRISE English Logic and Expression III Advanced
43	家庭	家庭基礎	2 東書	家基	701	家庭基礎 自立・共生・創造
44	情報	情報Ⅰ	7 実教	情Ⅰ	705	最新情報Ⅰ
45	理数	理数探究基礎	104 数研	理数	702	理数探究基礎

種目 (教科)	科目名	発行者の		教科書の		書名
		番号	略称	記号	番号	
1	国語	現代の国語	15 三省堂	現国	705	新 現代の国語
2	国語	言語文化	15 三省堂	言文	704	新 言語文化
3	国語	論理国語	15 三省堂	論国	704	新 論理国語
4	国語	文学国語	50 大修館	文国	705	新編 文学国語
5	国語	古典探究	183 第一	古探	720	高等学校 標準古典探究
6	地理歴史	地理総合	130 二宮	地総	705	わたしたちの地理総合 世界から日本へ
7	地理歴史	歴史総合	183 第一	歴総	711	高等学校 新歴史総合 過去との対話、つなぐ未来
8	地理歴史	日本史探究	81 山川	日探	705	詳説日本史
9	地理歴史	世界史探究	81 山川	世探	704	詳説世界史
10	地理歴史	地理総合	130 二宮	地図	706	基本地図帳
11	公民	公共	104 数研	公共	713	新版 公共
12	公民	政治・経済	2 東書	政経	701	政治・経済
13	数学	数学Ⅰ	104 数研	数Ⅰ	715	最新 数学Ⅰ
14	数学	数学Ⅱ	104 数研	数Ⅱ	712	最新 数学Ⅱ
15	数学	数学Ⅲ	104 数研	数Ⅲ	711	最新 数学Ⅲ
16	数学	数学A	104 数研	数A	715	最新 数学A
17	数学	数学B	104 数研	数B	713	最新 数学B
18	数学	数学C	104 数研	数C	711	最新 数学C
19	理科	科学と人間生活	183 第一	科人	705	高等学校 科学と人間生活
20	理科	物理基礎	183 第一	物基	709	高等学校 物理基礎
21	理科	物理	183 第一	物理	709	高等学校 物理
22	理科	化学基礎	2 東書	化基	702	新編化学基礎
23	理科	化学	104 数研	化学	707	新編 化学
24	理科	生物基礎	104 数研	生基	708	高等学校 生物基礎
25	理科	生物	104 数研	生物	704	生物
26	理科	地学基礎	183 第一	地基	705	高等学校 地学基礎
27	保健体育	体育 保健	50 大修館	保体	701	現代高等保健体育
28	芸術	音楽Ⅰ	27 教芸	音Ⅰ	703	MOUSA1
29	芸術	音楽Ⅱ	27 教芸	音Ⅱ	703	MOUSA2
30	芸術	美術Ⅰ	38 光村	美Ⅰ	701	美術1
31	芸術	美術Ⅱ	116 日文	美Ⅱ	702	高校生の美術2
32	芸術	書道Ⅰ	38 光村	書Ⅰ	705	書Ⅰ
33	芸術	書道Ⅱ	38 光村	書Ⅱ	704	書Ⅱ
34	外国語	英語コミュニケーションⅠ	61 啓林館	CⅠ	714	LANDMARK Fit English CommunicationⅠ
35	外国語	英語コミュニケーションⅡ	61 啓林館	CⅡ	714	LANDMARK Fit English CommunicationⅡ
36	外国語	英語コミュニケーションⅢ	61 啓林館	CⅢ	712	LANDMARK Fit English CommunicationⅢ
37	外国語	論理・表現Ⅰ	61 啓林館	論Ⅰ	709	Vision Quest English Logic and ExpressionⅠ Standard
38	外国語	論理・表現Ⅱ	61 啓林館	論Ⅱ	709	Vision Quest English Logic and ExpressionⅡ Hope
39	外国語	論理・表現Ⅲ	104 数研	論Ⅲ	708	EARTHRISE English Logic and ExpressionⅢ Standard
40	家庭	家庭基礎	2 東書	家基	701	家庭基礎 自立・共生・創造
41	家庭	家庭総合	2 東書	家総	701	家庭総合 自立・共生・創造
42	情報	情報Ⅰ	104 数研	情Ⅰ	708	高等学校 情報Ⅰ
43	商業	ビジネス基礎	7 実教	商業	701	ビジネス基礎
44	商業	情報処理	7 実教	商業	716	情報処理 Prologue of Computer
45	商業	ソフトウェア活用	7 実教	商業	736	ソフトウェア活用
46	家庭	生活産業情報	7 実教	家庭	704	生活産業情報
47	家庭	保育基礎	7 実教	家庭	707	保育基礎
48	家庭	ファッション造形基礎	7 実教	家庭	705	ファッション造形基礎
49	家庭	フードデザイン	7 実教	家庭	703	フードデザイン

種目 (教科)	科目名	発行者の		教科書の		書名	
		番号	略称	記号	番号		
1	国語	現代の国語	50	大修館	現国	707	新編 現代の国語
2	国語	言語文化	50	大修館	言文	706	新編 言語文化
3	国語	論理国語	50	大修館	論国	706	新編 論理国語
4	国語	文学国語	50	大修館	文国	705	新編 文学国語
5	国語	古典探究	50	大修館	古探	706	古典探究 古文編
6	国語	古典探究	50	大修館	古探	707	古典探究 漢文編
7	地理歴史	地理総合	46	帝国	地総	703	高等学校 新地理総合
8	地理歴史	歴史総合	7	実教	歴総	703	詳述歴史総合
9	地理歴史	日本史探究	7	実教	日探	702	日本史探究
10	地理歴史	世界史探究	7	実教	世探	702	世界史探究
11	地理歴史	地理総合	130	二宮	地図	704	高等地図帳
12	公民	公共	7	実教	公共	703	詳述公共
13	公民	政治・経済	7	実教	政経	703	最新政治・経済
14	数学	数学Ⅰ	104	数研	数Ⅰ	716	新 高校の数学Ⅰ
15	数学	数学Ⅱ	104	数研	数Ⅱ	719	新 高校の数学Ⅱ
16	数学	数学A	104	数研	数A	716	新 高校の数学A
17	数学	数学B	104	数研	数B	714	新 高校の数学B
18	数学	数学C	104	数研	数C	711	最新 数学C
19	理科	科学と人間生活	183	第一	科人	705	高等学校 科学と人間生活
20	理科	物理基礎	183	第一	物基	710	高等学校 新物理基礎
21	理科	物理	183	第一	物理	709	高等学校 物理
22	理科	化学基礎	183	第一	化基	712	高等学校 新化学基礎
23	理科	化学	183	第一	化学	708	高等学校 化学
24	理科	生物基礎	183	第一	生基	711	高等学校 新生物基礎
25	理科	生物	183	第一	生物	705	高等学校 生物
26	理科	地学基礎	183	第一	地基	705	高等学校 地学基礎
27	保健体育	体育 保健	50	大修館	保体	701	現代高等保健体育
28	芸術	音楽Ⅰ	17	教出	音Ⅰ	701	音楽Ⅰ Tutti+
29	芸術	音楽Ⅱ	27	教芸	音Ⅱ	703	MOUSA2
30	芸術	音楽Ⅲ	27	教芸	音Ⅲ	701	Joy of Music
31	芸術	美術Ⅰ	116	日文	美Ⅰ	702	高校生の美術1
32	芸術	美術Ⅱ	116	日文	美Ⅱ	702	高校生の美術2
33	芸術	美術Ⅲ	116	日文	美Ⅲ	702	高校生の美術3
34	芸術	書道Ⅰ	17	教出	書Ⅰ	704	書道Ⅰ
35	芸術	書道Ⅱ	17	教出	書Ⅱ	703	書道Ⅱ
36	芸術	書道Ⅲ	2	東書	書Ⅲ	701	書道Ⅲ
37	外国語	英語コミュニケーションⅠ	104	数研	CⅠ	717	COMET English Communication Ⅰ
38	外国語	英語コミュニケーションⅡ	104	数研	CⅡ	717	COMET English Communication Ⅱ
39	外国語	論理・表現Ⅰ	15	三省堂	論Ⅰ	705	MY WAY Logic and Expression Ⅰ
40	家庭	家庭基礎	50	大修館	家基	709	クリエイティブ・リビングCreative Living 『家庭基礎』で生活をつくらう
41	家庭	家庭総合	50	大修館	家総	705	クリエイティブ・リビングCreative Living 『家庭総合』で生活をつくらう
42	情報	情報Ⅰ	7	実教	情Ⅰ	705	最新情報Ⅰ
43	商業	情報処理	190	東法	商業	717	情報処理
44	情報	情報の表現と管理	7	実教	情報	702	情報の表現と管理

種目 (教科)	科目名	発行者の		教科書の		書名	
		番号	略称	記号	番号		
1	国語	現代の国語	104	数研	現国	709	高等学校 現代の国語
2	国語	言語文化	183	第一	言文	715	高等学校 標準言語文化
3	国語	文学国語	183	第一	文国	710	高等学校 標準文学国語
4	国語	国語表現	50	大修館	国表	701	国語表現
5	地理歴史	地理総合	183	第一	地総	706	高等学校 地理総合 世界を学び、地域をつくる
6	地理歴史	歴史総合	46	帝国	歴総	706	明解 歴史総合
7	地理歴史	地理総合	2	東書	地図	701	新高等地図
8	公民	公共	104	数研	公共	709	高等学校 公共 これからの社会について考える
9	公民	倫理	2	東書	倫理	701	倫理
10	公民	政治・経済	2	東書	政経	701	政治・経済
11	数学	数学Ⅰ	104	数研	数Ⅰ	715	最新 数学Ⅰ
12	数学	数学Ⅱ	104	数研	数Ⅱ	712	最新 数学Ⅱ
13	数学	数学A	104	数研	数A	715	最新 数学A
14	理科	科学と人間生活	2	東書	科人	701	科学と人間生活
15	理科	物理基礎	183	第一	物基	710	高等学校 新物理基礎
16	理科	生物基礎	2	東書	生基	702	新編生物基礎
17	理科	地学基礎	7	実教	地基	702	地学基礎
18	保健体育	体育 保健	50	大修館	保体	701	現代高等保健体育
19	芸術	音楽Ⅰ	27	教芸	音Ⅰ	703	MOUSA1
20	芸術	音楽Ⅱ	27	教芸	音Ⅱ	703	MOUSA2
21	芸術	美術Ⅰ	116	日文	美Ⅰ	702	高校生の美術1
22	芸術	美術Ⅱ	116	日文	美Ⅱ	702	高校生の美術2
23	芸術	書道Ⅰ	17	教出	書Ⅰ	704	書道Ⅰ
24	芸術	書道Ⅱ	17	教出	書Ⅱ	703	書道Ⅱ
25	外国語	英語コミュニケーションⅠ	2	東書	CⅠ	701	All Aboard! English Communication I
26	外国語	英語コミュニケーションⅡ	2	東書	CⅡ	701	All Aboard! English Communication II
27	外国語	論理・表現Ⅰ	104	数研	論Ⅰ	712	BIG DIPPER English Logic and Expression I
28	家庭	家庭基礎	2	東書	家基	701	家庭基礎 自立・共生・創造
29	情報	情報Ⅰ	2	東書	情Ⅰ	701	新編情報Ⅰ
30	情報	情報Ⅰ	104	数研	情Ⅰ	709	情報Ⅰ Next
31	情報	情報Ⅱ	2	東書	情Ⅱ	701	情報Ⅱ
32	工業	工業技術基礎	7	実教	工業	701	工業技術基礎
33	工業	生産技術	7	実教	工業	755	生産技術
34	工業	自動車工学	7	実教	工業	712	自動車工学1
35	工業	自動車工学	7	実教	工業	713	自動車工学2
36	工業	自動車整備	7	実教	工業	737	自動車整備
37	商業	ビジネス基礎	7	実教	商業	701	ビジネス基礎
38	商業	ビジネス・コミュニケーション	190	東法	商業	705	ビジネス・コミュニケーション
39	商業	簿記	234	TAC	商業	713	簿記
40	商業	情報処理	7	実教	商業	715	最新情報処理 Advanced Computing
41	商業	ソフトウェア活用	190	東法	商業	737	ソフトウェア活用
42	家庭	フードデザイン 食品	7	実教	家庭	703	フードデザイン
43	情報	情報産業と社会	7	実教	情報	701	情報産業と社会
44	情報	情報の表現と管理	7	実教	情報	702	情報の表現と管理
45	情報	情報デザイン	7	実教	情報	705	情報デザイン
46	福祉	社会福祉基礎	7	実教	福祉	701	社会福祉基礎
47	福祉	介護福祉基礎	7	実教	福祉	702	介護福祉基礎
48	福祉	コミュニケーション 技術	7	実教	福祉	705	コミュニケーション技術
49	福祉	生活支援技術	7	実教	福祉	703	生活支援技術
50	福祉	こころとからだの 理解	7	実教	福祉	704	こころとからだの理解

種目 (教科)	科目名	発行者の		教科書の		書名
		番号	略称	記号	番号	
1	国語	現代の国語	15 三省堂	現国	705	新 現代の国語
2	国語	言語文化	2 東書	言文	701	新編言語文化
3	国語	論理国語	2 東書	論国	701	新編論理国語
4	国語	文学国語	50 大修館	文国	705	新編 文学国語
5	国語	国語表現	50 大修館	国表	701	国語表現
6	国語	古典探究	2 東書	古探	701	新編古典探究
7	地理歴史	地理総合	46 帝国	地総	703	高等学校 新地理総合
8	地理歴史	歴史総合	183 第一	歴総	710	高等学校 歴史総合
9	地理歴史	世界史探究	81 山川	世探	705	高校世界史
10	地理歴史	地理総合	46 帝国	地図	702	新詳高等地図
11	公民	公共	7 実教	公共	704	公共
12	公民	政治・経済	2 東書	政経	701	政治・経済
13	数学	数学 I	104 数研	数 I	715	最新 数学 I
14	数学	数学A	104 数研	数A	715	最新 数学A
15	理科	科学と人間生活	2 東書	科人	701	科学と人間生活
16	理科	化学基礎	104 数研	化基	710	新編 化学基礎
17	理科	生物基礎	2 東書	生基	702	新編生物基礎
18	保健体育	体育 保健	50 大修館	保体	702	新高等保健体育
19	芸術	音楽 I	17 教出	音 I	701	音楽 I Tutti+
20	芸術	美術 I	116 日文	美 I	702	高校生の美術1
21	芸術	美術 I	116 日文	美 I	703	高校美術
22	外国語	英語コミュニケーション I	9 開隆堂	C I	705	APPLAUSE ENGLISH COMMUNICATION I
23	英語	総合英語 I	177 増進堂	C I	720	FLEX ENGLISH COMMUNICATION I
24	外国語	英語コミュニケーション II	9 開隆堂	C II	705	APPLAUSE ENGLISH COMMUNICATION II
25	英語	総合英語 II	104 数研	C II	717	COMET English Communication II
26	外国語 英語	英語コミュニケーション III 総合英語 III	104 数研	C III	714	BIG DIPPER English Communication III
27	外国語 英語	論理・表現 I エッセイライティング I	231 いいずな	論 I	716	Harmony English Logic and Expression I
28	英語	エッセイライティング II	231 いいずな	論 II	715	Harmony English Logic and Expression II
29	家庭 情報	家庭基礎	7 実教	家基	707	図説家庭基礎
30	情報	情報 I	7 実教	情 I	705	最新情報 I

種目 (教科)	科目名	発行者の		教科書の		書名	
		番号	略称	記号	番号		
1	国語	現代の国語	50	大修館	現国	707	新編 現代の国語
2	国語	言語文化	50	大修館	言文	706	新編 言語文化
3	国語	文学国語	50	大修館	文国	705	新編 文学国語
4	国語	国語表現	17	教出	国表	306	国語表現 改訂版
5	国語	現代文A	183	第一	現A	307	高等学校 改訂版 新編現代文A
6	国語	古典A	183	第一	古A	314	高等学校 改訂版 標準古典A 物語選
7	地理歴史	地理総合	46	帝国	地総	707	高校生の地理総合
8	地理歴史	歴史総合	46	帝国	歴総	706	明解 歴史総合
9	地理歴史	日本史探究	7	実教	日探	703	精選日本史探究 今につながる 未来をえがく
10	地理歴史	地理総合	130	二宮	地図	706	基本地図帳
11	地理歴史	日本史A	183	第一	日A	312	高等学校 改訂版 日本史A 人・くらし・未来
12	地理歴史	地理A	46	帝国	地A	312	高校生の地理A
13	地理歴史	地理A	130	二宮	地図	312	基本地図帳 改訂版
14	公民	公共	46	帝国	公共	707	高等学校 公共
15	公民	倫理	183	第一	倫理	705	高等学校 倫理
16	公民	政治・経済	7	実教	政経	703	最新政治・経済
17	公民	倫理	35	清水	倫理	313	高等学校 現代倫理 新訂版
18	公民	政治・経済	7	実教	政経	313	最新政治・経済 新訂版
19	数学	数学I	7	実教	数I	708	高校数学I
20	数学	数学A	7	実教	数A	708	高校数学A
21	数学	数学B	7	実教	数B	706	高校数学B
22	数学	数学活用	7	実教	数活	301	数学活用
23	理科	科学と人間生活	7	実教	科人	702	科学と人間生活
24	理科	物理基礎	104	数研	物基	708	新編 物理基礎
25	理科	化学基礎	104	数研	化基	710	新編 化学基礎
26	理科	生物基礎	104	数研	生基	709	新編 生物基礎
27	理科	物理基礎	2	東書	物基	312	改訂 新編物理基礎
28	保健体育	体育 保健	50	大修館	保体	701	現代高等保健体育
29	芸術	音楽I	17	教出	音I	701	音楽I Tutti+
30	芸術	音楽II	17	教出	音II	701	音楽II Tutti+
31	芸術	美術I	116	日文	美I	702	高校生の美術1
32	芸術	美術II	116	日文	美II	702	高校生の美術2
33	芸術	書道I	38	光村	書I	705	書I
34	芸術	書道II	38	光村	書II	704	書II
35	外国語	英語コミュニケーションI	2	東書	C I	701	All Aboard! English Communication I
36	外国語	論理・表現I	226	チアーズ	論I	715	ATLANTIS Logic and Expression I Standard
37	外国語	英語会話	15	三省堂	英会	302	SELECT English Conversation
38	家庭	家庭基礎	7	実教	家基	707	図説家庭基礎
39	情報	情報I	2	東書	情I	701	新編情報I
40	情報	情報の科学	116	日文	情科	310	新・情報の科学

種目 (教科)	科目名	発行者の		教科書の		書名
		番号	略称	記号	番号	
1	国語	現代の国語	50 大修館	現国	706	現代の国語
2	国語	言語文化	50 大修館	言文	705	言語文化
3	国語	論理国語	50 大修館	論国	705	論理国語
4	国語	文学国語	50 大修館	文国	705	新編 文学国語
5	国語	古典探究	50 大修館	古探	706	古典探究 古文編
6	国語	古典探究	50 大修館	古探	707	古典探究 漢文編
7	地理歴史	地理総合	46 帝国	地総	707	高校生の地理総合
8	地理歴史	地理探究	130 二宮	地探	703	地理探究
9	地理歴史	歴史総合	81 山川	歴総	707	歴史総合 近代から現代へ
10	地理歴史	日本史探究	7 実教	日探	702	日本史探究
11	地理歴史	世界史探究	81 山川	世探	704	詳説世界史
12	地理歴史	世界史探究	81 山川	世探	705	高校世界史
13	地理歴史	地理総合 地理探究	46 帝国	地図	703	標準高等地図
14	公民	公共	6 教図	公共	702	公共
15	公民	政治・経済	2 東書	政経	701	政治・経済
16	数学	数学Ⅰ	2 東書	数Ⅰ	703	数学Ⅰ Essence
17	数学	数学Ⅱ	2 東書	数Ⅱ	716	数学Ⅱ Essence
18	数学	数学Ⅲ	2 東書	数Ⅲ	702	数学Ⅲ Standard
19	数学	数学A	2 東書	数A	703	数学A Essence
20	数学	数学B	2 東書	数B	703	数学B Essence
21	数学	数学C	2 東書	数C	702	数学C Standard
22	理科	科学と人間生活	104 数研	科人	704	科学と人間生活
23	理科	物理基礎	104 数研	物基	707	物理基礎
24	理科	物理	104 数研	物理	706	物理
25	理科	化学基礎	104 数研	化基	710	新編 化学基礎
26	理科	化学	104 数研	化学	707	新編 化学
27	理科	生物基礎	2 東書	生基	701	生物基礎
28	理科	生物	2 東書	生物	701	生物
29	理科	地学基礎	7 実教	地基	702	地学基礎
30	保健体育	体育 保健	50 大修館	保体	701	現代高等保健体育
31	芸術	音楽Ⅰ	27 教芸	音Ⅰ	703	MOUSA1
32	芸術	音楽Ⅱ	27 教芸	音Ⅱ	703	MOUSA2
33	芸術	美術Ⅰ	116 日文	美Ⅰ	702	高校生の美術1
34	芸術	美術Ⅱ	116 日文	美Ⅱ	702	高校生の美術2
35	芸術	書道Ⅰ	2 東書	書Ⅰ	701	書道Ⅰ
36	芸術	書道Ⅱ	2 東書	書Ⅱ	701	書道Ⅱ
37	外国語	英語コミュニケーションⅠ	2 東書	CⅠ	702	Power On English Communication I
38	外国語	英語コミュニケーションⅡ	2 東書	CⅡ	702	Power On English Communication II
39	外国語	英語コミュニケーションⅢ	2 東書	CⅢ	702	Power On English Communication III
40	外国語	論理・表現Ⅰ	15 三省堂	論Ⅰ	705	MY WAY Logic and Expression I
41	外国語	論理・表現Ⅱ	15 三省堂	論Ⅱ	705	MY WAY Logic and Expression II
42	外国語	論理・表現Ⅲ	15 三省堂	論Ⅲ	704	MY WAY Logic and Expression III
43	家庭	家庭基礎	50 大修館	家基	709	クリエイティブ・リビングCreative Living 『家庭基礎』で生活をつくらう
44	家庭	家庭総合	50 大修館	家総	705	クリエイティブ・リビングCreative Living 『家庭総合』で生活をつくらう
45	情報	情報Ⅰ	7 実教	情Ⅰ	705	最新情報Ⅰ
46	情報	情報Ⅱ	7 実教	情Ⅱ	702	情報Ⅱ
47	商業	簿記	7 実教	商業	709	新簿記
48	商業	原価計算	7 実教	商業	720	原価計算
49	商業	情報処理	7 実教	商業	715	最新情報処理 Advanced Computing
50	商業	情報処理	7 実教	商業	716	情報処理 Prologue of Computer
51	商業	ソフトウェア活用	7 実教	商業	736	ソフトウェア活用
52	家庭	生活産業情報	7 実教	家庭	704	生活産業情報
53	家庭	保育基礎	6 教図	家庭	706	保育基礎 ようこそ、ともに育ち合う保育の世界へ
54	家庭	保育実践	7 実教	家庭	709	保育実践
55	家庭	フードデザイン	7 実教	家庭	703	フードデザイン
56	情報	情報産業と社会	7 実教	情報	701	情報産業と社会
57	情報	情報の表現と管理	7 実教	情報	702	情報の表現と管理
58	情報	情報セキュリティ	7 実教	情報	704	情報セキュリティ
59	情報	情報デザイン	7 実教	情報	705	情報デザイン

	種目 (教科)	科目名	発行者の		教科書の		書名
			番号	略称	記号	番号	
60	情報	情報システムのプログラミング	179	電機大	情報	703	情報システムのプログラミング
61	福祉	社会福祉基礎	7	実教	福祉	701	社会福祉基礎
62	福祉	介護福祉基礎	7	実教	福祉	702	介護福祉基礎
63	福祉	生活支援技術	7	実教	福祉	703	生活支援技術

種目 (教科)	科目名	発行者の		教科書の		書名	
		番号	略称	記号	番号		
1	国語	現代の国語	2	東書	現国	702	精選現代の国語
2	国語	言語文化	2	東書	言文	702	精選言語文化
3	国語	古典探究	2	東書	古探	702	精選古典探究 古文編
4	国語	古典探究	2	東書	古探	703	精選古典探究 漢文編
5	地理歴史	地理総合	46	帝国	地総	703	高等学校 新地理総合
6	地理歴史	地理探究	46	帝国	地探	702	新詳地理探究
7	地理歴史	歴史総合	7	実教	歴総	703	詳述歴史総合
8	地理歴史	日本史探究	81	山川	日探	705	詳説日本史
9	地理歴史	世界史探究	46	帝国	世探	703	新詳世界史探究
10	地理歴史	地理総合 地理探究	46	帝国	地図	702	新詳高等地図
11	公民	公共	7	実教	公共	703	詳述公共
12	公民	倫理	7	実教	倫理	702	詳述倫理
13	公民	政治・経済	2	東書	政経	701	政治・経済
14	数学	数学Ⅰ	104	数研	数Ⅰ	712	数学Ⅰ
15	数学	数学Ⅱ	104	数研	数Ⅱ	709	数学Ⅱ
16	数学	数学Ⅲ	104	数研	数Ⅲ	708	数学Ⅲ
17	数学	数学A	104	数研	数A	712	数学A
18	数学	数学B	104	数研	数B	710	数学B
19	数学	数学C	104	数研	数C	708	数学C
20	理科	物理基礎	104	数研	物基	707	物理基礎
21	理科	物理	104	数研	物理	706	物理
22	理科	化学基礎	104	数研	化基	708	化学基礎
23	理科	化学	104	数研	化学	706	化学
24	理科	生物基礎	104	数研	生基	708	高等学校 生物基礎
25	理科	生物	2	東書	生物	701	生物
26	理科	地学基礎	104	数研	地基	704	高等学校 地学基礎
27	保健体育	体育 保健	50	大修館	保体	702	新高等保健体育
28	芸術	音楽Ⅰ	27	教芸	音Ⅰ	703	MOUSA1
29	芸術	音楽Ⅱ	27	教芸	音Ⅱ	703	MOUSA2
30	芸術	音楽Ⅲ	27	教芸	音Ⅲ	701	Joy of Music
31	芸術	美術Ⅰ	38	光村	美Ⅰ	701	美術1
32	芸術	美術Ⅱ	116	日文	美Ⅱ	702	高校生の美術2
33	芸術	美術Ⅲ	38	光村	美Ⅲ	701	美術3
34	芸術	書道Ⅰ	6	教図	書Ⅰ	702	書Ⅰ
35	芸術	書道Ⅰ	6	教図	書Ⅰ	703	書Ⅰプライマリーブック
36	芸術	書道Ⅱ	2	東書	書Ⅱ	701	書道Ⅱ
37	芸術	書道Ⅲ	2	東書	書Ⅲ	701	書道Ⅲ
38	外国語	英語コミュニケーションⅠ	212	桐原	CⅠ	723	Heartening English Communication Ⅰ
39	外国語	英語コミュニケーションⅡ	61	啓林館	CⅡ	712	ELEMENT English Communication Ⅱ
40	外国語	英語コミュニケーションⅢ	15	三省堂	CⅢ	705	CROWN English Communication Ⅲ
41	外国語	論理・表現Ⅰ	50	大修館	論Ⅰ	707	Genius English Logic and Expression Ⅰ
42	外国語	論理・表現Ⅱ	231	いいずな	論Ⅱ	717	be English Logic and Expression Ⅱ Smart
43	外国語	論理・表現Ⅲ	61	啓林館	論Ⅲ	706	Vision Quest English Logic and Expression Ⅲ
44	家庭	家庭基礎	2	東書	家基	701	家庭基礎 自立・共生・創造

種目 (教科)	科目名	発行者の 番号	略称	教科書の 記号	番号	書名	
1	国語	現代の国語	50	大修館	現国	706	現代の国語
2	国語	言語文化	50	大修館	言文	705	言語文化
3	国語	論理国語	183	第一	論国	711	高等学校 論理国語
4	国語	文学国語	183	第一	文国	709	高等学校 文学国語
5	国語	国語表現	50	大修館	国表	701	国語表現
6	国語	古典探究	183	第一	古探	719	高等学校 精選古典探究
7	地理歴史	地理総合	130	二宮	地総	704	地理総合 世界に学び地域へつなぐ
8	地理歴史	地理探究	46	帝国	地探	702	新詳地理探究
9	地理歴史	歴史総合	81	山川	歴総	707	歴史総合 近代から現代へ
10	地理歴史	日本史探究	81	山川	日探	705	詳説日本史
11	地理歴史	世界史探究	81	山川	世探	704	詳説世界史
12	地理歴史	地理総合 地理探究	130	二宮	地図	705	詳解現代地図 最新版
13	公民	公共	7	実教	公共	703	詳述公共
14	公民	倫理	7	実教	倫理	702	詳述倫理
15	公民	政治・経済	2	東書	政経	701	政治・経済
16	数学 理数	数学Ⅰ 理数数学Ⅰ	104	数研	数Ⅰ	713	高等学校 数学Ⅰ
17	数学 理数	数学Ⅱ 理数数学Ⅰ	104	数研	数Ⅱ	710	高等学校 数学Ⅱ
18	数学 理数	数学Ⅲ 理数数学Ⅱ	104	数研	数Ⅲ	709	高等学校 数学Ⅲ
19	数学 理数	数学A 理数数学Ⅰ	104	数研	数A	713	高等学校 数学A
20	数学 理数	数学B 理数数学Ⅱ	104	数研	数B	711	高等学校 数学B
21	数学 理数	数学C 理数数学Ⅱ	104	数研	数C	709	高等学校 数学C
22	理科 理数	物理基礎 理数物理	104	数研	物基	707	物理基礎
23	理科 理数	物理 理数物理	104	数研	物理	706	物理
24	理科 理数	化学基礎 理数化学	104	数研	化基	708	化学基礎
25	理科 理数	化学 理数化学	104	数研	化学	706	化学
26	理科 理数	生物基礎 理数生物	104	数研	生基	708	高等学校 生物基礎
27	理科 理数	生物 理数生物	104	数研	生物	704	生物
28	理科	地学基礎	61	啓林館	地基	703	高等学校 地学基礎
29	理科	地学	61	啓林館	地学	701	高等学校 地学
30	保健体育	体育 保健	50	大修館	保体	701	現代高等保健体育
31	芸術	音楽Ⅰ	89	友社	音Ⅰ	704	ON! 1
32	芸術	音楽Ⅱ	17	教出	音Ⅱ	701	音楽Ⅱ Tutti+
33	芸術	音楽Ⅲ	27	教芸	音Ⅲ	701	Joy of Music
34	芸術	美術Ⅰ	116	日文	美Ⅰ	702	高校生の美術1
35	芸術	美術Ⅱ	38	光村	美Ⅱ	701	美術2
36	芸術	美術Ⅲ	38	光村	美Ⅲ	701	美術3
37	芸術	書道Ⅰ	17	教出	書Ⅰ	704	書道Ⅰ
38	芸術	書道Ⅱ	38	光村	書Ⅱ	704	書Ⅱ
39	芸術	書道Ⅲ	38	光村	書Ⅲ	703	書Ⅲ
40	外国語 英語	英語コミュニケーションⅠ 総合英語Ⅰ	104	数研	CⅠ	715	BLUE MARBLE English Communication I
41	外国語 英語	英語コミュニケーションⅡ 総合英語Ⅱ	177	増進堂	CⅡ	719	FLEX ENGLISH COMMUNICATION II
42	外国語 英語	英語コミュニケーションⅢ 総合英語Ⅲ	177	増進堂	CⅢ	717	FLEX ENGLISH COMMUNICATION III
43	外国語 英語	論理・表現Ⅰ ディベート・ディス カッションⅠ	61	啓林館	論Ⅰ	709	Vision Quest English Logic and Expression I Standard
44	外国語 英語	論理・表現Ⅱ エッセイライティングⅠ	61	啓林館	論Ⅱ	709	Vision Quest English Logic and Expression II Hope

	種目 (教科)	科目名	発行者の		教科書の		書名
			番号	略称	記号	番号	
45	外国語 英語	論理・表現Ⅲ エッセイライティングⅡ	61	啓林館	論Ⅲ	706	Vision Quest English Logic and Expression Ⅲ
46	家庭	家庭基礎	2	東書	家基	701	家庭基礎 自立・共生・創造
47	情報	情報Ⅰ	7	実教	情Ⅰ	705	最新情報Ⅰ
48	家庭	フードデザイン	7	実教	家庭	703	フードデザイン

種目 (教科)	科目名	発行者の		教科書の		書名
		番号	略称	記号	番号	
1	国語	現代の国語	183 第一	現国	714	高等学校 精選現代の国語
2	国語	言語文化	183 第一	言文	714	高等学校 精選言語文化
3	国語	論理国語	183 第一	論国	711	高等学校 論理国語
4	国語	文学国語	183 第一	文国	709	高等学校 文学国語
5	国語	国語表現	50 大修館	国表	701	国語表現
6	国語	古典探究	183 第一	古探	719	高等学校 精選古典探究
7	地理歴史	地理総合	46 帝国	地総	703	高等学校 新地理総合
8	地理歴史	地理探究	130 二宮	地探	703	地理探究
9	地理歴史	歴史総合	81 山川	歴総	707	歴史総合 近代から現代へ
10	地理歴史	日本史探究	81 山川	日探	705	詳説日本史
11	地理歴史	世界史探究	81 山川	世探	704	詳説世界史
12	地理歴史	地理総合 地理探究	130 二宮	地図	705	詳解現代地図 最新版
13	公民	公共	104 数研	公共	713	新版 公共
14	公民	倫理	104 数研	倫理	704	倫理
15	公民	政治・経済	183 第一	政経	706	高等学校 政治・経済
16	数学	数学Ⅰ	104 数研	数Ⅰ	713	高等学校 数学Ⅰ
17	数学	数学Ⅱ	104 数研	数Ⅱ	710	高等学校 数学Ⅱ
18	数学	数学Ⅲ	104 数研	数Ⅲ	709	高等学校 数学Ⅲ
19	数学	数学A	104 数研	数A	713	高等学校 数学A
20	数学	数学B	104 数研	数B	711	高等学校 数学B
21	数学	数学C	104 数研	数C	709	高等学校 数学C
22	理科	物理基礎	183 第一	物基	709	高等学校 物理基礎
23	理科	物理	183 第一	物理	709	高等学校 物理
24	理科	化学基礎	104 数研	化基	708	化学基礎
25	理科	化学	104 数研	化学	706	化学
26	理科	生物基礎	104 数研	生基	708	高等学校 生物基礎
27	理科	生物	104 数研	生物	704	生物
28	保健体育	体育 保健	50 大修館	保体	701	現代高等保健体育
29	芸術	音楽Ⅰ	27 教芸	音Ⅰ	702	高校生の音楽1
30	芸術	音楽Ⅱ	27 教芸	音Ⅱ	702	高校生の音楽2
31	芸術	美術Ⅰ	116 日文	美Ⅰ	702	高校生の美術1
32	芸術	美術Ⅱ	116 日文	美Ⅱ	702	高校生の美術2
33	芸術	書道Ⅰ	38 光村	書Ⅰ	705	書Ⅰ
34	芸術	書道Ⅱ	6 教図	書Ⅱ	702	書Ⅱ
35	外国語	英語コミュニケーションⅠ	50 大修館	CⅠ	711	PANORAMA English Communication 1
36	外国語	英語コミュニケーションⅡ	177 増進堂	CⅡ	719	FLEX ENGLISH COMMUNICATION II
37	外国語	英語コミュニケーションⅢ	109 文英堂	CⅢ	716	Grove English Communication III
38	外国語	論理・表現Ⅰ	104 数研	論Ⅰ	711	EARTHRISE English Logic and Expression I Standard
39	外国語	論理・表現Ⅱ	61 啓林館	論Ⅱ	709	Vision Quest English Logic and Expression II Hope
40	外国語	論理・表現Ⅲ	61 啓林館	論Ⅲ	706	Vision Quest English Logic and Expression III
41	家庭	家庭基礎	6 教図	家基	704	Survive!! 高等学校 家庭基礎
42	情報	情報Ⅰ	7 実教	情Ⅰ	705	最新情報Ⅰ
43	家庭	保育基礎	6 教図	家庭	706	保育基礎 ようこそ、ともに育ち合う保育の世界へ
44	情報	情報の表現と管理	7 実教	情報	702	情報の表現と管理

種目 (教科)	科目名	発行者の		教科書の		書名
		番号	略称	記号	番号	
1	国語	50	大修館	現国	706	現代の国語
2	国語	50	大修館	言文	705	言語文化
3	国語	50	大修館	文国	705	新編 文学国語
4	地理歴史	130	二宮	地総	705	わたしたちの地理総合 世界から日本へ
5	地理歴史	81	山川	歴総	709	わたしたちの歴史 日本から世界へ
6	地理歴史	130	二宮	地図	706	基本地図帳
7	公民	7	実教	公共	704	公共
8	数学	104	数研	数Ⅰ	714	新編 数学Ⅰ
9	数学	104	数研	数Ⅱ	712	最新 数学Ⅱ
10	数学	104	数研	数Ⅲ	711	最新 数学Ⅲ
11	理科	104	数研	物基	708	新編 物理基礎
12	理科	183	第一	化基	712	高等学校 新化学基礎
13	理科	183	第一	地基	705	高等学校 地学基礎
14	保健体育	50	大修館	保体	701	現代高等保健体育
15	芸術	116	日文	美Ⅰ	702	高校生の美術1
16	外国語	104	数研	CⅠ	717	COMET English Communication I
17	外国語	104	数研	CⅡ	717	COMET English Communication II
18	外国語	2	東書	論Ⅰ	701	NEW FAVORITE English Logic and Expression I
19	家庭	6	教図	家基	704	Survive!! 高等学校 家庭基礎
20	工業	7	実教	工業	701	工業技術基礎
21	工業	7	実教	工業	702	機械製図
22	工業	7	実教	工業	703	電気製図
23	工業	7	実教	工業	704	電子製図
24	工業	7	実教	工業	705	建築設計製図
25	工業	7	実教	工業	706	土木製図
26	工業	7	実教	工業	718	工業情報数理
27	工業	7	実教	工業	708	機械工作1
28	工業	7	実教	工業	709	機械工作2
29	工業	7	実教	工業	710	機械設計1
30	工業	7	実教	工業	711	機械設計2
31	工業	7	実教	工業	763	原動機
32	工業	7	実教	工業	720	電気回路1
33	工業	7	実教	工業	721	電気回路2
34	工業	7	実教	工業	722	精選電気回路
35	工業	174	コロナ	工業	727	電気回路(上)
36	工業	174	コロナ	工業	728	電気回路(下)
37	工業	7	実教	工業	738	電気機器
38	工業	7	実教	工業	740	電力技術1
39	工業	7	実教	工業	741	電力技術2
40	工業	7	実教	工業	744	電子技術
41	工業	7	実教	工業	745	電子回路
42	工業	7	実教	工業	764	電子計測制御
43	工業	7	実教	工業	765	通信技術
44	工業	7	実教	工業	746	プログラミング技術
45	工業	7	実教	工業	714	建築構造
46	工業	7	実教	工業	749	建築計画
47	工業	7	実教	工業	748	建築構造設計
48	工業	7	実教	工業	768	建築施工
49	工業	7	実教	工業	769	建築法規
50	工業	7	実教	工業	715	測量
51	工業	7	実教	工業	756	土木基盤力学 水理学・土質力学
52	工業	7	実教	工業	751	土木構造設計1
53	工業	7	実教	工業	752	土木構造設計2
54	工業	7	実教	工業	750	土木施工
55	工業	7	実教	工業	770	社会基盤工学

種目 (教科)	科目名	発行者の		教科書の		書名	
		番号	略称	記号	番号		
1	国語	現代の国語	104	数研	現国	709	高等学校 現代の国語
2	国語	言語文化	104	数研	言文	708	高等学校 言語文化
3	国語	論理国語	104	数研	論国	708	論理国語
4	国語	文学国語	104	数研	文国	706	文学国語
5	国語	国語表現	50	大修館	国表	701	国語表現
6	地理歴史	地理総合	46	帝国	地総	703	高等学校 新地理総合
7	地理歴史	歴史総合	183	第一	歴総	710	高等学校 歴史総合
8	地理歴史	地理総合	130	二宮	地図	705	詳解現代地図 最新版
9	公民	公共	2	東書	公共	701	公共
10	公民	政治・経済	183	第一	政経	706	高等学校 政治・経済
11	数学	数学I	104	数研	数I	715	最新 数学I
12	数学	数学A	104	数研	数A	715	最新 数学A
13	理科	科学と人間生活	7	実教	科人	702	科学と人間生活
14	理科	生物基礎	104	数研	生基	708	高等学校 生物基礎
15	保健体育	体育 保健	50	大修館	保体	702	新高等保健体育
16	芸術	音楽I	27	教芸	音I	703	MOUSA1
17	芸術	音楽II	27	教芸	音II	703	MOUSA2
18	芸術	美術I	38	光村	美I	701	美術1
19	芸術	美術II	38	光村	美II	701	美術2
20	芸術	書道I	17	教出	書I	704	書道I
21	芸術	書道II	17	教出	書II	703	書道II
22	外国語	英語コミュニケーションI	109	文英堂	C I	719	Grove English Communication I
23	外国語	英語コミュニケーションII	2	東書	C II	702	Power On English Communication II
24	外国語	英語コミュニケーションIII	183	第一	C III	719	Vivid English Communication III
25	家庭	家庭総合	50	大修館	家総	705	クリエイティブ・リビング Creative Living 『家庭総合』で生活をつくろう
26	商業	ビジネス基礎	7	実教	商業	701	ビジネス基礎
27	商業	マーケティング	7	実教	商業	718	マーケティング
28	商業	ビジネス・マネジメント	7	実教	商業	706	ビジネス・マネジメント
29	商業	グローバル経済	7	実教	商業	734	グローバル経済
30	商業	ビジネス法規	7	実教	商業	740	ビジネス法規
31	商業	簿記	7	実教	商業	709	新簿記
32	商業	財務会計I	7	実教	商業	728	新財務会計I
33	商業	財務会計II	230	ネット	商業	744	新 使える財務会計II
34	商業	原価計算	7	実教	商業	720	原価計算
35	商業	情報処理	7	実教	商業	715	最新情報処理 Advanced Computing
36	商業	情報処理	7	実教	商業	716	情報処理 Prologue of Computer
37	商業	ソフトウェア活用	7	実教	商業	736	ソフトウェア活用
38	商業	プログラミング	7	実教	商業	725	プログラミング ～マクロ言語～
39	商業	ネットワーク活用	190	東法	商業	750	ネットワーク活用
40	商業	ネットワーク管理	7	実教	商業	751	ネットワーク管理

種目 (教科)	科目名	発行者の		教科書の		書名
		番号	略称	記号	番号	
1	国語	現代の国語	2 東書	現国	701	新編現代の国語
2	国語	言語文化	2 東書	言文	701	新編言語文化
3	国語	論理国語	2 東書	論国	701	新編論理国語
4	国語	国語表現	50 大修館	国表	701	国語表現
5	国語	古典探究	2 東書	古探	701	新編古典探究
6	地理歴史	地理総合	130 二宮	地総	705	わたしたちの地理総合 世界から日本へ
7	地理歴史	歴史総合	183 第一	歴総	711	高等学校 新歴史総合 過去との対話、つなぐ未来
8	地理歴史	地理総合	130 二宮	地図	706	基本地図帳
9	地理歴史	世界史A	46 帝国	世A	314	明解 世界史A
10	公民	公共	35 清水	公共	706	私たちの公共
11	公民	倫理	183 第一	倫理	705	高等学校 倫理
12	公民	現代社会	183 第一	現社	322	高等学校 改訂版 新現代社会
13	公民	倫理	183 第一	倫理	310	高等学校 改訂版 倫理
14	数学	数学Ⅰ	7 実教	数Ⅰ	708	高校数学Ⅰ
15	数学	数学Ⅱ	7 実教	数Ⅱ	705	高校数学Ⅱ
16	数学	数学Ⅲ	7 実教	数Ⅲ	714	高校数学Ⅲ
17	数学	数学A	7 実教	数A	708	高校数学A
18	数学	数学B	7 実教	数B	706	高校数学B
19	数学	数学Ⅰ	7 実教	数Ⅰ	323	高校数学Ⅰ 新訂版
20	数学	数学Ⅲ	7 実教	数Ⅲ	314	高校数学Ⅲ
21	数学	数学A	7 実教	数A	323	高校数学A 新訂版
22	数学	数学B	7 実教	数B	321	高校数学B 新訂版
23	理科	科学と人間生活	7 実教	科人	702	科学と人間生活
24	理科	化学基礎	7 実教	化基	704	化学基礎
25	理科	化学	7 実教	化学	704	化学
26	理科	生物基礎	7 実教	生基	703	生物基礎
27	理科	生物	183 第一	生物	705	高等学校 生物
28	理科	地学基礎	7 実教	地基	702	地学基礎
29	理科	科学と人間生活	7 実教	科人	307	科学と人間生活 新訂版
30	理科	化学基礎	7 実教	化基	315	化学基礎 新訂版
31	理科	生物基礎	7 実教	生基	313	生物基礎 新訂版
32	理科	地学基礎	7 実教	地基	307	地学基礎 新訂版
33	保健体育	体育保健	50 大修館	保体	701	現代高等保健体育
34	芸術	音楽Ⅰ	17 教出	音Ⅰ	701	音楽Ⅰ Tutti+
35	芸術	美術Ⅰ	116 日文	美Ⅰ	702	高校生の美術1
36	芸術	工芸Ⅰ	116 日文	工Ⅰ	701	工芸Ⅰ
37	芸術	書道Ⅰ	38 光村	書Ⅰ	705	書Ⅰ
38	芸術	書道Ⅱ	38 光村	書Ⅱ	704	書Ⅱ
39	外国語	英語コミュニケーションⅠ	104 数研	CI	717	COMET English Communication I
40	外国語	英語コミュニケーションⅡ	104 数研	CII	717	COMET English Communication II
41	外国語	論理・表現Ⅰ	15 三省堂	論Ⅰ	705	MY WAY Logic and Expression I
42	外国語	コミュニケーション英語Ⅱ	104 数研	コⅡ	342	Revised COMET English Communication II
43	家庭	家庭基礎	7 実教	家基	707	図説家庭基礎
44	情報	情報Ⅰ	116 日文	情Ⅰ	710	情報Ⅰ
45	工業	インテリアエレメント生産	201 海文堂	工業	762	インテリアエレメント生産
46	工業	インテリアエレメント生産	201 海文堂	工業	343	インテリアエレメント生産
47	商業	ビジネス基礎	7 実教	商業	701	ビジネス基礎
48	商業	マーケティング	7 実教	商業	718	マーケティング
49	商業	商品開発と流通	7 実教	商業	732	商品開発と流通
50	商業	観光ビジネス	7 実教	商業	738	観光ビジネス
51	商業	グローバル経済	7 実教	商業	734	グローバル経済
52	商業	ビジネス法規	7 実教	商業	740	ビジネス法規
53	商業	簿記	234 TAC	商業	713	簿記
54	商業	財務会計Ⅰ	7 実教	商業	728	新財務会計Ⅰ
55	商業	原価計算	7 実教	商業	720	原価計算
56	商業	情報処理	7 実教	商業	715	最新情報処理 Advanced Computing
57	商業	ソフトウェア活用	7 実教	商業	736	ソフトウェア活用
58	商業	プログラミング	190 東法	商業	726	プログラミング
59	商業	ネットワーク活用	7 実教	商業	749	ネットワーク活用
60	商業	ビジネス基礎	7 実教	商業	334	ビジネス基礎 新訂版
61	商業	マーケティング	7 実教	商業	336	マーケティング 新訂版
62	商業	商品開発	7 実教	商業	315	商品開発

種目 (教科)	科目名	発行者の		教科書の		書名	
		番号	略称	記号	番号		
63	商業	ビジネス経済	7	実教	商業	316	ビジネス経済
64	商業	経済活動と法	7	実教	商業	354	経済活動と法 新訂版
65	商業	簿記	7	実教	商業	338	新簿記 新訂版
66	商業	財務会計Ⅰ	7	実教	商業	347	新財務会計Ⅰ 新訂版
67	商業	原価計算	7	実教	商業	350	原価計算 新訂版
68	商業	情報処理	7	実教	商業	343	最新情報処理 新訂版
69	商業	ビジネス情報	7	実教	商業	352	ビジネス情報 新訂版
70	商業	電子商取引	7	実教	商業	358	電子商取引 新訂版
71	家庭	保育基礎	7	実教	家庭	707	保育基礎
72	家庭	ファッション造形基礎	7	実教	家庭	705	ファッション造形基礎
73	家庭	フードデザイン	6	教図	家庭	702	フードデザイン Food Changes LIFE
74	家庭	服飾文化	7	実教	家庭	710	服飾文化
75	家庭	ファッションデザイン	7	実教	家庭	701	ファッションデザイン
76	家庭	子どもの発達と保育	7	実教	家庭	311	子どもの発達と保育 新訂版
77	家庭	フードデザイン	7	実教	家庭	313	フードデザイン 新訂版
78	家庭	服飾文化	6	教図	家庭	310	服飾文化
79	家庭	ファッションデザイン	7	実教	家庭	302	ファッションデザイン
80	福祉	社会福祉基礎	7	実教	福祉	701	社会福祉基礎
81	福祉	介護福祉基礎	7	実教	福祉	702	介護福祉基礎
82	福祉	コミュニケーション技術	7	実教	福祉	705	コミュニケーション技術
83	福祉	生活支援技術	7	実教	福祉	703	生活支援技術
84	福祉	介護過程	7	実教	福祉	706	介護過程
85	福祉	こころとからだの理解	7	実教	福祉	704	こころとからだの理解

種目 (教科)	科目名	発行者の		教科書の		書名
		番号	略称	記号	番号	
1	国語	現代の国語	15 三省堂	現国	705	新 現代の国語
2	国語	言語文化	15 三省堂	言文	704	新 言語文化
3	国語	論理国語	2 東書	論国	701	新編論理国語
4	国語	論理国語	104 数研	論国	708	論理国語
5	国語	文学国語	2 東書	文国	701	文学国語
6	国語	国語表現	50 大修館	国表	701	国語表現
7	国語	古典探究	2 東書	古探	701	新編古典探究
8	地理歴史	地理総合	46 帝国	地総	707	高校生の地理総合
9	地理歴史	歴史総合	81 山川	歴総	709	わたしたちの歴史 日本から世界へ
10	地理歴史	日本史探究	35 清水	日探	704	高等学校 日本史探究
11	地理歴史	日本史探究	81 山川	日探	705	詳説日本史
12	地理歴史	世界史探究	81 山川	世探	704	詳説世界史
13	地理歴史	世界史探究	81 山川	世探	705	高校世界史
14	地理歴史	地理総合	46 帝国	地図	702	新詳高等地図
15	公民	公共	6 教図	公共	702	公共
16	公民	倫理	7 実教	倫理	702	詳述倫理
17	公民	政治・経済	2 東書	政経	701	政治・経済
18	数学	数学Ⅰ	104 数研	数Ⅰ	714	新編 数学Ⅰ
19	数学	数学Ⅰ	104 数研	数Ⅰ	715	最新 数学Ⅰ
20	数学	数学Ⅱ	104 数研	数Ⅱ	711	新編 数学Ⅱ
21	数学	数学Ⅲ	104 数研	数Ⅲ	710	新編 数学Ⅲ
22	数学	数学A	104 数研	数A	714	新編 数学A
23	数学	数学A	104 数研	数A	715	最新 数学A
24	数学	数学B	104 数研	数B	712	新編 数学B
25	数学	数学C	104 数研	数C	710	新編 数学C
26	理科	科学と人間生活	2 東書	科人	701	科学と人間生活
27	理科	物理基礎	104 数研	物基	707	物理基礎
28	理科	物理	104 数研	物理	706	物理
29	理科	化学基礎	104 数研	化基	710	新編 化学基礎
30	理科	化学	2 東書	化学	701	化学 Vol.1 理論編
31	理科	化学	2 東書	化学	702	化学 Vol.2 物質編
32	理科	生物基礎	104 数研	生基	707	生物基礎
33	理科	生物	2 東書	生物	701	生物
34	保健体育	体育 保健	50 大修館	保体	701	現代高等保健体育
35	芸術	音楽Ⅰ	27 教芸	音Ⅰ	703	MOUSA1
36	芸術	音楽Ⅱ	27 教芸	音Ⅱ	703	MOUSA2
37	芸術	音楽Ⅲ	27 教芸	音Ⅲ	701	Joy of Music
38	芸術	美術Ⅰ	38 光村	美Ⅰ	701	美術1
39	芸術	美術Ⅱ	38 光村	美Ⅱ	701	美術2
40	芸術	美術Ⅲ	38 光村	美Ⅲ	701	美術3
41	芸術	書道Ⅰ	2 東書	書Ⅰ	701	書道Ⅰ
42	芸術	書道Ⅱ	2 東書	書Ⅱ	701	書道Ⅱ
43	芸術	書道Ⅲ	2 東書	書Ⅲ	701	書道Ⅲ
44	外国語	英語コミュニケーションⅠ	109 文英堂	CⅠ	719	Grove English CommunicationⅠ
45	外国語	英語コミュニケーションⅡ	2 東書	CⅡ	702	Power On English CommunicationⅡ
46	外国語	英語コミュニケーションⅢ	15 三省堂	CⅢ	706	MY WAY English CommunicationⅢ
47	外国語	論理・表現Ⅰ	104 数研	論Ⅰ	712	BIG DIPPER English Logic and ExpressionⅠ
48	外国語	論理・表現Ⅱ	104 数研	論Ⅱ	712	BIG DIPPER English Logic and ExpressionⅡ
49	外国語	論理・表現Ⅱ	231 いいずな	論Ⅱ	716	be English Logic and ExpressionⅡ Clear
50	外国語	論理・表現Ⅲ	231 いいずな	論Ⅲ	712	be English Logic and ExpressionⅢ Clear
51	家庭	家庭基礎	6 教図	家基	702	未来へつなぐ 家庭基礎365
52	情報	情報Ⅰ	183 第一	情Ⅰ	713	高等学校 情報Ⅰ
53	家庭	フードデザイン	6 教図	家庭	702	フードデザイン Food Changes LIFE

種目 (教科)	科目名	発行者の		教科書の		書名
		番号	略称	記号	番号	
1	国語	現代の国語	183 第一	現国	715	高等学校 標準現代の国語
2	国語	言語文化	183 第一	言文	715	高等学校 標準言語文化
3	国語	文学国語	183 第一	文国	710	高等学校 標準文学国語
4	国語	国語表現	17 教出	国表	306	国語表現 改訂版
5	地理歴史	地理総合	46 帝国	地総	707	高校生の地理総合
6	地理歴史	歴史総合	81 山川	歴総	709	わたしたちの歴史 日本から世界へ
7	地理歴史	地理総合	46 帝国	地図	702	新詳高等地図
8	公民	公共	190 東法	公共	712	公共
9	数学	数学Ⅰ	7 実教	数Ⅰ	707	新編数学Ⅰ
10	数学	数学Ⅱ	7 実教	数Ⅱ	704	新編数学Ⅱ
11	数学	数学A	7 実教	数A	707	新編数学A
12	理科	物理基礎	2 東書	物基	702	新編物理基礎
13	理科	化学基礎	2 東書	化基	702	新編化学基礎
14	理科	生物基礎	2 東書	生基	702	新編生物基礎
15	理科	地学基礎	2 東書	地基	701	地学基礎
16	保健体育	体育保健	50 大修館	保体	701	現代高等保健体育
17	芸術	美術Ⅰ	38 光村	美Ⅰ	701	美術Ⅰ
18	芸術	書道Ⅰ	17 教出	書Ⅰ	704	書道Ⅰ
19	外国語	英語コミュニケーションⅠ	2 東書	CI	701	All Aboard! English Communication I
20	外国語	論理・表現Ⅰ	15 三省堂	論Ⅰ	706	VISTA Logic and Expression I
21	家庭	家庭基礎	2 東書	家基	701	家庭基礎 自立・共生・創造
22	家庭	家庭総合	7 実教	家総	703	家庭総合
23	農業	農業と環境	7 実教	農業	701	農業と環境
24	農業	農業と情報	7 実教	農業	702	農業と情報
25	農業	野菜	7 実教	農業	716	野菜
26	農業	果樹	7 実教	農業	717	果樹
27	農業	草花	7 実教	農業	708	草花
28	農業	畜産	7 実教	農業	718	畜産
29	農業	栽培と環境	7 実教	農業	710	栽培と環境
30	農業	農業経営	7 実教	農業	719	農業経営
31	農業	農業機械	7 実教	農業	709	農業機械
32	農業	食品製造	7 実教	農業	704	食品製造
33	農業	生物活用	7 実教	農業	711	生物活用
34	農業	地域資源活用	7 実教	農業	720	地域資源活用
35	農業	森林科学	7 実教	農業	705	森林科学
36	農業	森林経営	7 実教	農業	712	森林経営
37	農業	林産物利用	7 実教	農業	722	林産物利用
38	農業	農業土木設計	7 実教	農業	706	農業土木設計
39	農業	農業土木施工	179 電機大	農業	713	農業土木施工
40	農業	造園計画	7 実教	農業	707	造園計画
41	農業	造園施工管理	179 電機大	農業	714	造園施工管理
42	農業	造園植栽	7 実教	農業	724	造園植栽
43	農業	水循環	7 実教	農業	723	水循環
44	工業	測量	7 実教	工業	715	測量
45	家庭	生活産業情報	7 実教	家庭	704	生活産業情報
46	家庭	保育基礎	7 実教	家庭	707	保育基礎
47	家庭	ファッション造形基礎	7 実教	家庭	705	ファッション造形基礎
48	家庭	フードデザイン	7 実教	家庭	703	フードデザイン
49	家庭	消費生活	7 実教	家庭	708	消費生活
50	家庭	服飾文化	7 実教	家庭	710	服飾文化
51	家庭	ファッションデザイン	7 実教	家庭	701	ファッションデザイン

種目 (教科)	科目名	発行者の		教科書の		書名	
		番号	略称	記号	番号		
1	国語	現代の国語	50	大修館	現国	707	新編 現代の国語
2	国語	言語文化	50	大修館	言文	706	新編 言語文化
3	国語	論理国語	50	大修館	論国	706	新編 論理国語
4	国語	文学国語	50	大修館	文国	705	新編 文学国語
5	国語	国語表現	50	大修館	国表	701	国語表現
6	地理歴史	地理総合	183	第一	地総	706	高等学校 地理総合 世界を学び、地域をつくる
7	地理歴史	地理探究	46	帝国	地探	702	新詳地理探究
8	地理歴史	歴史総合	183	第一	歴総	710	高等学校 歴史総合
9	地理歴史	日本史探究	183	第一	日探	707	高等学校 日本史探究
10	地理歴史	世界史探究	81	山川	世探	705	高校世界史
11	地理歴史	地理総合 地理探究	46	帝国	地図	703	標準高等地図
12	公民	公共	183	第一	公共	711	高等学校 新公共
13	公民	政治・経済	7	実教	政経	703	最新政治・経済
14	数学	数学Ⅰ	7	実教	数Ⅰ	708	高校数学Ⅰ
15	数学	数学Ⅱ	7	実教	数Ⅱ	705	高校数学Ⅱ
16	数学	数学A	7	実教	数A	708	高校数学A
17	理科	科学と人間生活	183	第一	科人	705	高等学校 科学と人間生活
18	理科	化学基礎	183	第一	化基	712	高等学校 新化学基礎
19	理科	生物基礎	183	第一	生基	711	高等学校 新生物基礎
20	理科	地学基礎	183	第一	地基	705	高等学校 地学基礎
21	保健体育	体育 保健	50	大修館	保体	701	現代高等保健体育
22	芸術	音楽Ⅰ	17	教出	音Ⅰ	701	音楽Ⅰ Tutti+
23	芸術	音楽Ⅱ	17	教出	音Ⅱ	701	音楽Ⅱ Tutti+
24	芸術	美術Ⅰ	38	光村	美Ⅰ	701	美術1
25	芸術	美術Ⅱ	38	光村	美Ⅱ	701	美術2
26	芸術	書道Ⅰ	2	東書	書Ⅰ	701	書道Ⅰ
27	芸術	書道Ⅱ	2	東書	書Ⅱ	701	書道Ⅱ
28	芸術	書道Ⅲ	2	東書	書Ⅲ	701	書道Ⅲ
29	外国語	英語コミュニケーションⅠ	9	開隆堂	CⅠ	704	Amity English Communication I
30	外国語	英語コミュニケーションⅡ	9	開隆堂	CⅡ	704	Amity English Communication II
31	外国語	論理・表現Ⅰ	15	三省堂	論Ⅰ	706	VISTA Logic and Expression I
32	家庭	家庭基礎	6	教図	家基	702	未来へつなぐ 家庭基礎365
33	情報	情報Ⅰ	2	東書	情Ⅰ	701	新編情報Ⅰ
34	商業	ビジネス基礎	7	実教	商業	701	ビジネス基礎
35	商業	ビジネス・コミュニケーション	7	実教	商業	704	ビジネス・コミュニケーション
36	商業	観光ビジネス	7	実教	商業	738	観光ビジネス
37	商業	簿記	7	実教	商業	709	新簿記
38	商業	情報処理	7	実教	商業	716	情報処理 Prologue of Computer
39	商業	ソフトウェア活用	7	実教	商業	736	ソフトウェア活用
40	商業	ネットワーク活用	7	実教	商業	749	ネットワーク活用
41	家庭	保育基礎	7	実教	家庭	707	保育基礎
42	家庭	フードデザイン	7	実教	家庭	703	フードデザイン
43	福祉	社会福祉基礎	7	実教	福祉	701	社会福祉基礎
44	福祉	介護福祉基礎	7	実教	福祉	702	介護福祉基礎
45	福祉	コミュニケーション技術	7	実教	福祉	705	コミュニケーション技術
46	福祉	生活支援技術	7	実教	福祉	703	生活支援技術
47	福祉	こころとからだの理解	7	実教	福祉	704	こころとからだの理解

種目 (教科)	科目名	発行者の		教科書の		書名	
		番号	略称	記号	番号		
1	国語	現代の国語	104	数研	現国	708	現代の国語
2	国語	言語文化	104	数研	言文	707	言語文化
3	国語	論理国語	104	数研	論国	708	論理国語
4	国語	古典探究	104	数研	古探	709	古典探究 古文編
5	国語	古典探究	104	数研	古探	710	古典探究 漢文編
6	地理歴史	地理総合	46	帝国	地総	703	高等学校 新地理総合
7	地理歴史	地理探究	46	帝国	地探	702	新詳地理探究
8	地理歴史	歴史総合	81	山川	歴総	708	現代の歴史総合 みる・読みとく・考える
9	地理歴史	日本史探究	81	山川	日探	705	詳説日本史
10	地理歴史	世界史探究	2	東書	世探	701	世界史探究
11	地理歴史	地理総合 地理探究	46	帝国	地図	702	新詳高等地図
12	公民	公共	183	第一	公共	710	高等学校 公共
13	公民	倫理	104	数研	倫理	704	倫理
14	公民	政治・経済	104	数研	政経	705	政治・経済
15	数学 理数	数学Ⅰ 理数数学Ⅰ	104	数研	数Ⅰ	717	NEXT 数学Ⅰ
16	数学 理数	数学Ⅱ 理数数学Ⅰ	104	数研	数Ⅱ	713	NEXT 数学Ⅱ
17	数学 理数	数学Ⅲ 理数数学Ⅱ	104	数研	数Ⅲ	712	NEXT 数学Ⅲ
18	数学 理数	数学A 理数数学Ⅰ	104	数研	数A	717	NEXT 数学A
19	数学 理数	数学B 理数数学Ⅱ 理数数学特論	104	数研	数B	715	NEXT 数学B
20	数学 理数	数学C 理数数学Ⅱ 理数数学特論	104	数研	数C	712	NEXT 数学C
21	理数	理数物理	61	啓林館	物基	705	高等学校 物理基礎
22	理科	物理基礎	104	数研	物基	707	物理基礎
23	理数	理数物理	61	啓林館	物理	703	高等学校 物理
24	理科	物理	104	数研	物理	706	物理
25	理科 理数	化学基礎 理数化学	61	啓林館	化基	706	高等学校 化学基礎
26	理科 理数	化学 理数化学	61	啓林館	化学	705	高等学校 化学
27	理科 理数	生物基礎 理数生物	2	東書	生基	701	生物基礎
28	理科 理数	生物 理数生物	2	東書	生物	701	生物
29	保健体育	体育 保健	50	大修館	保体	702	新高等保健体育
30	芸術	音楽Ⅰ	27	教芸	音Ⅰ	703	MOUSA1
31	芸術	音楽Ⅱ	27	教芸	音Ⅱ	703	MOUSA2
32	芸術	音楽Ⅲ	27	教芸	音Ⅲ	701	Joy of Music
33	芸術	美術Ⅰ	38	光村	美Ⅰ	701	美術1
34	芸術	美術Ⅱ	38	光村	美Ⅱ	701	美術2
35	芸術	美術Ⅲ	38	光村	美Ⅲ	701	美術3
36	芸術	書道Ⅰ	38	光村	書Ⅰ	705	書Ⅰ
37	芸術	書道Ⅱ	38	光村	書Ⅱ	704	書Ⅱ
38	外国語	英語コミュニケーションⅠ	183	第一	CⅠ	721	CREATIVE English Communication I
39	外国語	英語コミュニケーションⅡ	61	啓林館	CⅡ	712	ELEMENT English Communication -Ⅱ
40	外国語	英語コミュニケーションⅢ	212	桐原	CⅢ	720	Heartening English Communication III
41	外国語	論理・表現Ⅰ	50	大修館	論Ⅰ	707	Genius English Logic and Expression I
42	外国語	論理・表現Ⅱ	61	啓林館	論Ⅱ	708	Vision Quest English Logic and Expression II Ace
43	外国語	論理・表現Ⅲ	104	数研	論Ⅲ	707	EARTHRISE English Logic and Expression III Advanced
44	家庭	家庭基礎	7	実教	家基	706	Agenda家庭基礎
45	家庭	フードデザイン	7	実教	家庭	703	フードデザイン

種目 (教科)	科目名	発行者の		教科書の		書名
		番号	略称	記号	番号	
1	国語	2	東書	現国	701	新編現代の国語
2	国語	2	東書	言文	701	新編言語文化
3	国語	183	第一	文国	710	高等学校 標準文学国語
4	国語	183	第一	古探	720	高等学校 標準古典探究
5	国語	17	教出	国表	306	国語表現 改訂版
6	地理歴史	130	二宮	地総	704	地理総合 世界に学び地域へつなぐ
7	地理歴史	46	帝国	地探	702	新詳地理探究
8	地理歴史	7	実教	歴総	704	歴史総合
9	地理歴史	2	東書	日探	701	日本史探究
10	地理歴史	2	東書	世探	701	世界史探究
11	地理歴史	46	帝国	地図	702	新詳高等地図
12	地理歴史	46	帝国	地B	304	新詳地理B
13	地理歴史	46	帝国	地図	310	新詳高等地図
14	公民	104	数研	公共	713	新版 公共
15	公民	35	清水	倫理	703	高等学校 新倫理
16	公民	104	数研	政経	705	政治・経済
17	数学	2	東書	数I	704	新数学I
18	数学	2	東書	数I	705	新数学I 解答編
19	数学	2	東書	数II	717	新数学II
20	数学	2	東書	数II	718	新数学II 解答編
21	数学	2	東書	数A	704	新数学A
22	数学	2	東書	数A	705	新数学A 解答編
23	理科	2	東書	科人	701	科学と人間生活
24	理科	2	東書	物基	702	新編物理基礎
25	理科	2	東書	化基	702	新編化学基礎
26	理科	2	東書	生基	702	新編生物基礎
27	保健体育	50	大修館	保体	701	現代高等保健体育
28	芸術	27	教芸	音I	703	MOUSA1
29	芸術	27	教芸	音II	703	MOUSA2
30	芸術	2	東書	書I	701	書道I
31	芸術	2	東書	書II	701	書道II
32	外国語	2	東書	C I	701	All Aboard! English Communication I
33	外国語	2	東書	C II	701	All Aboard! English Communication II
34	外国語	2	東書	論I	701	NEW FAVORITE English Logic and Expression I
35	家庭	2	東書	家総	701	家庭総合 自立・共生・創造
36	情報	2	東書	情I	701	新編情報I
37	情報	116	日文	情II	703	情報II
38	情報	2	東書	情科	306	情報の科学
39	家庭	7	実教	家庭	707	保育基礎
40	家庭	7	実教	家庭	703	フードデザイン

種目 (教科)	科目名	発行者の		教科書の		書名	
		番号	略称	記号	番号		
1	国語	現代の国語	50	大修館	現国	707	新編 現代の国語
2	国語	言語文化	50	大修館	言文	706	新編 言語文化
3	国語	国語表現	50	大修館	国表	701	国語表現
4	地理歴史	地理総合	46	帝国	地総	703	高等学校 新地理総合
5	地理歴史	歴史総合	2	東書	歴総	701	新選歴史総合
6	地理歴史	地理総合	46	帝国	地図	702	新詳高等地図
7	公民	公共	7	実教	公共	704	公共
8	数学	数学Ⅰ	104	数研	数Ⅰ	715	最新 数学Ⅰ
9	数学	数学Ⅱ	104	数研	数Ⅱ	712	最新 数学Ⅱ
10	数学	数学A	104	数研	数A	715	最新 数学A
11	理科	科学と人間生活	2	東書	科人	701	科学と人間生活
12	理科	化学基礎	2	東書	化基	702	新編化学基礎
13	保健体育	体育 保健	50	大修館	保体	701	現代高等保健体育
14	芸術	音楽Ⅰ	27	教芸	音Ⅰ	703	MOUSA1
15	外国語	英語コミュニケーションⅠ	2	東書	CⅠ	701	All Aboard! English Communication I
16	外国語	英語コミュニケーションⅡ	15	三省堂	CⅡ	709	VISTA English Communication II
17	外国語	論理・表現Ⅰ	15	三省堂	論Ⅰ	705	MY WAY Logic and Expression I
18	家庭	家庭基礎	2	東書	家基	701	家庭基礎 自立・共生・創造
19	家庭	家庭総合	2	東書	家総	701	家庭総合 自立・共生・創造
20	工業	工業技術基礎	7	実教	工業	701	工業技術基礎
21	工業	製図	7	実教	工業	702	機械製図
22	工業	製図	7	実教	工業	703	電気製図
23	工業	工業情報数理	7	実教	工業	718	工業情報数理
24	工業	工業情報数理	7	実教	工業	719	精選工業情報数理
25	工業	機械工作	7	実教	工業	708	機械工作1
26	工業	機械工作	7	実教	工業	709	機械工作2
27	工業	機械設計	7	実教	工業	710	機械設計1
28	工業	機械設計	7	実教	工業	711	機械設計2
29	工業	原動機	7	実教	工業	763	原動機
30	工業	生産技術	7	実教	工業	755	生産技術
31	工業	自動車工学	7	実教	工業	712	自動車工学1
32	工業	自動車工学	7	実教	工業	713	自動車工学2
33	工業	自動車整備	7	実教	工業	737	自動車整備
34	工業	電気回路	7	実教	工業	720	電気回路1
35	工業	電気回路	7	実教	工業	721	電気回路2
36	工業	電気回路	7	実教	工業	722	精選電気回路
37	工業	電気機器	7	実教	工業	738	電気機器
38	工業	電力技術	7	実教	工業	740	電力技術1
39	工業	電力技術	7	実教	工業	741	電力技術2
40	工業	電子技術	7	実教	工業	744	電子技術
41	工業	電子計測制御	7	実教	工業	764	電子計測制御
42	工業	ハードウェア技術	7	実教	工業	747	ハードウェア技術
43	工業	ソフトウェア技術	7	実教	工業	766	ソフトウェア技術
44	工業	工業化学	7	実教	工業	716	工業化学1
45	工業	工業化学	7	実教	工業	717	工業化学2
46	工業	化学工学	7	実教	工業	753	化学工学
47	工業	地球環境化学	7	実教	工業	771	地球環境化学
48	工業	製図	7	実教	工業	731	デザイン製図
49	工業	染織デザイン	7	実教	工業	760	染織デザイン
50	工業	デザイン実践	7	実教	工業	735	デザイン実践
51	工業	デザイン材料	201	海文堂	工業	774	デザイン材料
52	工業	デザイン史	7	実教	工業	775	デザイン史

種目 (教科)	科目名	発行者の		教科書の		書名	
		番号	略称	記号	番号		
1	国語	現代の国語	50	大修館	現国	707	新編 現代の国語
2	国語	言語文化	50	大修館	言文	706	新編 言語文化
3	国語	国語表現	50	大修館	国表	701	国語表現
4	地理歴史	歴史総合	81	山川	歴総	709	わたしたちの歴史 日本から世界へ
5	地理歴史	地理A	46	帝国	地A	308	高等学校 新地理A
6	地理歴史	地理A	46	帝国	地図	309	標準高等地図-地図でよむ現代社会-
7	公民	公共	35	清水	公共	706	私たちの公共
8	数学	数学Ⅰ	7	実教	数Ⅰ	708	高校数学Ⅰ
9	数学	数学Ⅱ	7	実教	数Ⅱ	705	高校数学Ⅱ
10	数学	数学A	7	実教	数A	708	高校数学A
11	数学	数学B	7	実教	数B	706	高校数学B
12	理科	科学と人間生活	61	啓林館	科人	703	高等学校 科学と人間生活
13	理科	生物基礎	2	東書	生基	702	新編生物基礎
14	理科	化学基礎	2	東書	化基	314	改訂 新編化学基礎
15	保健体育	体育 保健	50	大修館	保体	701	現代高等保健体育
16	芸術	音楽Ⅰ	27	教芸	音Ⅰ	703	MOUSA1
17	芸術	音楽Ⅱ	27	教芸	音Ⅱ	703	MOUSA2
18	芸術	書道Ⅰ	38	光村	書Ⅰ	308	書Ⅰ
19	外国語	英語コミュニケーションⅠ	2	東書	CⅠ	701	All Aboard! English CommunicationⅠ
20	外国語	英語コミュニケーションⅡ	2	東書	CⅡ	701	All Aboard! English CommunicationⅡ
21	外国語	論理・表現Ⅰ	2	東書	論Ⅰ	701	NEW FAVORITE English Logic and ExpressionⅠ
22	外国語	英語表現Ⅰ	183	第一	英Ⅰ	337	Vivid English ExpressionⅠ NEW EDITION
23	家庭	家庭総合	50	大修館	家総	705	クリエイティブ・リビングCreative Living『家庭総合』で生活をつくらう
24	情報	情報Ⅰ	116	日文	情Ⅰ	711	情報Ⅰ 図解と実習-図解編
25	情報	情報Ⅰ	116	日文	情Ⅰ	712	情報Ⅰ 図解と実習-実習編
26	情報	情報Ⅱ	116	日文	情Ⅱ	703	情報Ⅱ

令和6年度使用県立高等学校教科用図書採択表

松阪商業 高等学校

全日 制課程

種目 (教科)	科目名	発行者の		教科書の		書名
		番号	略称	記号	番号	
1	国語	現代の国語	183 第一	現国	715	高等学校 標準現代の国語
2	国語	言語文化	183 第一	言文	715	高等学校 標準言語文化
3	国語	論理国語	183 第一	論国	712	高等学校 標準論理国語
4	国語	文学国語	183 第一	文国	710	高等学校 標準文学国語
5	国語	国語表現	50 大修館	国表	701	国語表現
6	地理歴史	地理総合	2 東書	地総	701	地理総合
7	地理歴史	歴史総合	81 山川	歴総	709	わたしたちの歴史 日本から世界へ
8	地理歴史	地理総合	46 帝国	地図	702	新詳高等地図
9	公民	公共	7 実教	公共	704	公共
10	公民	倫理	7 実教	倫理	702	詳述倫理
11	公民	政治・経済	183 第一	政経	706	高等学校 政治・経済
12	数学	数学Ⅰ	104 数研	数Ⅰ	714	新編 数学Ⅰ
13	数学	数学Ⅱ	104 数研	数Ⅱ	711	新編 数学Ⅱ
14	数学	数学A	104 数研	数A	714	新編 数学A
15	理科	科学と人間生活	61 啓林館	科人	703	高等学校 科学と人間生活
16	理科	化学基礎	2 東書	化基	702	新編化学基礎
17	理科	生物基礎	104 数研	生基	709	新編 生物基礎
18	理科	生物	7 実教	生物	702	生物
19	保健体育	体育 保健	50 大修館	保体	702	新高等保健体育
20	芸術	音楽Ⅰ	17 教出	音Ⅰ	701	音楽Ⅰ Tutti+
21	芸術	美術Ⅰ	116 日文	美Ⅰ	702	高校生の美術1
22	芸術	書道Ⅰ	2 東書	書Ⅰ	701	書道Ⅰ
23	外国語	英語コミュニケーションⅠ	15 三省堂	CⅠ	709	VISTA English Communication I
24	外国語	英語コミュニケーションⅡ	15 三省堂	CⅡ	709	VISTA English Communication II
25	外国語	英語コミュニケーションⅢ	15 三省堂	CⅢ	707	VISTA English Communication III
26	外国語	論理・表現Ⅰ	15 三省堂	論Ⅰ	705	MY WAY Logic and Expression I
27	外国語	論理・表現Ⅱ	15 三省堂	論Ⅱ	705	MY WAY Logic and Expression II
28	家庭	家庭基礎	7 実教	家基	705	家庭基礎 気づく力 築く未来
29	商業	ビジネス基礎	7 実教	商業	701	ビジネス基礎
30	商業	ビジネス・コミュニケーション	7 実教	商業	704	ビジネス・コミュニケーション
31	商業	マーケティング	7 実教	商業	718	マーケティング
32	商業	商品開発と流通	7 実教	商業	732	商品開発と流通
33	商業	観光ビジネス	7 実教	商業	738	観光ビジネス
34	商業	ビジネス・マネジメント	7 実教	商業	706	ビジネス・マネジメント
35	商業	グローバル経済	7 実教	商業	734	グローバル経済
36	商業	ビジネス法規	7 実教	商業	740	ビジネス法規
37	商業	簿記	7 実教	商業	709	新簿記
38	商業	財務会計Ⅰ	7 実教	商業	728	新財務会計Ⅰ
39	商業	財務会計Ⅱ	230 ネット	商業	744	新 使える財務会計Ⅱ
40	商業	原価計算	7 実教	商業	720	原価計算
41	商業	管理会計	230 ネット	商業	747	新 楽しい管理会計
42	商業	情報処理	7 実教	商業	715	最新情報処理 Advanced Computing
43	商業	ソフトウェア活用	7 実教	商業	736	ソフトウェア活用
44	商業	プログラミング	7 実教	商業	725	プログラミング ～マクロ言語～
45	商業	ネットワーク活用	7 実教	商業	749	ネットワーク活用
46	商業	ネットワーク管理	7 実教	商業	751	ネットワーク管理
47	家庭	保育基礎	7 実教	家庭	707	保育基礎
48	家庭	ファッション造形基礎	7 実教	家庭	705	ファッション造形基礎
49	情報	情報デザイン	7 実教	情報	705	情報デザイン

種目 (教科)	科目名	発行者の		教科書の		書名
		番号	略称	記号	番号	
1	国語	現代の国語	2 東書	現国	701	新編現代の国語
2	国語	言語文化	2 東書	言文	701	新編言語文化
3	国語	文学国語	50 大修館	文国	705	新編 文学国語
4	国語	古典探究	2 東書	古探	701	新編古典探究
5	地理歴史	地理総合	46 帝国	地総	703	高等学校 新地理総合
6	地理歴史	歴史総合	2 東書	歴総	701	新選歴史総合
7	地理歴史	日本史探究	81 山川	日探	705	詳説日本史
8	地理歴史	世界史探究	183 第一	世探	707	高等学校 世界史探究
9	地理歴史	地理総合	46 帝国	地図	703	標準高等地図
10	公民	公共	104 数研	公共	713	新版 公共
11	公民	政治・経済	7 実教	政経	703	最新政治・経済
12	数学	数学Ⅰ	104 数研	数Ⅰ	715	最新 数学Ⅰ
13	数学	数学Ⅱ	104 数研	数Ⅱ	712	最新 数学Ⅱ
14	数学	数学A	104 数研	数A	715	最新 数学A
15	数学	数学B	2 東書	数B	702	数学B Standard
16	理科	科学と人間生活	61 啓林館	科人	703	高等学校 科学と人間生活
17	理科	化学基礎	2 東書	化基	702	新編化学基礎
18	理科	生物基礎	2 東書	生基	702	新編生物基礎
19	理科	生物	2 東書	生物	701	生物
20	保健体育	体育 保健	50 大修館	保体	701	現代高等保健体育
21	芸術	音楽Ⅰ	89 友社	音Ⅰ	704	ON! 1
22	芸術	音楽Ⅱ	89 友社	音Ⅱ	704	ON! 2
23	芸術	美術Ⅰ	38 光村	美Ⅰ	701	美術1
24	芸術	美術Ⅱ	38 光村	美Ⅱ	701	美術2
25	芸術	書道Ⅰ	2 東書	書Ⅰ	701	書道Ⅰ
26	芸術	書道Ⅱ	2 東書	書Ⅱ	701	書道Ⅱ
27	外国語	英語コミュニケーションⅠ	104 数研	CⅠ	717	COMET English Communication I
28	外国語	英語コミュニケーションⅡ	2 東書	CⅡ	701	All Aboard! English Communication II
29	外国語	英語コミュニケーションⅢ	2 東書	CⅢ	701	All Aboard! English Communication III
30	外国語	論理・表現Ⅰ	104 数研	論Ⅰ	711	EARTHRISE English Logic and Expression I Standard
31	家庭	家庭総合	9 開隆堂	家総	704	家庭総合 明日の生活を築く
32	情報	情報Ⅰ	116 日文	情Ⅰ	711	情報Ⅰ 図解と実習－図解編
33	情報	情報Ⅰ	116 日文	情Ⅰ	712	情報Ⅰ 図解と実習－実習編
34	農業	農業と環境	7 実教	農業	701	農業と環境
35	農業	野菜	7 実教	農業	716	野菜
36	農業	栽培と環境	7 実教	農業	710	栽培と環境
37	商業	ビジネス基礎	7 実教	商業	701	ビジネス基礎
38	商業	ビジネス・コミュニケーション	7 実教	商業	704	ビジネス・コミュニケーション
39	商業	マーケティング	7 実教	商業	718	マーケティング
40	商業	観光ビジネス	7 実教	商業	738	観光ビジネス
41	商業	簿記	7 実教	商業	709	新簿記
42	商業	財務会計Ⅰ	7 実教	商業	728	新財務会計Ⅰ
43	商業	情報処理	7 実教	商業	716	情報処理 Prologue of Computer
44	商業	ソフトウェア活用	7 実教	商業	736	ソフトウェア活用
45	福祉	社会福祉基礎	7 実教	福祉	701	社会福祉基礎
46	福祉	介護福祉基礎	7 実教	福祉	702	介護福祉基礎
47	福祉	コミュニケーション技術	7 実教	福祉	705	コミュニケーション技術
48	福祉	生活支援技術	7 実教	福祉	703	生活支援技術
49	福祉	介護過程	7 実教	福祉	706	介護過程
50	福祉	こころとからだの理解	7 実教	福祉	704	こころとからだの理解

1	種目 (教科)	科目名	発行者の		教科書の		書名
			番号	略称	記号	番号	
1	国語	現代の国語	15	三省堂	現国	704	精選 現代の国語
2	国語	現代の国語	15	三省堂	現国	705	新 現代の国語
3	国語	言語文化	15	三省堂	言文	703	精選 言語文化
4	国語	言語文化	15	三省堂	言文	704	新 言語文化
5	国語	論理国語	15	三省堂	論国	704	新 論理国語
6	国語	国語表現	50	大修館	国表	701	国語表現
7	国語	古典探究	104	数研	古探	711	高等学校 古典探究
8	地理歴史	地理総合	46	帝国	地総	703	高等学校 新地理総合
9	地理歴史	歴史総合	81	山川	歴総	707	歴史総合 近代から現代へ
10	地理歴史	日本史探究	81	山川	日探	705	詳説日本史
11	地理歴史	世界史探究	81	山川	世探	704	詳説世界史
12	地理歴史	地理総合	130	二宮	地図	706	基本地図帳
13	公民	公共	7	実教	公共	703	詳述公共
14	公民	政治・経済	7	実教	政経	702	詳述政治・経済
15	数学	数学Ⅰ	104	数研	数Ⅰ	714	新編 数学Ⅰ
16	数学	数学Ⅰ	104	数研	数Ⅰ	715	最新 数学Ⅰ
17	数学	数学Ⅱ	104	数研	数Ⅱ	711	新編 数学Ⅱ
18	数学	数学Ⅱ	104	数研	数Ⅱ	712	最新 数学Ⅱ
19	数学	数学Ⅲ	104	数研	数Ⅲ	711	最新 数学Ⅲ
20	数学	数学A	104	数研	数A	714	新編 数学A
21	数学	数学A	104	数研	数A	715	最新 数学A
22	数学	数学B	104	数研	数B	712	新編 数学B
23	数学	数学B	104	数研	数B	713	最新 数学B
24	数学	数学C	104	数研	数C	710	新編 数学C
25	理科	科学と人間生活	183	第一	科人	705	高等学校 科学と人間生活
26	理科	物理基礎	104	数研	物基	708	新編 物理基礎
27	理科	物理	104	数研	物理	707	総合物理1 力と運動・熱
28	理科	物理	104	数研	物理	708	総合物理2 波・電気と磁気・原子
29	理科	化学基礎	2	東書	化基	702	新編化学基礎
30	理科	化学	2	東書	化学	701	化学 Vol.1 理論編
31	理科	化学	2	東書	化学	702	化学 Vol.2 物質編
32	理科	生物基礎	2	東書	生基	701	生物基礎
33	理科	生物	2	東書	生物	701	生物
34	保健体育	体育 保健	50	大修館	保体	701	現代高等保健体育
35	芸術	音楽Ⅰ	27	教芸	音Ⅰ	702	高校生の音楽1
36	芸術	音楽Ⅱ	27	教芸	音Ⅱ	702	高校生の音楽2
37	芸術	音楽Ⅲ	27	教芸	音Ⅲ	701	Joy of Music
38	芸術	美術Ⅰ	116	日文	美Ⅰ	702	高校生の美術1
39	芸術	美術Ⅱ	116	日文	美Ⅱ	702	高校生の美術2
40	芸術	美術Ⅲ	116	日文	美Ⅲ	702	高校生の美術3
41	芸術	書道Ⅰ	38	光村	書Ⅰ	705	書Ⅰ
42	芸術	書道Ⅱ	38	光村	書Ⅱ	704	書Ⅱ
43	芸術	書道Ⅲ	6	教図	書Ⅲ	702	書Ⅲ
44	外国語	英語コミュニケーションⅠ	2	東書	CⅠ	701	All Aboard! English Communication I
45	外国語	英語コミュニケーションⅠ	2	東書	CⅠ	702	Power On English Communication I
46	外国語	英語コミュニケーションⅡ	2	東書	CⅡ	702	Power On English Communication II
47	外国語	英語コミュニケーションⅡ	15	三省堂	CⅡ	709	VISTA English Communication II
48	英語	総合英語Ⅰ	104	数研	CⅡ	717	COMET English Communication II
49	外国語	英語コミュニケーションⅢ	104	数研	CⅢ	714	BIG DIPPER English Communication III
50	外国語	論理・表現Ⅰ	2	東書	論Ⅰ	701	NEW FAVORITE English Logic and Expression I
51	外国語	論理・表現Ⅰ	61	啓林館	論Ⅰ	709	Vision Quest English Logic and Expression I Standard
52	外国語	論理・表現Ⅱ	61	啓林館	論Ⅱ	709	Vision Quest English Logic and Expression II Hope
53	家庭	家庭基礎	50	大修館	家基	709	クリエイティブ・リビング Creative Living 『家庭基礎』で生活をつくらう
54	情報	情報Ⅰ	7	実教	情Ⅰ	706	図説情報Ⅰ
55	農業	農業と環境	7	実教	農業	701	農業と環境
56	農業	農業と情報	7	実教	農業	702	農業と情報
57	農業	作物	7	実教	農業	715	作物
58	農業	農業経営	7	実教	農業	719	農業経営
59	農業	農業機械	7	実教	農業	709	農業機械

令和6年度使用県立高等学校教科用図書採択表

相可 高等学校

全日 制課程

	種目 (教科)	科目名	発行者の		教科書の		書名
			番号	略称	記号	番号	
60	農業	植物バイオテクノロジー	7	実教	農業	703	植物バイオテクノロジー
61	農業	生物活用	7	実教	農業	711	生物活用
62	農業	飼育と環境	201	海文堂	農業	721	飼育と環境
63	農業	農業土木施工	179	電機大	農業	713	農業土木施工
64	農業	水循環	7	実教	農業	723	水循環
65	工業	測量	7	実教	工業	715	測量
66	家庭	生活産業情報	7	実教	家庭	704	生活産業情報
67	家庭	フードデザイン	7	実教	家庭	703	フードデザイン

種目 (教科)	科目名	発行者の		教科書の		書名	
		番号	略称	記号	番号		
1	国語	現代の国語	50	大修館	現国	706	現代の国語
2	国語	言語文化	50	大修館	言文	705	言語文化
3	国語	文学国語	50	大修館	文国	704	文学国語
4	国語	古典探究	2	東書	古探	701	新編古典探究
5	地理歴史	地理総合	46	帝国	地総	703	高等学校 新地理総合
6	地理歴史	歴史総合	81	山川	歴総	709	わたしたちの歴史 日本から世界へ
7	地理歴史	日本史探究	81	山川	日探	706	高校日本史
8	地理歴史	地理総合	46	帝国	地図	702	新詳高等地図
9	公民	公共	7	実教	公共	704	公共
10	数学	数学I	7	実教	数I	708	高校数学I
11	数学	数学A	7	実教	数A	708	高校数学A
12	理科	科学と人間生活	7	実教	科人	702	科学と人間生活
13	理科	化学基礎	7	実教	化基	704	化学基礎
14	理科	生物基礎	183	第一	生基	711	高等学校 新生物基礎
15	保健体育	体育 保健	50	大修館	保体	701	現代高等保健体育
16	芸術	音楽I	89	友社	音I	704	ON! I
17	美術	素描 絵画 彫刻 ビジュアルデザイン 情報メディアデザイン	116	日文	美I	702	高校生の美術1
18	芸術	美術I	116	日文	美I	703	高校美術
19	芸術	工芸I	116	日文	工I	701	工芸I
20	芸術	書道I	2	東書	書I	701	書道I
21	外国語	英語コミュニケーションI	104	数研	C I	717	COMET English Communication I
22	外国語	英語コミュニケーションII	104	数研	C II	716	BIG DIPPER English Communication II
23	外国語	英語コミュニケーションIII	104	数研	C III	714	BIG DIPPER English Communication III
24	外国語	論理・表現I	104	数研	論I	712	BIG DIPPER English Logic and Expression I
25	家庭	家庭基礎	2	東書	家基	701	家庭基礎 自立・共生・創造
26	情報	情報I	2	東書	情I	701	新編情報I
27	理数	理数探究基礎	61	啓林館	理数	701	理数探究基礎 未来に向かって
28	農業	農業と情報	7	実教	農業	702	農業と情報
29	農業	野菜	7	実教	農業	716	野菜
30	農業	地域資源活用	7	実教	農業	720	地域資源活用
31	農業	林産物利用	7	実教	農業	722	林産物利用
32	商業	ビジネス基礎	7	実教	商業	701	ビジネス基礎
33	商業	情報処理	7	実教	商業	716	情報処理 Prologue of Computer
34	福祉	社会福祉基礎	7	実教	福祉	701	社会福祉基礎
35	福祉	介護福祉基礎	7	実教	福祉	702	介護福祉基礎
36	福祉	生活支援技術	7	実教	福祉	703	生活支援技術
37	福祉	こととからだの理解	7	実教	福祉	704	こととからだの理解

種目 (教科)	科目名	発行者の		教科書の		書名	
		番号	略称	記号	番号		
1	国語	現代の国語	104	数研	現国	708	現代の国語
2	国語	言語文化	104	数研	言文	707	言語文化
3	国語	論理国語	212	桐原	論国	713	探求 論理国語
4	国語	文学国語	183	第一	文国	709	高等学校 文学国語
5	国語	国語表現	50	大修館	国表	701	国語表現
6	国語	古典探究	212	桐原	古探	721	探求 古典探究 古文編
7	国語	古典探究	212	桐原	古探	722	探求 古典探究 漢文編
8	地理歴史	地理総合	46	帝国	地総	703	高等学校 新地理総合
9	地理歴史	地理探究	46	帝国	地探	702	新詳地理探究
10	地理歴史	歴史総合	81	山川	歴総	707	歴史総合 近代から現代へ
11	地理歴史	日本史探究	81	山川	日探	705	詳説日本史
12	地理歴史	世界史探究	81	山川	世探	704	詳説世界史
13	地理歴史	地理総合 地理探究	46	帝国	地図	702	新詳高等地図
14	公民	公共	104	数研	公共	713	新版 公共
15	公民	倫理	104	数研	倫理	704	倫理
16	公民	政治・経済	183	第一	政経	706	高等学校 政治・経済
17	数学	数学Ⅰ	104	数研	数Ⅰ	717	NEXT 数学Ⅰ
18	数学	数学Ⅱ	104	数研	数Ⅱ	713	NEXT 数学Ⅱ
19	数学	数学Ⅲ	104	数研	数Ⅲ	712	NEXT 数学Ⅲ
20	数学	数学A	104	数研	数A	717	NEXT 数学A
21	数学	数学B	104	数研	数B	715	NEXT 数学B
22	数学	数学C	104	数研	数C	712	NEXT 数学C
23	理科	物理基礎	183	第一	物基	709	高等学校 物理基礎
24	理科	物理	183	第一	物理	709	高等学校 物理
25	理科	化学基礎	104	数研	化基	708	化学基礎
26	理科	化学	104	数研	化学	706	化学
27	理科	生物基礎	104	数研	生基	707	生物基礎
28	理科	生物	104	数研	生物	704	生物
29	保健体育	体育 保健	50	大修館	保体	701	現代高等保健体育
30	芸術	音楽Ⅰ	27	教芸	音Ⅰ	703	MOUSA1
31	芸術	音楽Ⅱ	27	教芸	音Ⅱ	703	MOUSA2
32	芸術	美術Ⅰ	38	光村	美Ⅰ	701	美術1
33	芸術	美術Ⅱ	38	光村	美Ⅱ	701	美術2
34	芸術	書道Ⅰ	38	光村	書Ⅰ	705	書Ⅰ
35	芸術	書道Ⅱ	38	光村	書Ⅱ	704	書Ⅱ
36	外国語	英語コミュニケーションⅠ	104	数研	CⅠ	715	BLUE MARBLE English Communication I
37	外国語	英語コミュニケーションⅡ	212	桐原	CⅡ	722	Heartening English Communication II
38	外国語	英語コミュニケーションⅢ	61	啓林館	CⅢ	711	LANDMARK English Communication III
39	外国語	論理・表現Ⅰ	50	大修館	論Ⅰ	707	Genius English Logic and Expression I
40	外国語	論理・表現Ⅱ	9	開隆堂	論Ⅱ	703	APPLAUSE ENGLISH LOGIC AND EXPRESSION II
41	外国語	論理・表現Ⅲ	61	啓林館	論Ⅲ	706	Vision Quest English Logic and Expression III
42	家庭	家庭基礎	7	実教	家基	706	Agenda家庭基礎
43	情報	情報Ⅰ	7	実教	情Ⅰ	705	最新情報Ⅰ
44	家庭	フードデザイン	7	実教	家庭	703	フードデザイン

種目 (教科)	科目名	発行者の		教科書の		書名	
		番号	略称	記号	番号		
1	国語	現代の国語	104	数研	現国	708	現代の国語
2	国語	言語文化	104	数研	言文	707	言語文化
3	国語	論理国語	104	数研	論国	708	論理国語
4	国語	文学国語	104	数研	文国	706	文学国語
5	国語	国語表現	2	東書	国表	702	国語表現
6	国語	古典探究	104	数研	古探	709	古典探究 古文編
7	国語	古典探究	104	数研	古探	710	古典探究 漢文編
8	地理歴史	地理総合	46	帝国	地総	703	高等学校 新地理総合
9	地理歴史	地理探究	130	二宮	地探	703	地理探究
10	地理歴史	歴史総合	81	山川	歴総	707	歴史総合 近代から現代へ
11	地理歴史	日本史探究	81	山川	日探	705	詳説日本史
12	地理歴史	世界史探究	46	帝国	世探	703	新詳世界史探究
13	地理歴史	地理総合 地理探究	46	帝国	地図	702	新詳高等地図
14	公民	公共	7	実教	公共	703	詳述公共
15	公民	倫理	35	清水	倫理	703	高等学校 新倫理
16	公民	政治・経済	104	数研	政経	705	政治・経済
17	数学	数学Ⅰ	104	数研	数Ⅰ	712	数学Ⅰ
18	数学	数学Ⅱ	104	数研	数Ⅱ	709	数学Ⅱ
19	数学	数学Ⅲ	104	数研	数Ⅲ	708	数学Ⅲ
20	数学	数学A	104	数研	数A	712	数学A
21	数学	数学B	104	数研	数B	710	数学B
22	数学	数学C	104	数研	数C	708	数学C
23	理科	物理基礎	61	啓林館	物基	705	高等学校 物理基礎
24	理科	物理基礎	104	数研	物基	708	新編 物理基礎
25	理科	物理	61	啓林館	物理	703	高等学校 物理
26	理科	化学基礎	61	啓林館	化基	706	高等学校 化学基礎
27	理科	化学	61	啓林館	化学	705	高等学校 化学
28	理科	生物基礎	104	数研	生基	707	生物基礎
29	理科	生物	104	数研	生物	704	生物
30	保健体育	体育 保健	50	大修館	保体	701	現代高等保健体育
31	芸術	音楽Ⅰ	27	教芸	音Ⅰ	703	MOUSA1
32	芸術	音楽Ⅱ	27	教芸	音Ⅱ	703	MOUSA2
33	芸術	音楽Ⅲ	27	教芸	音Ⅲ	701	Joy of Music
34	芸術	美術Ⅰ	38	光村	美Ⅰ	701	美術1
35	芸術	美術Ⅱ	38	光村	美Ⅱ	701	美術2
36	芸術	美術Ⅲ	38	光村	美Ⅲ	701	美術3
37	芸術	書道Ⅰ	17	教出	書Ⅰ	704	書道Ⅰ
38	芸術	書道Ⅱ	17	教出	書Ⅱ	703	書道Ⅱ
39	芸術	書道Ⅲ	6	教図	書Ⅲ	702	書Ⅲ
40	外国語	英語コミュニケーションⅠ	61	啓林館	CⅠ	712	ELEMENT English CommunicationⅠ
41	外国語	英語コミュニケーションⅡ	183	第一	CⅡ	720	CREATIVE English CommunicationⅡ
42	外国語	英語コミュニケーションⅢ	2	東書	CⅢ	703	ENRICH LEARNING ENGLISH COMMUNICATIONⅢ
43	外国語	論理・表現Ⅰ	50	大修館	論Ⅰ	707	Genius English Logic and ExpressionⅠ
44	外国語	論理・表現Ⅱ	104	数研	論Ⅱ	710	EARTHRISE English Logic and ExpressionⅡ Advanced
45	外国語	論理・表現Ⅲ	15	三省堂	論Ⅲ	703	CROWN Logic and ExpressionⅢ
46	家庭	家庭基礎	7	実教	家基	705	家庭基礎 気づく力 築く未来
47	情報	情報Ⅰ	104	数研	情Ⅰ	708	高等学校 情報Ⅰ
48	情報	情報Ⅱ	2	東書	情Ⅱ	701	情報Ⅱ

種目 (教科)	科目名	発行者の		教科書の		書名
		番号	略称	記号	番号	
1	国語	2	東書	現国	701	新編現代の国語
2	国語	2	東書	言文	701	新編言語文化
3	国語	183	第一	文国	710	高等学校 標準文学国語
4	地理歴史	2	東書	地総	701	地理総合
5	地理歴史	183	第一	歴総	711	高等学校 新歴史総合 過去との対話、つなぐ未来
6	地理歴史	46	帝国	地図	702	新詳高等地図
7	公民	7	実教	公共	704	公共
8	数学	2	東書	数I	702	数学I Standard
9	数学	2	東書	数II	702	数学II Standard
10	数学	2	東書	数III	702	数学III Standard
11	数学	2	東書	数B	702	数学B Standard
12	理科	104	数研	科人	704	科学と人間生活
13	理科	183	第一	物基	710	高等学校 新物理基礎
14	保健体育	50	大修館	保体	701	現代高等保健体育
15	芸術	27	教芸	音I	703	MOUSA1
16	外国語	2	東書	CJ	701	All Aboard! English Communication I
17	外国語	15	三省堂	論I	705	MY WAY Logic and Expression I
18	家庭	183	第一	家総	706	高等学校 家庭総合 持続可能な未来をつくる
19	工業	7	実教	工業	701	工業技術基礎
20	工業	7	実教	工業	702	機械製図
21	工業	7	実教	工業	703	電気製図
22	工業	7	実教	工業	705	建築設計製図
23	工業	7	実教	工業	718	工業情報数理
24	工業	7	実教	工業	719	精選工業情報数理
25	工業	7	実教	工業	708	機械工作1
26	工業	7	実教	工業	709	機械工作2
27	工業	7	実教	工業	710	機械設計1
28	工業	7	実教	工業	711	機械設計2
29	工業	7	実教	工業	763	原動機
30	工業	7	実教	工業	720	電気回路1
31	工業	7	実教	工業	721	電気回路2
32	工業	7	実教	工業	722	精選電気回路
33	工業	7	実教	工業	738	電気機器
34	工業	7	実教	工業	740	電力技術1
35	工業	7	実教	工業	741	電力技術2
36	工業	7	実教	工業	744	電子技術
37	工業	7	実教	工業	714	建築構造
38	工業	7	実教	工業	749	建築計画
39	工業	7	実教	工業	748	建築構造設計
40	工業	7	実教	工業	768	建築施工
41	工業	7	実教	工業	769	建築法規

種目 (教科)	科目名	発行者の		教科書の		書名
		番号	略称	記号	番号	
1	国語	現代の国語	183 第一	現国	715	高等学校 標準現代の国語
2	国語	言語文化	183 第一	言文	715	高等学校 標準言語文化
3	国語	論理国語	183 第一	論国	711	高等学校 論理国語
4	地理歴史	地理総合	46 帝国	地総	703	高等学校 新地理総合
5	地理歴史	地理探究	46 帝国	地探	702	新詳地理探究
6	地理歴史	歴史総合	81 山川	歴総	709	わたしたちの歴史 日本から世界へ
7	地理歴史	日本史探究	81 山川	日探	705	詳説日本史
8	地理歴史	世界史探究	81 山川	世探	704	詳説世界史
9	地理歴史	地理総合 地理探究	46 帝国	地図	703	標準高等地図
10	公民	公共	46 帝国	公共	707	高等学校 公共
11	数学	数学Ⅰ	104 数研	数Ⅰ	714	新編 数学Ⅰ
12	数学	数学Ⅱ	104 数研	数Ⅱ	711	新編 数学Ⅱ
13	数学	数学A	104 数研	数A	714	新編 数学A
14	理科	科学と人間生活	2 東書	科人	701	科学と人間生活
15	理科	生物基礎	61 啓林館	生基	705	高等学校 生物基礎
16	保健体育	体育 保健	50 大修館	保体	701	現代高等保健体育
17	芸術	音楽Ⅰ	17 教出	音Ⅰ	701	音楽Ⅰ Tutti+
18	芸術	美術Ⅰ	116 日文	美Ⅰ	702	高校生の美術1
19	芸術	書道Ⅰ	6 教図	書Ⅰ	702	書Ⅰ
20	芸術	書道Ⅱ	6 教図	書Ⅱ	703	書Ⅰプライマリーブック
21	外国語	英語コミュニケーションⅠ	61 啓林館	CⅠ	713	LANDMARK English Communication I
22	外国語	英語コミュニケーションⅠ	183 第一	CⅠ	722	Vivid English Communication I
23	外国語	英語コミュニケーションⅡ	61 啓林館	CⅡ	713	LANDMARK English Communication II
24	外国語	英語コミュニケーションⅡ	183 第一	CⅡ	721	Vivid English Communication II
25	外国語	英語コミュニケーションⅢ	61 啓林館	CⅢ	711	LANDMARK English Communication III
26	外国語	論理・表現Ⅰ	104 数研	論Ⅰ	711	EARTHRISE English Logic and Expression I Standard
27	外国語	論理・表現Ⅰ	231 いいずな	論Ⅰ	717	be English Logic and Expression I Clear
28	外国語	論理・表現Ⅱ	231 いいずな	論Ⅱ	716	be English Logic and Expression II Clear
29	外国語	論理・表現Ⅲ	50 大修館	論Ⅲ	705	Genius English Logic and Expression III
30	家庭	家庭基礎	6 教図	家基	703	家庭基礎 つながる暮らし 共に創る未来
31	商業	ビジネス基礎	7 実教	商業	701	ビジネス基礎
32	商業	ビジネス・コミュニケーション	7 実教	商業	704	ビジネス・コミュニケーション
33	商業	マーケティング	7 実教	商業	718	マーケティング
34	商業	観光ビジネス	7 実教	商業	738	観光ビジネス
35	商業	グローバル経済	7 実教	商業	734	グローバル経済
36	商業	ビジネス法規	7 実教	商業	740	ビジネス法規
37	商業	簿記	7 実教	商業	709	新簿記
38	商業	財務会計Ⅰ	7 実教	商業	728	新財務会計Ⅰ
39	商業	財務会計Ⅱ	7 実教	商業	742	財務会計Ⅱ
40	商業	原価計算	190 東法	商業	721	原価計算
41	商業	情報処理	7 実教	商業	715	最新情報処理 Advanced Computing
42	商業	ソフトウェア活用	7 実教	商業	736	ソフトウェア活用
43	商業	プログラミング	7 実教	商業	725	プログラミング ～マクロ言語～
44	商業	ネットワーク活用	7 実教	商業	749	ネットワーク活用
45	商業	ネットワーク管理	7 実教	商業	751	ネットワーク管理
46	家庭	フードデザイン	7 実教	家庭	703	フードデザイン

種目 (教科)	科目名	発行者の		教科書の		書名
		番号	略称	記号	番号	
1	国語	現代の国語	183 第一	現国	716	高等学校 新編現代の国語
2	国語	言語文化	183 第一	言文	716	高等学校 新編言語文化
3	国語	論理国語	183 第一	論国	711	高等学校 論理国語
4	国語	国語表現	50 大修館	国表	307	国語表現 改訂版
5	地理歴史	地理総合	46 帝国	地総	707	高校生の地理総合
6	地理歴史	歴史総合	81 山川	歴総	709	わたしたちの歴史 日本から世界へ
7	地理歴史	地理総合	46 帝国	地図	702	新詳高等地図
8	公民	公共	7 実教	公共	704	公共
9	公民	政治・経済	7 実教	政経	313	最新政治・経済 新訂版
10	数学	数学Ⅰ	2 東書	数Ⅰ	704	新数学Ⅰ
11	数学	数学Ⅰ	2 東書	数Ⅰ	705	新数学Ⅰ 解答編
12	数学	数学Ⅱ	2 東書	数Ⅱ	717	新数学Ⅱ
13	数学	数学Ⅱ	2 東書	数Ⅱ	718	新数学Ⅱ 解答編
14	数学	数学A	2 東書	数A	704	新数学A
15	数学	数学A	2 東書	数A	705	新数学A 解答編
16	数学	数学A	2 東書	数A	319	改訂 新数学A
17	数学	数学B	7 実教	数B	321	高校数学B 新訂版
18	理科	科学と人間生活	183 第一	科人	705	高等学校 科学と人間生活
19	理科	化学基礎	2 東書	化基	702	新編化学基礎
20	理科	生物基礎	2 東書	生基	702	新編生物基礎
21	理科	地学基礎	2 東書	地基	306	改訂 地学基礎
22	保健体育	体育 保健	50 大修館	保体	701	現代高等保健体育
23	芸術	音楽Ⅰ	17 教出	音Ⅰ	701	音楽Ⅰ Tutti+
24	芸術	書道Ⅰ	6 教図	書Ⅰ	702	書Ⅰ
25	芸術	書道Ⅰ	6 教図	書Ⅰ	703	書Ⅰプライマリーブック
26	外国語	英語コミュニケーションⅠ	2 東書	CⅠ	701	All Aboard! English Communication Ⅰ
27	外国語	英語コミュニケーションⅡ	2 東書	CⅡ	701	All Aboard! English Communication Ⅱ
28	外国語	英語表現Ⅰ	183 第一	英Ⅰ	337	Vivid English Expression Ⅰ NEW EDITION
29	外国語	英語会話	15 三省堂	英会	302	SELECT English Conversation
30	家庭	家庭基礎	6 教図	家基	702	未来へつなぐ 家庭基礎365
31	情報	情報Ⅰ	2 東書	情Ⅰ	701	新編情報Ⅰ
32	工業	工業技術基礎	7 実教	工業	701	工業技術基礎
33	工業	製図	7 実教	工業	707	製図
34	工業	工業情報数理	7 実教	工業	719	精選工業情報数理
35	工業	機械工作	7 実教	工業	708	機械工作1
36	工業	機械工作	7 実教	工業	709	機械工作2
37	工業	機械設計	7 実教	工業	710	機械設計1
38	工業	機械設計	7 実教	工業	711	機械設計2
39	工業	電気回路	7 実教	工業	722	精選電気回路
40	工業	製図	7 実教	工業	307	製図
41	工業	機械工作	7 実教	工業	317	新機械工作
42	商業	簿記	190 東法	商業	710	簿記
43	商業	情報処理	7 実教	商業	716	情報処理 Prologue of Computer
44	商業	簿記	7 実教	商業	338	新簿記 新訂版
45	商業	情報処理	7 実教	商業	342	情報処理 新訂版
46	家庭	子どもの発達と保育	7 実教	家庭	311	子どもの発達と保育 新訂版
47	家庭	フードデザイン	7 実教	家庭	313	フードデザイン 新訂版
48	情報	情報デザイン	7 実教	情報	309	情報デザイン

種目 (教科)	科目名	発行者の		教科書の		書名	
		番号	略称	記号	番号		
1	国語	現代の国語	15	三省堂	現国	705	新 現代の国語
2	国語	言語文化	15	三省堂	言文	704	新 言語文化
3	国語	文学国語	15	三省堂	文国	703	新 文学国語
4	国語	国語表現	50	大修館	国表	701	国語表現
5	地理歴史	地理総合	46	帝国	地総	707	高校生の地理総合
6	地理歴史	歴史総合	7	実教	歴総	704	歴史総合
7	地理歴史	地理総合	130	二宮	地図	706	基本地図帳
8	公民	公共	104	数研	公共	709	高等学校 公共 これからの社会について考える
9	数学	数学I	183	第一	数I	718	新編数学I
10	数学	数学I	183	第一	数I	719	新編数学Iサポートブック
11	数学	数学A	183	第一	数A	718	新編数学A
12	数学	数学A	183	第一	数A	719	新編数学Aサポートブック
13	理科	科学と人間生活	2	東書	科人	701	科学と人間生活
14	理科	化学基礎	2	東書	化基	702	新編化学基礎
15	理科	生物基礎	61	啓林館	生基	706	i版 生物基礎
16	保健体育	体育 保健	50	大修館	保体	702	新高等保健体育
17	芸術	音楽I	27	教芸	音I	702	高校生の音楽1
18	芸術	音楽II	27	教芸	音II	702	高校生の音楽2
19	芸術	美術I	38	光村	美I	701	美術1
20	芸術	美術II	38	光村	美II	701	美術2
21	芸術	書道I	2	東書	書I	701	書道I
22	芸術	書道II	2	東書	書II	701	書道II
23	外国語	英語コミュニケーションI	15	三省堂	C I	709	VISTA English Communication I
24	外国語	英語コミュニケーションII	15	三省堂	C II	709	VISTA English Communication II
25	外国語	論理・表現I	9	開隆堂	論I	702	Amity English Logic and Expression I
26	外国語	論理・表現II	9	開隆堂	論II	702	Amity English Logic and Expression II
27	家庭	家庭基礎	7	実教	家基	707	図説家庭基礎
28	家庭	家庭総合	7	実教	家総	703	家庭総合
29	農業	農業と環境	7	実教	農業	701	農業と環境
30	農業	農業と情報	7	実教	農業	702	農業と情報
31	農業	作物	7	実教	農業	715	作物
32	農業	野菜	7	実教	農業	716	野菜
33	農業	果樹	7	実教	農業	717	果樹
34	農業	草花	7	実教	農業	708	草花
35	農業	畜産	7	実教	農業	718	畜産
36	農業	農業経営	7	実教	農業	719	農業経営
37	農業	食品製造	7	実教	農業	704	食品製造
38	家庭	生活産業情報	7	実教	家庭	704	生活産業情報
39	家庭	保育基礎	7	実教	家庭	707	保育基礎
40	家庭	ファッション造形基礎	7	実教	家庭	705	ファッション造形基礎
41	家庭	ファッションデザイン	7	実教	家庭	701	ファッションデザイン
42	福祉	社会福祉基礎	7	実教	福祉	701	社会福祉基礎
43	福祉	介護福祉基礎	7	実教	福祉	702	介護福祉基礎
44	福祉	コミュニケーション技術	7	実教	福祉	705	コミュニケーション技術
45	福祉	生活支援技術	7	実教	福祉	703	生活支援技術
46	福祉	介護過程	7	実教	福祉	706	介護過程
47	福祉	こころとからだの理解	7	実教	福祉	704	こころとからだの理解

種目 (教科)	科目名	発行者の		教科書の		書名	
		番号	略称	記号	番号		
1	国語	論理国語	183	第一	論国	712	高等学校 標準論理国語
2	国語	国語表現	50	大修館	国表	701	国語表現
3	地理歴史	地理総合	46	帝国	地総	707	高校生の地理総合
4	地理歴史	歴史総合	81	山川	歴総	709	わたしたちの歴史 日本から世界へ
5	地理歴史	日本史探究	81	山川	日探	706	高校日本史
6	地理歴史	地理総合	46	帝国	地図	702	新詳高等地図
7	公民	政治・経済	7	実教	政経	703	最新政治・経済
8	数学	数学Ⅱ	104	数研	数Ⅱ	719	新 高校の数学Ⅱ
9	数学	数学B	104	数研	数B	714	新 高校の数学B
10	理科	生物基礎	104	数研	生基	709	新編 生物基礎
11	理科	地学基礎	7	実教	地基	702	地学基礎
12	外国語	英語コミュニケーションⅡ	2	東書	CⅡ	701	All Aboard! English Communication Ⅱ
13	商業	情報処理	7	実教	商業	716	情報処理 Prologue of Computer.
14	家庭	保育基礎	7	実教	家庭	707	保育基礎

種目 (教科)	科目名	発行者の		教科書の		書名
		番号	略称	記号	番号	
1	国語	現代の国語	183 第一	現国	716	高等学校 新編現代の国語
2	国語	言語文化	183 第一	言文	716	高等学校 新編言語文化
3	国語	論理国語	183 第一	論国	712	高等学校 標準論理国語
4	国語	国語表現	50 大修館	国表	701	国語表現
5	地理歴史	地理総合	46 帝国	地総	707	高校生の地理総合
6	地理歴史	歴史総合	81 山川	歴総	709	わたしたちの歴史 日本から世界へ
7	地理歴史	地理総合	46 帝国	地図	702	新詳高等地図
8	公民	公共	35 清水	公共	706	私たちの公共
9	公民	政治・経済	7 実教	政経	703	最新政治・経済
10	数学	数学Ⅰ	7 実教	数Ⅰ	708	高校数学Ⅰ
11	数学	数学Ⅱ	7 実教	数Ⅱ	705	高校数学Ⅱ
12	数学	数学A	104 数研	数A	716	新 高校の数学A
13	数学	数学B	104 数研	数B	714	新 高校の数学B
14	理科	科学と人間生活	2 東書	科人	701	科学と人間生活
15	理科	化学基礎	2 東書	化基	702	新編化学基礎
16	理科	生物基礎	2 東書	生基	702	新編生物基礎
17	保健体育	体育 保健	50 大修館	保体	701	現代高等保健体育
18	芸術	音楽Ⅰ	27 教芸	音Ⅰ	703	MOUSA1
19	芸術	音楽Ⅱ	27 教芸	音Ⅱ	703	MOUSA2
20	芸術	美術Ⅰ	116 日文	美Ⅰ	702	高校生の美術Ⅰ
21	芸術	書道Ⅰ	17 教出	書Ⅰ	704	書道Ⅰ
22	外国語	英語コミュニケーションⅠ	104 数研	CⅠ	717	COMET English Communication I
23	外国語	英語コミュニケーションⅡ	104 数研	CⅡ	717	COMET English Communication II
24	外国語	論理・表現Ⅰ	9 開隆堂	論Ⅰ	702	Amity English Logic and Expression I
25	家庭	家庭総合	7 実教	家総	703	家庭総合
26	情報	情報Ⅰ	7 実教	情Ⅰ	705	最新情報Ⅰ
27	商業	ビジネス基礎	7 実教	商業	701	ビジネス基礎
28	商業	情報処理	7 実教	商業	716	情報処理 Prologue of Computer

種目 (教科)	科目名	発行者の		教科書の		書名	
		番号	略称	記号	番号		
1	国語	現代の国語	104	数研	現国	710	新編 現代の国語
2	国語	言語文化	104	数研	言文	709	新編 言語文化
3	国語	論理国語	183	第一	論国	712	高等学校 標準論理国語
4	国語	文学国語	183	第一	文国	710	高等学校 標準文学国語
5	国語	国語表現	50	大修館	国表	701	国語表現
6	国語	古典探究	104	数研	古探	709	古典探究 古文編
7	国語	古典探究	104	数研	古探	710	古典探究 漢文編
8	地理歴史	地理総合	7	実教	地総	702	地理総合
9	地理歴史	歴史総合	7	実教	歴総	704	歴史総合
10	地理歴史	日本史探究	81	山川	日探	706	高校日本史
11	地理歴史	世界史探究	7	実教	世探	702	世界史探究
12	地理歴史	地理総合	46	帝国	地図	702	新詳高等地図
13	公民	公共	2	東書	公共	701	公共
14	公民	政治・経済	7	実教	政経	703	最新政治・経済
15	数学	数学Ⅰ	104	数研	数Ⅰ	716	新 高校の数学Ⅰ
16	数学	数学Ⅱ	104	数研	数Ⅱ	719	新 高校の数学Ⅱ
17	数学	数学Ⅲ	104	数研	数Ⅲ	711	最新 数学Ⅲ
18	数学	数学A	104	数研	数A	716	新 高校の数学A
19	数学	数学B	104	数研	数B	714	新 高校の数学B
20	理科	科学と人間生活	183	第一	科人	705	高等学校 科学と人間生活
21	理科	物理基礎	183	第一	物基	710	高等学校 新物理基礎
22	理科	物理	2	東書	物理	701	物理
23	理科	化学	2	東書	化学	701	化学 Vol.1 理論編
24	理科	化学	2	東書	化学	702	化学 Vol.2 物質編
25	理科	生物基礎	2	東書	生基	702	新編生物基礎
26	理科	生物	2	東書	生物	701	生物
27	保健体育	体育 保健	50	大修館	保体	701	現代高等保健体育
28	芸術	音楽Ⅰ	17	教出	音Ⅰ	701	音楽Ⅰ Tutti+
29	芸術	美術Ⅰ	38	光村	美Ⅰ	701	美術1
30	芸術	書道Ⅰ	2	東書	書Ⅰ	701	書道Ⅰ
31	外国語	英語コミュニケーションⅠ	104	数研	CⅠ	717	COMET English Communication Ⅰ
32	外国語	英語コミュニケーションⅡ	104	数研	CⅡ	717	COMET English Communication Ⅱ
33	外国語	論理・表現Ⅰ	15	三省堂	論Ⅰ	705	MY WAY Logic and Expression Ⅰ
34	家庭	家庭基礎	2	東書	家基	701	家庭基礎 自立・共生・創造
35	情報	情報Ⅰ	2	東書	情Ⅰ	701	新編情報Ⅰ
36	工業	セラミック工業	7	実教	工業	759	セラミック工業
37	商業	ビジネス・コミュニケーション	7	実教	商業	704	ビジネス・コミュニケーション
38	商業	観光ビジネス	7	実教	商業	738	観光ビジネス
39	商業	商品開発と流通	7	実教	商業	732	商品開発と流通
40	商業	情報処理	7	実教	商業	716	情報処理 Prologue of Computer
41	家庭	保育基礎	7	実教	家庭	707	保育基礎
42	家庭	フードデザイン	6	教図	家庭	702	フードデザイン Food Changes LIFE
43	家庭	保育実践	7	実教	家庭	709	保育実践
44	福祉	社会福祉基礎	7	実教	福祉	701	社会福祉基礎
45	福祉	介護福祉基礎	7	実教	福祉	702	介護福祉基礎
46	福祉	生活支援技術	7	実教	福祉	703	生活支援技術
47	福祉	こころとからだの理解	7	実教	福祉	704	こころとからだの理解

種目 (教科)	科目名	発行者の		教科書の		書名
		番号	略称	記号	番号	
1	国語	現代の国語	183 第一	現国	713	高等学校 現代の国語
2	国語	言語文化	183 第一	言文	713	高等学校 言語文化
3	国語	論理国語	2 東書	論国	701	新編論理国語
4	国語	文学国語	50 大修館	文国	705	新編 文学国語
5	国語	古典探究	2 東書	古探	701	新編古典探究
6	地理歴史	地理総合	130 二宮	地総	705	わたしたちの地理総合 世界から日本へ
7	地理歴史	歴史総合	7 実教	歴総	704	歴史総合
8	地理歴史	日本史探究	81 山川	日探	706	高校日本史
9	地理歴史	世界史探究	81 山川	世探	705	高校世界史
10	地理歴史	地理総合	130 二宮	地図	706	基本地図帳
11	公民	公共	7 実教	公共	704	公共
12	公民	政治・経済	2 東書	政経	701	政治・経済
13	数学	数学Ⅰ	104 数研	数Ⅰ	715	最新 数学Ⅰ
14	数学	数学Ⅱ	104 数研	数Ⅱ	712	最新 数学Ⅱ
15	数学	数学A	104 数研	数A	715	最新 数学A
16	数学	数学B	104 数研	数B	713	最新 数学B
17	数学	数学C	104 数研	数C	711	最新 数学C
18	理科	科学と人間生活	2 東書	科人	701	科学と人間生活
19	理科	化学基礎	183 第一	化基	712	高等学校 新化学基礎
20	理科	化学	7 実教	化学	704	化学
21	理科	生物基礎	183 第一	生基	711	高等学校 新生物基礎
22	保健体育	体育 保健	50 大修館	保体	701	現代高等保健体育
23	芸術	音楽Ⅰ	17 教出	音Ⅰ	701	音楽Ⅰ Tutti+
24	芸術	音楽Ⅱ	17 教出	音Ⅱ	701	音楽Ⅱ Tutti+
25	芸術	音楽Ⅲ	27 教芸	音Ⅲ	701	Joy of Music
26	芸術	美術Ⅰ	38 光村	美Ⅰ	701	美術1
27	芸術	美術Ⅱ	38 光村	美Ⅱ	701	美術2
28	芸術	美術Ⅲ	116 日文	美Ⅲ	702	高校生の美術3
29	芸術	書道Ⅰ	38 光村	書Ⅰ	705	書Ⅰ
30	芸術	書道Ⅱ	38 光村	書Ⅱ	704	書Ⅱ
31	芸術	書道Ⅲ	38 光村	書Ⅲ	703	書Ⅲ
32	外国語	英語コミュニケーションⅠ	2 東書	CⅠ	701	All Aboard! English Communication I
33	外国語	英語コミュニケーションⅡ	2 東書	CⅡ	701	All Aboard! English Communication II
34	外国語	論理・表現Ⅱ	15 三省堂	論Ⅱ	705	MY WAY Logic and Expression II
35	家庭	家庭総合	7 実教	家総	703	家庭総合
36	情報	情報Ⅰ	183 第一	情Ⅰ	713	高等学校 情報Ⅰ
37	理数	理数探究基礎	104 数研	理数	702	理数探究基礎
38	商業	ビジネス基礎	7 実教	商業	701	ビジネス基礎
39	商業	簿記	7 実教	商業	709	新簿記
40	商業	情報処理	7 実教	商業	715	最新情報処理 Advanced Computing
41	商業	ソフトウェア活用	7 実教	商業	736	ソフトウェア活用
42	家庭	フードデザイン	7 実教	家庭	703	フードデザイン

種目 (教科)	科目名	発行者の		教科書の		書名
		番号	略称	記号	番号	
1	国語	現代の国語	50 大修館	現国	707	新編 現代の国語
2	国語	言語文化	50 大修館	言文	706	新編 言語文化
3	国語	国語表現	50 大修館	国表	701	国語表現
4	地理歴史	地理総合	46 帝国	地総	707	高校生の地理総合
5	地理歴史	歴史総合	7 実教	歴総	704	歴史総合
6	地理歴史	地理総合	46 帝国	地図	702	新詳高等地図
7	公民	公共	6 教図	公共	702	公共
8	数学	数学Ⅰ	104 数研	数Ⅰ	716	新 高校の数学Ⅰ
9	数学	数学Ⅱ	104 数研	数Ⅱ	719	新 高校の数学Ⅱ
10	理科	科学と人間生活	104 数研	科人	704	科学と人間生活
11	理科	物理基礎	7 実教	物基	704	高校物理基礎
12	理科	化学基礎	104 数研	化基	710	新編 化学基礎
13	理科	生物基礎	2 東書	生基	702	新編生物基礎
14	理科	生物	2 東書	生物	701	生物
15	保健体育	体育 保健	50 大修館	保体	701	現代高等保健体育
16	芸術	音楽Ⅰ	27 教芸	音Ⅰ	703	MOUSA1
17	外国語	英語コミュニケーションⅠ	104 数研	CⅠ	717	COMET English Communication I
18	外国語	英語コミュニケーションⅡ	104 数研	CⅡ	717	COMET English Communication II
19	外国語	論理・表現Ⅰ	61 啓林館	論Ⅰ	709	Vision Quest English Logic and Expression I Standard
20	家庭	家庭基礎	6 教図	家基	702	未来へつなく 家庭基礎365
21	家庭	家庭総合	6 教図	家総	702	未来へつなく 家庭総合365
22	商業	ビジネス基礎	190 東法	商業	702	ビジネス基礎
23	商業	マーケティング	190 東法	商業	719	マーケティング
24	商業	ソフトウェア活用	7 実教	商業	736	ソフトウェア活用
25	水産	水産海洋基礎	201 海文堂	水産	701	水産海洋基礎
26	水産	海洋情報技術	201 海文堂	水産	702	海洋情報技術
27	水産	漁業	7 実教	水産	703	漁業
28	水産	航海・計器	201 海文堂	水産	708	航海・計器
29	水産	船舶運用	201 海文堂	水産	715	船舶運用
30	水産	船用機関	7 実教	水産	704	船用機関1
31	水産	船用機関	7 実教	水産	705	船用機関2
32	水産	機械設計工作	201 海文堂	水産	709	機械設計工作
33	水産	電気理論	201 海文堂	水産	710	電気理論
34	水産	資源増殖	7 実教	水産	706	資源増殖
35	水産	海洋生物	201 海文堂	水産	712	海洋生物
36	水産	食品製造	201 海文堂	水産	707	食品製造
37	水産	食品管理	201 海文堂	水産	713	食品管理1
38	水産	食品管理	201 海文堂	水産	714	食品管理2
39	水産	水産流通	201 海文堂	水産	718	水産流通

種目 (教科)	科目名	発行者の		教科書の		書名
		番号	略称	記号	番号	
1	国語	現代の国語	183 第一	現国	713	高等学校 現代の国語
2	国語	言語文化	183 第一	言文	713	高等学校 言語文化
3	国語	論理国語	143 筑摩	論国	710	論理国語
4	国語	文学国語	143 筑摩	文国	708	文学国語
5	国語	国語表現	50 大修館	国表	701	国語表現
6	国語	古典探究	104 数研	古探	709	古典探究 古文編
7	国語	古典探究	104 数研	古探	710	古典探究 漢文編
8	地理歴史	地理総合	46 帝国	地総	703	高等学校 新地理総合
9	地理歴史	地理探究	46 帝国	地探	702	新詳地理探究
10	地理歴史	歴史総合	81 山川	歴総	707	歴史総合 近代から現代へ
11	地理歴史	日本史探究	81 山川	日探	705	詳説日本史
12	地理歴史	世界史探究	81 山川	世探	704	詳説世界史
13	地理歴史	地理総合 地理探究	46 帝国	地図	702	新詳高等地図
14	公民	公共	183 第一	公共	710	高等学校 公共
15	公民	倫理	7 実教	倫理	702	詳述倫理
16	公民	政治・経済	7 実教	政経	702	詳述政治・経済
17	数学 理数	数学Ⅰ 理数数学Ⅰ	104 数研	数Ⅰ	713	高等学校 数学Ⅰ
18	数学 理数	数学Ⅱ 理数数学Ⅰ 理数数学Ⅱ	104 数研	数Ⅱ	710	高等学校 数学Ⅱ
19	数学 理数	数学Ⅲ 理数数学Ⅱ	104 数研	数Ⅲ	709	高等学校 数学Ⅲ
20	数学 理数	数学A 理数数学Ⅰ	104 数研	数A	713	高等学校 数学A
21	数学 理数	数学B 理数数学Ⅱ 理数数学特論	104 数研	数B	711	高等学校 数学B
22	数学 理数	数学C 理数数学Ⅱ 理数数学特論	104 数研	数C	709	高等学校 数学C
23	理科 理数	物理基礎 理数物理	61 啓林館	物基	705	高等学校 物理基礎
24	理科 理数	物理 理数物理	61 啓林館	物理	703	高等学校 物理
25	理科 理数	化学基礎 理数化学	61 啓林館	化基	706	高等学校 化学基礎
26	理科 理数	化学 理数化学	61 啓林館	化学	705	高等学校 化学
27	理科 理数	生物基礎 理数生物	104 数研	生基	707	生物基礎
28	理科 理数	生物 理数生物	104 数研	生物	704	生物
29	保健体育	体育 保健	50 大修館	保体	702	新高等保健体育
30	芸術	音楽Ⅰ	27 教芸	音Ⅰ	703	MOUSA1
31	芸術	音楽Ⅱ	27 教芸	音Ⅱ	703	MOUSA2
32	芸術	音楽Ⅲ	27 教芸	音Ⅲ	701	Joy of Music
33	芸術	美術Ⅰ	116 日文	美Ⅰ	702	高校生の美術1
34	芸術	美術Ⅱ	116 日文	美Ⅱ	702	高校生の美術2
35	芸術	美術Ⅲ	38 光村	美Ⅲ	701	美術3
36	芸術	書道Ⅰ	2 東書	書Ⅰ	701	書道Ⅰ
37	芸術	書道Ⅱ	2 東書	書Ⅱ	701	書道Ⅱ
38	芸術	書道Ⅲ	2 東書	書Ⅲ	701	書道Ⅲ
39	外国語	英語コミュニケーションⅠ	177 増進堂	CⅠ	720	FLEX ENGLISH COMMUNICATION I
40	外国語	英語コミュニケーションⅡ	177 増進堂	CⅡ	719	FLEX ENGLISH COMMUNICATION II
41	外国語	英語コミュニケーションⅢ	177 増進堂	CⅢ	717	FLEX ENGLISH COMMUNICATION III
42	外国語	論理・表現Ⅰ	231 いいずな	論Ⅰ	718	be English Logic and Expression I Smart
43	外国語	論理・表現Ⅱ	231 いいずな	論Ⅱ	717	be English Logic and Expression II Smart
44	外国語	論理・表現Ⅲ	231 いいずな	論Ⅲ	713	be English Logic and Expression III Smart
45	家庭	家庭基礎	7 実教	家基	705	家庭基礎 気づく力 築く未来
46	情報	情報Ⅰ	7 実教	情Ⅰ	705	最新情報Ⅰ
47	家庭	フードデザイン	7 実教	家庭	703	フードデザイン

種目 (教科)	科目名	発行者の		教科書の		書名
		番号	略称	記号	番号	
1	国語	15	三省堂	現国	705	新 現代の国語
2	国語	15	三省堂	言文	704	新 言語文化
3	国語	50	大修館	文国	705	新編 文学国語
4	国語	50	大修館	国表	701	国語表現
5	地理歴史	46	帝国	地総	707	高校生の地理総合
6	地理歴史	81	山川	歴総	709	わたしたちの歴史 日本から世界へ
7	地理歴史	183	第一	世探	707	高等学校 世界史探究
8	地理歴史	46	帝国	地図	703	標準高等地図
9	公民	35	清水	公共	706	私たちの公共
10	公民	35	清水	政経	315	高等学校 新政治・経済 新訂版
11	数学	104	数研	数I	716	新 高校の数学I
12	数学	104	数研	数II	719	新 高校の数学II
13	数学	104	数研	数A	716	新 高校の数学A
14	理科	61	啓林館	科人	703	高等学校 科学と人間生活
15	理科	61	啓林館	化基	707	i版 化学基礎
16	理科	61	啓林館	生基	706	i版 生物基礎
17	理科	61	啓林館	地基	703	高等学校 地学基礎
18	保健体育	50	大修館	保体	701	現代高等保健体育
19	芸術	116	日文	美I	702	高校生の美術1
20	芸術	17	教出	書I	704	書道I
21	外国語	2	東書	C I	701	All Aboard! English Communication I
22	外国語	2	東書	C II	701	All Aboard! English Communication II
23	家庭	7	実教	家基	707	図説家庭基礎
24	情報	2	東書	情I	701	新編情報I

種目 (教科)	科目名	発行者の		教科書の		書名	
		番号	略称	記号	番号		
1	国語	現代の国語	104	数研	現国	710	新編 現代の国語
2	国語	言語文化	104	数研	言文	709	新編 言語文化
3	国語	論理国語	50	大修館	論国	706	新編 論理国語
4	国語	文学国語	50	大修館	文国	705	新編 文学国語
5	地理歴史	地理総合	183	第一	地総	706	高等学校 地理総合 世界を学び、地域をつくる
6	地理歴史	歴史総合	81	山川	歴総	709	わたしたちの歴史 日本から世界へ
7	地理歴史	地理総合	46	帝国	地図	702	新詳高等地図
8	公民	公共	104	数研	公共	709	高等学校 公共 これからの社会について考える
9	公民	政治・経済	2	東書	政経	701	政治・経済
10	数学	数学Ⅰ	61	啓林館	数Ⅰ	710	新編数学Ⅰ
11	数学	数学Ⅱ	61	啓林館	数Ⅱ	707	新編数学Ⅱ
12	数学	数学A	61	啓林館	数A	710	新編数学A
13	理科	科学と人間生活	104	数研	科人	704	科学と人間生活
14	理科	物理基礎	104	数研	物基	708	新編 物理基礎
15	理科	化学基礎	2	東書	化基	702	新編化学基礎
16	理科	生物基礎	2	東書	生基	702	新編生物基礎
17	保健体育	体育 保健	50	大修館	保体	702	新高等保健体育
18	芸術	音楽Ⅰ	17	教出	音Ⅰ	701	音楽Ⅰ Tutti+
19	芸術	音楽Ⅱ	17	教出	音Ⅱ	701	音楽Ⅱ Tutti+
20	芸術	音楽Ⅲ	27	教芸	音Ⅲ	701	Joy of Music
21	芸術	美術Ⅰ	116	日文	美Ⅰ	702	高校生の美術1
22	芸術	美術Ⅱ	38	光村	美Ⅱ	701	美術2
23	芸術	美術Ⅲ	38	光村	美Ⅲ	701	美術3
24	芸術	書道Ⅰ	2	東書	書Ⅰ	701	書道Ⅰ
25	芸術	書道Ⅱ	2	東書	書Ⅱ	701	書道Ⅱ
26	芸術	書道Ⅲ	2	東書	書Ⅲ	701	書道Ⅲ
27	外国語	英語コミュニケーションⅠ	9	開隆堂	CⅠ	704	Amity English Communication I
28	外国語	英語コミュニケーションⅡ	9	開隆堂	CⅡ	704	Amity English Communication II
29	家庭	家庭基礎	7	実教	家基	705	家庭基礎 気づく力 築く未来
30	農業	農業と環境	7	実教	農業	701	農業と環境
31	農業	農業と情報	7	実教	農業	702	農業と情報
32	農業	作物	7	実教	農業	715	作物
33	農業	野菜	7	実教	農業	716	野菜
34	農業	果樹	7	実教	農業	717	果樹
35	農業	草花	7	実教	農業	708	草花
36	農業	畜産	7	実教	農業	718	畜産
37	農業	栽培と環境	7	実教	農業	710	栽培と環境
38	農業	農業経営	7	実教	農業	719	農業経営
39	農業	植物バイオテクノロジー	7	実教	農業	703	植物バイオテクノロジー
40	農業	食品製造	7	実教	農業	704	食品製造
41	工業	工業技術基礎	7	実教	工業	701	工業技術基礎
42	工業	製図	7	実教	工業	702	機械製図
43	工業	製図	7	実教	工業	707	製図
44	工業	工業情報数理	7	実教	工業	718	工業情報数理
45	工業	工業環境技術	7	実教	工業	754	工業環境技術
46	工業	機械工作	7	実教	工業	708	機械工作1
47	工業	機械工作	7	実教	工業	709	機械工作2
48	工業	機械設計	7	実教	工業	710	機械設計1
49	工業	機械設計	7	実教	工業	711	機械設計2
50	工業	原動機	7	実教	工業	763	原動機
51	工業	電子機械	7	実教	工業	736	電子機械
52	工業	生産技術	7	実教	工業	755	生産技術
53	工業	電気回路	7	実教	工業	720	電気回路1
54	工業	電気回路	7	実教	工業	721	電気回路2
55	工業	電気回路	7	実教	工業	722	精選電気回路
56	工業	電気機器	7	実教	工業	738	電気機器
57	工業	電力技術	7	実教	工業	740	電力技術1
58	工業	電力技術	7	実教	工業	741	電力技術2
59	工業	電子技術	7	実教	工業	744	電子技術
60	工業	プログラミング技術	7	実教	工業	746	プログラミング技術
61	工業	ハードウェア技術	7	実教	工業	747	ハードウェア技術
62	工業	建築構造	7	実教	工業	714	建築構造
63	工業	建築計画	7	実教	工業	749	建築計画

種目 (教科)	科目名	発行者の		教科書の		書名	
		番号	略称	記号	番号		
64	工業	建築施工	7	実教	工業	768	建築施工
65	工業	製図	7	実教	工業	730	インテリア製図
66	工業	製図	7	実教	工業	731	デザイン製図
67	工業	インテリア装備	179	電機大	工業	761	インテリア装備
68	工業	インテリアエレメント生産	201	海文堂	工業	762	インテリアエレメント生産
69	工業	デザイン実践	7	実教	工業	735	デザイン実践
70	工業	デザイン材料	201	海文堂	工業	774	デザイン材料
71	工業	デザイン史	7	実教	工業	775	デザイン史
72	商業	ビジネス基礎	7	実教	商業	701	ビジネス基礎
73	商業	ビジネス・コミュニケーション	7	実教	商業	704	ビジネス・コミュニケーション
74	商業	マーケティング	7	実教	商業	718	マーケティング
75	商業	商品開発と流通	7	実教	商業	732	商品開発と流通
76	商業	ビジネス・マネジメント	7	実教	商業	706	ビジネス・マネジメント
77	商業	ビジネス法規	7	実教	商業	740	ビジネス法規
78	商業	簿記	7	実教	商業	709	新簿記
79	商業	財務会計	7	実教	商業	728	新財務会計 I
80	商業	原価計算	7	実教	商業	720	原価計算
81	商業	情報処理	7	実教	商業	715	最新情報処理 Advanced Computing
82	商業	ソフトウェア活用	7	実教	商業	736	ソフトウェア活用
83	商業	ネットワーク活用	7	実教	商業	749	ネットワーク活用
84	家庭	保育基礎	7	実教	家庭	707	保育基礎
85	家庭	フードデザイン	7	実教	家庭	703	フードデザイン
86	家庭	保育実践	7	実教	家庭	709	保育実践
87	福祉	社会福祉基礎	7	実教	福祉	701	社会福祉基礎
88	福祉	介護福祉基礎	7	実教	福祉	702	介護福祉基礎
89	福祉	コミュニケーション技術	7	実教	福祉	705	コミュニケーション技術
90	福祉	生活支援技術	7	実教	福祉	703	生活支援技術
91	福祉	介護過程	7	実教	福祉	706	介護過程
92	福祉	こころとからだの理解	7	実教	福祉	704	こころとからだの理解

種目 (教科)	科目名	発行者の		教科書の		書名
		番号	略称	記号	番号	
1	国語	50	大修館	現国	707	新編 現代の国語
2	国語	50	大修館	言文	706	新編 言語文化
3	国語	50	大修館	論国	706	新編 論理国語
4	国語	50	大修館	国表	701	国語表現
5	地理歴史	46	帝国	地総	703	高等学校 新地理総合
6	地理歴史	81	山川	歴総	709	わたしたちの歴史 日本から世界へ
7	地理歴史	130	二宮	地図	706	基本地図帳
8	公民	7	実教	公共	704	公共
9	公民	7	実教	政経	703	最新政治・経済
10	数学	104	数研	数Ⅰ	716	新 高校の数学Ⅰ
11	数学	104	数研	数Ⅱ	719	新 高校の数学Ⅱ
12	数学	104	数研	数A	716	新 高校の数学A
13	理科	183	第一	科人	705	高等学校 科学と人間生活
14	理科	104	数研	化基	710	新編 化学基礎
15	理科	104	数研	生基	709	新編 生物基礎
16	保健体育	50	大修館	保体	702	新高等保健体育
17	芸術	17	教出	音Ⅰ	701	音楽Ⅰ Tutti+
18	芸術	17	教出	音Ⅱ	701	音楽Ⅱ Tutti+
19	芸術	116	日文	美Ⅰ	702	高校生の美術1
20	芸術	116	日文	美Ⅱ	702	高校生の美術2
21	芸術	2	東書	書Ⅰ	701	書道Ⅰ
22	芸術	2	東書	書Ⅱ	701	書道Ⅱ
23	外国語	15	三省堂	CⅠ	709	VISTA English CommunicationⅠ
24	外国語	15	三省堂	CⅡ	709	VISTA English CommunicationⅡ
25	外国語	15	三省堂	論Ⅰ	705	MY WAY Logic and ExpressionⅠ
26	家庭	50	大修館	家基	709	クリエイティブ・リビング Creative Living 『家庭基礎』で生活をつくろう
27	情報	116	日文	情Ⅰ	711	情報Ⅰ 図解と実習－図解編
28	情報	116	日文	情Ⅰ	712	情報Ⅰ 図解と実習－実習編
29	商業	7	実教	商業	709	新簿記
30	家庭	7	実教	家庭	705	ファッション造形基礎
31	家庭	7	実教	家庭	703	フードデザイン
32	福祉	7	実教	福祉	701	社会福祉基礎
33	福祉	7	実教	福祉	702	介護福祉基礎
34	福祉	7	実教	福祉	703	生活支援技術

種目 (教科)	科目名	発行者の		教科書の		書名	
		番号	略称	記号	番号		
1	国語	現代の国語	104	数研	現国	708	現代の国語
2	国語	言語文化	104	数研	言文	707	言語文化
3	国語	論理国語	15	三省堂	論国	703	精選 論理国語
4	国語	古典探究	104	数研	古探	711	高等学校 古典探究
5	地理歴史	地理総合	46	帝国	地総	707	高校生の地理総合
6	地理歴史	地理探究	46	帝国	地探	702	新詳地理探究
7	地理歴史	歴史総合	35	清水	歴総	705	私たちの歴史総合
8	地理歴史	日本史探究	81	山川	日探	705	詳説日本史
9	地理歴史	世界史探究	81	山川	世探	704	詳説世界史
10	地理歴史	地理総合 地理探究	46	帝国	地図	702	新詳高等地図
11	公民	公共	183	第一	公共	711	高等学校 新公共
12	公民	倫理	183	第一	倫理	705	高等学校 倫理
13	公民	政治・経済	183	第一	政経	706	高等学校 政治・経済
14	数学	数学Ⅰ	104	数研	数Ⅰ	714	新編 数学Ⅰ
15	数学	数学Ⅰ	104	数研	数Ⅰ	717	NEXT 数学Ⅰ
16	数学	数学Ⅱ	104	数研	数Ⅱ	711	新編 数学Ⅱ
17	数学	数学Ⅱ	104	数研	数Ⅱ	713	NEXT 数学Ⅱ
18	数学	数学Ⅲ	104	数研	数Ⅲ	710	新編 数学Ⅲ
19	数学	数学Ⅲ	104	数研	数Ⅲ	712	NEXT 数学Ⅲ
20	数学	数学A	104	数研	数A	714	新編 数学A
21	数学	数学A	104	数研	数A	717	NEXT 数学A
22	数学	数学B	104	数研	数B	712	新編 数学B
23	数学	数学B	104	数研	数B	715	NEXT 数学B
24	数学	数学C	104	数研	数C	710	新編 数学C
25	数学	数学C	104	数研	数C	712	NEXT 数学C
26	理科	物理基礎	104	数研	物基	708	新編 物理基礎
27	理科	物理	104	数研	物理	706	物理
28	理科	化学基礎	104	数研	化基	709	高等学校 化学基礎
29	理科	化学	104	数研	化学	706	化学
30	理科	生物基礎	61	啓林館	生基	705	高等学校 生物基礎
31	理科	生物	61	啓林館	生物	703	高等学校 生物
32	理科	地学基礎	104	数研	地基	704	高等学校 地学基礎
33	保健体育	体育 保健	50	大修館	保体	702	新高等保健体育
34	芸術	音楽Ⅰ	27	教芸	音Ⅰ	703	MOUSA1
35	芸術	音楽Ⅱ	27	教芸	音Ⅱ	703	MOUSA2
36	芸術	音楽Ⅲ	27	教芸	音Ⅲ	701	Joy of Music
37	芸術	美術Ⅰ	116	日文	美Ⅰ	702	高校生の美術1
38	芸術	美術Ⅱ	116	日文	美Ⅱ	702	高校生の美術2
39	芸術	美術Ⅲ	116	日文	美Ⅲ	702	高校生の美術3
40	芸術	書道Ⅰ	2	東書	書Ⅰ	701	書道Ⅰ
41	芸術	書道Ⅱ	2	東書	書Ⅱ	701	書道Ⅱ
42	芸術	書道Ⅲ	6	教図	書Ⅲ	702	書Ⅲ
43	外国語	英語コミュニケーションⅠ	61	啓林館	CⅠ	714	LANDMARK Fit English Communication Ⅰ
44	外国語	英語コミュニケーションⅡ	61	啓林館	CⅡ	714	LANDMARK Fit English Communication Ⅱ
45	外国語	英語コミュニケーションⅢ	61	啓林館	CⅢ	712	LANDMARK Fit English Communication Ⅲ
46	外国語	論理・表現Ⅰ	231	いいずな	論Ⅰ	717	be English Logic and Expression Ⅰ Clear
47	外国語	論理・表現Ⅱ	231	いいずな	論Ⅱ	716	be English Logic and Expression Ⅱ Clear
48	外国語	論理・表現Ⅲ	231	いいずな	論Ⅲ	712	be English Logic and Expression Ⅲ Clear
49	家庭	家庭基礎	183	第一	家基	710	高等学校 家庭基礎 持続可能な未来をつくる
50	情報	情報Ⅰ	2	東書	情Ⅰ	702	情報Ⅰ Step Forward!
51	情報	情報Ⅱ	2	東書	情Ⅱ	701	情報Ⅱ
52	家庭	フードデザイン	6	教図	家庭	702	フードデザイン Food Changes LIFE
53	情報	情報の表現と管理	7	実教	情報	702	情報の表現と管理
54	情報	情報デザイン	7	実教	情報	705	情報デザイン

種目 (教科)	科目名	発行者の		教科書の		書名	
		番号	略称	記号	番号		
1	国語	現代の国語	15	三省堂	現国	705	新 現代の国語
2	国語	言語文化	15	三省堂	言文	704	新 言語文化
3	国語	論理国語	15	三省堂	論国	704	新 論理国語
4	国語	文学国語	15	三省堂	文国	703	新 文学国語
5	国語	国語表現	50	大修館	国表	701	国語表現
6	地理歴史	地理総合	46	帝国	地総	703	高等学校 新地理総合
7	地理歴史	歴史総合	35	清水	歴総	705	私たちの歴史総合
8	地理歴史	日本史探究	35	清水	日探	704	高等学校 日本史探究
9	地理歴史	世界史探究	81	山川	世探	704	詳説世界史
10	地理歴史	地理総合	46	帝国	地図	702	新詳高等地図
11	公民	公共	183	第一	公共	711	高等学校 新公共
12	公民	倫理	35	清水	倫理	703	高等学校 新倫理
13	公民	政治・経済	183	第一	政経	706	高等学校 政治・経済
14	数学	数学Ⅰ	104	数研	数Ⅰ	714	新編 数学Ⅰ
15	数学	数学Ⅱ	104	数研	数Ⅱ	711	新編 数学Ⅱ
16	数学	数学Ⅲ	104	数研	数Ⅲ	710	新編 数学Ⅲ
17	数学	数学A	104	数研	数A	714	新編 数学A
18	数学	数学B	104	数研	数B	712	新編 数学B
19	理科	科学と人間生活	183	第一	科人	705	高等学校 科学と人間生活
20	理科	化学基礎	183	第一	化基	712	高等学校 新化学基礎
21	理科	生物基礎	183	第一	生基	711	高等学校 新生物基礎
22	理科	生物	183	第一	生物	705	高等学校 生物
23	理科	地学基礎	183	第一	地基	705	高等学校 地学基礎
24	保健体育	体育 保健	50	大修館	保体	702	新高等保健体育
25	芸術	音楽Ⅰ	27	教芸	音Ⅰ	703	MOUSA1
26	芸術	音楽Ⅱ	27	教芸	音Ⅱ	703	MOUSA2
27	芸術	音楽Ⅲ	27	教芸	音Ⅲ	701	Joy of Music
28	芸術	美術Ⅰ	116	日文	美Ⅰ	702	高校生の美術1
29	芸術	美術Ⅱ	116	日文	美Ⅱ	702	高校生の美術2
30	芸術	美術Ⅲ	116	日文	美Ⅲ	702	高校生の美術3
31	芸術	書道Ⅰ	6	教図	書Ⅰ	702	書Ⅰ
32	芸術	書道Ⅰ	6	教図	書Ⅰ	703	書Ⅰプライマリーブック
33	芸術	書道Ⅱ	2	東書	書Ⅱ	701	書道Ⅱ
34	外国語	英語コミュニケーションⅠ	61	啓林館	CⅠ	714	LANDMARK Fit English CommunicationⅠ
35	外国語	英語コミュニケーションⅡ	61	啓林館	CⅡ	714	LANDMARK Fit English CommunicationⅡ
36	外国語	英語コミュニケーションⅢ	61	啓林館	CⅢ	712	LANDMARK Fit English CommunicationⅢ
37	家庭	家庭基礎	7	実教	家基	705	家庭基礎 気づく力 築く未来
38	情報	情報Ⅰ	2	東書	情Ⅰ	701	新編情報Ⅰ
39	商業	ビジネス基礎	7	実教	商業	701	ビジネス基礎
40	商業	ビジネス・コミュニケーション	7	実教	商業	704	ビジネス・コミュニケーション
41	商業	マーケティング	7	実教	商業	718	マーケティング
42	商業	観光ビジネス	7	実教	商業	738	観光ビジネス
43	商業	情報処理	7	実教	商業	715	最新情報処理 Advanced Computing
44	商業	ソフトウェア活用	7	実教	商業	736	ソフトウェア活用
45	商業	プログラミング	7	実教	商業	725	プログラミング ～マクロ言語～
46	商業	ネットワーク活用	7	実教	商業	749	ネットワーク活用
47	家庭	ファッション造形基礎	7	実教	家庭	705	ファッション造形基礎
48	家庭	ファッションデザイン	7	実教	家庭	701	ファッションデザイン
49	情報	データベース	7	実教	情報	707	データベース

種目 (教科)	科目名	発行者の		教科書の		書名
		番号	略称	記号	番号	
1	国語	現代の国語	50 大修館	現国	707	新編 現代の国語
2	国語	言語文化	50 大修館	言文	706	新編 言語文化
3	国語	文学国語	50 大修館	文国	705	新編 文学国語
4	地理歴史	地理総合	130 二宮	地総	705	わたしたちの地理総合 世界から日本へ
5	地理歴史	歴史総合	7 実教	歴総	704	歴史総合
6	地理歴史	日本史探究	35 清水	日探	704	高等学校 日本史探究
7	地理歴史	地理総合	130 二宮	地図	706	基本地図帳
8	地理歴史	日本史A	35 清水	日A	310	高等学校 日本史A 新訂版
9	公民	公共	183 第一	公共	711	高等学校 新公共
10	公民	政治・経済	183 第一	政経	706	高等学校 政治・経済
11	数学	数学I	7 実教	数I	708	高校数学I
12	数学	数学A	7 実教	数A	708	高校数学A
13	理科	科学と人間生活	104 数研	科人	704	科学と人間生活
14	理科	物理基礎	7 実教	物基	704	高校物理基礎
15	理科	化学基礎	2 東書	化基	702	新編化学基礎
16	理科	生物基礎	7 実教	生基	704	高校生物基礎
17	理科	物理基礎	7 実教	物基	314	高校物理基礎 新訂版
18	理科	化学基礎	2 東書	化基	313	改訂 化学基礎
19	理科	地学基礎	7 実教	地基	307	地学基礎 新訂版
20	保健体育	体育 保健	50 大修館	保体	701	現代高等保健体育
21	芸術	美術I	116 日文	美I	702	高校生の美術1
22	芸術	工芸I	116 日文	工I	701	工芸I
23	芸術	書道I	2 東書	書I	701	書道I
24	外国語	英語コミュニケーションI	104 数研	C I	717	COMET English Communication I
25	外国語	英語コミュニケーションII	104 数研	C II	717	COMET English Communication II
26	家庭	家庭基礎	7 実教	家基	707	図説家庭基礎
27	情報	情報I	2 東書	情I	701	新編情報I
28	商業	情報処理	7 実教	商業	716	情報処理 Prologue of Computer
29	商業	情報処理	7 実教	商業	342	情報処理 新訂版

種目 (教科)	科目名	発行者の		教科書の		書名	
		番号	略称	記号	番号		
1	国語	現代の国語	2	東書	現国	701	新編現代の国語
2	国語	現代の国語	183	第一	現国	713	高等学校 現代の国語
3	国語	言語文化	2	東書	言文	701	新編言語文化
4	国語	言語文化	183	第一	言文	713	高等学校 言語文化
5	国語	論理国語	15	三省堂	論国	703	精選 論理国語
6	国語	文学国語	2	東書	文国	701	文学国語
7	国語	国語表現	50	大修館	国表	701	国語表現
8	国語	古典探究	50	大修館	古探	708	精選 古典探究
9	地理歴史	地理総合	46	帝国	地総	703	高等学校 新地理総合
10	地理歴史	地理探究	46	帝国	地探	702	新詳地理探究
11	地理歴史	歴史総合	81	山川	歴総	707	歴史総合 近代から現代へ
12	地理歴史	歴史総合	183	第一	歴総	711	高等学校 新歴史総合 過去との対話、つなぐ未来
13	地理歴史	日本史探究	81	山川	日探	705	詳説日本史
14	地理歴史	世界史探究	81	山川	世探	704	詳説世界史
15	地理歴史	地理総合 地理探究	46	帝国	地図	702	新詳高等地図
16	公民	公共	7	実教	公共	703	詳述公共
17	公民	政治・経済	7	実教	政経	702	詳述政治・経済
18	数学	数学Ⅰ	104	数研	数Ⅰ	712	数学Ⅰ
19	数学	数学Ⅰ	104	数研	数Ⅰ	714	新編 数学Ⅰ
20	数学	数学Ⅰ	104	数研	数Ⅰ	715	最新 数学Ⅰ
21	数学	数学Ⅱ	104	数研	数Ⅱ	709	数学Ⅱ
22	数学	数学Ⅱ	104	数研	数Ⅱ	711	新編 数学Ⅱ
23	数学	数学Ⅲ	104	数研	数Ⅲ	708	数学Ⅲ
24	数学	数学A	104	数研	数A	712	数学A
25	数学	数学A	104	数研	数A	714	新編 数学A
26	数学	数学A	104	数研	数A	715	最新 数学A
27	数学	数学B	104	数研	数B	710	数学B
28	数学	数学C	104	数研	数C	708	数学C
29	理科	物理基礎	104	数研	物基	707	物理基礎
30	理科	物理	104	数研	物理	706	物理
31	理科	化学基礎	2	東書	化基	702	新編化学基礎
32	理科	化学基礎	183	第一	化基	711	高等学校 化学基礎
33	理科	化学	183	第一	化学	708	高等学校 化学
34	理科	生物基礎	104	数研	生基	709	新編 生物基礎
35	理科	生物基礎	183	第一	生基	710	高等学校 生物基礎
36	理科	生物	183	第一	生物	705	高等学校 生物
37	理科	地学基礎	104	数研	地基	704	高等学校 地学基礎
38	保健体育	体育 保健	50	大修館	保体	701	現代高等保健体育
39	芸術	音楽Ⅰ	27	教芸	音Ⅰ	703	MOUSA1
40	芸術	音楽Ⅱ	27	教芸	音Ⅱ	703	MOUSA2
41	芸術	音楽Ⅲ	27	教芸	音Ⅲ	701	Joy of Music
42	芸術	美術Ⅰ	38	光村	美Ⅰ	701	美術1
43	芸術	美術Ⅱ	38	光村	美Ⅱ	701	美術2
44	芸術	美術Ⅲ	116	日文	美Ⅲ	702	高校生の美術3
45	芸術	書道Ⅰ	17	教出	書Ⅰ	704	書道Ⅰ
46	芸術	書道Ⅱ	17	教出	書Ⅱ	703	書道Ⅱ
47	芸術	書道Ⅲ	38	光村	書Ⅲ	703	書Ⅲ
48	外国語	英語コミュニケーションⅠ	2	東書	CⅠ	703	ENRICH LEARNING ENGLISH COMMUNICATION I
49	外国語	英語コミュニケーションⅠ	15	三省堂	CⅠ	708	MY WAY English Communication I
50	外国語	英語コミュニケーションⅠ	104	数研	CⅠ	717	COMET English Communication I
51	外国語	英語コミュニケーションⅡ	2	東書	CⅡ	703	ENRICH LEARNING ENGLISH COMMUNICATION II
52	外国語	英語コミュニケーションⅡ	15	三省堂	CⅡ	708	MY WAY English Communication II
53	外国語	英語コミュニケーションⅡ	104	数研	CⅡ	717	COMET English Communication II
54	外国語	英語コミュニケーションⅢ	2	東書	CⅢ	703	ENRICH LEARNING ENGLISH COMMUNICATION III
55	外国語	英語コミュニケーションⅢ	15	三省堂	CⅢ	706	MY WAY English Communication III
56	外国語	論理・表現Ⅰ	15	三省堂	論Ⅰ	705	MY WAY Logic and Expression I
57	外国語	論理・表現Ⅰ	231	いいずな	論Ⅰ	717	be English Logic and Expression I Clear

種目 (教科)	科目名	発行者の		教科書の		書名	
		番号	略称	記号	番号		
58	外国語	論理・表現Ⅱ	15	三省堂	論Ⅱ	705	MY WAY Logic and ExpressionⅡ
59	外国語	論理・表現Ⅱ	231	いいずな	論Ⅱ	716	be English Logic and ExpressionⅡ Clear
60	外国語	論理・表現Ⅲ	15	三省堂	論Ⅲ	704	MY WAY Logic and ExpressionⅢ
61	外国語	論理・表現Ⅲ	231	いいずな	論Ⅲ	712	be English Logic and ExpressionⅢ Clear
62	家庭	家庭基礎	7	実教	家基	705	家庭基礎 気づく力 築く未来
63	家庭	家庭総合	7	実教	家総	703	家庭総合
64	情報	情報Ⅰ	7	実教	情Ⅰ	705	最新情報Ⅰ
65	工業	工業技術基礎	7	実教	工業	701	工業技術基礎
66	工業	製図	7	実教	工業	707	製図
67	工業	工業情報数理	7	実教	工業	718	工業情報数理
68	工業	工業環境技術	7	実教	工業	754	工業環境技術
69	工業	機械工作	7	実教	工業	708	機械工作1
70	工業	機械工作	7	実教	工業	709	機械工作2
71	工業	機械設計	7	実教	工業	710	機械設計1
72	工業	機械設計	7	実教	工業	711	機械設計2
73	工業	原動機	7	実教	工業	763	原動機
74	工業	生産技術	7	実教	工業	755	生産技術
75	工業	電気回路	7	実教	工業	722	精選電気回路
76	工業	電気機器	7	実教	工業	738	電気機器
77	工業	電子回路	7	実教	工業	745	電子回路
78	商業	ビジネス基礎	7	実教	商業	701	ビジネス基礎
79	商業	ビジネス・コミュニケーション	7	実教	商業	704	ビジネス・コミュニケーション
80	商業	マーケティング	7	実教	商業	718	マーケティング
81	商業	ビジネス法規	7	実教	商業	740	ビジネス法規
82	商業	簿記	7	実教	商業	709	新簿記
83	商業	財務会計Ⅰ	7	実教	商業	728	新財務会計Ⅰ
84	商業	原価計算	7	実教	商業	720	原価計算
85	商業	情報処理	7	実教	商業	716	情報処理 Prologue of Computer
86	商業	ソフトウェア活用	7	実教	商業	736	ソフトウェア活用
87	商業	ネットワーク活用	7	実教	商業	749	ネットワーク活用
88	家庭	フードデザイン	7	実教	家庭	703	フードデザイン

令和6年度使用県立高等学校教科用図書採択表

尾鷲 高等学校 定時制課程

種目 (教科)	科目名	発行者の		教科書の		書名	
		番号	略称	記号	番号		
1	国語	現代の国語	50	大修館	現国	707	新編 現代の国語
2	国語	言語文化	50	大修館	言文	706	新編 言語文化
3	国語	国語表現	50	大修館	国表	701	国語表現
4	地理歴史	地理総合	183	第一	地総	706	高等学校 地理総合 世界を学び、地域をつくる
5	地理歴史	歴史総合	183	第一	歴総	710	高等学校 歴史総合
6	地理歴史	世界史探究	183	第一	世探	707	高等学校 世界史探究
7	地理歴史	地理総合	2	東書	地図	701	新高等地図
8	地理歴史	日本史A	2	東書	日A	308	日本史A 現代からの歴史
9	公民	公共	104	数研	公共	709	高等学校 公共 これからの社会について考える
10	数学	数学I	7	実教	数I	708	高校数学I
11	数学	数学A	104	数研	数A	331	改訂版 新 高校の数学A
12	理科	科学と人間生活	2	東書	科人	701	科学と人間生活
13	理科	化学基礎	2	東書	化基	702	新編化学基礎
14	理科	生物基礎	2	東書	生基	702	新編生物基礎
15	理科	物理基礎	2	東書	物基	312	改訂 新編物理基礎
16	理科	地学基礎	2	東書	地基	306	改訂 地学基礎
17	保健体育	体育 保健	50	大修館	保体	702	新高等保健体育
18	芸術	音楽I	89	友社	音I	704	ON! I
19	外国語	英語コミュニケーションI	9	開隆堂	CI	704	Amity English Communication I
20	外国語	論理・表現I	2	東書	論I	701	NEW FAVORITE English Logic and Expression I
21	外国語	コミュニケーション英語II	2	東書	コII	326	All Aboard! English Communication II
22	家庭	家庭基礎	2	東書	家基	701	家庭基礎 自立・共生・創造
23	情報	情報I	183	第一	情I	713	高等学校 情報I

種目 (教科)	科目名	発行者の		教科書の		書名
		番号	略称	記号	番号	
1	国語	現代の国語	15 三省堂	現国	705	新 現代の国語
2	国語	現代の国語	104 数研	現国	708	現代の国語
3	国語	言語文化	2 東書	言文	701	新編言語文化
4	国語	言語文化	104 数研	言文	707	言語文化
5	国語	論理国語	104 数研	論国	708	論理国語
6	国語	文学国語	15 三省堂	文国	703	新 文学国語
7	国語	国語表現	50 大修館	国表	701	国語表現
8	国語	古典探究	109 文英堂	古探	712	古典探究
9	地理歴史	地理総合	46 帝国	地総	707	高校生の地理総合
10	地理歴史	歴史総合	81 山川	歴総	707	歴史総合 近代から現代へ
11	地理歴史	日本史探究	81 山川	日探	705	詳説日本史
12	地理歴史	世界史探究	81 山川	世探	704	詳説世界史
13	地理歴史	地理総合	46 帝国	地図	702	新詳高等地図
14	公民	公共	183 第一	公共	710	高等学校 公共
15	公民	倫理	7 実教	倫理	702	詳述倫理
16	公民	政治・経済	183 第一	政経	706	高等学校 政治・経済
17	数学	数学Ⅰ	104 数研	数Ⅰ	712	数学Ⅰ
18	数学	数学Ⅰ	104 数研	数Ⅰ	714	新編 数学Ⅰ
19	数学	数学Ⅱ	104 数研	数Ⅱ	709	数学Ⅱ
20	数学	数学Ⅲ	104 数研	数Ⅲ	708	数学Ⅲ
21	数学	数学A	104 数研	数A	712	数学A
22	数学	数学A	104 数研	数A	714	新編 数学A
23	数学	数学B	104 数研	数B	710	数学B
24	数学	数学C	104 数研	数C	708	数学C
25	理科	科学と人間生活	183 第一	科人	705	高等学校 科学と人間生活
26	理科	物理基礎	104 数研	物基	707	物理基礎
27	理科	物理	104 数研	物理	706	物理
28	理科	化学基礎	2 東書	化基	701	化学基礎
29	理科	化学	2 東書	化学	701	化学 Vol.1 理論編
30	理科	化学	2 東書	化学	702	化学 Vol.2 物質編
31	理科	生物基礎	104 数研	生基	708	高等学校 生物基礎
32	理科	生物基礎	183 第一	生基	711	高等学校 新生物基礎
33	理科	生物	104 数研	生物	704	生物
34	理科	地学基礎	61 啓林館	地基	703	高等学校 地学基礎
35	保健体育	体育 保健	50 大修館	保体	701	現代高等保健体育
36	芸術	音楽Ⅰ	27 教芸	音Ⅰ	703	MOUSA1
37	芸術	音楽Ⅱ	27 教芸	音Ⅱ	703	MOUSA2
38	芸術	美術Ⅰ	116 日文	美Ⅰ	702	高校生の美術1
39	芸術	美術Ⅱ	116 日文	美Ⅱ	702	高校生の美術2
40	芸術	書道Ⅰ	17 教出	書Ⅰ	704	書道Ⅰ
41	芸術	書道Ⅱ	17 教出	書Ⅱ	703	書道Ⅱ
42	外国語	英語コミュニケーションⅠ	2 東書	CⅠ	702	Power On English Communication I
43	外国語	英語コミュニケーションⅠ	15 三省堂	CⅠ	709	VISTA English Communication I
44	外国語	英語コミュニケーションⅡ	104 数研	CⅡ	715	BLUE MARBLE English Communication II
45	外国語	英語コミュニケーションⅡ	104 数研	CⅡ	716	BIG DIPPER English Communication II
46	外国語	英語コミュニケーションⅢ	15 三省堂	CⅢ	705	CROWN English Communication III
47	外国語	英語コミュニケーションⅢ	109 文英堂	CⅢ	716	Grove English Communication III
48	外国語	論理・表現Ⅰ	15 三省堂	論Ⅰ	706	VISTA Logic and Expression I
49	外国語	論理・表現Ⅰ	61 啓林館	論Ⅰ	709	Vision Quest English Logic and Expression I Standard
50	外国語	論理・表現Ⅱ	61 啓林館	論Ⅱ	708	Vision Quest English Logic and Expression II Ace
51	外国語	論理・表現Ⅱ	61 啓林館	論Ⅱ	709	Vision Quest English Logic and Expression II Hope
52	外国語	論理・表現Ⅲ	61 啓林館	論Ⅲ	706	Vision Quest English Logic and Expression III
53	家庭	家庭基礎	6 教図	家基	703	家庭基礎 つながる暮らし 共に創る未来
54	情報	情報Ⅰ	7 実教	情Ⅰ	705	最新情報Ⅰ
55	商業	簿記	7 実教	商業	709	新簿記
56	商業	情報処理	7 実教	商業	716	情報処理 Prologue of Computer
57	商業	ソフトウェア活用	7 実教	商業	736	ソフトウェア活用
58	商業	ネットワーク活用	7 実教	商業	749	ネットワーク活用

令和6年度使用県立高等学校教科用図書採択表

木本 高等学校 全日 制課程

	種目 (教科)	科目名	発行者の		教科書の		書名
			番号	略称	記号	番号	
59	家庭	保育基礎	6	教図	家庭	706	保育基礎 ようこそ, ともに育ち合う保育の世界へ
60	家庭	フードデザイン	6	教図	家庭	702	フードデザイン Food Changes LIFE

種目 (教科)	科目名	発行者の		教科書の		書名
		番号	略称	記号	番号	
1	国語	50	大修館	現国	707	新編 現代の国語
2	国語	50	大修館	言文	706	新編 言語文化
3	国語	50	大修館	国表	701	国語表現
4	国語	50	大修館	古A	315	古典A 物語選 改訂版
5	地理歴史	46	帝国	地総	707	高校生の地理総合
6	地理歴史	81	山川	歴総	707	歴史総合 近代から現代へ
7	地理歴史	46	帝国	地図	702	新詳高等地図
8	公民	183	第一	公共	711	高等学校 新公共
9	公民	2	東書	倫理	311	倫理
10	公民	2	東書	政経	311	政治・経済
11	数学	104	数研	数I	716	新 高校の数学I
12	数学	104	数研	数II	719	新 高校の数学II
13	数学	104	数研	数A	331	改訂版 新 高校の数学A
14	数学	104	数研	数B	329	改訂版 新 高校の数学B
15	理科	183	第一	科人	705	高等学校 科学と人間生活
16	理科	183	第一	生基	711	高等学校 新生物基礎
17	理科	183	第一	地基	705	高等学校 地学基礎
18	理科	183	第一	物基	321	高等学校 改訂 新物理基礎
19	理科	183	第一	化基	322	高等学校 改訂 新化学基礎
20	保健体育	50	大修館	保体	701	現代高等保健体育
21	芸術	116	日文	美I	702	高校生の美術1
22	芸術	116	日文	美II	702	高校生の美術2
23	芸術	2	東書	書I	701	書道I
24	芸術	2	東書	書II	701	書道II
25	芸術	116	日文	美I	305	高校生の美術1
26	芸術	2	東書	書I	305	書道I
27	外国語	2	東書	C I	701	All Aboard! English Communication I
28	外国語	2	東書	C II	701	All Aboard! English Communication II
29	外国語	15	三省堂	英会	302	SELECT English Conversation
30	家庭	7	実教	家基	705	家庭基礎 気づく力 築く未来
31	情報	7	実教	情I	705	最新情報I
32	情報	7	実教	情II	702	情報II

種目 (教科)	科目名	発行者の		教科書の		書名	
		番号	略称	記号	番号		
1	国語	現代の国語	2	東書	現国	701	新編現代の国語
2	国語	言語文化	2	東書	言文	701	新編言語文化
3	国語	論理国語	2	東書	論国	701	新編論理国語
4	国語	文学国語	183	第一	文国	710	高等学校 標準文学国語
5	国語	国語表現	50	大修館	国表	701	国語表現
6	地理歴史	地理総合	46	帝国	地総	703	高等学校 新地理総合
7	地理歴史	地理探究	130	二宮	地探	703	地理探究
8	地理歴史	歴史総合	81	山川	歴総	709	わたしたちの歴史 日本から世界へ
9	地理歴史	日本史探究	81	山川	日探	706	高校日本史
10	地理歴史	世界史探究	81	山川	世探	705	高校世界史
11	地理歴史	地理総合 地理探究	46	帝国	地図	703	標準高等地図
12	公民	公共	104	数研	公共	709	高等学校 公共
13	公民	倫理	35	清水	倫理	703	高等学校 新倫理
14	公民	政治・経済	7	実教	政経	702	詳述政治・経済
15	数学	数学Ⅰ	104	数研	数Ⅰ	715	最新 数学Ⅰ
16	数学	数学Ⅱ	104	数研	数Ⅱ	712	最新 数学Ⅱ
17	数学	数学A	104	数研	数A	715	最新 数学A
18	数学	数学B	104	数研	数B	713	最新 数学B
19	理科	科学と人間生活	2	東書	科人	701	科学と人間生活
20	理科	化学基礎	2	東書	化基	702	新編化学基礎
21	理科	化学	2	東書	化学	701	化学 Vol.1 理論編
22	理科	化学	2	東書	化学	702	化学 Vol.2 物質編
23	理科	生物基礎	104	数研	生基	709	新編 生物基礎
24	理科	生物	104	数研	生物	704	生物
25	保健体育	体育 保健	50	大修館	保体	701	現代高等保健体育
26	芸術	音楽Ⅰ	27	教芸	音Ⅰ	703	MOUSA1
27	芸術	音楽Ⅱ	27	教芸	音Ⅱ	703	MOUSA2
28	芸術	書道Ⅰ	17	教出	書Ⅰ	704	書道Ⅰ
29	芸術	書道Ⅱ	17	教出	書Ⅱ	703	書道Ⅱ
30	外国語	英語コミュニケーションⅠ	9	開隆堂	CⅠ	704	Amity English Communication I
31	外国語	英語コミュニケーションⅡ	9	開隆堂	CⅡ	704	Amity English Communication II
32	外国語	論理・表現Ⅰ	104	数研	論Ⅰ	712	BIG DIPPER English Logic and Expression I
33	外国語	論理・表現Ⅱ	104	数研	論Ⅱ	712	BIG DIPPER English Logic and Expression II
34	情報	情報Ⅰ	116	日文	情Ⅰ	710	情報Ⅰ
35	商業	ビジネス・コミュニケーション	7	実教	商業	704	ビジネス・コミュニケーション
36	商業	簿記	190	東法	商業	710	簿記
37	商業	情報処理	190	東法	商業	717	情報処理
38	家庭	フードデザイン	6	教図	家庭	702	フードデザイン Food Changes LIFE
39	福祉	社会福祉基礎	7	実教	福祉	701	社会福祉基礎
40	福祉	介護福祉基礎	7	実教	福祉	702	介護福祉基礎
41	福祉	生活支援技術	7	実教	福祉	703	生活支援技術
42	福祉	こころとからだの理解	7	実教	福祉	704	こころとからだの理解

令和6年度使用教科書採択一覧表(県立特別支援学校)

学校名	学部	検定本	著作本	一般図書
盲学校	小学部	57	41	98
聾学校	小学部	61	19	46
くわな特別支援学校	小学部	62	13	24
特別支援学校西日野にじ学園	小学部	61	13	45
稲葉特別支援学校	小学部	62	13	17
松阪あゆみ特別支援学校	小学部	62	13	9
特別支援学校玉城わかば学園	小学部	62	13	40
杉の子特別支援学校	小学部	62	13	42
特別支援学校伊賀つばさ学園	小学部	68	13	39
特別支援学校東紀州くろしお学園	小学部	61	13	16
特別支援学校東紀州くろしお学園おわせ分校	小学部	68	13	21
特別支援学校北勢きらら学園	小学部	61	13	56
城山特別支援学校	小学部	61	13	37
度会特別支援学校	小学部	63	13	36
かがやき特別支援学校緑ヶ丘校	小学部	62	13	15
かがやき特別支援学校草の実校	小学部	62	13	39
かがやき特別支援学校あすなる校	小学部	62	13	15
合計	小学部	1057	255	595

学校名	学部	検定本	著作本	一般図書
盲学校	中学部	-	147	83
聾学校	中学部	-	7	35
くわな特別支援学校	中学部	-	6	55
特別支援学校西日野にじ学園	中学部	-	6	50
稲葉特別支援学校	中学部	-	6	22
松阪あゆみ特別支援学校	中学部	-	6	6
特別支援学校玉城わかば学園	中学部	-	6	9
杉の子特別支援学校石薬師分校	中学部	-	6	33
杉の子特別支援学校	中学部	-	6	43
特別支援学校伊賀つばさ学園	中学部	-	6	59
特別支援学校東紀州くろしお学園	中学部	-	6	11
特別支援学校東紀州くろしお学園おわせ分校	中学部	-	6	28
特別支援学校北勢きらら学園	中学部	-	6	31
城山特別支援学校	中学部	-	6	21
度会特別支援学校	中学部	-	6	10
かがやき特別支援学校緑ヶ丘校	中学部	-	6	6
かがやき特別支援学校草の実校	中学部	-	6	21
かがやき特別支援学校あすなる校	中学部	-	6	8
合計	中学部	0	250	531

学校名	学部	検定本	著作本	一般図書
盲学校	高等部	51	0	88
聾学校	高等部	55	0	14
くわな特別支援学校	高等部	3	0	29
特別支援学校西日野にじ学園	高等部	2	0	29
稲葉特別支援学校	高等部	5	0	21
松阪あゆみ特別支援学校	高等部	1	0	8
特別支援学校玉城わかば学園	高等部	3	0	16
杉の子特別支援学校石薬師分校	高等部	1	0	25
杉の子特別支援学校	高等部	9	0	12
特別支援学校伊賀つばさ学園	高等部	21	0	36
特別支援学校東紀州くろしお学園	高等部	21	0	14
特別支援学校東紀州くろしお学園おわせ分校	高等部	23	0	26
特別支援学校北勢きらら学園	高等部	38	0	16
城山特別支援学校	高等部	33	0	18
度会特別支援学校	高等部	32	0	17
かがやき特別支援学校緑ヶ丘校	高等部	42	0	9
かがやき特別支援学校草の実校	高等部	18	0	15
合計	高等部	358	0	393

総合計	学部	検定本	著作本	一般図書
	小・中・高	1415	505	1519

令和6年度使用 県立特別支援学校教科書採択数 合計	3,439 点
---------------------------	---------

教科書選定表

県立特別支援学校 検定本(小学部)一覧

【盲学校】

発行者の		教科書の		教科名	科目名	書名	使用する学年
番号	略称	記号	番号				
38	光村	国語	113	国語	国語	こくご一上 かざぐるま	1年
38	光村	国語	114	国語	国語	こくご一下 ともだち	1年
38	光村	国語	213	国語	国語	こくご二上 たんぼぼ	2年
38	光村	国語	214	国語	国語	こくご二下 赤とんぼ	2年
38	光村	国語	313	国語	国語	国語三上 わかば	3年
38	光村	国語	314	国語	国語	国語三下 あおぞら	3年
38	光村	国語	413	国語	国語	国語四上 かがやき	4年
38	光村	国語	414	国語	国語	国語四下 はばたき	4年
38	光村	国語	513	国語	国語	国語五 銀河	5年
38	光村	国語	613	国語	国語	国語六 創造	6年
2	東書	書写	106	国語	書写	新編 あたらしい じよしゃ 一	1年
2	東書	書写	206	国語	書写	新編 新しい じよしゃ 二	2年
2	東書	書写	306	国語	書写	新編 新しい 書写 三	3年
2	東書	書写	406	国語	書写	新編 新しい 書写 四	4年
2	東書	書写	506	国語	書写	新編 新しい 書写 五	5年
2	東書	書写	606	国語	書写	新編 新しい 書写 六	6年
17	教出	社会	307	社会	社会	小学社会3	3年
17	教出	社会	407	社会	社会	小学社会4	4年
17	教出	社会	507	社会	社会	小学社会5	5年
17	教出	社会	607	社会	社会	小学社会6	6年
46	帝国	地図	304	社会	地図	楽しく学ぶ 小学生の地図帳 3・4・5・6年	3-6年
4	大日本	算数	114	算数	算数	新版 たのしいさんすう1ねん①	1年
4	大日本	算数	115	算数	算数	新版 たのしいさんすう1ねん②	1年
4	大日本	算数	214	算数	算数	新版 たのしい算数2年	2年
4	大日本	算数	314	算数	算数	新版 新しい算数3年	3年
4	大日本	算数	414	算数	算数	新版 新しい算数4年	4年
4	大日本	算数	514	算数	算数	新版 新しい算数5年	5年
4	大日本	算数	614	算数	算数	新版 新しい算数6年	6年
2	東書	理科	307	理科	理科	新編 新しい理科 3	3年
2	東書	理科	407	理科	理科	新編 新しい理科 4	4年
2	東書	理科	507	理科	理科	新編 新しい理科 5	5年
2	東書	理科	607	理科	理科	新編 新しい理科 6	6年
11	学図	生活	121	生活	生活	みんなとまなぶ しょうがっこう せいかつ 上	1・2年
11	学図	生活	122	生活	生活	みんなとまなぶ しょうがっこう せいかつ 下	1・2年
27	教芸	音楽	104	音楽	音楽	小学生のおんがく 1	1年
27	教芸	音楽	204	音楽	音楽	小学生の音楽 2	2年

27	教芸	音楽	304	音楽	音楽	小学生の音楽 3	3年
27	教芸	音楽	404	音楽	音楽	小学生の音楽 4	4年
27	教芸	音楽	504	音楽	音楽	小学生の音楽 5	5年
27	教芸	音楽	604	音楽	音楽	小学生の音楽 6	6年
9	開隆堂	図工	105	図画工作	図画工作	ずがこうさく1・2上 わくわくするね	1・2年
9	開隆堂	図工	106	図画工作	図画工作	ずがこうさく1・2下 みつけたよ	1・2年
9	開隆堂	図工	305	図画工作	図画工作	図画工作3・4上 できたらいいな	3・4年
9	開隆堂	図工	306	図画工作	図画工作	図画工作3・4下 力を合わせて	3・4年
9	開隆堂	図工	505	図画工作	図画工作	図画工作5・6上 心をひらいて	5・6年
9	開隆堂	図工	506	図画工作	図画工作	図画工作5・6下 つながる思い	5・6年
9	開隆堂	家庭	504	家庭	家庭	わたしたちの家庭科 5・6	5・6年
224	学研	保健	311	体育	保健	新・みんなのほけん3・4年	3・4年
224	学研	保健	511	体育	保健	新・みんなの保健5・6年	5・6年
9	開隆堂	英語	511	外国語	英語	Junior Sunshine 5	5年
9	開隆堂	英語	611	外国語	英語	Junior Sunshine 6	6年
17	教出	道徳	113	特別の教科道徳	道徳	しょうがどうとく1 はばたこうあすへ	1年
17	教出	道徳	213	特別の教科道徳	道徳	小学どうとく2 はばたこう明日へ	2年
17	教出	道徳	313	特別の教科道徳	道徳	小学どうとく3 はばたこう明日へ	3年
17	教出	道徳	413	特別の教科道徳	道徳	小学道徳4 はばたこう明日へ	4年
17	教出	道徳	513	特別の教科道徳	道徳	小学道徳5 はばたこう明日へ	5年
17	教出	道徳	613	特別の教科道徳	道徳	小学道徳6 はばたこう明日へ	6年

【聾学校】

発行者の		教科書の		教科名	科目名	書名	使用する学年
番号	略称	記号	番号				
38	光村	国語	113	国語	国語	こくご一上 かざぐるま	1年
38	光村	国語	114	国語	国語	こくご一下 ともだち	1年
38	光村	国語	213	国語	国語	こくご二上 たんぼぼ	2年
38	光村	国語	214	国語	国語	こくご二下 赤とんぼ	2年
38	光村	国語	313	国語	国語	国語三上 わかば	3年
38	光村	国語	314	国語	国語	国語三下 あおぞら	3年
38	光村	国語	413	国語	国語	国語四上 かがやき	4年
38	光村	国語	414	国語	国語	国語四下 はばたき	4年
38	光村	国語	513	国語	国語	国語五 銀河	5年
38	光村	国語	613	国語	国語	国語六 創造	6年
2	東書	書写	106	国語	書写	新編 あたらしい しよしゃ 一	1年
2	東書	書写	206	国語	書写	新編 新しい しよしゃ 二	2年
2	東書	書写	306	国語	書写	新編 新しい 書写 三	3年
2	東書	書写	406	国語	書写	新編 新しい 書写 四	4年
2	東書	書写	506	国語	書写	新編 新しい 書写 五	5年

2	東書	書写	606	国語	書写	新編 新しい書写 六	6年
116	日文	社会	308	社会	社会	小学社会 3年	3年
116	日文	社会	408	社会	社会	小学社会 4年	4年
116	日文	社会	508	社会	社会	小学社会 5年	5年
116	日文	社会	608	社会	社会	小学社会 6年	6年
46	帝国	地図	304	社会	地図	楽しく学ぶ 小学生の地図帳 3・4・5・6年	3-6年
2	東書	算数	112	算数	算数	新編 あたらしいさんすう 1① はじめよう!さんすう	1年
2	東書	算数	113	算数	算数	新編 あたらしいさんすう 1② みつけよう!さんすう	1年
2	東書	算数	212	算数	算数	新編 新しい算数 2上 考えるって おもしろい!	2年
2	東書	算数	213	算数	算数	新編 新しい算数 2下 考えるって おもしろい!	2年
2	東書	算数	312	算数	算数	新編 新しい算数 3上 考えたことが つながるね!	3年
2	東書	算数	313	算数	算数	新編 新しい算数 3下 考えたことが つながるね!	3年
2	東書	算数	412	算数	算数	新編 新しい算数 4上 考えたことが つながるね!	4年
2	東書	算数	413	算数	算数	新編 新しい算数 4下 考えたことが つながるね!	4年
2	東書	算数	512	算数	算数	新編 新しい算数 5上 考えたことが つながるね!	5年
2	東書	算数	513	算数	算数	新編 新しい算数 5下 考えたことが つながるね!	6年
2	東書	算数	612	算数	算数	新編 新しい算数 6 数学ヘジャンプ!	6年
2	東書	理科	307	理科	理科	新版 新しい理科 3	3年
2	東書	理科	407	理科	理科	新編 新しい理科 4	4年
2	東書	理科	507	理科	理科	新編 新しい理科 5	5年
2	東書	理科	607	理科	理科	新編 新しい理科 6	6年
61	啓林館	生活	129	生活	生活	わくわく せいかつ 上	1年
61	啓林館	生活	130	生活	生活	いきいき せいかつ 下	2年
27	教芸	音楽	104	音楽	音楽	小学生のおんがく 1	1年
27	教芸	音楽	204	音楽	音楽	小学生の音楽 2	2年
27	教芸	音楽	304	音楽	音楽	小学生の音楽 3	3年
27	教芸	音楽	404	音楽	音楽	小学生の音楽 4	4年
27	教芸	音楽	504	音楽	音楽	小学生の音楽 5	5年
27	教芸	音楽	604	音楽	音楽	小学生の音楽 6	6年
116	日文	図工	107	図画工作	図画工作	ずがこうさく1・2上 まるごと たのしもう	1・2年
116	日文	図工	108	図画工作	図画工作	ずがこうさく1・2下 まるごと たのしもう	1・2年
116	日文	図工	307	図画工作	図画工作	図画工作3・4上 ためす 見つける	3・4年
116	日文	図工	308	図画工作	図画工作	図画工作3・4下 ためす 見つける	3・4年
116	日文	図工	507	図画工作	図画工作	図画工作5・6上 わたしとひびき合う	5・6年
116	日文	図工	508	図画工作	図画工作	図画工作5・6下 わたしとひびき合う	5・6年
2	東書	家庭	503	家庭	家庭	新編 新しい家庭 5・6 私がつくる みんなでつくる 明日をつくる	5・6年

2	東書	保健	306	体育	保健	新編 新しいほけん 3・4	3・4年
2	東書	保健	506	体育	保健	新編 新しい保健 5・6	5・6年
17	教出	英語	515	外国語	英語	ONE WORLD Smiles 5	5年
17	教出	英語	615	外国語	英語	ONE WORLD Smiles 6	6年
17	教出	道徳	113	特別の教科 道徳	道徳	しょうがくどうとく1 はばたこうあすへ	1年
17	教出	道徳	213	特別の教科 道徳	道徳	小学どうとく2 はばたこう明日へ	2年
17	教出	道徳	313	特別の教科 道徳	道徳	小学どうとく3 はばたこう明日へ	3年
17	教出	道徳	413	特別の教科 道徳	道徳	小学どうとく4 はばたこう明日へ	4年
17	教出	道徳	513	特別の教科 道徳	道徳	小学道徳5 はばたこう明日へ	5年
17	教出	道徳	613	特別の教科 道徳	道徳	小学道徳6 はばたこう明日へ	6年

【くわな特別支援学校】

発行者の		教科書の		教科名	科目名	書名	使用する学年
番号	略称	記号	番号				
38	光村	国語	113	国語	国語	こくご一上 かざぐるま	1年
38	光村	国語	114	国語	国語	こくご一下 ともだち	1年
38	光村	国語	213	国語	国語	こくご二上 たんぼぼ	2年
38	光村	国語	214	国語	国語	こくご二下 赤とんぼ	2年
38	光村	国語	313	国語	国語	国語三上 わかば	3年
38	光村	国語	314	国語	国語	国語三下 あおぞら	3年
38	光村	国語	413	国語	国語	国語四上 かがやき	4年
38	光村	国語	414	国語	国語	国語四下 はばたき	4年
38	光村	国語	513	国語	国語	国語五 銀河	5年
38	光村	国語	613	国語	国語	国語六 創造	6年
2	東書	書写	106	国語	書写	新編 あたらしい しよしゃ 一	1年
2	東書	書写	206	国語	書写	新編 新しい しよしゃ 二	2年
2	東書	書写	306	国語	書写	新編 新しい 書写 三	3年
2	東書	書写	406	国語	書写	新編 新しい 書写 四	4年
2	東書	書写	506	国語	書写	新編 新しい 書写 五	5年
2	東書	書写	606	国語	書写	新編 新しい 書写 六	6年
17	教出	社会	307	社会	社会	小学社会3	3年
17	教出	社会	407	社会	社会	小学社会4	4年
17	教出	社会	507	社会	社会	小学社会5	5年
17	教出	社会	607	社会	社会	小学社会6	6年
2	東書	地図	303	社会	地図	新編 新しい地図帳	3-6年
2	東書	算数	112	算数	算数	新編 あたらしい さんすう 1① はじめよう!さんすう	1年
2	東書	算数	113	算数	算数	新編 あたらしい さんすう 1② みつけよう!さんすう	1年
2	東書	算数	212	算数	算数	新編 新しい算数 2上 考えるって おもしろい!	2年
2	東書	算数	213	算数	算数	新編 新しい算数 2下 考えるって おもしろい!	2年

2	東書	算数	312	算数	算数	新編 新しい算数 3上 考えたことが つながるね!	3年
2	東書	算数	313	算数	算数	新編 新しい算数 3下 考えたことが つながるね!	3年
2	東書	算数	412	算数	算数	新編 新しい算数 4上 考えたことが つながるね!	4年
2	東書	算数	413	算数	算数	新編 新しい算数 4下 考えたことが つながるね!	4年
2	東書	算数	512	算数	算数	新編 新しい算数 5上 考えたことが つながるね!	5年
2	東書	算数	513	算数	算数	新編 新しい算数 5下 考えたことが つながるね!	5年
2	東書	算数	612	算数	算数	新編 新しい算数 6 数学へジャンプ!	6年
2	東書	理科	307	理科	理科	新編 新しい理科 3	3年
2	東書	理科	407	理科	理科	新編 新しい理科 4	4年
2	東書	理科	507	理科	理科	新編 新しい理科 5	5年
2	東書	理科	607	理科	理科	新編 新しい理科 6	6年
61	啓林館	生活	129	生活	生活	わくわく せいかつ上	1・2年
61	啓林館	生活	130	生活	生活	いきいき せいかつ下	1・2年
27	教芸	音楽	104	音楽	音楽	小学生のおんがく 1	1年
27	教芸	音楽	204	音楽	音楽	小学生の音楽 2	2年
27	教芸	音楽	304	音楽	音楽	小学生の音楽 3	3年
27	教芸	音楽	404	音楽	音楽	小学生の音楽 4	4年
27	教芸	音楽	504	音楽	音楽	小学生の音楽 5	5年
27	教芸	音楽	604	音楽	音楽	小学生の音楽 6	6年
116	日文	図工	107	図画工作	図画工作	ずがこうさく1・2上 まるごと たのしもう	1・2年
116	日文	図工	108	図画工作	図画工作	ずがこうさく1・2下 まるごと たのしもう	1・2年
116	日文	図工	307	図画工作	図画工作	図画工作3・4上 ためす 見つける	3・4年
116	日文	図工	308	図画工作	図画工作	図画工作3・4下 ためす 見つける	3・4年
116	日文	図工	507	図画工作	図画工作	図画工作5・6上 わたしとひびき合う	5・6年
116	日文	図工	508	図画工作	図画工作	図画工作5・6下 わたしとひびき合う	5・6年
2	東書	家庭	503	家庭	家庭	新編 新しい家庭 5・6 私がつくる みんなでつくる 明日をつくる	5・6年
2	東書	保健	306	体育	保健	新編 新しいほけん 3・4	3・4年
2	東書	保健	506	体育	保健	新編 新しい保健 5・6	5・6年
2	東書	英語	509	外国語	英語	NEW HORIZON Elementary English Course 5	5年
2	東書	英語	510	外国語	英語	NEW HORIZON Elementary English Course My Picture Dictionary	5・6年
2	東書	英語	609	外国語	英語	NEW HORIZON Elementary English Course 6	6年
2	東書	道徳	112	特別の教科 道徳	道徳	新編 あたらしい どうとく 1	1年
2	東書	道徳	212	特別の教科 道徳	道徳	新編 新しい どうとく 2	2年
2	東書	道徳	312	特別の教科 道徳	道徳	新編 新しいどうとく 3	3年
2	東書	道徳	412	特別の教科 道徳	道徳	新編 新しいどうとく 4	4年

2	東書	道徳	512	特別の教科 道徳	道徳	新編 新しい道徳 5	5年
2	東書	道徳	612	特別の教科 道徳	道徳	新編 新しい道徳 6	6年

【特別支援学校西日野にじ学園】

発行者の		教科書の		教科名	科目名	書名	使用する学年
番号	略称	記号	番号				
38	光村	国語	113	国語	国語	こくご一上 かざぐるま	1年
38	光村	国語	114	国語	国語	こくご一下 ともだち	1年
38	光村	国語	213	国語	国語	こくご二上 たんぼぼ	2年
38	光村	国語	214	国語	国語	こくご二下 赤とんぼ	2年
38	光村	国語	313	国語	国語	国語三上 わかば	3年
38	光村	国語	314	国語	国語	国語三下 あおぞら	3年
38	光村	国語	413	国語	国語	国語四上 かがやき	4年
38	光村	国語	414	国語	国語	国語四下 はばたき	4年
38	光村	国語	513	国語	国語	国語五 銀河	5年
38	光村	国語	613	国語	国語	国語六 創造	6年
2	東書	書写	106	国語	書写	新編 あたらしい しよしゃ 一	1年
2	東書	書写	206	国語	書写	新編 新編 新しい しよしゃ 二	2年
2	東書	書写	306	国語	書写	新編 新しい 書写 三	3年
2	東書	書写	406	国語	書写	新編 新しい 書写 四	4年
2	東書	書写	506	国語	書写	新編 新しい 書写 五	5年
2	東書	書写	606	国語	書写	新編 新しい 書写 六	6年
116	日文	社会	308	社会	社会	小学社会 3年	3年
116	日文	社会	408	社会	社会	小学社会 4年	4年
116	日文	社会	508	社会	社会	小学社会 5年	5年
116	日文	社会	608	社会	社会	小学社会 6年	6年
46	帝国	地図	304	社会	地図	楽しく学ぶ 小学生の地図帳 3・4・5・6年	3-6年
2	東書	算数	112	算数	算数	新編 あたらしい さんすう 1① はじめよう! さんすう	1年
2	東書	算数	113	算数	算数	新編 あたらしい さんすう 1② みつけよう! さんすう	1年
2	東書	算数	212	算数	算数	新編 新しい算数 2上 考えるって おもしろい!	2年
2	東書	算数	213	算数	算数	新編 新しい算数 2下 考えるって おもしろい!	2年
2	東書	算数	312	算数	算数	新編 新しい算数 3上 考えたことが つながるね!	3年
2	東書	算数	313	算数	算数	新編 新しい算数 3下 考えたことが つながるね!	3年
2	東書	算数	412	算数	算数	新編 新しい算数 4上 考えたことが つながるね!	4年
2	東書	算数	413	算数	算数	新編 新しい算数 4下 考えたことが つながるね!	4年
2	東書	算数	512	算数	算数	新編 新しい算数 5上 考えたことが つながるね!	5年
2	東書	算数	513	算数	算数	新編 新しい算数 5下 考えたことが つながるね!	5年

2	東書	算数	612	算数	算数	新編 新しい算数 6 数学へジャンプ!	6年
61	啓林館	理科	312	理科	理科	わくわく理科 3	3年
61	啓林館	理科	412	理科	理科	わくわく理科 4	4年
61	啓林館	理科	512	理科	理科	わくわく理科 5	5年
61	啓林館	理科	612	理科	理科	わくわく理科 6	6年
61	啓林館	生活	129	生活	生活	わくわく せいかつ上	1・2年
61	啓林館	生活	130	生活	生活	いきいき せいかつ下	1・2年
27	教芸	音楽	104	音楽	音楽	小学生のおんがく 1	1年
27	教芸	音楽	204	音楽	音楽	小学生の音楽 2	2年
27	教芸	音楽	304	音楽	音楽	小学生の音楽 3	3年
27	教芸	音楽	404	音楽	音楽	小学生の音楽 4	4年
27	教芸	音楽	504	音楽	音楽	小学生の音楽 5	5年
27	教芸	音楽	604	音楽	音楽	小学生の音楽 6	6年
116	日文	図工	107	図画工作	図画工作	ずがこうさく1・2上 まるごと たのしもう	1・2年
116	日文	図工	108	図画工作	図画工作	ずがこうさく1・2下 まるごと たのしもう	1・2年
116	日文	図工	307	図画工作	図画工作	図画工作3・4上 ためす 見つける	3・4年
116	日文	図工	308	図画工作	図画工作	図画工作3・4下 ためす 見つける	3・4年
116	日文	図工	507	図画工作	図画工作	図画工作5・6上 わたしとひびき合う	5・6年
116	日文	図工	508	図画工作	図画工作	図画工作5・6下 わたしとひびき合う	5・6年
2	東書	家庭	503	家庭	家庭	新編 新しい家庭 5・6 私がつくる みんなでつくる 明日をつくる	5・6年
2	東書	保健	306	体育	保健	新編 新しいほけん 3・4	3・4年
2	東書	保健	506	体育	保健	新編 新しい保健 5・6	5・6年
38	光村	英語	516	外国語	英語	Here We Go! 5	5年
38	光村	英語	616	外国語	英語	Here We Go! 6	6年
38	光村	道徳	114	特別の教科 道徳	道徳	どうとく 1 きみが いちばん ひかるとき	1年
38	光村	道徳	214	特別の教科 道徳	道徳	どうとく 2 きみが いちばん ひかるとき	2年
38	光村	道徳	314	特別の教科 道徳	道徳	どうとく 3 きみが いちばん ひかるとき	3年
38	光村	道徳	414	特別の教科 道徳	道徳	道徳 4 きみが いちばん ひかるとき	4年
38	光村	道徳	514	特別の教科 道徳	道徳	道徳 5 きみが いちばん ひかるとき	5年
38	光村	道徳	614	特別の教科 道徳	道徳	道徳 6 きみが いちばん ひかるとき	6年

【稲葉特別支援学校】

発行者の		教科書の		教科名	科目名	書名	使用する学年
番号	略称	記号	番号				
38	光村	国語	113	国語	国語	こくご一上 かざぐるま	1年
38	光村	国語	114	国語	国語	こくご一下 ともだち	1年
38	光村	国語	213	国語	国語	こくご二上 たんぼぼ	2年

38	光村	国語	214	国語	国語	こくご二下 赤とんぼ	2年
38	光村	国語	313	国語	国語	国語三上 わかば	3年
38	光村	国語	314	国語	国語	国語三下 あおぞら	3年
38	光村	国語	413	国語	国語	国語四上 かがやき	4年
38	光村	国語	414	国語	国語	国語四下 はばたき	4年
38	光村	国語	513	国語	国語	国語五 銀河	5年
38	光村	国語	613	国語	国語	国語六 創造	6年
2	東書	国語	106	国語	書写	新編 あたらしい しよしゃ 一	1年
2	東書	国語	206	国語	書写	新編 新しい しよしゃ 二	2年
2	東書	国語	306	国語	書写	新編 新しい 書写 三	3年
2	東書	国語	406	国語	書写	新編 新しい 書写 四	4年
2	東書	国語	506	国語	書写	新編 新しい 書写 五	5年
2	東書	国語	606	国語	書写	新編 新しい 書写 六	6年
116	日文	社会	308	社会	社会	小学社会 3年	3年
116	日文	社会	408	社会	社会	小学社会 4年	4年
116	日文	社会	508	社会	社会	小学社会 5年	5年
116	日文	社会	608	社会	社会	小学社会 6年	6年
46	帝国	地図	304	社会	地図	楽しく学ぶ 小学生の地図帳 3・4・5・6年	3-6年
2	東書	算数	112	算数	算数	新編 あたらしい さんすう 1① はじめよう!さんすう	1年
2	東書	算数	113	算数	算数	新編 あたらしい さんすう 1② みつけよう!さんすう	1年
2	東書	算数	212	算数	算数	新編 新しい算数 2上 考えるって おもしろい!	2年
2	東書	算数	213	算数	算数	新編 新しい算数 2下 考えるって おもしろい!	2年
2	東書	算数	312	算数	算数	新編 新しい算数 3上 考えたことが つながるね!	3年
2	東書	算数	313	算数	算数	新編 新しい算数 3下 考えたことが つながるね!	3年
2	東書	算数	412	算数	算数	新編 新しい算数 4上 考えたことが つながるね!	4年
2	東書	算数	413	算数	算数	新編 新しい算数 4下 考えたことが つながるね!	4年
2	東書	算数	512	算数	算数	新編 新しい算数 5上 考えたことが つながるね!	5年
2	東書	算数	513	算数	算数	新編 新しい算数 5下 考えたことが つながるね!	5年
2	東書	算数	612	算数	算数	新編 新しい算数 6 数学ヘジャンプ!	6年
61	啓林館	理科	312	理科	理科	わくわく理科 3	3年
61	啓林館	理科	412	理科	理科	わくわく理科 4	4年
61	啓林館	理科	512	理科	理科	わくわく理科 5	5年
61	啓林館	理科	612	理科	理科	わくわく理科 6	6年
61	啓林館	理科	129	生活	生活	わくわく せいかつ上	1・2年
61	啓林館	理科	130	生活	生活	わくわく せいかつ下	1・2年
17	教出	音楽	103	音楽	音楽	小学音楽 おんがくのおくりもの1	1年
17	教出	音楽	203	音楽	音楽	小学音楽 音楽のおくりもの2	2年

17	教出	音楽	303	音楽	音楽	小学音楽 音楽のおくりもの3	3年
17	教出	音楽	403	音楽	音楽	小学音楽 音楽のおくりもの4	4年
17	教出	音楽	503	音楽	音楽	小学音楽 音楽のおくりもの5	5年
17	教出	音楽	603	音楽	音楽	小学音楽 音楽のおくりもの6	6年
9	開隆堂	図工	105	図画工作	図画工作	ずがこうさく1・2上 わくわくするね	1・2年
9	開隆堂	図工	106	図画工作	図画工作	ずがこうさく1・2下 みつけたよ	1・2年
9	開隆堂	図工	305	図画工作	図画工作	図画工作3・4上 できたらいいな	3・4年
9	開隆堂	図工	306	図画工作	図画工作	図画工作3・4下 力を合わせて	3・4年
9	開隆堂	図工	505	図画工作	図画工作	図画工作5・6上 心をひらいて	5・6年
9	開隆堂	図工	506	図画工作	図画工作	図画工作5・6下 つながる思い	5・6年
2	東書	家庭	503	家庭	家庭	新編 新しい家庭 5・6 私がつくる みんなでつくる 明日をつくる	5・6年
2	東書	保健	306	体育	保健	新編 新しいほけん 3・4	3・4年
2	東書	保健	506	体育	保健	新編 新しい保健 5・6	5・6年
2	東書	英語	509	外国語	英語	NEW HORIZON Elementary English Course 5	5年
2	東書	英語	510	外国語	英語	NEW HORIZON Elementary English Course My Picture Dictionary	5・6年
2	東書	英語	609	外国語	英語	NEW HORIZON Elementary English Course 6	6年
224	学研	道徳	118	特別の教科 道徳	道徳	新版 みんなのどうとく1	1年
224	学研	道徳	218	特別の教科 道徳	道徳	新版 みんなのどうとく2	2年
224	学研	道徳	318	特別の教科 道徳	道徳	新版 みんなのどうとく3	3年
224	学研	道徳	418	特別の教科 道徳	道徳	新版 みんなの道徳4	4年
224	学研	道徳	518	特別の教科 道徳	道徳	新版 みんなの道徳5	5年
224	学研	道徳	618	特別の教科 道徳	道徳	新版 みんなの道徳6	6年

【松阪あゆみ特別支援学校】

発行者の		教科書の		教科名	科目名	書名	使用する学年
番号	略称	記号	番号				
38	光村	国語	113	国語	国語	こくご一上 かざぐるま	1年
38	光村	国語	114	国語	国語	こくご一下 ともだち	1年
38	光村	国語	213	国語	国語	こくご二上 たんぼぼ	2年
38	光村	国語	214	国語	国語	こくご二下 赤とんぼ	2年
38	光村	国語	313	国語	国語	国語三上 わかば	3年
38	光村	国語	314	国語	国語	国語三下 あおぞら	3年
38	光村	国語	413	国語	国語	国語四上 かがやき	4年
38	光村	国語	414	国語	国語	国語四下 はばたき	4年
38	光村	国語	513	国語	国語	国語五 銀河	5年

38	光村	国語	613	国語	国語	国語六 創造	6年
38	光村	書写	108	国語	書写	しよしゃ 一ねん	1年
38	光村	書写	208	国語	書写	しよしゃ 二年	2年
38	光村	書写	308	国語	書写	書写 三年	3年
38	光村	書写	408	国語	書写	書写 四年	4年
38	光村	書写	508	国語	書写	書写 五年	5年
38	光村	書写	608	国語	書写	書写 六年	6年
116	日文	社会	308	社会	社会	小学社会 3年	3年
116	日文	社会	408	社会	社会	小学社会 4年	4年
116	日文	社会	508	社会	社会	小学社会 5年	5年
116	日文	社会	608	社会	社会	小学社会 6年	6年
116	帝国	地図	304	社会	地図	楽しく学ぶ 小学生の地図帳 3・4・5・6年	3-6年
2	東書	算数	112	算数	算数	新編 あたらしい さんすう 1① はじめよう!さんすう	1年
2	東書	算数	113	算数	算数	新編 あたらしい さんすう 1② みつけよう!さんすう	1年
2	東書	算数	212	算数	算数	新編 新しい算数 2上 考えるって おもしろい!	2年
2	東書	算数	213	算数	算数	新編 新しい算数 2下 考えるって おもしろい!	2年
2	東書	算数	312	算数	算数	新編 新しい算数 3上 考えたことが つながるね!	3年
2	東書	算数	313	算数	算数	新編 新しい算数 3下 考えたことが つながるね!	3年
2	東書	算数	412	算数	算数	新編 新しい算数 4上 考えたことが つながるね!	4年
2	東書	算数	413	算数	算数	新編 新しい算数 4下 考えたことが つながるね!	4年
2	東書	算数	512	算数	算数	新編 新しい算数 5上 考えたことが つながるね!	5年
2	東書	算数	513	算数	算数	新編 新しい算数 5下 考えたことが つながるね!	5年
2	東書	算数	612	算数	算数	新編 新しい算数 6 数学ヘジャンプ!	6年
2	東書	理科	307	理科	理科	新編 新しい理科 3	3年
2	東書	理科	407	理科	理科	新編 新しい理科 4	4年
2	東書	理科	507	理科	理科	新編 新しい理科 5	5年
2	東書	理科	607	理科	理科	新編 新しい理科 6	6年
4	大日本	生活	119	生活	生活	新版 たのしいせいかつ 上 だいすき	1・2年
4	大日本	生活	120	生活	生活	新版 たのしいせいかつ 下 ひろがれ	1・2年
27	教芸	音楽	104	音楽	音楽	小学生のおんがく 1	1年
27	教芸	音楽	204	音楽	音楽	小学生の音楽 2	2年
27	教芸	音楽	304	音楽	音楽	小学生の音楽 3	3年
27	教芸	音楽	404	音楽	音楽	小学生の音楽 4	4年
27	教芸	音楽	504	音楽	音楽	小学生の音楽 5	5年
27	教芸	音楽	604	音楽	音楽	小学生の音楽 6	6年
116	日文	図工	107	図画工作	図画工作	ずがこうさく1・2上 まるごと たのしもう	1・2年
116	日文	図工	108	図画工作	図画工作	ずがこうさく1・2下 まるごと たのしもう	1・2年

116	日文	図工	307	図画工作	図画工作	図画工作3・4上 ためす 見つける	3・4年
116	日文	図工	308	図画工作	図画工作	図画工作3・4下 ためす 見つける	3・4年
116	日文	図工	507	図画工作	図画工作	図画工作5・6上 わたしとひびき合う	5・6年
116	日文	図工	508	図画工作	図画工作	図画工作5・6下 わたしとひびき合う	5・6年
9	開隆堂	家庭	504	家庭	家庭	わたしたちの家庭科 5・6	5・6年
2	東書	保健	306	体育	保健	新編 新しいほけん 3・4	3・4年
2	東書	保健	506	体育	保健	新編 新しい保健 5・6	5・6年
2	東書	英語	509	外国語	英語	NEW HORIZON Elementary English Course 5	5年
2	東書	英語	510	外国語	英語	NEW HORIZON Elementary English Course My Picture Dictionary	5・6年
2	東書	英語	609	外国語	英語	NEW HORIZON Elementary English Course 6	6年
224	学研	道徳	118	特別の教科 道徳	道徳	新版 みんなのどうとく1	1年
224	学研	道徳	218	特別の教科 道徳	道徳	新版 みんなのどうとく2	2年
224	学研	道徳	318	特別の教科 道徳	道徳	新版 みんなのどうとく3	3年
224	学研	道徳	418	特別の教科 道徳	道徳	新版 みんなの道徳4	4年
224	学研	道徳	518	特別の教科 道徳	道徳	新版 みんなの道徳5	5年
224	学研	道徳	618	特別の教科 道徳	道徳	新版 みんなの道徳6	6年

【玉城わかば学園】

発行者の		教科書の		教科名	科目名	書名	使用する学年
番号	略称	記号	番号				
2	東書	国語	109	国語	国語	新編 あたらしいこくご 一上	1年
2	東書	国語	110	国語	国語	新編 あたらしいこくご 一下	1年
2	東書	国語	209	国語	国語	新編 新しい国語 二上	2年
2	東書	国語	210	国語	国語	新編 新しい国語 二下	2年
2	東書	国語	309	国語	国語	新編 新しい国語 三上	3年
2	東書	国語	310	国語	国語	新編 新しい国語 三下	3年
2	東書	国語	409	国語	国語	新編 新しい国語 四上	4年
2	東書	国語	410	国語	国語	新編 新しい国語 四下	4年
2	東書	国語	509	国語	国語	新編 新しい国語 五	5年
2	東書	国語	609	国語	国語	新編 新しい国語 六	6年
2	東書	書写	106	国語	書写	新編 あたらしい しょしゃ 一	1年
2	東書	書写	206	国語	書写	新編 新しい しょしゃ 二	2年
2	東書	書写	306	国語	書写	新編 新しい 書写 三	3年
2	東書	書写	406	国語	書写	新編 新しい 書写 四	4年
2	東書	書写	506	国語	書写	新編 新しい 書写 五	5年
2	東書	書写	606	国語	書写	新編 新しい 書写 六	6年
116	日文	社会	308	社会	社会	小学社会 3年	3年

116	日文	社会	408	社会	社会	小学社会 4年	4年
116	日文	社会	508	社会	社会	小学社会 5年	5年
116	日文	社会	608	社会	社会	小学社会 6年	6年
46	帝国	地図	304	社会	地図	楽しく学ぶ 小学生の地図帳 3・4・5・6年	3-6年
2	東書	算数	112	算数	算数	新編 あたらしい さんすう1① はじめよう!さんすう	1年
2	東書	算数	113	算数	算数	新編 あたらしい さんすう1② みつけよう!さんすう	1年
2	東書	算数	212	算数	算数	新編 新しい 算数 2上 考えるって おもしろい!	2年
2	東書	算数	213	算数	算数	新編 新しい 算数 2下 考えるって おもしろい!	2年
2	東書	算数	312	算数	算数	新編 新しい 算数 3上 考えたことが つながるね!	3年
2	東書	算数	313	算数	算数	新編 新しい 算数 3下 考えたことが つながるね!	3年
2	東書	算数	412	算数	算数	新編 新しい 算数 4上 考えたことが つながるね!	4年
2	東書	算数	413	算数	算数	新編 新しい 算数 4下 考えたことが つながるね!	4年
2	東書	算数	512	算数	算数	新編 新しい 算数 5上 考えたことが つながるね!	5年
2	東書	算数	513	算数	算数	新編 新しい 算数 5下 考えたことが つながるね!	5年
2	東書	算数	612	算数	算数	新編 新しい 算数 6 数学ヘジャンプ!	6年
11	学図	理科	309	理科	理科	みんなと学ぶ 小学校 理科 3年	3年
11	学図	理科	409	理科	理科	みんなと学ぶ 小学校 理科 4年	4年
11	学図	理科	509	理科	理科	みんなと学ぶ 小学校 理科 5年	5年
11	学図	理科	609	理科	理科	みんなと学ぶ 小学校 理科 6年	6年
11	学図	生活	121	生活	生活	みんなとまなぶ しょうがっこう せいかつ 上	1・2年
11	学図	生活	122	生活	生活	みんなとまなぶ しょうがっこう せいかつ 下	1・2年
27	教芸	音楽	104	音楽	音楽	小学生のおんがく 1	1年
27	教芸	音楽	204	音楽	音楽	小学生の音楽 2	2年
27	教芸	音楽	304	音楽	音楽	小学生の音楽 3	3年
27	教芸	音楽	404	音楽	音楽	小学生の音楽 4	4年
27	教芸	音楽	504	音楽	音楽	小学生の音楽 5	5年
27	教芸	音楽	604	音楽	音楽	小学生の音楽 6	6年
9	開隆堂	図工	105	図画工作	図画工作	ずがこうさく1・2 上 わくわくするね	1・2年
9	開隆堂	図工	106	図画工作	図画工作	ずがこうさく1・2 下 みつけたよ	1・2年
9	開隆堂	図工	305	図画工作	図画工作	図画工作3・4 上 できたらいいな	3・4年
9	開隆堂	図工	306	図画工作	図画工作	図画工作3・4 下 力を合わせて	3・4年
9	開隆堂	図工	505	図画工作	図画工作	図画工作5・6 上 心をひらいて	5・6年
9	開隆堂	図工	506	図画工作	図画工作	図画工作5・6 下 つながる思い	5・6年
9	開隆堂	家庭	504	家庭	家庭	わたしたちの家庭科 5・6	5・6年
11	光文	保健	310	保健	保健	小学ほけん 3・4年	3・4年
11	光文	保健	510	保健	保健	小学保健 5・6年	5・6年
2	東書	英語	509	外国語	英語	NEW HORIZON Elementary English Course 5	5年

2	東書	英語	510	外国語	英語	NEW HORIZON Elementary English Course My Picutre Dictionary	5・6年
2	東書	英語	609	外国語	英語	NEW HORIZON Elementary English Course 6	6年
2	東書	道徳	112	特別の教科 道徳	道徳	新編 あたらしい どうとく 1	1年
2	東書	道徳	212	特別の教科 道徳	道徳	新編 新しい どうとく 2	2年
2	東書	道徳	312	特別の教科 道徳	道徳	新編 新しいどうとく 3	3年
2	東書	道徳	412	特別の教科 道徳	道徳	新編 新しいどうとく 4	4年
2	東書	道徳	512	特別の教科 道徳	道徳	新編 新しい道徳 5	5年
2	東書	道徳	612	特別の教科 道徳	道徳	新編 新しい道徳 6	6年

【杉の子特別支援学校】

発行者の		教科書の		教科名	科目名	書名	使用する学年
番号	略称	記号	番号				
38	光村	国語	113	国語	国語	こくご一上 かざぐるま	1年
38	光村	国語	114	国語	国語	こくご一下 ともだち	1年
38	光村	国語	213	国語	国語	こくご二上 たんぼぼ	2年
38	光村	国語	214	国語	国語	こくご二下 赤とんぼ	2年
38	光村	国語	313	国語	国語	国語三上 わかば	3年
38	光村	国語	314	国語	国語	国語三下 あおぞら	3年
38	光村	国語	413	国語	国語	国語四上 かがやき	4年
38	光村	国語	414	国語	国語	国語四下 はばたき	4年
38	光村	国語	513	国語	国語	国語五 銀河	5年
38	光村	国語	613	国語	国語	国語六 創造	6年
2	東書	書写	106	国語	書写	新編 あたらしい しよしゃ 一	1年
2	東書	書写	206	国語	書写	新編 新しい しよしゃ 二	2年
2	東書	書写	306	国語	書写	新編 新しい書写 三	3年
2	東書	書写	406	国語	書写	新編 新しい書写 四	4年
2	東書	書写	506	国語	書写	新編 新しい書写 五	5年
2	東書	書写	606	国語	書写	新編 新しい書写 六	6年
116	日文	社会	308	社会	社会	小学社会 3年	3年
116	日文	社会	408	社会	社会	小学社会 4年	4年
116	日文	社会	508	社会	社会	小学社会 5年	5年
116	日文	社会	608	社会	社会	小学社会 6年	6年
46	帝国	地図	304	社会	地図	楽しく学ぶ 小学生の地図帳 3・4・5・6年	3-6年
2	東書	算数	112	算数	算数	新編 あたらしい さんすう1① はじめよう!さんすう	1年
2	東書	算数	113	算数	算数	新編 あたらしい さんすう1② みつけよう!さんすう	1年
2	東書	算数	212	算数	算数	新編 新しい 算数 2上 考えるって おもしろい!	2年

2	東書	算数	213	算数	算数	新編 新しい算数 2下 考えるって おもしろい!	2年
2	東書	算数	312	算数	算数	新編 新しい算数 3上 考えたことが つながるね!	3年
2	東書	算数	313	算数	算数	新編 新しい算数 3下 考えたことが つながるね!	3年
2	東書	算数	412	算数	算数	新編 新しい算数 4上 考えたことが つながるね!	4年
2	東書	算数	41.3	算数	算数	新編 新しい算数 4下 考えたことが つながるね!	4年
2	東書	算数	512	算数	算数	新編 新しい算数 5上 考えたことが つながるね!	5年
2	東書	算数	513	算数	算数	新編 新しい算数 5下 考えたことが つながるね!	5年
2	東書	算数	612	算数	算数	新編 新しい算数 6 数学へジャンプ!	6年
61	啓林館	理科	312	理科	理科	わくわく理科 3	3年
61	啓林館	理科	412	理科	理科	わくわく理科 4	4年
61	啓林館	理科	512	理科	理科	わくわく理科 5	5年
61	啓林館	理科	612	理科	理科	わくわく理科 6	6年
61	啓林館	生活	129	生活	生活	わくわく せいかつ 上	1・2年
61	啓林館	生活	130	生活	生活	いきいき せいかつ 下	1・2年
27	教芸	音楽	104	音楽	音楽	小学生のおんがく 1	1年
27	教芸	音楽	204	音楽	音楽	小学生の音楽 2	2年
27	教芸	音楽	304	音楽	音楽	小学生の音楽 3	3年
27	教芸	音楽	404	音楽	音楽	小学生の音楽 4	4年
27	教芸	音楽	504	音楽	音楽	小学生の音楽 5	5年
27	教芸	音楽	604	音楽	音楽	小学生の音楽 6	6年
116	日文	図工	107	図画工作	図画工作	ずがこうさく1・2上 まるごと たのしもう	1・2年
116	日文	図工	108	図画工作	図画工作	ずがこうさく1・2下 まるごと たのしもう	1・2年
116	日文	図工	307	図画工作	図画工作	図画工作3・4上 ためす 見つける	3・4年
116	日文	図工	308	図画工作	図画工作	図画工作3・4下 ためす 見つける	3・4年
116	日文	図工	507	図画工作	図画工作	図画工作5・6上 わたしとひびき合う	5・6年
116	日文	図工	508	図画工作	図画工作	図画工作5・6下 わらしとひびき合う	5・6年
2	東書	家庭	503	家庭	家庭	新編 新しい家庭 5・6 私がつくる みんな でつくる 明日をつくる	5・6年
224	学研	保健	311	体育	保健	新・みんなのほけん3・4年	3・4年
224	学研	保健	511	体育	保健	新・みんなの保健5・6年	5・6年
2	東書	英語	509	英語	英語	NEW HORIZON Elementary English Course 5	5年
2	東書	英語	510	英語	英語	NEW HORIZON Elementary English Course My Picture Dictionary	5・6年
2	東書	英語	609	英語	英語	NEW HORIZON Elementary English Course 6	6年
38	光村	道徳	114	特別の教科 道徳	道徳	どうとく 1 きみが いちばん ひかるとき	1年
38	光村	道徳	214	特別の教科 道徳	道徳	どうとく 2 きみが いちばん ひかるとき	2年
38	光村	道徳	314	特別の教科 道徳	道徳	どうとく 3 きみが いちばん ひかるとき	3年
38	光村	道徳	414	特別の教科 道徳	道徳	道徳 4 きみが いちばん ひかるとき	4年

38	光村	道徳	514	特別の教科 道徳	道徳	道徳 5 きみが いちばん ひかるとき	5年
38	光村	道徳	614	特別の教科 道徳	道徳	道徳 6 きみが いちばん ひかるとき	6年

【特別支援学校伊賀つばさ学園】

発行者の		教科書の		教科名	科目名	書名	使用する学年
番号	略称	記号	番号				
38	光村	国語	113	国語	国語	こくご一上 かざぐるま	1年
38	光村	国語	114	国語	国語	こくご一下 ともだち	1年
38	光村	国語	213	国語	国語	こくご二上 たんぼぼ	2年
38	光村	国語	214	国語	国語	こくご二下 赤とんぼ	2年
38	光村	国語	313	国語	国語	国語三上 わかば	3年
38	光村	国語	314	国語	国語	国語三下 あおぞら	3年
38	光村	国語	413	国語	国語	国語四上 かがやき	4年
38	光村	国語	414	国語	国語	国語四下 はばたき	4年
38	光村	国語	513	国語	国語	国語五 銀河	5年
38	光村	国語	613	国語	国語	国語六 創造	6年
17	教出	書写	107	書写	書写	しょうがく しよしゃ 一ねん	1年
17	教出	書写	207	書写	書写	小学 しよしゃ 二年	2年
17	教出	書写	307	書写	書写	小学 書写 三年	3年
17	教出	書写	407	書写	書写	小学 書写 四年	4年
17	教出	書写	507	書写	書写	小学 書写 五年	5年
17	教出	書写	607	書写	書写	小学 書写 六年	6年
17	教出	社会	307	社会	社会	小学社会3	3年
17	教出	社会	407	社会	社会	小学社会4	4年
17	教出	社会	507	社会	社会	小学社会5	5年
17	教出	社会	607	社会	社会	小学社会6	6年
46	帝国	地図	304	社会	地図	楽しく学ぶ 小学生の地図帳 3・4・5・6年	3-6年
11	学図	算数	116	算数	算数	みんなとまなぶ しょうがっこう さんすう 1ねん上	1年
11	学図	算数	117	算数	算数	みんなとまなぶ しょうがっこう さんすう 1ねん下	1年
11	学図	算数	216	算数	算数	みんなと学ぶ 小学校 算数 2年上	2年
11	学図	算数	217	算数	算数	みんなと学ぶ 小学校 算数 2年下	2年
11	学図	算数	316	算数	算数	みんなと学ぶ 小学校 算数 3年上	3年
11	学図	算数	317	算数	算数	みんなと学ぶ 小学校 算数 3年下	3年
11	学図	算数	416	算数	算数	みんなと学ぶ 小学校 算数 4年上	4年
11	学図	算数	417	算数	算数	みんなと学ぶ 小学校 算数 4年下	4年
11	学図	算数	516	算数	算数	みんなと学ぶ 小学校 算数 5年上	5年
11	学図	算数	517	算数	算数	みんなと学ぶ 小学校 算数 5年下	5年
11	学図	算数	616	算数	算数	みんなと学ぶ 小学校 算数 6年	6年

11	学図	算数	617	算数	算数	みんなと学ぶ 小学校 算数 6年 中学生へのかけ橋	6年
61	啓林館	理科	312	理科	理科	わくわく理科 3	3年
61	啓林館	理科	412	理科	理科	わくわく理科 4	4年
61	啓林館	理科	512	理科	理科	わくわく理科 5	5年
61	啓林館	理科	612	理科	理科	わくわく理科 6	6年
116	教出	生活	123	生活	生活	せいかつ 上 みんな なかよし	1・2年
116	教出	生活	124	生活	生活	せいかつ 下 なかよし ひろがれ	1・2年
27	教芸	音楽	104	音楽	音楽	小学生のおんがく1	1年
27	教芸	音楽	204	音楽	音楽	小学生の音楽2	2年
27	教芸	音楽	304	音楽	音楽	小学生の音楽3	3年
27	教芸	音楽	404	音楽	音楽	小学生の音楽4	4年
27	教芸	音楽	504	音楽	音楽	小学生の音楽5	5年
27	教芸	音楽	604	音楽	音楽	小学生の音楽6	6年
116	日文	図工	107	図画工作	図画工作	ずがこうさく1・2上 まるごと たのしもう	1・2年
116	日文	図工	108	図画工作	図画工作	ずがこうさく1・2下 まるごと たのしもう	1・2年
116	日文	図工	307	図画工作	図画工作	図画工作 3・4上 ためす 見つける	3・4年
116	日文	図工	308	図画工作	図画工作	図画工作 3・4下 ためす 見つける	3・4年
116	日文	図工	507	図画工作	図画工作	図画工作 5・6上 わたしとひびき合う	5・6年
116	日文	図工	508	図画工作	図画工作	図画工作 5・6下 わたしとひびき合う	5・6年
9	開隆堂	家庭	504	家庭	家庭	わたしたちの家庭科 5・6	5・6年
2	東書	保健	306	体育	保健	新編 新しいほけん 3・4	3・4年
2	東書	保健	506	体育	保健	新編 新しい保健 5・6	5・6年
15	三省堂	英語	513	外国語	英語	CROWN Jr. 5	5年
15	三省堂	英語	613	外国語	英語	CROWN Jr. 6	6年
116	日文	道徳	115	特別の教科 道徳	道徳	しょうがくどうとく いきる ちから1	1年
116	日文	道徳	116	特別の教科 道徳	道徳	しょうがくどうとく いきる ちから1 どうとく ノート	1年
116	日文	道徳	215	特別の教科 道徳	道徳	小学どうとく 生きる 力 2	2年
116	日文	道徳	216	特別の教科 道徳	道徳	小学どうとく 生きる 力 2 どうとくノート	2年
116	日文	道徳	315	特別の教科 道徳	道徳	小学どうとく 生きる力 3	3年
116	日文	道徳	316	特別の教科 道徳	道徳	小学どうとく 生きる力 3 どうとくノート	3年
116	日文	道徳	415	特別の教科 道徳	道徳	小学道徳 生きる力 4	4年
116	日文	道徳	416	特別の教科 道徳	道徳	小学道徳 生きる力 4 道徳ノート	4年
116	日文	道徳	515	特別の教科 道徳	道徳	小学道徳 生きる力 5	5年
116	日文	道徳	516	特別の教科 道徳	道徳	小学道徳 生きる力 5 道徳ノート	5年
116	日文	道徳	615	特別の教科 道徳	道徳	小学道徳 生きる力 6	6年

116	日文	道徳	616	特別の教科 道徳	道徳	小学道徳 生きる力 6 道徳ノート	6年
-----	----	----	-----	-------------	----	-------------------	----

【特別支援学校東紀州くろしお学園】

発行者の		教科書の		教科名	科目名	書名	使用する学年
番号	略称	記号	番号				
38	光村	国語	113	国語	国語	こくご一上 かざぐるま	1年
38	光村	国語	114	国語	国語	こくご一下 ともだち	1年
38	光村	国語	213	国語	国語	こくご二上 たんぼぼ	2年
38	光村	国語	214	国語	国語	こくご二下 赤とんぼ	2年
38	光村	国語	313	国語	国語	国語三上 わかば	3年
38	光村	国語	314	国語	国語	国語三下 あおぞら	3年
38	光村	国語	413	国語	国語	国語四上 かがやき	4年
38	光村	国語	414	国語	国語	国語四下 はばたき	4年
38	光村	国語	513	国語	国語	国語五 銀河	5年
38	光村	国語	613	国語	国語	国語六 創造	6年
38	光村	書写	108	国語	書写	しよしゃ 一ねん	1年
38	光村	書写	208	国語	書写	しよしゃ 二年	2年
38	光村	書写	308	国語	書写	書写 三年	3年
38	光村	書写	408	国語	書写	書写 四年	4年
38	光村	書写	508	国語	書写	書写 五年	5年
38	光村	書写	608	国語	書写	書写 六年	6年
116	日文	社会	308	社会	社会	小学社会 3年	3年
116	日文	社会	408	社会	社会	小学社会 4年	4年
116	日文	社会	508	社会	社会	小学社会 5年	5年
116	日文	社会	608	社会	社会	小学社会 6年	6年
46	帝国	地図	304	社会	地図	楽しく学ぶ 小学生の地図帳 3・4・5・6年	3-6年
2	東書	算数	112	算数	算数	新編 あたらしい さんすう 1① はじめよう!さんすう	1年
2	東書	算数	113	算数	算数	新編 あたらしい さんすう 1② みつけよう!さんすう	1年
2	東書	算数	212	算数	算数	新編 新しい算数 2上 考えるって おもしろい!	2年
2	東書	算数	213	算数	算数	新編 新しい算数 2下 考えるって おもしろい!	2年
2	東書	算数	312	算数	算数	新編 新しい算数 3上 考えたことが つながるね!	3年
2	東書	算数	313	算数	算数	新編 新しい算数 3下 考えたことが つながるね!	3年
2	東書	算数	412	算数	算数	新編 新しい算数 4上 考えたことが つながるね!	4年
2	東書	算数	413	算数	算数	新編 新しい算数 4下 考えたことが つながるね!	4年
2	東書	算数	512	算数	算数	新編 新しい算数 5上 考えたことが つながるね!	5年
2	東書	算数	513	算数	算数	新編 新しい算数 5下 考えたことが つながるね!	5年
2	東書	算数	612	算数	算数	新編 新しい算数 6 数学ヘジャンプ!	6年
61	啓林館	理科	312	理科	理科	わくわく理科 3	3年

61	啓林館	理科	412	理科	理科	わくわく理科 4	4年
61	啓林館	理科	512	理科	理科	わくわく理科 5	5年
61	啓林館	理科	612	理科	理科	わくわく理科 6	6年
61	啓林館	生活	129	生活	生活	わくわく せいかつ上	1・2年
61	啓林館	生活	130	生活	生活	いきいき せいかつ下	1・2年
27	教芸	音楽	104	音楽	音楽	小学生のおんがく 1	1年
27	教芸	音楽	204	音楽	音楽	小学生の音楽 2	2年
27	教芸	音楽	304	音楽	音楽	小学生の音楽 3	3年
27	教芸	音楽	404	音楽	音楽	小学生の音楽 4	4年
27	教芸	音楽	504	音楽	音楽	小学生の音楽 5	5年
27	教芸	音楽	604	音楽	音楽	小学生の音楽 6	6年
116	日文	図工	107	図画工作	図画工作	ずがこうさく1・2上 まるごと たのしもう	1・2年
116	日文	図工	108	図画工作	図画工作	ずがこうさく1・2下 まるごと たのしもう	1・2年
116	日文	図工	307	図画工作	図画工作	図画工作3・4上 ためす 見つける	3・4年
116	日文	図工	308	図画工作	図画工作	図画工作3・4下 ためす 見つける	3・4年
116	日文	図工	507	図画工作	図画工作	図画工作5・6上 わたしとひびき合う	5・6年
116	日文	図工	508	図画工作	図画工作	図画工作5・6下 わたしとひびき合う	5・6年
2	東書	家庭	503	家庭	家庭	新編 新しい家庭 5・6 私がつくる みんなでつくる 明日をつくる	5・6年
2	東書	保健	306	体育	保健	新編 新しいほけん 3・4	3・4年
2	東書	保健	506	体育	保健	新編 新しい保健 5・6	5・6年
17	教出	英語	515	外国語	英語	ONE WORLD Smiles 5	5年
17	教出	英語	615	外国語	英語	ONE WORLD Smiles 6	6年
2	東書	道徳	112	特別な教科 道徳	道徳	新編 あたらしい どうとく 1	1年
2	東書	道徳	212	特別な教科 道徳	道徳	新編 新しい どうとく 2	2年
2	東書	道徳	312	特別な教科 道徳	道徳	新編 新しいどうとく 3	3年
2	東書	道徳	412	特別な教科 道徳	道徳	新編 新しいどうとく 4	4年
2	東書	道徳	512	特別な教科 道徳	道徳	新編 新しい道徳 5	5年
2	東書	道徳	612	特別な教科 道徳	道徳	新編 新しい道徳 6	6年

【特別支援学校東紀州くろしお学園おわせ分校】

発行者の		教科書の		教科名	科目名	書名	使用する学年
番号	略称	記号	番号				
38	光村	国語	113	国語	国語	こくご一上 かざぐるま	1年
38	光村	国語	114	国語	国語	こくご一下 ともだち	1年
38	光村	国語	213	国語	国語	こくご二上 たんぼぼ	2年
38	光村	国語	214	国語	国語	こくご二下 赤とんぼ	2年
38	光村	国語	313	国語	国語	国語三上 わかば	3年
38	光村	国語	314	国語	国語	国語三下 あおぞら	3年

38	光村	国語	413	国語	国語	国語四上 かがやき	4年
38	光村	国語	414	国語	国語	国語四下 はばたき	4年
38	光村	国語	513	国語	国語	国語五 銀河	5年
38	光村	国語	613	国語	国語	国語六 創造	6年
2	東書	書写	106	国語	書写	新編 あたらしい しよしゃ 一	1年
2	東書	書写	206	国語	書写	新編 あたらしい しよしゃ 二	2年
2	東書	書写	306	国語	書写	新編 新しい 書写 三	3年
2	東書	書写	406	国語	書写	新編 新しい 書写 四	4年
2	東書	書写	506	国語	書写	新編 新しい 書写 五	5年
2	東書	書写	606	国語	書写	新編 新しい 書写 六	6年
116	日文	社会	308	社会	社会	小学社会 3年	3年
116	日文	社会	408	社会	社会	小学社会 4年	4年
116	日文	社会	508	社会	社会	小学社会 5年	5年
116	日文	社会	608	社会	社会	小学社会 6年	6年
2	東書	地図	303	社会	地図	新編 新しい地図帳	3-6年
2	東書	算数	112	算数	算数	新編 あたらしい さんすう 1① はじめよう!さんすう	1年
2	東書	算数	113	算数	算数	新編 あたらしい さんすう 1② みつけよう!さんすう	1年
2	東書	算数	212	算数	算数	新編 新しい算数 2上 考えるって おもしろい!	2年
2	東書	算数	213	算数	算数	新編 新しい算数 2下 考えるって おもしろい!	2年
2	東書	算数	312	算数	算数	新編 新しい算数 3上 考えたことが つながるね!	3年
2	東書	算数	313	算数	算数	新編 新しい算数 3下 考えたことが つながるね!	3年
2	東書	算数	412	算数	算数	新編 新しい算数 4上 考えたことが つながるね!	4年
2	東書	算数	413	算数	算数	新編 新しい算数 4下 考えたことが つながるね!	4年
2	東書	算数	512	算数	算数	新編 新しい算数 5上 考えたことが つながるね!	5年
2	東書	算数	513	算数	算数	新編 新しい算数 5下 考えたことが つながるね!	5年
2	東書	算数	612	算数	算数	新編 新しい算数 6 数学ヘジャンプ!	6年
4	大日本	理科	308	理科	理科	新版 たのしい理科3年	3年
4	大日本	理科	408	理科	理科	新版 たのしい理科4年	4年
4	大日本	理科	508	理科	理科	新版 たのしい理科5年	5年
4	大日本	理科	608	理科	理科	新版 たのしい理科6年	6年
61	啓林館	生活	129	生活	生活	わくわく せいかつ上	1・2年
61	啓林館	生活	130	生活	生活	いきいき せいかつ下	1・2年
27	教芸	音楽	104	音楽	音楽	小学生のおんがく 1	1年
27	教芸	音楽	204	音楽	音楽	小学生の音楽 2	2年
27	教芸	音楽	304	音楽	音楽	小学生の音楽 3	3年
27	教芸	音楽	404	音楽	音楽	小学生の音楽 4	4年
27	教芸	音楽	504	音楽	音楽	小学生の音楽 5	5年
27	教芸	音楽	604	音楽	音楽	小学生の音楽 6	6年

116	日文	図工	107	図画工作	図画工作	ずがこうさく1・2上 まるごと たのしもう	1・2年
116	日文	図工	108	図画工作	図画工作	ずがこうさく1・2下 まるごと たのしもう	1・2年
116	日文	図工	307	図画工作	図画工作	図画工作3・4上 ためす 見つける	3・4年
116	日文	図工	308	図画工作	図画工作	図画工作3・4下 ためす 見つける	3・4年
116	日文	図工	507	図画工作	図画工作	図画工作5・6上 わたしとひびき合う	5・6年
116	日文	図工	508	図画工作	図画工作	図画工作5・6下 わたしとひびき合う	5・6年
2	東書	家庭	503	家庭	家庭	新編 新しい家庭 5・6 私がつくる みんなでつくる 明日をつくる	5・6年
224	学研	保健	311	体育	保健	新・みんなのほけん 3・4年	3・4年
224	学研	保健	511	体育	保健	新・みんなの保健 5・6年	5・6年
2	東書	英語	509	外国語	英語	NEW HORIZON Elementary English Course 5	5年
2	東書	英語	510	外国語	英語	NEW HORIZON Elementary English Course My Picture Dictionary	5・6年
2	東書	英語	609	外国語	英語	NEW HORIZON Elementary English Course 6	6年
116	日文	道徳	115	特別の教科 道徳	道徳	しょうがく どうとく いきる ちから 1	1年
116	日文	道徳	116	特別の教科 道徳	道徳	しょうがく どうとく いきる ちから 1 どうと くノート	1年
116	日文	道徳	215	特別の教科 道徳	道徳	小学 どうとく 生きる 力 2	2年
116	日文	道徳	216	特別の教科 道徳	道徳	小学 どうとく 生きる 力 2 どうとくノート	2年
116	日文	道徳	315	特別の教科 道徳	道徳	小学 どうとく 生きる 力 3	3年
116	日文	道徳	316	特別の教科 道徳	道徳	小学 どうとく 生きる 力 3 どうとくノート	3年
116	日文	道徳	415	特別の教科 道徳	道徳	小学道徳 生きる力 4	4年
116	日文	道徳	416	特別の教科 道徳	道徳	小学道徳 生きる力 4 道徳ノート	4年
116	日文	道徳	515	特別の教科 道徳	道徳	小学道徳 生きる力 5	5年
116	日文	道徳	516	特別の教科 道徳	道徳	小学道徳 生きる力 5 道徳ノート	5年
116	日文	道徳	615	特別の教科 道徳	道徳	小学道徳 生きる力 6	6年
116	日文	道徳	616	特別の教科 道徳	道徳	小学道徳 生きる力 6 道徳ノート	6年

【特別支援学校北勢きらら学園】

発行者の		教科書の		教科名	科目名	書名	使用する学年
番号	略称	記号	番号				
38	光村	国語	113	国語	国語	こくご一上 かざぐるま	1年
38	光村	国語	114	国語	国語	こくご一下 ともだち	1年
38	光村	国語	213	国語	国語	こくご二上 たんぼぼ	2年
38	光村	国語	214	国語	国語	こくご二下 赤とんぼ	2年
38	光村	国語	313	国語	国語	国語三上 わかば	3年
38	光村	国語	314	国語	国語	国語三下 あおぞら	3年

38	光村	国語	413	国語	国語	国語四上 かがやき	4年
38	光村	国語	414	国語	国語	国語四下 はばたき	4年
38	光村	国語	513	国語	国語	国語五 銀河	5年
38	光村	国語	613	国語	国語	国語六 創造	6年
2	東書	書写	106	国語	書写	新編 あたらしいしよしゃ一	1年
2	東書	書写	206	国語	書写	新編 新しいしよしゃ二	2年
2	東書	書写	306	国語	書写	新編 新しい書写三	3年
2	東書	書写	406	国語	書写	新編 新しい書写四	4年
2	東書	書写	506	国語	書写	新編 新しい書写五	5年
2	東書	書写	606	国語	書写	新編 新しい書写六	6年
116	日文	社会	308	社会	社会	小学社会 3年	3年
116	日文	社会	408	社会	社会	小学社会 4年	4年
116	日文	社会	508	社会	社会	小学社会 5年	5年
116	日文	社会	608	社会	社会	小学社会 6年	6年
46	帝国	地図	304	社会	地図	楽しく学ぶ 小学生の地図帳 3・4・5・6年	3-6年
2	東書	算数	112	算数	算数	新編 あたらしい さんすう 1① はじめよう!さんすう	1年
2	東書	算数	113	算数	算数	新編 あたらしい さんすう 1② みつけよう!さんすう	1年
2	東書	算数	212	算数	算数	新編 新しい算数 2上 考えるっておもしろい!	2年
2	東書	算数	213	算数	算数	新編 新しい算数 2下 考えるっておもしろい!	2年
2	東書	算数	312	算数	算数	新編 新しい算数 3上 考えたことがつながるね!	3年
2	東書	算数	313	算数	算数	新編 新しい算数 3下 考えたことがつながるね!	3年
2	東書	算数	412	算数	算数	新編 新しい算数 4上 考えたことが つながるね!	4年
2	東書	算数	413	算数	算数	新編 新しい算数 4下 考えたことが つながるね!	4年
2	東書	算数	512	算数	算数	新編 新しい算数 5上 考えたことが つながるね!	5年
2	東書	算数	513	算数	算数	新編 新しい算数 5下 考えたことが つながるね!	5年
2	東書	算数	612	算数	算数	新編 新しい算数 6 数学ヘジャンプ!	6年
61	啓林館	理科	312	理科	理科	わくわく理科 3	3年
61	啓林館	理科	412	理科	理科	わくわく理科 4	4年
61	啓林館	理科	512	理科	理科	わくわく理科 5	5年
61	啓林館	理科	612	理科	理科	わくわく理科 6	6年
61	啓林館	生活	129	生活	生活	わくわく せいかつ 上	1・2年
61	啓林館	生活	130	生活	生活	いきいき せいかつ 下	1・2年
27	教芸	音楽	104	音楽	音楽	小学生のおんがく1	1年
27	教芸	音楽	204	音楽	音楽	小学生の音楽2	2年
27	教芸	音楽	304	音楽	音楽	小学生の音楽3	3年
27	教芸	音楽	404	音楽	音楽	小学生の音楽4	4年
27	教芸	音楽	504	音楽	音楽	小学生の音楽5	5年
27	教芸	音楽	604	音楽	音楽	小学生の音楽6	6年

116	日文	図工	107	図画工作	図画工作	ずがごうさく1・2上 まるごと たのしもう	1・2年
116	日文	図工	108	図画工作	図画工作	ずがごうさく1・2下 まるごと たのしもう	1・2年
116	日文	図工	307	図画工作	図画工作	図画工作3・4上 ためす 見つける	3・4年
116	日文	図工	308	図画工作	図画工作	図画工作3・4下 ためす 見つける	3・4年
116	日文	図工	507	図画工作	図画工作	図画工作5・6上 わたしとひびき合う	5・6年
116	日文	図工	508	図画工作	図画工作	図画工作5・6下 わたしとひびき合う	5・6年
9	開隆堂	家庭	504	家庭	家庭	わたしたちの家庭科 5・6	5・6年
2	東書	保健	306	体育	保健	新編 新しいほけん 3・4	3・4年
2	東書	保健	506	体育	保健	新編 新しい保健 5・6	5・6年
17	教出	英語	515	英語	英語	ONE WORLD Smiles 5	5年
17	教出	英語	615	英語	英語	ONE WORLD Smiles 6	6年
208	光文	道徳	117	特別の教科 道徳	道徳	しょうがく どうとく ゆたかな ころ 1ねん	1年
208	光文	道徳	217	特別の教科 道徳	道徳	小学 どうとく ゆたかな ころ 2年	2年
208	光文	道徳	317	特別の教科 道徳	道徳	小学どうとく ゆたかな心 3年	3年
208	光文	道徳	417	特別の教科 道徳	道徳	小学道徳 ゆたかな心 4年	4年
208	光文	道徳	517	特別の教科 道徳	道徳	小学道徳 ゆたかな心 5年	5年
208	光文	道徳	617	特別の教科 道徳	道徳	小学道徳 ゆたかな心 6年	6年

【城山特別支援学校】

発行者の		教科書の		教科名	科目名	書名	使用する学年
番号	略称	記号	番号				
38	光村	国語	113	国語	国語	こくご一上 かざぐるま	1年
38	光村	国語	114	国語	国語	こくご一下 ともだち	1年
38	光村	国語	213	国語	国語	こくご二上 たんぼぼ	2年
38	光村	国語	214	国語	国語	こくご二下 赤とんぼ	2年
38	光村	国語	313	国語	国語	国語三上 わかば	3年
38	光村	国語	314	国語	国語	国語三下 あおぞら	3年
38	光村	国語	413	国語	国語	国語四上 かがやき	4年
38	光村	国語	414	国語	国語	国語四下 はばたき	4年
38	光村	国語	513	国語	国語	国語五 銀河	5年
38	光村	国語	613	国語	国語	国語六 創造	6年
2	東書	書写	106	国語	書写	新編 あたらしい しょしゃ 一	1年
2	東書	書写	206	国語	書写	新編 新しい しょしゃ 二	2年
2	東書	書写	306	国語	書写	新編 新しい 書写 三	3年
2	東書	書写	406	国語	書写	新編 新しい 書写 四	4年
2	東書	書写	506	国語	書写	新編 新しい 書写 五	5年
2	東書	書写	606	国語	書写	新編 新しい 書写 六	6年
116	日文	社会	308	社会	社会	小学社会 3年	3年

116	日文	社会	408	社会	社会	小学社会 4年	4年
116	日文	社会	508	社会	社会	小学社会 5年	5年
116	日文	社会	608	社会	社会	小学社会 6年	6年
46	帝国	地図	304	社会	地図	楽しく学ぶ 小学生の地図帳 3・4・5・6年	3-6年
2	東書	算数	112	算数	算数	新編 あたらしい さんすう 1① はじめよう!さんすう	1年
2	東書	算数	113	算数	算数	新編 あたらしい さんすう 1② みつけよう!さんすう	1年
2	東書	算数	212	算数	算数	新編 新しい算数 2上 考えるって おもしろい!	2年
2	東書	算数	213	算数	算数	新編 新しい算数 2下 考えるって おもしろい!	2年
2	東書	算数	312	算数	算数	新編 新しい算数 3上 考えたことが つながるね!	3年
2	東書	算数	313	算数	算数	新編 新しい算数 3下 考えたことが つながるね!	3年
2	東書	算数	412	算数	算数	新編 新しい算数 4上 考えたことが つながるね!	4年
2	東書	算数	413	算数	算数	新編 新しい算数 4下 考えたことが つながるね!	4年
2	東書	算数	512	算数	算数	新編 新しい算数 5上 考えたことが つながるね!	5年
2	東書	算数	513	算数	算数	新編 新しい算数 5下 考えたことが つながるね!	5年
2	東書	算数	612	算数	算数	新編 新しい算数 6 数学ヘジャンプ!	6年
61	啓林館	理科	312	理科	理科	わくわく理科 3	3年
61	啓林館	理科	412	理科	理科	わくわく理科 4	4年
61	啓林館	理科	512	理科	理科	わくわく理科 5	5年
61	啓林館	理科	612	理科	理科	わくわく理科 6	6年
4	大日本	生活	119	生活	生活	新版 たのしいせいかつ 上 だいすき	1・2年
4	大日本	生活	120	生活	生活	新版 たのしいせいかつ 下 ひろがれ	1・2年
27	教芸	音楽	104	音楽	音楽	小学生のおんがく 1	1年
27	教芸	音楽	204	音楽	音楽	小学生の音楽 2	2年
27	教芸	音楽	304	音楽	音楽	小学生の音楽 3	3年
27	教芸	音楽	404	音楽	音楽	小学生の音楽 4	4年
27	教芸	音楽	504	音楽	音楽	小学生の音楽 5	5年
27	教芸	音楽	604	音楽	音楽	小学生の音楽 6	6年
9	開隆堂	図工	105	図画工作	図画工作	ずがこうさく1・2上 わくわくするね	1・2年
9	開隆堂	図工	106	図画工作	図画工作	ずがこうさく1・2下 みつけたよ	1・2年
9	開隆堂	図工	305	図画工作	図画工作	図画工作3・4上 できたらいいな	3・4年
9	開隆堂	図工	306	図画工作	図画工作	図画工作3・4下 力を合わせて	3・4年
9	開隆堂	図工	505	図画工作	図画工作	図画工作5・6上 心をひらいて	5・6年
9	開隆堂	図工	506	図画工作	図画工作	図画工作5・6下 つながる思い	5・6年
2	東書	家庭	503	家庭	家庭	新編 新しい家庭 5・6 私がつくる みんなでつくる 明日をつくる	5・6年
224	学研	保健	311	体育	保健	新・みんなのほけん3・4年	3・4年

224	学研	保健	511	体育	保健	新・みんなのほけん5・6年	5・6年
2	東書	英語	509	外国語	英語	NEW HORIZON Elementary English Course 5	5年
2	東書	英語	609	外国語	英語	NEW HORIZON Elementary English Course 6	6年
224	学研	道徳	118	特別の教科道徳	道徳	新版 みんなのどうとく1	1年
224	学研	道徳	218	特別の教科道徳	道徳	新版 みんなのどうとく2	2年
224	学研	道徳	318	特別の教科道徳	道徳	新版 みんなのどうとく3	3年
224	学研	道徳	418	特別の教科道徳	道徳	新版 みんなの道徳4	4年
224	学研	道徳	518	特別の教科道徳	道徳	新版 みんなの道徳5	5年
224	学研	道徳	618	特別の教科道徳	道徳	新版 みんなの道徳6	6年

【度会特別支援学校】

発行者の		教科書の		教科名	科目名	書名	使用する学年
番号	略称	記号	番号				
38	光村	国語	113	国語	国語	こくご一上 かざぐるま	1年
38	光村	国語	114	国語	国語	こくご一下 ともだち	1年
38	光村	国語	213	国語	国語	こくご二上 たんぼぼ	2年
38	光村	国語	214	国語	国語	こくご二下 赤とんぼ	2年
38	光村	国語	313	国語	国語	国語三上 わかば	3年
38	光村	国語	314	国語	国語	国語三下 あおぞら	3年
38	光村	国語	413	国語	国語	国語四上 かがやき	4年
38	光村	国語	414	国語	国語	国語四下 はばたき	4年
38	光村	国語	513	国語	国語	国語五 銀河	5年
38	光村	国語	613	国語	国語	国語六 創造	6年
2	東書	書写	106	国語	書写	新編 あたらしい しょしゃ 一	1年
2	東書	書写	206	国語	書写	新編 新しい しょしゃ 二	2年
2	東書	書写	306	国語	書写	新編 新しい 書写 三	3年
2	東書	書写	406	国語	書写	新編 新しい 書写 四	4年
2	東書	書写	506	国語	書写	新編 新しい 書写 五	5年
2	東書	書写	606	国語	書写	新編 新しい 書写 六	6年
2	東書	社会	305	社会	社会	新編 新しい社会3	3年
2	東書	社会	405	社会	社会	新編 新しい社会4	4年
2	東書	社会	505	社会	社会	新編 新しい社会5 上	5年
2	東書	社会	506	社会	社会	新編 新しい社会5 下	5年
2	東書	社会	605	社会	社会	新編 新しい社会6 政治・国際編	6年
2	東書	社会	606	社会	社会	新編 新しい社会6 歴史編	6年
46	帝国	地図	304	社会	地図	楽しく学ぶ 小学生の地図帳 3・4・5・6年	3-6年
2	東書	算数	112	算数	算数	新編 あたらしい さんすう 1① はじめよう!さんすう	1年
2	東書	算数	113	算数	算数	新編 あたらしい さんすう1② みつけよう!さんすう	1年

2	東書	算数	212	算数	算数	新編 新しい算数 2上 考えるって おもしろい!	2年
2	東書	算数	213	算数	算数	新編 新しい算数 2下 考えるって おもしろい!	2年
2	東書	算数	312	算数	算数	新編 新しい算数 3上 考えたことが つながるね!	3年
2	東書	算数	313	算数	算数	新編 新しい算数 3下 考えたことが つながるね!	3年
2	東書	算数	412	算数	算数	新編 新しい算数 4上 考えたことが つながるね!	4年
2	東書	算数	413	算数	算数	新編 新しい算数 4下 考えたことが つながるね!	4年
2	東書	算数	512	算数	算数	新編 新しい算数 5上 考えたことが つながるね!	5年
2	東書	算数	513	算数	算数	新編 新しい算数 5下 考えたことが つながるね!	5年
2	東書	算数	612	算数	算数	新編 新しい算数 6 数学ヘジャンプ!	6年
61	啓林館	理科	312	理科	理科	わくわく理科 3	3年
61	啓林館	理科	412	理科	理科	わくわく理科 4	4年
61	啓林館	理科	512	理科	理科	わくわく理科 5	5年
61	啓林館	理科	612	理科	理科	わくわく理科 6	6年
61	啓林館	生活	129	生活	生活	わくわく せいかつ 上	1・2年
61	啓林館	生活	130	生活	生活	わくわく せいかつ 下	1・2年
27	教芸	音楽	104	音楽	音楽	小学生のおんがく 1	1年
27	教芸	音楽	204	音楽	音楽	小学生の音楽 2	2年
27	教芸	音楽	304	音楽	音楽	小学生の音楽 3	3年
27	教芸	音楽	404	音楽	音楽	小学生の音楽 4	4年
27	教芸	音楽	504	音楽	音楽	小学生の音楽 5	5年
27	教芸	音楽	604	音楽	音楽	小学生の音楽 6	6年
116	日文	図工	107	図画工作	図画工作	ずがこうさく1・2上 まるごと たのしもう	1・2年
116	日文	図工	108	図画工作	図画工作	ずがこうさく1・2下 まるごと たのしもう	1・2年
116	日文	図工	307	図画工作	図画工作	図画工作3・4上 ためす 見つける	3・4年
116	日文	図工	308	図画工作	図画工作	図画工作3・4下 ためす 見つける	3・4年
116	日文	図工	507	図画工作	図画工作	図画工作5・6上 わたしとひびき合う	5・6年
116	日文	図工	508	図画工作	図画工作	図画工作5・6下 わたしとひびき合う	5・6年
9	開隆堂	家庭	504	家庭	家庭	わたしたちの家庭科 5・6	5・6年
4	大日本	保健	307	体育	保健	新版 たのしいほけん3・4年	3・4年
4	大日本	保健	507	体育	保健	新版 たのしい保健5・6年	5・6年
15	三省堂	英語	513	外国語	英語	CROWN Jr.5	5年
15	三省堂	英語	613	外国語	英語	CROWN Jr.6	6年
2	東書	道徳	112	特別の教科 道徳	道徳	新編 あたらしい どうとく 1	1年
2	東書	道徳	212	特別の教科 道徳	道徳	新編 新しい どうとく 2	2年
2	東書	道徳	312	特別の教科 道徳	道徳	新編 新しいどうとく 3	3年
2	東書	道徳	412	特別の教科 道徳	道徳	新編 新しいどうとく 4	4年
2	東書	道徳	512	特別の教科 道徳	道徳	新編 新しい道徳 5	5年

2	東書	道徳	612	特別の教科 道徳	道徳	新編 新しい道徳 6	6年
---	----	----	-----	-------------	----	------------	----

【かがやき特別支援学校緑ヶ丘校】

発行者の		教科書の		教科名	科目名	書名	使用する学年
番号	略称	記号	番号				
38	光村	国語	113	国語	国語	こくご一上 かざぐるま	1年
38	光村	国語	114	国語	国語	こくご一下 ともだち	1年
38	光村	国語	213	国語	国語	こくご二上 たんぼぼ	2年
38	光村	国語	214	国語	国語	こくご二下 赤とんぼ	2年
38	光村	国語	313	国語	国語	国語三上 わかば	3年
38	光村	国語	314	国語	国語	国語三下 あおぞら	3年
38	光村	国語	413	国語	国語	国語四上 かがやき	4年
38	光村	国語	414	国語	国語	国語四下 はばたき	4年
38	光村	国語	513	国語	国語	国語五 銀河	5年
38	光村	国語	613	国語	国語	国語六 創造	6年
2	東書	書写	106	国語	書写	新編 あたらしい しよしゃ 一	1年
2	東書	書写	206	国語	書写	新編 新しい しよしゃ 二	2年
2	東書	書写	306	国語	書写	新編 新しい書写 三	3年
2	東書	書写	406	国語	書写	新編 新しい書写 四	4年
2	東書	書写	506	国語	書写	新編 新しい書写 五	5年
2	東書	書写	606	国語	書写	新編 新しい書写 六	6年
116	日文	社会	308	社会	社会	小学社会 3年	3年
116	日文	社会	408	社会	社会	小学社会 4年	4年
116	日文	社会	508	社会	社会	小学社会 5年	5年
116	日文	社会	608	社会	社会	小学社会 6年	6年
46	帝国	地図	304	社会	地図	楽しく学ぶ 小学生の地図帳 3・4・5・6年	3-6年
2	東書	算数	112	算数	算数	新編 あたらしい さんすう 1① はじめよう!さんすう	1年
2	東書	算数	113	算数	算数	新編 あたらしい さんすう 1② みつけよう!さんすう	1年
2	東書	算数	212	算数	算数	新編 新しい算数 2上 考えるって おもしろい!	2年
2	東書	算数	213	算数	算数	新編 新しい算数 2下 考えるって おもしろい!	2年
2	東書	算数	312	算数	算数	新編 新しい算数 3上 考えたことが つながるね!	3年
2	東書	算数	313	算数	算数	新編 新しい算数 3下 考えたことが つながるね!	3年
2	東書	算数	412	算数	算数	新編 新しい算数 4上 考えたことが つながるね!	4年
2	東書	算数	413	算数	算数	新編 新しい算数 4下 考えたことが つながるね!	4年
2	東書	算数	512	算数	算数	新編 新しい算数 5上 考えたことが つながるね!	5年
2	東書	算数	513	算数	算数	新編 新しい算数 5下 考えたことが つながるね!	5年
2	東書	算数	612	算数	算数	新編 新しい算数 6 数学へジャンプ!	6年
61	啓林館	理科	312	理科	理科	わくわく理科 3	3年

61	啓林館	理科	412	理科	理科	わくわく理科 4	4年
61	啓林館	理科	512	理科	理科	わくわく理科 5	5年
61	啓林館	理科	612	理科	理科	わくわく理科 6	6年
61	啓林館	生活	129	生活	生活	わくわく せいかつ上	1・2年
61	啓林館	生活	130	生活	生活	わくわく せいかつ下	1・2年
27	教芸	音楽	104	音楽	音楽	小学生のおんがく 1	1年
27	教芸	音楽	204	音楽	音楽	小学生の音楽 2	2年
27	教芸	音楽	304	音楽	音楽	小学生の音楽 3	3年
27	教芸	音楽	404	音楽	音楽	小学生の音楽 4	4年
27	教芸	音楽	504	音楽	音楽	小学生の音楽 5	5年
27	教芸	音楽	604	音楽	音楽	小学生の音楽 6	6年
116	日文	図工	107	図画工作	図画工作	ずがこうさく1・2上 まるごと たのしもう	1・2年
116	日文	図工	108	図画工作	図画工作	ずがこうさく1・2下 なまるごと たのしもう	1・2年
116	日文	図工	307	図画工作	図画工作	図画工作3・4上 ためす 見つける	3・4年
116	日文	図工	308	図画工作	図画工作	図画工作3・4下 ためす 見つける	3・4年
116	日文	図工	507	図画工作	図画工作	図画工作5・6上 わたしとひびき合う	5・6年
116	日文	図工	508	図画工作	図画工作	図画工作5・6下 わたしとひびき合う	5・6年
9	開隆堂	家庭	504	家庭	家庭	小学校 わたしたちの家庭科 5・6	5・6年
2	東書	保健	306	体育	保健	新編 新しいほけん 3・4	3・4年
2	東書	保健	506	体育	保健	新編 新しい保健 5・6	5・6年
2	東書	英語	509	外国語	英語	NEW HORIZON Elementary English Course 5	5年
2	東書	英語	510	外国語	英語	NEW HORIZON Elementary English Course My Picture Dictionary	5・6年
2	東書	英語	609	外国語	英語	NEW HORIZON Elementary English Course 6	6年
38	光村	道徳	114	特別の教科 道徳	道徳	どうとく 1 きみが いちばん ひかるとき	1年
38	光村	道徳	214	特別の教科 道徳	道徳	どうとく 2 きみが いちばん ひかるとき	2年
38	光村	道徳	314	特別の教科 道徳	道徳	どうとく 3 きみが いちばん ひかるとき	3年
38	光村	道徳	414	特別の教科 道徳	道徳	道徳 4 きみが いちばん ひかるとき	4年
38	光村	道徳	514	特別の教科 道徳	道徳	道徳 5 きみが いちばん ひかるとき	5年
38	光村	道徳	614	特別の教科 道徳	道徳	道徳 6 きみが いちばん ひかるとき	6年

【かがやき特別支援学校草の実校】

発行者の		教科書の		教科名	科目名	書名	使用する学年
番号	略称	記号	番号				
38	光村	国語	113	国語	国語	こくご一上 かざぐるま	1年
38	光村	国語	114	国語	国語	こくご一下 ともだち	1年
38	光村	国語	213	国語	国語	こくご二上 たんぼぼ	2年
38	光村	国語	214	国語	国語	こくご二下 赤とんぼ	2年
38	光村	国語	313	国語	国語	国語三上 わかば	3年
38	光村	国語	314	国語	国語	国語三下 あおぞら	3年

38	光村	国語	413	国語	国語	国語四上 かがやき	4年
38	光村	国語	414	国語	国語	国語四下 はばたき	4年
38	光村	国語	513	国語	国語	国語五 銀河	5年
38	光村	国語	613	国語	国語	国語六 創造	6年
2	東書	書写	106	国語	書写	新編 あたらしい じよしゃ 一	1年
2	東書	書写	206	国語	書写	新編 新しい じよしゃ 二	2年
2	東書	書写	306	国語	書写	新編 新しい書写 三	3年
2	東書	書写	406	国語	書写	新編 新しい書写 四	4年
2	東書	書写	506	国語	書写	新編 新しい書写 五	5年
2	東書	書写	606	国語	書写	新編 新しい書写 六	6年
116	日文	社会	308	社会	社会	小学社会 3年	3年
116	日文	社会	408	社会	社会	小学社会 4年	4年
116	日文	社会	508	社会	社会	小学社会 5年	5年
116	日文	社会	608	社会	社会	小学社会 6年	6年
46	帝国	地図	304	社会	地図	楽しく学ぶ 小学生の地図帳 3・4・5・6年	3-6年
2	東書	算数	112	算数	算数	新編 あたらしい さんすう 1① はじめよう!さんすう	1年
2	東書	算数	113	算数	算数	新編 あたらしい さんすう 1② みつけよう!さんすう	1年
2	東書	算数	212	算数	算数	新編 新しい算数 2上 考えるって おもしろい!	2年
2	東書	算数	213	算数	算数	新編 新しい算数 2下 考えるって おもしろい!	2年
2	東書	算数	312	算数	算数	新編 新しい算数 3上 考えたことが つながるね!	3年
2	東書	算数	313	算数	算数	新編 新しい算数 3下 考えたことが つながるね!	3年
2	東書	算数	412	算数	算数	新編 新しい算数 4上 考えたことが つながるね!	4年
2	東書	算数	413	算数	算数	新編 新しい算数 4下 考えたことが つながるね!	4年
2	東書	算数	512	算数	算数	新編 新しい算数 5上 考えたことが つながるね!	5年
2	東書	算数	513	算数	算数	新編 新しい算数 5下 考えたことが つながるね!	5年
2	東書	算数	612	算数	算数	新編 新しい算数 6 数学ヘジャンプ!	6年
61	啓林館	理科	312	理科	理科	わくわく理科 3	3年
61	啓林館	理科	412	理科	理科	わくわく理科 4	4年
61	啓林館	理科	512	理科	理科	わくわく理科 5	5年
61	啓林館	理科	612	理科	理科	わくわく理科 6	6年
61	啓林館	生活	129	生活	生活	わくわく せいかつ上	1・2年
61	啓林館	生活	130	生活	生活	わくわく せいかつ下	1・2年
27	教芸	音楽	104	音楽	音楽	小学生のおんがく 1	1年
27	教芸	音楽	204	音楽	音楽	小学生の音楽 2	2年
27	教芸	音楽	304	音楽	音楽	小学生の音楽 3	3年
27	教芸	音楽	404	音楽	音楽	小学生の音楽 4	4年
27	教芸	音楽	504	音楽	音楽	小学生の音楽 5	5年
27	教芸	音楽	604	音楽	音楽	小学生の音楽 6	6年

116	日文	図工	107	図画工作	図画工作	ずがこうさく1・2上 まるごと たのしもう	1・2年
116	日文	図工	108	図画工作	図画工作	ずがこうさく1・2下 なまるごと たのしもう	1・2年
116	日文	図工	307	図画工作	図画工作	図画工作3・4上 ためす 見つける	3・4年
116	日文	図工	308	図画工作	図画工作	図画工作3・4下 ためす 見つける	3・4年
116	日文	図工	507	図画工作	図画工作	図画工作5・6上 わたしとひびき合う	5・6年
116	日文	図工	508	図画工作	図画工作	図画工作5・6下 わたしとひびき合う	5・6年
9	開隆堂	家庭	504	家庭	家庭	小学校 わたしたちの家庭科 5・6	5・6年
2	東書	保健	306	体育	保健	新編 新しいほけん 3・4	3・4年
2	東書	保健	506	体育	保健	新編 新しい保健 5・6	5・6年
2	東書	英語	509	外国語	英語	NEW HORIZON Elementary English Course 5	5年
2	東書	英語	510	外国語	英語	NEW HORIZON Elementary English Course My Picture Dictionary	5・6年
2	東書	英語	609	外国語	英語	NEW HORIZON Elementary English Course 6	6年
38	光村	道徳	114	特別の教科 道徳	道徳	どうとく 1 きみが いちばん ひかるとき	1年
38	光村	道徳	214	特別の教科 道徳	道徳	どうとく 2 きみが いちばん ひかるとき	2年
38	光村	道徳	314	特別の教科 道徳	道徳	どうとく 3 きみが いちばん ひかるとき	3年
38	光村	道徳	414	特別の教科 道徳	道徳	道徳 4 きみが いちばん ひかるとき	4年
38	光村	道徳	514	特別の教科 道徳	道徳	道徳 5 きみが いちばん ひかるとき	5年
38	光村	道徳	614	特別の教科 道徳	道徳	道徳 6 きみが いちばん ひかるとき	6年

【かがやき特別支援学校あすなろ校】

発行者の		教科書の		教科名	科目名	書名	使用する学年
番号	略称	記号	番号				
38	光村	国語	113	国語	国語	こくご一上 かざぐるま	1年
38	光村	国語	114	国語	国語	こくご一下 ともだち	1年
38	光村	国語	213	国語	国語	こくご二上 たんぼぼ	2年
38	光村	国語	214	国語	国語	こくご二下 赤とんぼ	2年
38	光村	国語	313	国語	国語	国語三上 わかば	3年
38	光村	国語	314	国語	国語	国語三下 あおぞら	3年
38	光村	国語	413	国語	国語	国語四上 かがやき	4年
38	光村	国語	414	国語	国語	国語四下 はばたき	4年
38	光村	国語	513	国語	国語	国語五 銀河	5年
38	光村	国語	613	国語	国語	国語六 創造	6年
2	東書	書写	106	国語	書写	新編 あたらしい しよしゃ 一	1年
2	東書	書写	206	国語	書写	新編 新しい しよしゃ 二	2年
2	東書	書写	306	国語	書写	新編 新しい書写 三	3年
2	東書	書写	406	国語	書写	新編 新しい書写 四	4年
2	東書	書写	506	国語	書写	新編 新しい書写 五	5年
2	東書	書写	606	国語	書写	新編 新しい書写 六	6年
116	日文	社会	308	社会	社会	小学社会 3年	3年

116	日文	社会	408	社会	社会	小学社会 4年	4年
116	日文	社会	508	社会	社会	小学社会 5年	5年
116	日文	社会	608	社会	社会	小学社会 6年	6年
46	帝国	地図	304	社会	地図	楽しく学ぶ 小学生の地図帳 3・4・5・6年	3-6年
2	東書	算数	112	算数	算数	新編 あたらしい さんすう 1① はじめよう!さんすう	1年
2	東書	算数	113	算数	算数	新編 あたらしい さんすう 1② みつけよう!さんすう	1年
2	東書	算数	212	算数	算数	新編 新しい算数 2上 考えるって おもしろい!	2年
2	東書	算数	213	算数	算数	新編 新しい算数 2下 考えるって おもしろい!	2年
2	東書	算数	312	算数	算数	新編 新しい算数 3上 考えたことが つながるね!	3年
2	東書	算数	313	算数	算数	新編 新しい算数 3下 考えたことが つながるね!	3年
2	東書	算数	412	算数	算数	新編 新しい算数 4上 考えたことが つながるね!	4年
2	東書	算数	413	算数	算数	新編 新しい算数 4下 考えたことが つながるね!	4年
2	東書	算数	512	算数	算数	新編 新しい算数 5上 考えたことが つながるね!	5年
2	東書	算数	513	算数	算数	新編 新しい算数 5下 考えたことが つながるね!	5年
2	東書	算数	612	算数	算数	新編 新しい算数 6 数学ヘジャンプ!	6年
61	啓林館	理科	312	理科	理科	わくわく理科 3	3年
61	啓林館	理科	412	理科	理科	わくわく理科 4	4年
61	啓林館	理科	512	理科	理科	わくわく理科 5	5年
61	啓林館	理科	612	理科	理科	わくわく理科 6	6年
61	啓林館	生活	129	生活	生活	わくわく せいかつ上	1・2年
61	啓林館	生活	130	生活	生活	わくわく せいかつ下	1・2年
27	教芸	音楽	104	音楽	音楽	小学生のおんがく 1	1年
27	教芸	音楽	204	音楽	音楽	小学生の音楽 2	2年
27	教芸	音楽	304	音楽	音楽	小学生の音楽 3	3年
27	教芸	音楽	404	音楽	音楽	小学生の音楽 4	4年
27	教芸	音楽	504	音楽	音楽	小学生の音楽 5	5年
27	教芸	音楽	604	音楽	音楽	小学生の音楽 6	6年
116	日文	図工	107	図画工作	図画工作	ずがこうさく1・2上 まるごと たのしもう	1・2年
116	日文	図工	108	図画工作	図画工作	ずがこうさく1・2下 なまるごと たのしもう	1・2年
116	日文	図工	307	図画工作	図画工作	図画工作3・4上 ためす 見つける	3・4年
116	日文	図工	308	図画工作	図画工作	図画工作3・4下 ためす 見つける	3・4年
116	日文	図工	507	図画工作	図画工作	図画工作5・6上 わたしとひびき合う	5・6年
116	日文	図工	508	図画工作	図画工作	図画工作5・6下 わたしとひびき合う	5・6年
9	開隆堂	家庭	504	家庭	家庭	小学校 わたしたちの家庭科 5・6	5・6年
2	東書	保健	306	体育	保健	新編 新しいほけん 3・4	3・4年
2	東書	保健	506	体育	保健	新編 新しい保健 5・6	5・6年
2	東書	英語	509	外国語	英語	NEW HORIZON Elementary English Course 5	5年
2	東書	英語	510	外国語	英語	NEW HORIZON Elementary English Course My Picture Dictionary	5・6年

2	東書	英語	609	外国語	英語	NEW HORIZON Elementary English Course 6	6年
38	光村	道徳	114	特別の教科 道徳	道徳	どうとく 1 きみが いちばん ひかるとき	1年
38	光村	道徳	214	特別の教科 道徳	道徳	どうとく 2 きみが いちばん ひかるとき	2年
38	光村	道徳	314	特別の教科 道徳	道徳	どうとく 3 きみが いちばん ひかるとき	3年
38	光村	道徳	414	特別の教科 道徳	道徳	道徳 4 きみが いちばん ひかるとき	4年
38	光村	道徳	514	特別の教科 道徳	道徳	道徳 5 きみが いちばん ひかるとき	5年
38	光村	道徳	614	特別の教科 道徳	道徳	道徳 6 きみが いちばん ひかるとき	6年

教科書選定表

県立特別支援学校 検定本(高等部)一覽

【盲学校】

発行者の		教科書の		教科名	科目名	書名	使用する学年
番号	略称	記号	番号				
2	東書	現国	702	国語	現代の国語	精選現代の国語	普1-3年 保理1年
2	東書	言文	701	国語	言語文化	新編言語文化	普1-3年 保理2年
104	数研	論国	707	国語	論理国語	精選 論理国語	普2年
183	第一	文国	710	国語	文学国語	高等学校 標準文学国語	普3年
50	大修館	国表	701	国語	国語表現	国語表現	普3年
2	東書	古探	702	国語	古典探究	精選古典探究 古文編	普2・3年
2	東書	古探	703	国語	古典探究	精選古典探究 漢文編	普2・3年
2	東書	地総	701	地理歴史	地理総合	地理総合	普1-3年 保理3年
46	帝国	地探	702	地理歴史	地理探究	新詳地理探究	普2年
81	山川	歴総	707	地理歴史	歴史総合	歴史総合 近代から現代へ	普2・3年 保理1年
81	山川	日探	705	地理歴史	日本史探究	詳説日本史	普2・3年
81	山川	世探	706	地理歴史	世界史探究	新世界史	普2・3年
130	二宮	地B	305	地理歴史	地歴探究	新編 詳解地理B改訂版	普3年
130	二宮	地図	706	地理歴史	地図	基本地図帳	普1-3年
46	帝国	公共	707	公民	公共	高等学校 公共	普1-3年 保理1年
2	東書	倫理	701	公民	倫理	倫理	普2・3年
7	実教	政経	703	公民	政治・経済	最新政治・経済	普2・3年
104	数研	数I	714	数学	数学I	新編 数学I	普1-3年 保理2年
104	数研	数II	713	数学	数学II	NEXT 数学II	普2・3年
104	数研	数III	712	数学	数学III	NEXT 数学III	普3年
104	数研	数A	714	数学	数学A	新編 数学A	普2年
104	数研	数B	715	数学	数学B	NEXT 数学B	普3年
104	数研	数C	712	数学	数学C	NEXT 数学C	普3年
104	数研	数I	717	数学	数学総合	NEXT 数学I	普3年
2	東書	科人	701	理科	科学と人間生活	科学と人間生活	普1-3年 保理1年
61	啓林館	物基	705	理科	物理基礎	高等学校 物理基礎	普2・3年
61	啓林館	物理	703	理科	物理	高等学校 物理	普3年
7	実教	化基	705	理科	化学基礎	高校化学基礎	普2・3年
7	実教	化学	704	理科	化学	化学	普3年
7	実教	生基	703	理科	生物基礎	生物基礎	普2・3年 保理1年
183	第一	生物	705	理科	生物	高等学校 生物	普3年
7	実教	科人	307	理科	科学と人間生活	科学と人間生活 新訂版	普3年

50	大修館	保体	701	保健体育	保健	現代高等保健体育	普1-3年 保理1・2年
27	教芸	音Ⅰ	702	芸術	音楽Ⅰ	高校生の音楽1	普1-3年 普重複1・2年 保理1・3年
27	教芸	音Ⅱ	702	芸術	音楽Ⅱ	高校生の音楽2	普重2・3年
27	教芸	音Ⅲ	701	芸術	音楽Ⅲ	Joy of Music	普3年 普重複3年
116	日文	美Ⅰ	702	芸術	美術Ⅰ	高校生の美術1	普1-3年
116	日文	美Ⅱ	702	芸術	美術Ⅱ	高校生の美術2	普2・3年
116	日文	美Ⅲ	702	芸術	美術Ⅲ	高校生の美術3	普3年
9	開隆堂	CⅠ	704	外国語	英語コミュニケーションⅠ	Amity English Communication I	普1-3年 保理3年
183	第一	CⅠ	721	外国語	英語コミュニケーションⅠ	CREATIVE English Communication I	普1-3年
9	開隆堂	CⅡ	704	外国語	英語コミュニケーションⅡ	Amity English Communication II	普2・3年
183	第一	CⅡ	720	外国語	英語コミュニケーションⅡ	CREATIVE English Communication II	普2年
183	第一	CⅢ	718	外国語	英語コミュニケーションⅢ	CREATIVE English Communication III	普3年
231	いいずな	論Ⅰ	717	外国語	論理・表現Ⅰ	be English Logic and Expression I Clear	普2・3年
231	いいずな	論Ⅱ	716	外国語	論理・表現Ⅱ	be English Logic and Expression II Clear	普3年
231	いいずな	論Ⅲ	712	外国語	論理・表現Ⅲ	be English Logic and Expression III Clear	普3年
183	第一	家総	710	家庭	家庭基礎	高等学校 家庭基礎 持続可能な未来をつくる	保理3年
183	第一	家総	706	家庭	家庭総合	高等学校 家庭総合 持続可能な未来をつくる	普1・2年
7	実教	情Ⅰ	705	情報	情報Ⅰ	最新情報Ⅰ	普1年 保理1・2年
7	実教	情Ⅱ	702	情報	情報Ⅱ	情報Ⅱ	普3年

【雙学校】

発行者の		教科書の		教科名	科目名	書名	使用する学年
番号	略称	記号	番号				
183	第一	現国	716	国語	現代の国語	高等学校 新編現代の国語	普1年 産工1年 ライフ1年
183	第一	言文	716	国語	言語文化	高等学校 新編言語文化	普1年 産工1年 ライフ1年
2	東書	論国	701	国語	論理国語	新編論理国語	普ビ2年 普進2年 普通(数・物)2年 産工2年 ライフ2年 普進3年
50	大修館	文国	704	国語	文学国語	文学国語	普ビ3年 普進3年 普進(数・物)3年

50	大修館	国表	701	国語	国語表現	国語表現	普ビ2年 普進2年 普進(数・物)2年 普ビ3年 普進3年 普進(数・物)3年 産工3年 ライフ3年
50	大修館	古探	708	国語	古典探究	精選 古典探究	普進2年 普進3年 普進(数・物)3年
183	第一	地総	706	地理歴史	地理総合	高等学校 地理総合 世界を学び、地域をつくる	普進2年 普進(数・物)2年 普ビ3年 産工3年 ライフ3年
2	東書	地探	701	地理歴史	地理探究	地理探究	普進3年
46	帝国	歴総	706	地理歴史	歴史総合	明解 歴史総合	普1年 産工1年 ライフ1年
2	東書	日探	701	地理歴史	日本史探究	日本史探究	普進2年 普進3年 普進(数・物)3年
7	実教	世探	702	地理歴史	世界史探究	世界史探究	普進2年 普進3年 普進(数・物)3年
130	二宮	地図	705	地理歴史	地図	詳解現代地図 最新版	普1年 産工1年 ライフ1年
183	第一	公共	711	公民	公共	高等学校 新公共	普ビ2年 普進2年 普進(数・物)2年 産工2年 ライフ2年
7	実教	政経	703	公民	政治・経済	最新政治・経済	普進3年 普進(数・物)3年
7	実教	数I	708	数学	数学I	高校数学I	普1年 産工1・2年 ライフ1・2年
7	実教	数II	703	数学	数学II	数学II Progress	普進2年 普進(数・物)2年 普進3年
7	実教	数II	705	数学	数学II	高校数学II	普ビ2・3年
7	実教	数III	703	数学	数学III	数学III Progress	普進(数・物)3年
7	実教	数A	708	数学	数学A	高校数学A	普1年 産工3年 ライフ3年
7	実教	数B	704	数学	数学B	数学B Progress	普進2年 普進(数・物)2年 普進3年
7	実教	数C	703	数学	数学C	数学C Progress	普進(数・物)3年
7	実教	科人	702	理科	科学と人間生活	科学と人間生活	普1年 産工1年 ライフ1年
7	実教	物基	704	理科	物理基礎	高校物理基礎	普1年 産工3年
7	実教	物理	702	理科	物理	物理	普進(数・物)2年 普進3年 普進(数・物)3年

7	実教	化基	705	理科	化学基礎	高校化学基礎	普ビ2年 普進2年 普進(数・物)2年 産工2年 ライフ2年
7	実教	化学	704	理科	化学	化学	普進3年 普進(数・物)3年
7	実教	生基	704	理科	生物基礎	高校生物基礎	普進2年 普ビ3年 普進3年 普進(数・物)3年 ライフ3年
7	実教	生物	702	理科	生物	生物	普進3年
50	大修館	保体	701	保健体育	保健体育	現代高等保健体育	普1年 普ビ2年 普進2年 普進(数・物)2年 産工1・2年 ライフ1・2年
27	教芸	音I	703	芸術	音楽I	MOUSA I	普1年 産工1年 ライフ1年
38	光村	美I	701	芸術	美術I	美術1	普1年 産工1年 ライフ1年
38	光村	美II	701	芸術	美術II	美術2	普進3年
38	光村	書I	705	芸術	書道I	書I	普1年 産工1年 ライフ1年
104	数研	C I	717	外国語	英語コミュニケーションI	COMET English Communication I	普1年 普ビ2年 普進2年 普進(数・物)2年 産工1・2年 ライフ1・2年
104	数研	C II	717	外国語	英語コミュニケーションII	COMET English Communication II	普進3年 普進(数・物)3年
61	啓林館	論I	709	外国語	論理・表現I	Vision Quest English Logic and Expression I Standard	普進3年 普進(数・物)3年
7	実教	家総	703	家庭	家庭総合	家庭総合	普1年 普ビ2年 普進2年 普進(数・物)2年 産工1・2年 ライフ1・2年
116	日文	情I	710	情報	情報I	情報I	普1年 産工1年 ライフ1年
116	日文	情II	703	情報	情報II	情報II	普進3年 普進(数・物)3年
7	実教	工業	701	工業	工業技術基礎	工業技術基礎	産工1年
7	実教	工業	707	工業	製図	製図	産工1-3年
7	実教	工業	708	工業	機械工作	機械工作1	専産工2年
7	実教	工業	709	工業	機械工作	機械工作2	専産工2年
7	実教	工業	710	工業	機械設計	機械設計1	専産工2年
7	実教	工業	711	工業	機械設計	機械設計2	専産工2年
7	実教	工業	719	工業	工業情報数理	精選工業情報数理	産工2・3年

7	実教	工業	736	工業	電子機械	電子機械	産工3年
7	実教	商業	701	商業	ビジネス基礎	ビジネス基礎	普ビ2・3年
7	実教	商業	709	商業	簿記	新簿記	普ビ2・3年
7	実教	商業	715	商業	情報処理	最新情報処理 Advanced Computing	普ビ2・3年
7	実教	家庭	704	家庭(専門)	生活産業情報	生活産業情報	ライフ1-3年
6	教図	家庭	706	家庭(専門)	保育基礎	保育基礎 ようこそ、ともに育ち合う保育の世界へ	ライフ3年
7	実教	家庭	705	家庭(専門)	ファッション造形基礎	ファッション造形基礎	ライフ2・3年
7	実教	家庭	703	家庭(専門)	フードデザイン	フードデザイン	ライフ2年
7	実教	情報	702	情報(専門)	情報の表現と管理	情報の表現と管理	専ラ2年

【くわな特別支援学校】

発行者の		教科書の		教科名	科目名	書名	使用する学年
番号	略称	記号	番号				
61	啓林館	科人	703	理科	理科	高等学校 科学と人間生活	職1年
27	教芸	音1	703	音楽	音楽	MOUSA1	職1年 社1年
38	光村	芸1	701	美術	美術	美術1	職1・2年 社1年

【特別支援学校西日野にじ学園】

発行者の		教科書の		教科名	科目名	書名	使用する学年
番号	略称	記号	番号				
17	教出	音I	701	芸術	音楽I	音楽I Tutti+	1-3年
38	光村	美I	701	芸術	美術1	美術1	1-3年

【稲葉特別支援学校】

発行者の		教科書の		教科名	科目名	書名	使用する学年
番号	略称	記号	番号				
2	東書	保休	701	保健体育	保休	あたらしい保健体育	1-3年 1-3年重複
17	教出	音I	701	芸術	音楽I	音楽I Tutti+	2年
38	光村	美I	701	芸術	美術I	美術1	1年
38	光村	美II	701	芸術	美術II	美術2	2年
38	光村	美III	701	芸術	美術III	美術3	3年

【松阪あゆみ特別支援学校】

発行者の		教科書の		教科名	科目名	書名	使用する学年
番号	略称	記号	番号				
38	光村	美I	701	芸術	美術I	美術1	普1-3年

【玉城わかば学園】

発行者の		教科書の		教科名	科目名	書名	使用する学年
番号	略称	記号	番号				
38	光村	美Ⅰ	701	芸術	美術Ⅰ	美術1	普1年
38	光村	美Ⅱ	701	芸術	美術Ⅱ	美術2	普2年
38	光村	美Ⅲ	701	芸術	美術Ⅲ	美術3	普3年

【杉の子特別支援学校石薬師分校】

発行者の		教科書の		教科名	科目名	書名	使用する学年
番号	略称	記号	番号				
38	光村	美Ⅰ	701	芸術	美術Ⅰ	美術1	1-3年 重複1-3年

【杉の子特別支援学校】

発行者の		教科書の		教科名	科目名	書名	使用する学年
番号	略称	記号	番号				
2	東書	国表	702	国語	国語表現	国語表現	1-3年
2	東書	政経	701	公民	政治・経済	政治・経済	1-3年
2	東書	数A	701	数学	数A	数学A Advanced	1-3年
2	東書	化基	702	理科	化学基礎	新編化学基礎	1-3年
50	大修館	保体	701	保健体育	保健体育	現代高等保健体育	1-3年
27	教芸	音Ⅰ	702	芸術	音楽Ⅰ	高校生の音楽Ⅰ	1-3年
38	光村	美Ⅰ	701	芸術	美術Ⅰ	美術1	1-3年
2	東書	論Ⅰ	701	外国語	論理・表現Ⅰ	NEW FAVORITE English Logic and ExpressionⅠ	1-3年
2	東書	情Ⅰ	701	情報	課題研究Ⅰ	新編情報Ⅰ	1-3年

【特別支援学校伊賀つばさ学園】

発行者の		教科書の		教科名	科目名	書名	使用する学年
番号	略称	記号	番号				
2	東書	現国	701	国語	現代の国語	新編現代の国語	普1年
2	東書	言文	701	国語	言語文化	新編言語文化	普2年
2	東書	国表	702	国語	国語表現	国語表現	普3年
2	東書	地総	701	地理歴史	地理総合	地理総合	普3年
183	第一	歴総	711	地理歴史	歴史総合	高等学校 新歴史総合 過去との対話、 つなぐ未来	普2年
183	第一	公共	711	公民	公共	高等学校 新公共	普1年
104	数研	数Ⅰ	716	数学	数学Ⅰ	新 高校の数学Ⅰ	普1・3年
2	東書	数Ⅱ	716	数学	数学Ⅱ	数学Ⅱ Essence	普3年
104	数研	数A	716	数学	数学A	新 高校の数学A	普2・3年
2	東書	科人	701	理科	科学と人間生活	科学と人間生活	普1年
2	東書	物基	702	理科	物理基礎	新編物理基礎	普2年
2	東書	化基	702	理科	化学基礎	新編化学基礎	普3年

2	東書	生基	702	理科	生物基礎	新編生物基礎	普2年
2	東書	地基	701	理科	地学基礎	地学基礎	普3年
50	大修館	保体	702	保健体育	保健体育	新高等保健体育	普1・2年
27	教芸	音I	703	芸術	音楽I	MOUSA1	普1-3年
116	日文	美I	703	芸術	美術I	高校美術	普1-3年
2	東書	C I	702	外国語	英語コミュニケーションI	Power On English Communication I	普1・2年
2	東書	論I	701	外国語	論理・表現I	NEW FAVORITE English Logic and Expression I	普2・3年
9	開隆堂	家基	708	家庭	家庭基礎	家庭基礎 明日の生活を築く	普1-3年
7	実教	情報	706	情報	情報I	図説情報I	普1・2年

【特別支援学校東紀州くろしお学園】

発行者の		教科書の		教科名	科目名	書名	使用する学年
番号	略称	記号	番号				
2	東書	現国	701	国語	現代の国語	新編現代の国語	普1・2年
2	東書	言文	701	国語	言語文化	新編言語文化	普1・2年
2	東書	論国	701	国語	論理国語	新編論理国語	普3年
2	東書	文国	701	国語	文学国語	文学国語	普2・3年
2	東書	地総	701	地理歴史	地理総合	地理総合	普1年
2	東書	歴総	701	地理歴史	歴史総合	新選歴史総合	普2年
2	東書	日探	701	地理歴史	日本史探究	日本史探究	普3年
183	第一	公共	711	公民	公共	高等学校 新公共	普1年
2	東書	数I	703	数学	数学I	数学I Essence	普1-3年
2	東書	数II	716	数学	数学II	数学II Essence	普2・3年
2	東書	数A	703	数学	数学A	数学A Essence	普3年
7	実教	科人	702	理科	科学と人間生活	科学と人間生活	普1年
2	東書	生基	702	理科	生物基礎	新編生物基礎	普2年
50	大修館	保体	701	保健体育	保健体育	現代高等保健体育	普1-3年
17	教出	音I	701	芸術	音楽I	音楽I Tutti+	普1-3年
38	光村	美I	701	芸術	美術I	美術I	普1-3年
2	東書	C I	701	外国語	英語コミュニケーションI	All Aboard! English Communication I	普1・2年
2	東書	C II	701	外国語	コミュニケーション英語II	All Aboard! English Communication II	普2・3年
2	東書	論I	701	外国語	論理・表現I	NEW FAVORITE English Logic and Expression I	普2・3年
2	東書	家基	701	家庭	家庭基礎	家庭基礎 自立・共生・創造	普2年
2	東書	情I	701	情報	情報I	新編情報I	普3年

【特別支援学校東紀州くろしお学園おわせ分校】

発行者の		教科書の		教科名	科目名	書名	使用する学年
番号	略称	記号	番号				
183	第一	現国	716	国語	現代の国語	高等学校 新編現代の国語	1年

183	第一	言文	716	国語	言語文化	高等学校 新編言語文化	1年
183	第一	文国	710	国語	文学国語	高等学校 標準文学国語	3年
50	大修館	国表	701	国語	国語表現	国語表現	2年
183	第一	古探	720	国語	古典探究	高等学校 標準古典探究	3年
2	東書	地総	701	地理歴史	地理総合	地理総合	1年
183	第一	歴総	711	地理歴史	歴史総合	高等学校 新歴史総合 過去との対話、 つなぐ未来	2年
2	東書	日探	701	地理歴史	日本史探究	日本史探究	3年
2	東書	地図	701	地理歴史	地図	新高等地図	1年
183	第一	公共	711	公民	公共	高等学校 新公共	1年
61	啓林館	数I	710	数学	数学I	新編数学I	1年
61	啓林館	数A	710	数学	数学A	新編数学A	2年
183	第一	化基	712	理科	化学基礎	高等学校 新化学基礎	2年
183	第一	生基	711	理科	生物基礎	高等学校 新生物基礎	1年
2	東書	地基	701	理科	地学基礎	地学基礎	3年
50	大修館	保体	701	保健体育	保健体育	現代高等保健体育	1・2年
17	教出	音I	701	芸術	音楽I	音楽I Tutti+	1-3年
38	光村	美I	701	芸術	美術I	美術1	1-3年
2	東書	C I	701	外国語	英語コミュニケーションI	All Aboard! English Communication I	1年
2	東書	C II	701	外国語	英語コミュニケーションII	All Aboard! English Communication II	2・3年
2	東書	論I	701	外国語	論理・表現I	NEW FAVORITE English Logic and Expression I	2年
6	教図	家基	703	家庭	家庭基礎	家庭基礎 つながる暮らし 共に創る未来	1年
2	東書	情I	701	情報	情報I	新編情報I	2・3年

【特別支援学校北勢きらら学園】

発行者の		教科書の		教科名	科目名	書名	使用する学年
番号	略称	記号	番号				
183	第一	現国	714	国語	現代の国語	高等学校 精選現代の国語	A1(総合コース) 1-3年 A2 1-3年
183	第一	言文	714	国語	言語文化	高等学校 精選言語文化	A1 1年
50	大修館	論国	706	国語	論理国語	新編論理国語	A1(文理コース) 3年
50	大修館	文国	705	国語	文学国語	新編 文学国語	A1(文理コース) 3年
50	大修館	国表	701	国語	国語表現	国語表現	A1(総合コース) 2・3年 (文理コース)2・3年
50	大修館	古探	708	国語	古典探究	精選 古典探究	A1(文理コース) 2・3年

183	第一	地総	706	地理歴史	地理総合	高等学校 地理総合 世界を学び、地域をつくる	A1(総合コース) 1・3年 A1(文理コース) 3年 A2 1・3年
46	帝国	歴総	706	地理歴史	歴史総合	明解 歴史総合	A1(総合コース) 2年 A1(文理コース) 2年 A2 2年
2	東書	日探	701	地理歴史	日本史探究	日本史探究	A1(文理コース) 3年
2	東書	世探	701	地理歴史	世界史探究	世界史探究	A1(文理コース) 3年
46	帝国	地図	703	地理歴史	地図	標準高等地図	A1(総合コース) 1・3年 A1(文理コース) 3年 A2 1・3年
7	実教	公共	704	公民	公共	公共	A1(総合コース) 1年 A2 1年
2	東書	数I	704	数学	数学I	新数学I	A1(総合コース) 1-3年 A2 1-3年
2	東書	数I	705	数学	数学I	新数学I 解答編	A1(総合コース) 1-3年 A2 1-3年
2	東書	数II	717	数学	数学II	新数学II	A1(文理コース) 2年
2	東書	数II	718	数学	数学II	新数学II 解答編	A1(文理コース) 2年
2	東書	数III	702	数学	数学III	数学III Standard	A1(文理コース) 3年
2	東書	数A	704	数学	数学A	新数学A	A1(総合コース) 1-3年 A1(文理コース) 2・3年 A2 1-3年
2	東書	数A	705	数学	数学A	新数学A 解答編	A1(総合コース) 1-3年 A1(文理コース) 2・3年 A2 1-3年
2	東書	数B	703	数学	数学B	数学B Essence	A1(文理コース) 3年
2	東書	数C	702	数学	数学C	数学C Standard	A1(文理コース) 3年
2	東書	物理	701	理科	物理	物理	A1(文理コース) 3年
2	東書	化基	701	理科	化学基礎	化学基礎	A1(総合コース) 1-3年 A1(文理コース) 2・3年 A2 1-3年
7	実教	化学	704	理科	化学	化学	A1(文理コース) 3年
2	東書	生物	701	理科	生物	生物	A1(文理コース) 3年

50	大修館	保体	702	保健体育	保健体育	新高等保健体育	A1(総合コース) 1-3年 A1(文理コース) 1-3年 A2 1-3年 B4 1-3年 B3 1-3年 B2 1-3年 DB 1-3年
17	教出	音 I	701	芸術	音楽 I	音楽 I Tutti+	A1(文理コース) 3年 A2 1-3年 B4 1-3年 B3 1-3年 B2 1-3年 DB 1-3年
17	教出	音 II	701	芸術	音楽 II	音楽 II Tutti+	A1(総合コース) 3年
38	光村	美 I	701	芸術	美術 I	美術1	A1(総合コース) 1-2年 A2 1-3年 B4 1-3年 B3 1-3年 B2 1-3年 DB 1-3年
38	光村	美 II	702	芸術	美術 II	美術2	A1(総合コース) 3年
9	開隆堂	C I	704	外国語	英語コミュニケーション I	Amity English Communication I	A1(総合コース) 1年 A2 1-3年
9	開隆堂	C II	704	外国語	英語コミュニケーション II	Amity English Communication II	A1(総合コース) 2-3年 A1(文理コース) 2-3年
9	開隆堂	論 I	703	外国語	論理・表現 I	APPLAUSE ENGLISH LOGIC AND EXPRESSION I	A1(総合コース) 2年 A1(文理コース) 2年
9	開隆堂	論 II	703	外国語	論理・表現 II	APPLAUSE ENGLISH LOGIC AND EXPRESSION II	A1(総合コース) 3年 A1(文理コース) 3年
7	実教	家基	707	家庭	家庭基礎	図説家庭基礎	A1(総合コース) 1年 A2 1年
7	実教	家総	703	家庭	家庭総合	家庭総合	A1(総合コース) 2-3年 A2 2-3年
7	実教	情 I	705	情報	情報 I	最新情報 I	A1(総合コース) 2年 A1(文理コース) 2年 A2 1-3年
7	実教	情 II	702	情報	情報 II	情報 II	A1(総合コース) 3年 A1(文理コース) 3年

【城山特別支援学校】

発行者の		教科書の		教科名	科目名	書名	使用する学年
番号	略称	記号	番号				
183	第一	現国	716	国語	現代の国語	高等学校 新編現代の国語	I 1年
183	第一	言文	716	国語	言語文化	高等学校 新編言語文化	I 1年
183	第一	論国	712	国語	論理国語	高等学校 標準論理国語	I 2(3)年
50	大修館	文国	705	国語	文学国語	新編 文学国語	I 2(3)年
50	大修館	国表	701	国語	国語表現	国語表現	I 2(3)年
183	第一	古探	720	国語	古典探究	高等学校 標準古典探究	I 2(3)年
7	実教	地総	702	地理歴史	地理総合	地理総合	I 1年
46	帝国	地探	702	地理歴史	地理探究	新詳地理探究	I 2(3)年 I 3年 II 3年
7	実教	歴総	704	地理歴史	歴史総合	歴史総合	I 1年
7	実教	日探	703	地理歴史	日本史探究	精選日本史探究 今につなぐ 未来をえがく	I 2(3)年 I 3年 II 3年
183	第一	世探	707	地理歴史	世界史探究	高等学校 世界史探究	I 2(3)年 I 3年 II 3年
46	帝国	地図	703	地理歴史	地図	標準高等地図	I 1年 I 2(3)年 I 3年、II 3年
183	第一	公共	711	公民	公共	高等学校 新公共	I 1年
183	第一	倫理	705	公民	倫理	高等学校 倫理	I 3年
2	東書	政経	701	公民	政治・経済	政治・経済	I 3年
104	数研	数I	716	数学	数学I	新 高校の数学I	I 1年
104	数研	数II	719	数学	数学II	新 高校の数学II	I 2(3)年
104	数研	数A	716	数学	数学A	新 高校の数学A	I 1(2)年 II 3年
183	第一	数B	716	数学	数学B	新編数学B	I 3年
61	啓林館	科人	703	理科	科学と人間生活	高等学校 科学と人間生活	I 1年
61	啓林館	物基	705	理科	物理基礎	高等学校 物理基礎	I 3年 II 3年
61	啓林館	化基	706	理科	化学基礎	高等学校 化学基礎	I 3年 II 3年
61	啓林館	生基	705	理科	生物基礎	高等学校 生物基礎	I 2年 I 3年 II 3年
61	啓林館	地基	703	理科	地学基礎	高等学校 地学基礎	I 3年 II 3年
50	大修館	保体	701	保健体育	保健体育	現代高等保健体育	I 1(2,3)年 II 1(2,3)年 III 1(2,3)年
27	教芸	音I	703	芸術	音楽I	MOUSA1	I 2(3)年 II III IV 1(2,3)年
116	日文	美I	702	芸術	美術I	高校生の美術1	I 2(3)年 I 3年 II III IV 1(2,3)年

15	三省堂	C I	708	外国語	英語コミュニケーション I	MY WAY English Communication I	I 1年
15	三省堂	C II	708	外国語	英語コミュニケーション II	MY WAY English Communication II	I 2(3)年
15	三省堂	論 I	705	外国語	論理・表現 I	MY WAY Logic and Expression I	I 1(2)年 I 3年 II 3年
2	東書	家総	701	家庭	家庭総合	家庭総合 自立・共生・創造	I 2(3)年
7	実教	情 I	706	情報	情報 I	図説情報 I	I 2(3)年
7	実教	情 II	702	情報	情報 II	情報 II	I 3年 II 3年

【度会特別支援学校】

発行者の		教科書の		教科名	科目名	書名	使用する学年
番号	略称	記号	番号				
50	大修館	現国	707	国語	現代の国語	新編 現代の国語	普1年
50	大修館	言文	706	国語	言語文化	新編 言語文化	普1年
183	第一	論国	711	国語	論理国語	高等学校 論理国語	普2・3年
50	大修館	国表	701	国語	国語表現	国語表現	普2・3年
183	第一	地総	706	地理歴史	地理総合	高等学校 地理総合 世界を学び、地域をつくる	普1年
2	東書	地探	701	地理歴史	地理探究	地理探究	普3年
46	帝国	歴総	706	地理歴史	歴史総合	明解 歴史総合	普2年
2	東書	日探	701	地理歴史	日本史探究	日本史探究	普3年
2	東書	世探	701	地理歴史	世界史探究	世界史探究	普3年
46	帝国	地図	703	地理歴史	地図	標準高等地図	普1・3年
183	第一	公共	711	公民	公共	高等学校 新公共	普1・2年
104	数研	数 I	716	数学	数学 I	新 高校の数学 I	普1年
104	数研	数 II	719	数学	数学 II	新 高校の数学 II	普2・3年
104	数研	数A	716	数学	数学A	新 高校の数学A	普1年
104	数研	数B	714	数学	数学B	新 高校の数学B	普2年
7	実教	科人	702	理科	科学と人間生活	科学と人間生活	普1年
2	東書	物基	702	理科	物理基礎	新編物理基礎	普2年
2	東書	物理	701	理科	物理	物理	普3年
2	東書	化基	702	理科	化学基礎	新編化学基礎	普1・2年
2	東書	化学	701	理科	化学	化学 Vol.1 理論編	普3年
2	東書	化学	702	理科	化学	化学 Vol.2 物質編	普3年
2	東書	生基	702	理科	生物基礎	新編生物基礎	普2年
2	東書	生物	701	理科	生物	生物	普3年
50	大修館	保体	702	保健体育	保健体育	新高等保健体育	普1-3年
17	教出	音 I	701	芸術	音楽 I	音楽 I Tutti+	普1・2年
38	光村	美 I	701	芸術	美術 I	美術 I	普1・2年
2	東書	C I	701	外国語	英語コミュニケーション I	All Aboard! English Communication I	普1年
2	東書	C II	701	外国語	英語コミュニケーション II	All Aboard! English Communication II	普2・3年

9	開隆堂	論Ⅰ	702	外国語	論理・表現Ⅰ	Amity English Logic and Expression Ⅰ	普2年
9	開隆堂	論Ⅱ	702	外国語	論理・表現Ⅱ	Amity English Logic and Expression Ⅱ	普3年
2	東書	家基	701	家庭	家庭基礎	家庭基礎 自立・共生・創造	普1年
7	実教	情Ⅰ	706	情報	情報Ⅰ	図説情報Ⅰ	普2・3年

【かがやき特別支援学校緑ヶ丘校】

発行者の		教科書の		教科名	科目名	書名	使用する学年
番号	略称	記号	番号				
183	第一	現国	715	国語	現代の国語	高等学校 標準現代の国語	普1年
2	東書	言文	701	国語	言語文化	新編言語文化	普1年
15	三省堂	論国	704	国語	論理国語	新 論理国語	普2年
2	東書	古探	701	国語	古典探究	新編古典探究	普2年
15	三省堂	論国	704	国語	論理国語	新 論理国語	普3年
2	東書	古探	701	国語	古典探究	新編古典探究	普3年
81	山川	歴総	708	地理歴史	歴史総合	現代の歴史総合 みる・読みとく・考える	普1年
104	数研	公共	709	公民	公共	高等学校 公共 これからの社会について考える	普1年
46	帝国	地総	703	地理歴史	地理総合	高等学校 新地理総合	普2・3年
46	帝国	地図	702	地理歴史	地図	新詳高等地図	普2・3年
81	山川	世探	704	地理歴史	世界史探究	詳説 世界史	普2・3年
81	山川	日探	705	地理歴史	日本史探究	詳説 日本史	普2・3年
46	帝国	地探	702	地理歴史	地理探究	新詳 地理探究	普3年
7	実教	倫理	702	公民	倫理	詳述倫理	普3年
7	実教	政経	702	公民	政治・経済	詳述政治・経済	普3年
104	数研	数Ⅰ	714	数学	数学Ⅰ	新編 数学Ⅰ	普1年
104	数研	数A	714	数学	数学A	新編 数学A	普1年
104	数研	数Ⅱ	711	数学	数学Ⅱ	新編 数学Ⅱ	普2年
104	数研	数B	712	数学	数学B	新編 数学B	普2年
104	数研	数Ⅲ	710	数学	数学Ⅲ	新編 数学Ⅲ	普3年
104	数研	数C	710	数学	数学C	新編 数学C	普3年
104	数研	物基	707	理科	物理基礎	物理基礎	普1・2年
104	数研	化基	708	理科	化学基礎	化学基礎	普1～3年
104	数研	化学	706	理科	化学	化学	普2・3年
104	数研	生基	707	理科	生物基礎	生物基礎	普2・3年
104	数研	物理	706	理科	物理	物理	普3年
104	数研	生物	704	理科	生物	生物	普3年
50	大修館	保体	701	保健体育	保健体育	現代高等保健体育	普1・2年
27	教芸	音Ⅰ	703	芸術	音楽Ⅰ	MOUSA1	普1年
27	教芸	音Ⅱ	703	芸術	音楽Ⅱ	MOUSA2	普2年
27	教芸	音Ⅲ	701	芸術	音楽Ⅲ	Joy of Music	普3年
116	日文	美Ⅰ	702	芸術	美術Ⅰ	高校生の美術1	普1年

116	日文	美Ⅱ	702	芸術	美術Ⅱ	高校生の美術2	普2年
116	日文	美Ⅲ	702	芸術	美術Ⅲ	高校生の美術3	普3年
15	三省堂	CⅠ	708	外国語	英語コミュニケーションⅠ	MY WAY English Communication I	普1年
9	開隆堂	論Ⅰ	703	外国語	論理・表現Ⅰ	APPLAUSE ENGLISH LOGIC AND EXPRESSION I	普1年
15	三省堂	CⅡ	708	外国語	英語コミュニケーションⅡ	MY WAY English Communication II	普2年
9	開隆堂	論Ⅱ	703	外国語	論理・表現Ⅱ	APPLAUSE ENGLISH LOGIC AND EXPRESSION II	普2年
15	三省堂	CⅢ	706	外国語	英語コミュニケーションⅢ	MY WAY English Communication III	普3年
9	開隆堂	論Ⅲ	702	外国語	論理・表現Ⅲ	APPLAUSE ENGLISH LOGIC AND EXPRESSION III	普3年
2	東書	家基	701	家庭	家庭基礎	家庭基礎 自立・共生・創造	普2年
7	実教	情Ⅰ	705	情報	情報Ⅰ	最新情報Ⅰ	普1年

【かがやき特別支援学校草の実校】

発行者の		教科書の		教科名	科目名	書名	使用する学年
番号	略称	記号	番号				
183	第一	現国	715	国語	現代の国語	高等学校 標準現代の国語	普1-3年
2	東書	言文	701	国語	言語文化	新編言語文化	普2・3年
46	帝国	地総	703	地理歴史	地理総合	高等学校 新地理総合	普2年
46	山川	歴総	708	地理歴史	歴史総合	現代の歴史総合 みる・読みとく・考える	普3年
46	帝国	地図	702	地理歴史	地図	新詳高等地図	普2年
104	数研	公共	709	公民	公共	高等学校 公共 これからの社会について考える	普1年
104	数研	数Ⅰ	714	数学	数学Ⅰ	新編 数学Ⅰ	普1・2年
104	数研	数A	714	数学	数学A	新編 数学A	普3年
104	数研	物基	708	理科	物理基礎	物理基礎	普3年
104	数研	化基	708	理科	化学基礎	化学基礎	普1年
104	数研	生基	707	理科	生物基礎	生物基礎	普2年
50	大修館	保体	701	保健体育	保健体育	現代高等保健体育	普1・2年
27	教芸	音Ⅰ	703	芸術	音楽Ⅰ	MOUSA1	普1-3年 重1-3年
116	日文	美Ⅰ	702	芸術	美術Ⅰ	高校生の美術1	普1-3年 重1-3年
15	三省堂	CⅠ	708	外国語	英語コミュニケーションⅠ	MY WAY English Communication I	普1-3年
9	開隆堂	論Ⅰ	703	外国語	論理・表現Ⅰ	APPLAUSE ENGLISH LOGIC AND EXPRESSION I	普1-3年
2	東書	家基	701	家庭	家庭基礎	家庭基礎 自立・共生・創造	普2・3年
7	実教	情Ⅰ	705	情報	情報Ⅰ	最新情報Ⅰ	普1-3年

教科書選定表

県立特別支援学校 著作本一覧

【盲学校】

使用する学部	発行者の		教科書の		教科名	書名
	番号	略称	記号	番号		
小学部	未定	未定	国語	A-161	国語	こくご 1
小学部	未定	未定	国語	A-261	国語	こくご 2
小学部	未定	未定	国語	A-361	国語	国語 3
小学部	未定	未定	国語	A-461	国語	国語 4
小学部	未定	未定	国語	A-561	国語	国語 5
小学部	未定	未定	国語	A-661	国語	国語 6
小学部	未定	未定	社会	A-361	社会	社会 3
小学部	未定	未定	社会	A-461	社会	社会 4
小学部	未定	未定	社会	A-561	社会	社会 5
小学部	未定	未定	社会	A-661	社会	社会 6
小学部	未定	未定	算数	A-161	算数	さんすう 1
小学部	未定	未定	算数	A-261	算数	さんすう 2
小学部	未定	未定	算数	A-361	算数	さんすう 3
小学部	未定	未定	算数	A-461	算数	算数 4
小学部	未定	未定	算数	A-561	算数	算数 5
小学部	未定	未定	算数	A-661	算数	算数 6
小学部	未定	未定	理科	A-361	理科	理科 3
小学部	未定	未定	理科	A-461	理科	理科 4
小学部	未定	未定	理科	A-561	理科	理科 5
小学部	未定	未定	理科	A-661	理科	理科 6
小学部	未定	未定	英語	A-561	英語	英語 5
小学部	未定	未定	英語	A-661	英語	英語 6
小学部	未定	未定	道徳	A-161	道徳	どうとく 1
小学部	未定	未定	道徳	A-261	道徳	どうとく 2
小学部	未定	未定	道徳	A-361	道徳	どうとく 3
小学部	未定	未定	道徳	A-461	道徳	道徳 4
小学部	未定	未定	道徳	A-561	道徳	道徳 5
小学部	未定	未定	道徳	A-661	道徳	道徳 6
小学部	2	東書	国語	C-121	国語	こくご ☆
小学部	2	東書	国語	C-122	国語	こくご ☆☆
小学部	2	東書	国語	C-123	国語	こくご ☆☆☆
小学部	17	教出	算数	C-121	算数	さんすう ☆
小学部	17	教出	算数	C-122	算数	さんすう ☆☆(1)
小学部	17	教出	算数	C-123	算数	さんすう ☆☆(2)
小学部	17	教出	算数	C-124	音楽	さんすう ☆☆☆
小学部	2	東書	生活	C-121	生活	せいかつ ☆
小学部	2	東書	生活	C-122	生活	せいかつ ☆☆
小学部	2	東書	生活	C-123	生活	せいかつ ☆☆☆

小学部	2	東書	音楽	C-121	音楽	おんがく ☆
小学部	2	東書	音楽	C-122	音楽	おんがく ☆☆
小学部	2	東書	音楽	C-123	音楽	おんがく ☆☆☆
中学部	216	支援センター	国語	A-771	国語	国語 1-1
中学部	216	支援センター	国語	A-772	国語	国語 1-2
中学部	216	支援センター	国語	A-773	国語	国語 1-3
中学部	216	支援センター	国語	A-774	国語	国語 1-4
中学部	216	支援センター	国語	A-775	国語	国語 1-5
中学部	216	支援センター	国語	A-776	国語	国語 1-6
中学部	216	支援センター	国語	A-871	国語	国語 2-1
中学部	216	支援センター	国語	A-872	国語	国語 2-2
中学部	216	支援センター	国語	A-873	国語	国語 2-3
中学部	216	支援センター	国語	A-874	国語	国語 2-4
中学部	216	支援センター	国語	A-875	国語	国語 2-5
中学部	216	支援センター	国語	A-876	国語	国語 2-6
中学部	216	支援センター	国語	A-971	国語	国語 3-1
中学部	216	支援センター	国語	A-972	国語	国語 3-2
中学部	216	支援センター	国語	A-973	国語	国語 3-3
中学部	216	支援センター	国語	A-974	国語	国語 3-4
中学部	216	支援センター	国語	A-975	国語	国語 3-5
中学部	216	支援センター	国語	A-976	国語	国語 3-6
中学部	216	支援センター	地理	A-771	社会(地理的分野)	社会(地理) 1
中学部	216	支援センター	地理	A-772	社会(地理的分野)	社会(地理) 2
中学部	216	支援センター	地理	A-773	社会(地理的分野)	社会(地理) 3
中学部	216	支援センター	地理	A-774	社会(地理的分野)	社会(地理) 4
中学部	216	支援センター	地理	A-775	社会(地理的分野)	社会(地理) 5
中学部	216	支援センター	地理	A-776	社会(地理的分野)	社会(地理) 6
中学部	216	支援センター	地理	A-777	社会(地理的分野)	社会(地理) 7
中学部	216	支援センター	地理	A-778	社会(地理的分野)	社会(地理) 8
中学部	216	支援センター	地理	A-779	社会(地理的分野)	社会(地理) 9
中学部	216	支援センター	地理	A-780	社会(地理的分野)	社会(地理) 10
中学部	216	支援センター	地理	A-781	社会(地理的分野)	社会(地理) 11
中学部	216	支援センター	地理	A-782	社会(地理的分野)	社会(地理) 12
中学部	196	ヘレン	歴史	A-771	社会(歴史的分野)	社会(歴史) 1
中学部	196	ヘレン	歴史	A-772	社会(歴史的分野)	社会(歴史) 2
中学部	196	ヘレン	歴史	A-773	社会(歴史的分野)	社会(歴史) 3
中学部	196	ヘレン	歴史	A-774	社会(歴史的分野)	社会(歴史) 4
中学部	196	ヘレン	歴史	A-775	社会(歴史的分野)	社会(歴史) 5
中学部	196	ヘレン	歴史	A-776	社会(歴史的分野)	社会(歴史) 6
中学部	196	ヘレン	歴史	A-777	社会(歴史的分野)	社会(歴史) 7

中学部	196	ヘレン	歴史	A-778	社会(歴史的分野)	社会 (歴史) 8
中学部	196	ヘレン	歴史	A-779	社会(歴史的分野)	社会 (歴史) 9
中学部	196	ヘレン	歴史	A-780	社会(歴史的分野)	社会 (歴史) 10
中学部	217	日点	公民	A-971	社会(公民的分野)	社会 (公民) 1
中学部	217	日点	公民	A-972	社会(公民的分野)	社会 (公民) 2
中学部	217	日点	公民	A-973	社会(公民的分野)	社会 (公民) 3
中学部	217	日点	公民	A-974	社会(公民的分野)	社会 (公民) 4
中学部	217	日点	公民	A-975	社会(公民的分野)	社会 (公民) 5
中学部	217	日点	公民	A-976	社会(公民的分野)	社会 (公民) 6
中学部	217	日点	公民	A-977	社会(公民的分野)	社会 (公民) 7
中学部	217	日点	公民	A-978	社会(公民的分野)	社会 (公民) 8
中学部	217	日点	公民	A-979	社会(公民的分野)	社会 (公民) 9
中学部	217	日点	公民	A-980	社会(公民的分野)	社会 (公民) 10
中学部	217	日点	公民	A-981	社会(公民的分野)	社会 (公民) 11
中学部	217	日点	公民	A-982	社会(公民的分野)	社会 (公民) 12
中学部	182	ライト	数学	A-771	数学	数学1-1
中学部	182	ライト	数学	A-772	数学	数学1-2
中学部	182	ライト	数学	A-773	数学	数学1-3
中学部	182	ライト	数学	A-774	数学	数学1-4
中学部	182	ライト	数学	A-775	数学	数学1-5
中学部	182	ライト	数学	A-776	数学	数学1-6
中学部	182	ライト	数学	A-777	数学	数学1-7
中学部	182	ライト	数学	A-778	数学	数学1-8
中学部	182	ライト	数学	A-779	数学	数学1-探究ノート
中学部	182	ライト	数学	A-871	数学	数学2-1
中学部	182	ライト	数学	A-872	数学	数学2-2
中学部	182	ライト	数学	A-873	数学	数学2-3
中学部	182	ライト	数学	A-874	数学	数学2-4
中学部	182	ライト	数学	A-875	数学	数学2-5
中学部	182	ライト	数学	A-876	数学	数学2-6
中学部	182	ライト	数学	A-877	数学	数学2-7
中学部	182	ライト	数学	A-878	数学	数学2-探究ノート
中学部	182	ライト	数学	A-971	数学	数学3-1
中学部	182	ライト	数学	A-972	数学	数学3-2
中学部	182	ライト	数学	A-973	数学	数学3-3
中学部	182	ライト	数学	A-974	数学	数学3-4
中学部	182	ライト	数学	A-975	数学	数学3-5
中学部	182	ライト	数学	A-976	数学	数学3-6
中学部	182	ライト	数学	A-977	数学	数学3-7
中学部	182	ライト	数学	A-978	数学	数学3-8

中学部	182	ライト	数学	A-979	数学	数学3-9
中学部	182	ライト	数学	A-980	数学	数学3-探究ノート
中学部	181	東点	理科	A-771	理科	理科 1-1
中学部	181	東点	理科	A-772	理科	理科 1-2
中学部	181	東点	理科	A-773	理科	理科 1-3
中学部	181	東点	理科	A-774	理科	理科 1-4
中学部	181	東点	理科	A-775	理科	理科 1-5
中学部	181	東点	理科	A-776	理科	理科 1-6
中学部	181	東点	理科	A-777	理科	理科 1-7
中学部	181	東点	理科	A-778	理科	理科 1-8
中学部	181	東点	理科	A-779	理科	理科 1-9
中学部	181	東点	理科	A-780	理科	理科 1-10
中学部	181	東点	理科	A-781	理科	理科 1-11
中学部	181	東点	理科	A-871	理科	理科 2-1
中学部	181	東点	理科	A-872	理科	理科 2-2
中学部	181	東点	理科	A-873	理科	理科 2-3
中学部	181	東点	理科	A-874	理科	理科 2-4
中学部	181	東点	理科	A-875	理科	理科 2-5
中学部	181	東点	理科	A-876	理科	理科 2-6
中学部	181	東点	理科	A-877	理科	理科 2-7
中学部	181	東点	理科	A-878	理科	理科 2-8
中学部	181	東点	理科	A-879	理科	理科 2-9
中学部	181	東点	理科	A-880	理科	理科 2-10
中学部	181	東点	理科	A-881	理科	理科 2-11
中学部	181	東点	理科	A-882	理科	理科 2-12
中学部	181	東点	理科	A-971	理科	理科 3-1
中学部	181	東点	理科	A-972	理科	理科 3-2
中学部	181	東点	理科	A-973	理科	理科 3-3
中学部	181	東点	理科	A-974	理科	理科 3-4
中学部	181	東点	理科	A-975	理科	理科 3-5
中学部	181	東点	理科	A-976	理科	理科 3-6
中学部	181	東点	理科	A-977	理科	理科 3-7
中学部	181	東点	理科	A-978	理科	理科 3-8
中学部	181	東点	理科	A-979	理科	理科 3-9
中学部	181	東点	理科	A-980	理科	理科 3-10
中学部	181	東点	理科	A-981	理科	理科 3-11
中学部	181	東点	理科	A-982	理科	理科 3-12
中学部	181	東点	英語	A-771	英語	英語 1-1
中学部	181	東点	英語	A-772	英語	英語 1-2
中学部	181	東点	英語	A-773	英語	英語 1-3

中学部	181	東点	英語	A-774	英語	英語 1-4
中学部	181	東点	英語	A-775	英語	英語 1-5
中学部	181	東点	英語	A-776	英語	英語(資料編1)
中学部	181	東点	英語	A-777	英語	英語(資料編2)
中学部	181	東点	英語	A-778	英語	英語(資料編3)
中学部	181	東点	英語	A-779	英語	英語(資料編4)
中学部	181	東点	英語	A-871	英語	英語 2-1
中学部	181	東点	英語	A-872	英語	英語 2-2
中学部	181	東点	英語	A-873	英語	英語 2-3
中学部	181	東点	英語	A-874	英語	英語 2-4
中学部	181	東点	英語	A-875	英語	英語 2-5
中学部	181	東点	英語	A-876	英語	英語 2-6
中学部	181	東点	英語	A-971	英語	英語 3-1
中学部	181	東点	英語	A-972	英語	英語 3-2
中学部	181	東点	英語	A-973	英語	英語 3-3
中学部	181	東点	英語	A-974	英語	英語 3-4
中学部	181	東点	英語	A-975	英語	英語 3-5
中学部	181	東点	英語	A-976	英語	英語 3-6
中学部	196	ヘレン	道徳	A-771	道徳	道徳 1-1
中学部	196	ヘレン	道徳	A-772	道徳	道徳 1-2
中学部	196	ヘレン	道徳	A-871	道徳	道徳 2-1
中学部	196	ヘレン	道徳	A-872	道徳	道徳 2-2
中学部	196	ヘレン	道徳	A-971	道徳	道徳 3-1
中学部	196	ヘレン	道徳	A-972	道徳	道徳 3-2
中学部	2	東書	国語	C-721	国語	国語 ☆☆☆☆
中学部	2	東書	国語	C-722	国語	国語 ☆☆☆☆☆
中学部	17	教出	数学	C-721	数学	数学 ☆☆☆☆
中学部	17	教出	数学	C-722	数学	数学 ☆☆☆☆☆
中学部	2	東書	音楽	C-721	音楽	音楽 ☆☆☆☆
中学部	2	東書	音楽	C-722	音楽	音楽 ☆☆☆☆☆

【聾学校】

使用する学部	発行者の		教科書の		教科名	科目名
	番号	略称	記号	番号		
小学部	17	教出	国語	B-121	言語指導	こくご ことばのべんきょう 一ねん
小学部	17	教出	国語	B-221	言語指導	こくご ことばのべんきょう 二ねん
小学部	17	教出	国語	B-321	言語指導	こくご ことばのべんきょう 三ねん
小学部	17	教出	国語	B-421	言語指導	国語 ことばのれんしゅう 四年
小学部	17	教出	国語	B-521	言語指導	国語 ことばの練習 五年
小学部	17	教出	国語	B-621	言語指導	国語 ことばの練習 六年

小学部	2	東書	国語	C-121	国語	こくご ☆
小学部	2	東書	国語	C-122	国語	こくご ☆☆
小学部	2	東書	国語	C-123	国語	こくご ☆☆☆
小学部	17	教出	算数	C-121	算数	さんすう ☆
小学部	17	教出	算数	C-122	算数	さんすう ☆☆(1)
小学部	17	教出	算数	C-123	算数	さんすう ☆☆(2)
小学部	17	教出	算数	C-124	算数	さんすう ☆☆☆
小学部	2	東書	生活	C-121	生活	せいかつ ☆
小学部	2	東書	生活	C-122	生活	せいかつ ☆☆
小学部	2	東書	生活	C-123	生活	せいかつ ☆☆☆
小学部	2	東書	音楽	C-121	音楽	おんがく ☆
小学部	2	東書	音楽	C-122	音楽	おんがく ☆☆
小学部	2	東書	音楽	C-123	音楽	おんがく ☆☆☆
中学部	17	教出	国語	B-721	言語	国語 言語編
中学部	2	東書	国語	C-721	国語	国語 ☆☆☆☆
中学部	2	東書	国語	C-722	国語	国語 ☆☆☆☆☆
中学部	17	教出	数学	C-721	数学	数学 ☆☆☆☆
中学部	17	教出	数学	C-722	数学	数学 ☆☆☆☆☆
中学部	2	東書	音楽	C-721	音楽	音楽 ☆☆☆☆
中学部	2	東書	音楽	C-722	音楽	音楽 ☆☆☆☆☆

【くわな特別支援学校】

使用する学部	発行者の		教科書の		教科名	科目名
	番号	略称	記号	番号		
小学部	2	東書	国語	C-121	国語	こくご ☆
小学部	2	東書	国語	C-122	国語	こくご ☆☆
小学部	2	東書	国語	C-123	国語	こくご ☆☆☆
小学部	17	教出	算数	C-121	算数	さんすう ☆
小学部	17	教出	算数	C-122	算数	さんすう ☆☆(1)
小学部	17	教出	算数	C-123	算数	さんすう ☆☆(2)
小学部	17	教出	算数	C-124	算数	さんすう ☆☆☆
小学部	2	東書	生活	C-121	生活	せいかつ ☆
小学部	2	東書	生活	C-122	生活	せいかつ ☆☆
小学部	2	東書	生活	C-123	生活	せいかつ ☆☆☆
小学部	2	東書	音楽	C-121	音楽	おんがく ☆
小学部	2	東書	音楽	C-122	音楽	おんがく ☆☆
小学部	2	東書	音楽	C-123	音楽	おんがく ☆☆☆
中学部	2	東書	国語	C-721	国語	国語 ☆☆☆☆
中学部	2	東書	国語	C-722	国語	国語 ☆☆☆☆☆
中学部	17	教出	数学	C-721	数学	数学 ☆☆☆☆

中学部	17	教出	数学	C-722	数学	数学 ☆☆☆☆☆
中学部	2	東書	音楽	C-721	音楽	音楽 ☆☆☆☆
中学部	2	東書	音楽	C-722	音楽	音楽 ☆☆☆☆☆

【特別支援学校西日野にじ学園】

使用する学部	発行者の		教科書の		教科名	科目名
	番号	略称	記号	番号		
小学部	2	東書	国語	C-121	国語	こくご ☆
小学部	2	東書	国語	C-122	国語	こくご ☆☆
小学部	2	東書	国語	C-123	国語	こくご ☆☆☆
小学部	17	教出	算数	C-121	算数	さんすう ☆
小学部	17	教出	算数	C-122	算数	さんすう ☆☆(1)
小学部	17	教出	算数	C-123	算数	さんすう ☆☆(2)
小学部	17	教出	算数	C-124	算数	さんすう ☆☆☆
小学部	2	東書	生活	C-121	生活	せいかつ ☆
小学部	2	東書	生活	C-122	生活	せいかつ ☆☆
小学部	2	東書	生活	C-123	生活	せいかつ ☆☆☆
小学部	2	東書	音楽	C-121	音楽	おんがく ☆
小学部	2	東書	音楽	C-122	音楽	おんがく ☆☆
小学部	2	東書	音楽	C-123	音楽	おんがく ☆☆☆
中学部	2	東書	国語	C-721	国語	国語 ☆☆☆☆
中学部	2	東書	国語	C-722	国語	国語 ☆☆☆☆☆
中学部	17	教出	数学	C-721	数学	数学 ☆☆☆☆
中学部	17	教出	数学	C-722	数学	数学 ☆☆☆☆☆
中学部	2	東書	音楽	C-721	音楽	音楽 ☆☆☆☆
中学部	2	東書	音楽	C-722	音楽	音楽 ☆☆☆☆☆

【稲葉特別支援学校】

使用する学部	発行者の		教科書の		教科名	科目名
	番号	略称	記号	番号		
小学部	2	東書	国語	C-121	国語	こくご ☆
小学部	2	東書	国語	C-122	国語	こくご ☆☆
小学部	2	東書	国語	C-123	国語	こくご ☆☆☆
小学部	17	教出	算数	C-121	算数	さんすう ☆
小学部	17	教出	算数	C-122	算数	さんすう ☆☆(1)
小学部	17	教出	算数	C-123	算数	さんすう ☆☆(2)
小学部	17	教出	算数	C-124	算数	さんすう ☆☆☆
小学部	2	東書	生活	C-121	生活	せいかつ ☆
小学部	2	東書	生活	C-122	生活	せいかつ ☆☆
小学部	2	東書	生活	C-123	生活	せいかつ ☆☆☆

小学部	2	東書	音楽	C-121	音楽	おんがく ☆
小学部	2	東書	音楽	C-122	音楽	おんがく ☆☆
小学部	2	東書	音楽	C-123	音楽	おんがく ☆☆☆
中学部	2	東書	国語	C-721	国語	国語 ☆☆☆☆
中学部	2	東書	国語	C-722	国語	国語 ☆☆☆☆☆
中学部	17	教出	数学	C-721	算数	数学 ☆☆☆☆
中学部	17	教出	数学	C-722	数学	数学 ☆☆☆☆☆
中学部	2	東書	音楽	C-721	音楽	音楽 ☆☆☆☆
中学部	2	東書	音楽	C-722	音楽	音楽 ☆☆☆☆☆

【松阪あゆみ特別支援学校】

使用する学部	発行者の		教科書の		教科名	科目名
	番号	略称	記号	番号		
小学部	2	東書	国語	C-121	国語	こくご ☆
小学部	2	東書	国語	C-122	国語	こくご ☆☆
小学部	2	東書	国語	C-123	国語	こくご ☆☆☆
小学部	17	教出	算数	C-121	算数	さんすう ☆
小学部	17	教出	算数	C-122	算数	さんすう ☆☆(1)
小学部	17	教出	算数	C-123	算数	さんすう ☆☆(2)
小学部	17	教出	算数	C-124	算数	さんすう ☆☆☆
小学部	2	東書	生活	C-121	生活	せいかつ ☆
小学部	2	東書	生活	C-122	生活	せいかつ ☆☆
小学部	2	東書	生活	C-123	生活	せいかつ ☆☆☆
小学部	2	東書	音楽	C-121	音楽	おんがく ☆
小学部	2	東書	音楽	C-122	音楽	おんがく ☆☆
小学部	2	東書	音楽	C-123	音楽	おんがく ☆☆☆
中学部	2	東書	国語	C-721	国語	国語 ☆☆☆☆
中学部	2	東書	国語	C-722	国語	国語 ☆☆☆☆☆
中学部	17	教出	数学	C-721	数学	数学 ☆☆☆☆
中学部	17	教出	数学	C-722	数学	数学 ☆☆☆☆☆
中学部	2	東書	音楽	C-721	音楽	音楽 ☆☆☆☆
中学部	2	東書	音楽	C-722	音楽	音楽 ☆☆☆☆☆

【特別支援学校玉城わかば学園】

使用する学部	発行者の		教科書の		教科名	科目名
	番号	略称	記号	番号		
小学部	2	東書	国語	C-121	国語	こくご ☆
小学部	2	東書	国語	C-122	国語	こくご ☆☆
小学部	2	東書	国語	C-123	国語	こくご ☆☆☆
小学部	17	教出	算数	C-121	算数	さんすう ☆

小学部	17	教出	算数	C-122	算数	さんすう ☆☆(1)
小学部	17	教出	算数	C-123	算数	さんすう ☆☆(2)
小学部	17	教出	算数	C-124	算数	さんすう ☆☆☆
小学部	2	東書	生活	C-121	生活	せいかつ ☆
小学部	2	東書	生活	C-122	生活	せいかつ ☆☆
小学部	2	東書	生活	C-123	生活	せいかつ ☆☆☆
小学部	2	東書	音楽	C-121	音楽	おんがく ☆
小学部	2	東書	音楽	C-122	音楽	おんがく ☆☆
小学部	2	東書	音楽	C-123	音楽	おんがく ☆☆☆
中学部	2	東書	国語	C-721	国語	国語 ☆☆☆☆
中学部	2	東書	国語	C-722	国語	国語 ☆☆☆☆☆
中学部	17	教出	数学	C-721	数学	数学 ☆☆☆☆
中学部	17	教出	数学	C-722	数学	数学 ☆☆☆☆☆
中学部	2	東書	音楽	C-721	音楽	音楽 ☆☆☆☆
中学部	2	東書	音楽	C-722	音楽	音楽 ☆☆☆☆☆

【杉の子特別支援学校 石薬師分校】

使用する学部	発行者の		教科書の		教科名	科目名
	番号	略称	記号	番号		
中学部	2	東書	国語	C-721	国語	国語 ☆☆☆☆
中学部	2	東書	国語	C-722	国語	国語 ☆☆☆☆☆
中学部	17	教出	数学	C-721	数学	数学 ☆☆☆☆
中学部	17	教出	数学	C-722	数学	数学 ☆☆☆☆☆
中学部	2	東書	音楽	C-721	音楽	音楽 ☆☆☆☆
中学部	2	東書	音楽	C-722	音楽	音楽 ☆☆☆☆☆

【杉の子特別支援学校】

使用する学部	発行者の		教科書の		教科名	科目名
	番号	略称	記号	番号		
小学部	2	東書	国語	C-121	国語	こくご ☆
小学部	2	東書	国語	C-122	国語	こくご ☆☆
小学部	2	東書	国語	C-123	国語	こくご ☆☆☆
小学部	17	教出	算数	C-121	算数	さんすう ☆
小学部	17	教出	算数	C-122	算数	さんすう ☆☆(1)
小学部	17	教出	算数	C-123	算数	さんすう ☆☆(2)
小学部	17	教出	算数	C-124	算数	さんすう ☆☆☆
小学部	2	東書	生活	C-121	生活	せいかつ ☆
小学部	2	東書	生活	C-122	生活	せいかつ ☆☆
小学部	2	東書	生活	C-123	生活	せいかつ ☆☆☆
小学部	2	東書	音楽	C-121	音楽	おんがく ☆

小学部	2	東書	音楽	C-122	音楽	おんがく ☆☆
小学部	2	東書	音楽	C-123	音楽	おんがく ☆☆☆
中学部	2	東書	国語	C-721	国語	国語 ☆☆☆☆
中学部	2	東書	国語	C-722	国語	国語 ☆☆☆☆☆
中学部	17	教出	数学	C-721	数学	数学 ☆☆☆☆
中学部	17	教出	数学	C-722	数学	数学 ☆☆☆☆☆
中学部	2	東書	音楽	C-721	音楽	音楽 ☆☆☆☆
中学部	2	東書	音楽	C-722	音楽	音楽 ☆☆☆☆☆

【特別支援学校伊賀つばさ学園】

使用する学部	発行者の		教科書の		教科名	科目名
	番号	略称	記号	番号		
小学部	2	東書	国語	C-121	国語	こくご ☆
小学部	2	東書	国語	C-122	国語	こくご ☆☆
小学部	2	東書	国語	C-123	国語	こくご ☆☆☆
小学部	17	教出	算数	C-121	算数	さんすう ☆
小学部	17	教出	算数	C-122	算数	さんすう ☆☆(1)
小学部	17	教出	算数	C-123	算数	さんすう ☆☆(2)
小学部	17	教出	算数	C-124	算数	さんすう ☆☆☆
小学部	2	東書	生活	C-121	生活	せいかつ ☆
小学部	2	東書	生活	C-122	生活	せいかつ ☆☆
小学部	2	東書	生活	C-123	生活	せいかつ ☆☆☆
小学部	2	東書	音楽	C-121	音楽	おんがく ☆
小学部	2	東書	音楽	C-122	音楽	おんがく ☆☆
小学部	2	東書	音楽	C-123	音楽	おんがく ☆☆☆
中学部	2	東書	国語	C-721	国語	国語 ☆☆☆☆
中学部	2	東書	国語	C-722	国語	国語 ☆☆☆☆☆
中学部	17	教出	数学	C-721	数学	数学 ☆☆☆☆
中学部	17	教出	数学	C-722	数学	数学 ☆☆☆☆☆
中学部	2	東書	音楽	C-721	音楽	音楽 ☆☆☆☆
中学部	2	東書	音楽	C-722	音楽	音楽 ☆☆☆☆☆

【特別支援学校東紀州くろしお学園】

使用する学部	発行者の		教科書の		教科名	科目名
	番号	略称	記号	番号		
小学部	2	東書	国語	C-121	国語	こくご ☆
小学部	2	東書	国語	C-122	国語	こくご ☆☆
小学部	2	東書	国語	C-123	国語	こくご ☆☆☆
小学部	17	教出	算数	C-121	算数	さんすう ☆
小学部	17	教出	算数	C-122	算数	さんすう ☆☆(1)

小学部	17	教出	算数	C-123	算数	さんすう ☆☆(2)
小学部	17	教出	算数	C-124	算数	さんすう ☆☆☆
小学部	2	東書	生活	C-121	生活	せいかつ ☆
小学部	2	東書	生活	C-122	生活	せいかつ ☆☆
小学部	2	東書	生活	C-123	生活	せいかつ ☆☆☆
小学部	2	東書	音楽	C-121	音楽	おんがく ☆
小学部	2	東書	音楽	C-122	音楽	おんがく ☆☆
小学部	2	東書	音楽	C-123	音楽	おんがく ☆☆☆
中学部	2	東書	国語	C-721	国語	国語 ☆☆☆☆
中学部	2	東書	国語	C-722	国語	国語 ☆☆☆☆☆
中学部	17	教出	数学	C-721	数学	数学 ☆☆☆☆
中学部	17	教出	数学	C-722	数学	数学 ☆☆☆☆☆
中学部	2	東書	音楽	C-721	音楽	音楽 ☆☆☆☆
中学部	2	東書	音楽	C-722	音楽	音楽 ☆☆☆☆☆

【特別支援学校東紀州くろしお学園おわせ分校】

使用する学部	発行者の		教科書の		教科名	科目名
	番号	略称	記号	番号		
小学部	2	東書	国語	C-121	国語	こくご ☆
小学部	2	東書	国語	C-122	国語	こくご ☆☆
小学部	2	東書	国語	C-123	国語	こくご ☆☆☆
小学部	17	教出	算数	C-121	算数	さんすう ☆
小学部	17	教出	算数	C-122	算数	さんすう ☆☆(1)
小学部	17	教出	算数	C-123	算数	さんすう ☆☆(2)
小学部	17	教出	算数	C-124	算数	さんすう ☆☆☆
小学部	2	東書	生活	C-121	生活	せいかつ ☆
小学部	2	東書	生活	C-122	生活	せいかつ ☆☆
小学部	2	東書	生活	C-123	生活	せいかつ ☆☆☆
小学部	2	東書	音楽	C-121	音楽	おんがく ☆
小学部	2	東書	音楽	C-122	音楽	おんがく ☆☆
小学部	2	東書	音楽	C-123	音楽	おんがく ☆☆☆
中学部	2	東書	国語	C-721	国語	国語 ☆☆☆☆
中学部	2	東書	国語	C-722	国語	国語 ☆☆☆☆☆
中学部	17	教出	数学	C-721	数学	数学 ☆☆☆☆
中学部	17	教出	数学	C-722	数学	数学 ☆☆☆☆☆
中学部	2	東書	音楽	C-721	音楽	音楽 ☆☆☆☆
中学部	2	東書	音楽	C-722	音楽	音楽 ☆☆☆☆☆

【特別支援学校北勢きらら学園】

使用する学部	発行者の		教科書の		教科名	科目名
	番号	略称	記号	番号		
小学部	2	東書	国語	C-121	国語	こくご ☆
小学部	2	東書	国語	C-122	国語	こくご ☆☆
小学部	2	東書	国語	C-123	国語	こくご ☆☆☆
小学部	17	教出	算数	C-121	算数	さんすう ☆
小学部	17	教出	算数	C-122	算数	さんすう ☆☆(1)
小学部	17	教出	算数	C-123	算数	さんすう ☆☆(2)
小学部	17	教出	算数	C-124	算数	さんすう ☆☆☆
小学部	2	東書	生活	C-121	生活	せいかつ ☆
小学部	2	東書	生活	C-122	生活	せいかつ ☆☆
小学部	2	東書	生活	C-123	生活	せいかつ ☆☆☆
小学部	2	東書	音楽	C-121	音楽	おんがく ☆
小学部	2	東書	音楽	C-122	音楽	おんがく ☆☆
小学部	2	東書	音楽	C-123	音楽	おんがく ☆☆☆
中学部	2	東書	国語	C-721	国語	国語 ☆☆☆☆
中学部	2	東書	国語	C-722	国語	国語 ☆☆☆☆☆
中学部	17	教出	数学	C-721	数学	数学 ☆☆☆☆
中学部	17	教出	数学	C-722	数学	数学 ☆☆☆☆☆
中学部	2	東書	音楽	C-721	音楽	音楽 ☆☆☆☆
中学部	2	東書	音楽	C-722	音楽	音楽 ☆☆☆☆☆

【城山特別支援学校】

使用する学部	発行者の		教科書の		教科名	科目名
	番号	略称	記号	番号		
小学部	2	東書	国語	C-121	国語	こくご ☆
小学部	2	東書	国語	C-122	国語	こくご ☆☆
小学部	2	東書	国語	C-123	国語	こくご ☆☆☆
小学部	17	教出	算数	C-121	算数	さんすう ☆
小学部	17	教出	算数	C-122	算数	さんすう ☆☆(1)
小学部	17	教出	算数	C-123	算数	さんすう ☆☆(2)
小学部	17	教出	算数	C-124	算数	さんすう ☆☆☆
小学部	2	東書	生活	C-121	生活	せいかつ ☆
小学部	2	東書	生活	C-122	生活	せいかつ ☆☆
小学部	2	東書	生活	C-123	生活	せいかつ ☆☆☆
小学部	2	東書	音楽	C-121	音楽	おんがく ☆
小学部	2	東書	音楽	C-122	音楽	おんがく ☆☆
小学部	2	東書	音楽	C-123	音楽	おんがく ☆☆☆
中学部	2	東書	国語	C-721	国語	国語 ☆☆☆☆

中学部	2	東書	国語	C-722	国語	国語 ☆☆☆☆☆
中学部	17	教出	数学	C-721	数学	数学 ☆☆☆☆
中学部	17	教出	数学	C-722	数学	数学 ☆☆☆☆☆
中学部	2	東書	音楽	C-721	音楽	音楽 ☆☆☆☆
中学部	2	東書	音楽	C-722	音楽	音楽 ☆☆☆☆☆

【度会特別支援学校】

使用する学部	発行者の		教科書の		教科名	科目名
	番号	略称	記号	番号		
小学部	2	東書	国語	C-121	国語	こくご ☆
小学部	2	東書	国語	C-122	国語	こくご ☆☆
小学部	2	東書	国語	C-123	国語	こくご ☆☆☆
小学部	17	教出	算数	C-121	算数	さんすう ☆
小学部	17	教出	算数	C-122	算数	さんすう ☆☆(1)
小学部	17	教出	算数	C-123	算数	さんすう ☆☆(2)
小学部	17	教出	算数	C-124	算数	さんすう ☆☆☆
小学部	2	東書	生活	C-121	生活	せいかつ ☆
小学部	2	東書	生活	C-122	生活	せいかつ ☆☆
小学部	2	東書	生活	C-123	生活	せいかつ ☆☆☆
小学部	2	東書	音楽	C-121	音楽	おんがく ☆
小学部	2	東書	音楽	C-122	音楽	おんがく ☆☆
小学部	2	東書	音楽	C-123	音楽	おんがく ☆☆☆
中学部	2	東書	国語	C-721	国語	国語 ☆☆☆☆
中学部	2	東書	国語	C-722	国語	国語 ☆☆☆☆☆
中学部	17	教出	数学	C-721	数学	数学 ☆☆☆☆
中学部	17	教出	数学	C-722	数学	数学 ☆☆☆☆☆
中学部	2	東書	音楽	C-721	音楽	音楽 ☆☆☆☆
中学部	2	東書	音楽	C-722	音楽	音楽 ☆☆☆☆☆

【かがやき特別支援学校緑ヶ丘校】

使用する学部	発行者の		教科書の		教科名	科目名
	番号	略称	記号	番号		
小学部	2	東書	国語	C-121	国語	こくご ☆
小学部	2	東書	国語	C-122	国語	こくご ☆☆
小学部	2	東書	国語	C-123	国語	こくご ☆☆☆
小学部	17	教出	算数	C-121	算数	さんすう ☆
小学部	17	教出	算数	C-122	算数	さんすう ☆☆(1)
小学部	17	教出	算数	C-123	算数	さんすう ☆☆(2)
小学部	17	教出	算数	C-124	算数	さんすう ☆☆☆

小学部	2	東書	生活	C-121	生活	せいかつ ☆
小学部	2	東書	生活	C-122	生活	せいかつ ☆☆
小学部	2	東書	生活	C-123	生活	せいかつ ☆☆☆
小学部	2	東書	音楽	C-121	音楽	おんがく ☆
小学部	2	東書	音楽	C-122	音楽	おんがく ☆☆
小学部	2	東書	音楽	C-123	音楽	おんがく ☆☆☆
中学部	2	東書	国語	C-711	国語	国語 ☆☆☆☆
中学部	2	東書	国語	C-722	国語	国語 ☆☆☆☆☆
中学部	17	教出	数学	C-711	数学	数学 ☆☆☆☆
中学部	17	教出	数学	C-722	数学	数学 ☆☆☆☆☆
中学部	2	東書	音楽	C-711	音楽	音楽 ☆☆☆☆
中学部	2	東書	音楽	C-722	音楽	音楽 ☆☆☆☆☆

【かがやき特別支援学校草の実校】

使用する学部	発行者の		教科書の		教科名	科目名
	番号	略称	記号	番号		
小学部	2	東書	国語	C-121	国語	こくご ☆
小学部	2	東書	国語	C-122	国語	こくご ☆☆
小学部	2	東書	国語	C-123	国語	こくご ☆☆☆
小学部	17	教出	算数	C-121	算数	さんすう ☆
小学部	17	教出	算数	C-122	算数	さんすう ☆☆(1)
小学部	17	教出	算数	C-123	算数	さんすう ☆☆(2)
小学部	17	教出	算数	C-124	算数	さんすう ☆☆☆
小学部	2	東書	生活	C-121	生活	せいかつ ☆
小学部	2	東書	生活	C-122	生活	せいかつ ☆☆
小学部	2	東書	生活	C-123	生活	せいかつ ☆☆☆
小学部	2	東書	音楽	C-121	音楽	おんがく ☆
小学部	2	東書	音楽	C-122	音楽	おんがく ☆☆
小学部	2	東書	音楽	C-123	音楽	おんがく ☆☆☆
中学部	2	東書	国語	C-721	国語	国語 ☆☆☆☆
中学部	2	東書	国語	C-722	国語	国語 ☆☆☆☆☆
中学部	17	教出	数学	C-721	数学	数学 ☆☆☆☆
中学部	17	教出	数学	C-722	数学	数学 ☆☆☆☆☆
中学部	2	東書	音楽	C-721	音楽	音楽 ☆☆☆☆
中学部	2	東書	音楽	C-722	音楽	音楽 ☆☆☆☆☆

【かがやき特別支援学校あすなろ校】

使用する学部	発行者の		教科書の		教科名	科目名
	番号	略称	記号	番号		
小学部	2	東書	国語	C-121	国語	こくご ☆

小学部	2	東書	国語	C-122	国語	こくご ☆☆
小学部	2	東書	国語	C-123	国語	こくご ☆☆☆
小学部	17	教出	算数	C-121	算数	さんすう ☆
小学部	17	教出	算数	C-122	算数	さんすう ☆☆(1)
小学部	17	教出	算数	C-123	算数	さんすう ☆☆(2)
小学部	17	教出	算数	C-124	算数	さんすう ☆☆☆
小学部	2	東書	生活	C-121	生活	せいかつ ☆
小学部	2	東書	生活	C-122	生活	せいかつ ☆☆
小学部	2	東書	生活	C-123	生活	せいかつ ☆☆☆
小学部	2	東書	音楽	C-121	音楽	おんがく ☆
小学部	2	東書	音楽	C-122	音楽	おんがく ☆☆
小学部	2	東書	音楽	C-123	音楽	おんがく ☆☆☆
中学部	2	東書	国語	C-721	国語	国語 ☆☆☆☆
中学部	2	東書	国語	C-722	国語	国語 ☆☆☆☆☆
中学部	17	教出	数学	C-721	数学	数学 ☆☆☆☆
中学部	17	教出	数学	C-722	数学	数学 ☆☆☆☆☆
中学部	2	東書	音楽	C-721	音楽	音楽 ☆☆☆☆
中学部	2	東書	音楽	C-722	音楽	音楽 ☆☆☆☆☆

教科書選定表

県立特別支援学校 一般図書一覧

【盲学校】

発行者 コード	図書 コード	学部名	種目	学年	出版社名	書名
01-1	G04	小学部	生活、道徳 保健	1-6年	あかね書房	からだのえほん4からだにもしもし
01-1	I02	小学部	算数	1-6年	あかね書房	あかね書房の学習えほんおかあさんだいすき1. 2. 3
01-1	I03	小学部	生活	1-6年	あかね書房	あかね書房の学習えほんことばのえほんABC
01-1	001	小学部	生活	1-6年	あかね書房	単行本さわってあそぼうふわふわあひる
02-1	A06	小学部	図画工作	1-6年	岩崎書店	あそびの絵本ねんどあそび
02-1	E02	小学部	生活	1-6年	岩崎書店	五味太郎のことばとかずの絵本絵本ABC
02-1	G12	小学部	図画工作	1-6年	岩崎書店	ひとりのできる手づくりBOXしげんで工作しよう
06-1	J05	小学部	道徳、保健	1-6年	借成社	子どもの健康を考える絵本(5)こんなときどうするの？
06-1	Q06	小学部	生活、道徳 保健	1-6年	借成社	子どもの生活(6)じょうぶなからだになれるよ！
06-1	T01	小学部	国語、生活	1-6年	借成社	エリック・カールの絵本はらべこあおむし
06-1	T04	小学部	国語、生活	1-6年	借成社	エリック・カールの絵本くまさんくまさんなみてるの？
06-1	U01	小学部	国語	1-6年	借成社	五味太郎の絵本わにさんどきっはいしやさんどきっ
06-1	V01	小学部	国語	1-6年	借成社	五味太郎・しかけ絵本(1)きいろいのはちようちよ
06-1	X01	小学部	生活、保健	1-6年	借成社	坂本廣子のひとりでクッキング(1)朝ごはんつくろう！
06-1	609	小学部	国語、生活 算数、図画 工作	1-6年	借成社	さわる絵本新装版これ、なあに？
06-1	610	小学部	国語、生活 算数、図画 工作	1-6年	借成社	さわる絵本新装版ちびまるのぼうけん
06-2	G07	小学部	図画工作	1-6年	学研	あそびのおうさまBOOKはじめてぬるほん
06-2	G08	小学部	図画工作	1-6年	学研	あそびのおうさまBOOKはじめてきるほん
06-2	G09	小学部	図画工作	1-6年	学研	あそびのおうさまBOOKどんどんぬるほん
06-2	001	小学部	図画工作	1-6年	学研	あそびのおうさまBOOKぬって
06-2	002	小学部	図画工作	1-6年	学研	あそびのおうさまBOOKはって
07-2	E01	小学部	道徳、保健	1-6年	金の星社	やさしいからだのえほん1からだのなかはどうなっているの？
08-1	B01	小学部	国語、生活	1-6年	くもん出版	生活図鑑カードたべものカード
08-1	B02	小学部	国語、生活	1-6年	くもん出版	生活図鑑カードくだものやさいカード1集
08-1	B06	小学部	生活	1-6年	くもん出版	生活図鑑カードお店カード
08-1	C01	小学部	国語	1-6年	くもん出版	書きかたカード「ひらがな」
08-1	E01	小学部	算数	1-6年	くもん出版	はとのクルックのとけいえほん
08-1	G03	小学部	音楽	1-6年	くもん出版	CD付き楽器カード
08-2	001	小学部	生活	1-6年	グランママ	ぼくとわたしのせいかつえほん
10-4	B03	小学部	国語、生活	1-6年	こぐま社	こぐまちゃんえほん第2集こぐまちゃんのみずあそび
10-4	B05	小学部	国語、生活	1-6年	こぐま社	こぐまちゃんえほん第3集しろくまちゃんのほっとけーき
10-4	547	小学部	国語、生活 図画工作	1-6年	こぐま社	てんじつきさわるえほんしろくまちゃんのほっとけーき
10-4	553	小学部	国語、生活 図画工作	1-6年	こぐま社	てんじつきさわるえほんこぐまちゃんどうぶつえん
10-5	B01	小学部	生活	1-6年	小峰書店	りかのこうさく1ねんせい
10-5	C01	小学部	国語	1-6年	小峰書店	くまたんのはじめてシリーズよめるよめるよあいうえお
10-5	C02	小学部	算数	1-6年	小峰書店	くまたんのはじめてシリーズおいしいおいしい1・2・3
10-8	B01	小学部	生活	1-6年	合同出版	絵でわかるこどものせいかつずかん1みのまわりのきほん
10-8	B03	小学部	道徳	1-6年	合同出版	絵でわかるこどものせいかつずかん3おでかけのきほん

10-8	B04	小学部	道徳	1-6年	合同出版	絵でわかるこどものせいかつずかん4おつきあいのきほん
12-2	B11	小学部	道徳、保健	1-6年	小学館	21世紀幼稚園百科11からだのふしぎ
12-2	C01	小学部	生活	1-6年	小学館	ドラえもんちずかん1につぼんちず
12-2	C02	小学部	生活	1-6年	小学館	ドラえもんちずかん2せかいちず
13-2	A05	小学部	生活	1-6年	鈴木出版	知育えほんマークのずかん
14-4	005	小学部	生活、音楽	1-6年	成美堂出版	CDつき楽しく歌える英語のうた
16-3	A01	小学部	音楽	1-6年	大日本絵画	メロディーえほんICピアノえほん四季のどうよう-12カ月
20-4	002	小学部	算数	1-6年	戸田デザイ	1から100までのえほん
20-4	003	小学部	国語	1-6年	戸田デザイ	あいうえおえほん
20-4	009	小学部	算数、生活	1-6年	戸田デザイ	とけいのえほん
20-4	010	小学部	生活	1-6年	戸田デザイ	昆虫とあそぼう
20-5	A03	小学部	国語	1-6年	同成社	ゆっくり学ぶ子のための「こくご」3(改訂版)(文章を読む、作文・詩を書く)
20-5	C01	小学部	算数	1-6年	同成社	ゆっくり学ぶ子のための「さんすう」1(量概念の基礎、比較、なかま集め)
20-5	C02	小学部	算数	1-6年	同成社	ゆっくり学ぶ子のための「さんすう」2(1対1対応、1~5の数、5までのたし算)
20-5	C03	小学部	算数	1-6年	同成社	ゆっくり学ぶ子のための「さんすう」3(6~9のたし算、ひき算、位取り)
22-3	A02	小学部	算数	1-6年	日本教育研究出版	ひとりだちするための算数・数学
27-1	D01	小学部	国語、生活	1-6年	ひかりのく	202シリーズたべもの202
27-1	001	小学部	音楽	1-6年	ひかりのく	たのしいてあそびうたえほん
27-1	013	小学部	音楽	1-6年	ひかりのく	あそびうたのほんCDつき
27-2	B01	小学部	国語、生活	1-6年	評論社	しかけ絵本の本棚コロちゃんはどこ?
27-3	B01	小学部	図画工作	1-6年	ひさかた	ミーミとクークのえほんミーミとクークのあか・あお・きいろ
27-3	B02	小学部	算数	1-6年	ひさかた	ミーミとクークのえほんミーミとクークの1・2・3
27-3	C05	小学部	算数	1-6年	ひさかた	スキンシップ絵本かずのえほん
28-1	H21	小学部	国語、生活	1-6年	福音館	ぐりとぐらの絵本ぐりとぐら
28-1	H25	小学部	国語、生活	1-6年	福音館	こどものとも絵本そらいろのたね
28-1	H26	小学部	国語、生活	1-6年	福音館	こどものとも絵本おおきなかぶ
28-1	K04	小学部	生活	1-6年	福音館	ぐりとぐらの絵本ぐりとぐらの1ねんかん
30-2	A02	小学部	図画工作	1-6年	ポプラ	あそびのひろば2やさしいてづくりのプレゼント
40-3	001	小学部	国語	1-6年	リーブル	あつちゃんあがつくたべものあいうえお
69-2	505	小学部	生活	4-6年	帝国書院	みんなの地図帳
69-11	502	小学部	国語	1-6年	点字学習	点字導入学習プログラム
87-11	501	小学部	国語、生活 算数、図画 工作	1-6年	UD絵本	ユニバーサルデザイン絵本1てんてん
87-11	502	小学部	国語、生活 算数、図画 工作	1-6年	UD絵本	ユニバーサルデザイン絵本2みんなでさわってレッツおえかきでこぼこえかきうた
87-11	506	小学部	国語、生活 算数、図画 工作	1-6年	UD絵本	ユニバーサルデザイン絵本6おでかけまるちゃん
87-11	511	小学部	国語、生活 算数、図画 工作	1-6年	UD絵本	ユニバーサルデザイン絵本13でこぼこえかきうた2
87-11	512	小学部	国語、生活 算数、図画 工作	1-6年	UD絵本	ユニバーサルデザイン絵本11へんしんまるちゃん
87-11	528	小学部	国語、生活 算数、図画 工作	1-6年	UD絵本	ユニバーサルデザイン絵本21ぐるりんまるちゃん
T216	001	小学部	地図	4-6年	支援セ(一般)	基本地図帳-世界と日本のいまを知る
T217	001	小学部	書写	1-6年	日点(一般)	視覚障害者の漢字学習(教育用漢字 小学1年)
T217	002	小学部	書写	2-6年	日点(一般)	視覚障害者の漢字学習(教育用漢字 小学2年)

T217	003	小学部	書写	3-6年	日点(一般)	視覚障害者の漢字学習(教育用漢字 小学3年)
T217	004	小学部	書写	4-6年	日点(一般)	視覚障害者の漢字学習(教育用漢字 小学4年)
T217	005	小学部	書写	5-6年	日点(一般)	視覚障害者の漢字学習(教育用漢字 小学5年)
T217	006	小学部	書写	6年	日点(一般)	視覚障害者の漢字学習(教育用漢字 小学6年)
182	002	小学部	音楽	1年	未定	小学生のおんがく 1
182	003	小学部	音楽	2年	未定	小学生の音楽 2
182	004	小学部	音楽	3年	未定	小学生の音楽 3-1
182	005	小学部	音楽	3年	未定	小学生の音楽 3-2
182	006	小学部	音楽	4年	未定	小学生の音楽 4-1
182	007	小学部	音楽	4年	未定	小学生の音楽 4-2
182	008	小学部	音楽	5年	未定	小学生の音楽 5-1
182	009	小学部	音楽	5年	未定	小学生の音楽 5-2
182	010	小学部	音楽	6年	未定	小学生の音楽 6-1
182	011	小学部	音楽	6年	未定	小学生の音楽 6-2
182	012	小学部	保健	6年	未定	みんなのほけん 3・4年
182	013	小学部	保健	3・4年	未定	みんなの保健 5・6年
182	019	小学部	家庭	5・6年	未定	家庭科5・6年 1
196	020	小学部	家庭	5・6年	未定	家庭科5・6年 2
196	021	小学部	家庭	5・6年	未定	家庭科5・6年 3
196	022	小学部	家庭	5・6年	未定	家庭科5・6年 4
02-1	G04	中学部	職業・家庭	1-3年	岩崎書店	かいかたそだてかたずかん4やさいのうえかたそだてかた
02-1	F12	中学部	理科	1-3年	岩崎書店	絵本図鑑シリーズ12のはらのずかん一野の花と虫たち一
02-1	G12	中学部	美術	1-3年	岩崎書店	ひとりのできる手づくりBOXしぜんてで作業しよう
05-3	B02	中学部	道徳	1-3年	旺文社	学校では教えてくれない大切なこと(2)友だち関係(自分と仲良く)
05-3	B06	中学部	道徳	1-3年	旺文社	学校では教えてくれない大切なこと(6)友だち関係(気持の伝え方)
05-3	515	中学部	道徳	1-3年	旺文社	学校では教えてくれない大切なこと(9)ルールとマナー
05-3	517	中学部	道徳	1-3年	旺文社	学校では教えてくれない大切なこと(11)友だち関係(考え方のちがいがい)
06-1	Z01	中学部	社会、職業・家庭	1-3年	借成社	子どものマナー図鑑(1)ふだんの生活のマナー
06-1	609	中学部	国語、社会、美術	1-3年	借成社	さわる絵本新装版これ、なあに?
06-2	683	中学部	国語	1-3年	学研	よみとく10分10分で読める名作2年生
06-4	002	中学部	職業・家庭	1-3年	開隆堂出版	職業・家庭たのしい家庭科わたしのくらしに生かす
08-1	D02	中学部	数学	1-3年	くもん出版	とけいカード
08-1	G03	中学部	音楽	1-3年	くもん出版	CD付き楽譜カード
10-5	001	中学部	美術	1-3年	小峰書店	リサイクル工作ずかん
10-8	A01	中学部	社会、職業・家庭	1-3年	合同出版	子どもとマスターする49の生活技術イラスト版手のしごと
10-8	B01	中学部	社会	1-3年	合同出版	絵でわかるこどものせいかつずかん1みのまわりのきほん
10-8	B03	中学部	社会	1-3年	合同出版	絵でわかるこどものせいかつずかん3おでかけのきほん
10-8	B04	中学部	社会	1-3年	合同出版	絵でわかるこどものせいかつずかん4おつきあいのきほん
10-9	B01	中学部	数学	1-3年	こぼと	中級編ジャンプアップとけい・おかね・カレンダー
12-2	B11	中学部	理科	1-3年	小学館	21世紀幼稚園百科11からだのふしぎ
12-7	001	中学部	職業・家庭	1-3年	女子栄養大学出版部	新・子どもクッキング
14-3	A04	中学部	保健体育	1-3年	育成会	自立生活ハンドブック4からだ!!げんき!?
14-4	002	中学部	音楽	1-3年	成美堂出版	DVDでひける!はじめてのピアノえほん2たのしいピアノのうた
20-2	002	中学部	音楽	1-3年	ドレミ楽譜	保育名歌こどものうた100選
20-4	005	中学部	社会	1-3年	戸田デザイ	にっぽんちず絵本

20-4	007	中学部	国語	1-3年	戸田デザイ	よみかた絵本
20-4	010	中学部	理科	1-3年	戸田デザイ	昆虫とあそぼう
20-5	A04	中学部	国語	1-3年	同成社	ゆっくり学ぶ子のための国語4
20-5	C03	中学部	数学	1-3年	同成社	ゆっくり学ぶ子のための「さんすう」3(6~9のたし算、ひき算、位取り)
20-5	C04	中学部	数学	1-3年	同成社	ゆっくり学ぶ子のための「さんすう」4(くり上がり、くり下がり、2けたの数の計算)
20-5	C05	中学部	数学	1-3年	同成社	ゆっくり学ぶ子のための「さんすう」5(3けたの数の計算、かけ算、わり算)
22-3	A01	中学部	国語	1-3年	日本教育研	ひとりだちするための国語
22-3	A02	中学部	数学	1-3年	日本教育研	ひとりだちするための算数・数学
27-1	D01	中学部	職業・家庭	1-3年	ひかりのく	202シリーズたべもの202
27-1	I09	中学部	保健体育	1-3年	ひかりのく	改訂新版体験を広げるこどものずかん9からだとけんこう
27-1	001	中学部	音楽	1-3年	ひかりのく	たのしいてあそびうたえほん
27-2	C01	中学部	道徳	1-3年	評論社	ピーター・スピアーの絵本1せかいのひとびと
27-3	C04	中学部	国語	1-3年	ひさかた	スキンシップ絵本かたかなアイウエオ
28-1	G09	中学部	美術	1-3年	福音館	福音館の科学シリーズあそびのレシピ
28-1	G10	中学部	職業・家庭	1-3年	福音館	福音館の科学シリーズただいまお仕事中
28-1	I01	中学部	数学	1-3年	福音館	安野光雅の絵本はじめてであうすうがくの絵本1
28-1	N01	中学部	美術	1-3年	福音館	Do! 図鑑シリーズ工作図鑑
30-2	C03	中学部	美術	1-3年	ポプラ	ペーパーランド3とびだすカード
40-3	002	中学部	国語	1-3年	リーブル	しりとしましよ! たべものあいうえお
62-8	511	中学部	社会	1-3年	主婦と生活	都道府県地理カード改訂版
69-2	505	中学部	社会	1-3年	帝国書院	みんなの地図帳
87-11	501	中学部	国語、社会、美術	1-3年	UD絵本	ユニバーサルデザイン絵本1てんてん
T216	001	中学部	地図	1-3年	支援セ(一般)	基本地図帳—世界と日本のいまを知る
T217	007	中学部	国語(書写)	1-3年	日点(一般)	視覚障害者の漢字学習(常用漢字中学校編)
T217	008	中学部	数学	1-3年	日点(一般)	いんなかたちをさわってみよう—幾何学立体教材—
182	015	中学部	音楽(一般)	1年	ライト	中学生の音楽1-1
182	016	中学部	音楽(一般)	1年	ライト	中学生の音楽1-2
182	017	中学部	音楽(一般)	2・3年	ライト	中学生の音楽2・3上1
182	018	中学部	音楽(一般)	2・3年	ライト	中学生の音楽2・3上2
182	019	中学部	音楽(一般)	2・3年	ライト	中学生の音楽2・3下1
182	020	中学部	音楽(一般)	2・3年	ライト	中学生の音楽2・3下2
182	021	中学部	音楽(器楽)	1-3年	ライト	中学生の器楽1
182	022	中学部	音楽(器楽)	1-3年	ライト	中学生の器楽2
182	023	中学部	保健体育	1-3年	ライト	中学保健体育1
182	024	中学部	保健体育	1-3年	ライト	中学保健体育2
182	025	中学部	保健体育	1-3年	ライト	中学保健体育3
182	026	中学部	保健体育	1-3年	ライト	中学保健体育4
182	027	中学部	保健体育	1-3年	ライト	中学保健体育5
182	028	中学部	保健体育	1-3年	ライト	中学保健体育6
196	001	中学部	技術・家庭(技術分野)	1-3年	ヘレン	技術・家庭 技術分野1
196	002	中学部	技術・家庭(技術分野)	1-3年	ヘレン	技術・家庭 技術分野2
196	003	中学部	技術・家庭(技術分野)	1-3年	ヘレン	技術・家庭 技術分野3
196	004	中学部	技術・家庭(技術分野)	1-3年	ヘレン	技術・家庭 技術分野4
196	005	中学部	技術・家庭(技術分野)	1-3年	ヘレン	技術・家庭 技術分野5

196	006	中学部	技術・家庭 (技術分野)	1-3年	ヘレン	技術・家庭 技術分野6
196	007	中学部	技術・家庭 (技術分野)	1-3年	ヘレン	技術・家庭 技術分野7
196	008	中学部	技術・家庭 (技術分野)	1-3年	ヘレン	技術・家庭 技術分野8
196	009	中学部	技術・家庭 (技術分野)	1-3年	ヘレン	技術・家庭 技術分野9
196	010	中学部	技術・家庭 (技術分野)	1-3年	ヘレン	技術・家庭 技術分野10
196	011	中学部	技術・家庭 (家庭分野)	1-3年	ヘレン	技術・家庭 家庭分野1
196	012	中学部	技術・家庭 (家庭分野)	1-3年	ヘレン	技術・家庭 家庭分野2
196	013	中学部	技術・家庭 (家庭分野)	1-3年	ヘレン	技術・家庭 家庭分野3
196	014	中学部	技術・家庭 (家庭分野)	1-3年	ヘレン	技術・家庭 家庭分野4
196	015	中学部	技術・家庭 (家庭分野)	1-3年	ヘレン	技術・家庭 家庭分野5
196	016	中学部	技術・家庭 (家庭分野)	1-3年	ヘレン	技術・家庭 家庭分野6
196	017	中学部	技術・家庭 (家庭分野)	1-3年	ヘレン	技術・家庭 家庭分野7
196	018	中学部	技術・家庭 (家庭分野)	1-3年	ヘレン	技術・家庭 家庭分野8
196	019	中学部	技術・家庭 (家庭分野)	1-3年	ヘレン	技術・家庭 家庭分野9
06-1	598	高等部	家庭	普重複 1-3年	借成社	子どものマナー図鑑(2)食事のマナー
06-2	682	高等部	国語	普重複 1-3年	学研	よみとく10分10分で読める物語1年生
06-2	683	高等部	国語	普重複 1-3年	学研	よみとく10分10分で読める名作2年生
06-2	684	高等部	国語	普重複 1-3年	学研	よみとく10分10分で読める名作3年生
08-1	542	高等部	英語	普重複 1-3年	くもん出版	CD付き英語カードたのしい会話編
14-4	006	高等部	美術	普重複 1-3年	成美堂出版	作ってみよう!リサイクル工作68
15-3	001	高等部	道徳	普重複 1-3年	草思社	みんなのためのルールブックあたりまえだけど、とても大切なこと
20-7	001	高等部	社会	普重複 1-3年	東洋館	くらしに役立つ社会
20-7	002	高等部	国語	普重複 1-3年	東洋館	くらしに役立つ国語
20-7	003	高等部	数学	普重複 1-3年	東洋館	くらしに役立つ数学
20-7	004	高等部	理科	普重複 1-3年	東洋館	くらしに役立つ理科
20-7	005	高等部	保健体育	普重複 1-3年	東洋館	くらしに役立つ保健体育
20-7	006	高等部	家庭	普重複 1-3年	東洋館	くらしに役立つ家庭
51-5	516	高等部	英語	普重複 1-3年	アルク	キクタンキッズ上級編
67-6	501	高等部	職業	普重複 1-3年	中央法規	「働く」の教科書15人の先輩とやりたい仕事を見つけよう!
69-2	505	高等部	社会	普重複 1-3年	帝国書院	みんなの地図帳
未定	A-361	高等部	国語	普重複 1-3年	未定	国語 3
2	C-721	高等部	音楽	普重複 1-3年	東書	音楽 ☆☆☆☆
181		高等部	現代の国語	普1-3 年 保理1年	東点	精選現代の国語

182	高等部	言語文化	普1-3年 保理2年	ライト	新編言語文化
216	高等部	論理国語	普2年	視覚障害者 支援総合セ ンター	精選 論理国語
182	高等部	文学国語	普3年	ライト	高等学校 標準文学国語
181	高等部	国語表現	普3年	東点	国語表現
182	高等部	古典探究	普2・3年	ライト	精選 古典探究 古文編
182	高等部	古典探究	普2・3年	ライト	精選 古典探究 漢文編
216	高等部	地理総合	普1-3年 保理3年	視覚障害者 支援総合セ ンター	地理総合
216	高等部	地理探究	普2年	視覚障害者 支援総合セ ンター	新詳地理探求
181	高等部	歴史総合	普2・3年 保理1年	東点	歴史総合 近代から現代へ
181	高等部	日本史探究	普2・3年	東点	詳説日本史
182	高等部	世界史探究	普2・3年	ライト	新世界史
216	高等部	地歴探究	普3年	日本ライトハ ウス点字情 報技術セン ター	新編 詳解地理B改訂版
182	高等部	公共	普1-3年 保理1年	ライト	高等学校 公共
216	高等部	倫理	普2・3年	視覚障害者 支援総合セ ンター	倫理
182	高等部	政治・経済	普2・3年	ライト	最新政治・経済
182	高等部	数学I	普1-3年 保理2年	ライト	新編 数学I
181	高等部	数学II	普2・3年	東点	NEXT 数学II
181	高等部	数学III	普3年	東点	NEXT 数学III
181	高等部	数学A	普2年	東点	新編 数学A
181	高等部	数学B	普3年	東点	NEXT 数学B
181	高等部	数学C	普3年	東点	NEXT 数学C
181	高等部	数学総合	普3年	東点	NEXT 数学I
217	高等部	科学と人間 生活	普1-3年 保理1年	日本点字図 書館	科学と人間生活
182	高等部	物理基礎	普2・3年	ライト	高等学校 物理基礎
182	高等部	物理	普3年	ライト	高等学校 物理
182	高等部	化学基礎	普2・3年 保理1年	ライト	高校化学基礎
182	高等部	化学	普3年	ライト	化学

181		高等部	生物基礎	普2・3年 保理1年	東点	生物基礎
181		高等部	生物	普3年	東点	高等学校 生物
217		高等部	理科総合	普3年	日本点字図書館	科学と人間生活 新訂版
181		高等部	保健	普1-3年 保理1・2年	東点	現代高等保健体育
182		高等部	音楽Ⅰ	普1-3年 普重複1-3年 保理1・3年	ライト	高校生の音楽1
182		高等部	音楽Ⅱ	普2・3年	ライト	高校生の音楽2
181		高等部	英語コミュニケーションⅠ	普1-3年 保理3年	東点	Amity English Communication I
181		高等部	英語コミュニケーションⅡ	普1-3年	東点	Amity English Communication II
182		高等部	英語コミュニケーションⅠ	普1-3年	ライト	CREATIVE English Communication I
182		高等部	英語コミュニケーションⅡ	普2・3年	ライト	CREATIVE English Communication II
182		高等部	英語コミュニケーションⅢ	普3年	ライト	CREATIVE English Communication III
217		高等部	論理・表現Ⅰ	普2・3年	日本点字図書館	be English Logic and Expression I Clear
217		高等部	論理・表現Ⅱ	普3年	日本点字図書館	be English Logic and Expression II Clear
182		高等部	家庭総合	普1・2年	ライト	高等学校 家庭総合 持続可能な未来をつくる
216		高等部	情報Ⅰ	普1年 保理1・2年	視覚障害者支援総合センター	最新情報Ⅰ
		高等部	理療科	2年	岡山ライトハウス	生活と疾病Ⅱ (臨床医学) 活字 点字 活字・デジセット 点字・デジセット UD版
		高等部	理療科	3年	岡山ライトハウス	臨床保健理療 (保健理療臨床論-東洋医学臨床論-) 活字 点字 活字・デジセット 点字・デジセット UD版
		高等部	理療科	1年	岡山ライトハウス	基礎理療学Ⅰ (東洋医学概論) 活字 点字 活字・デジセット 点字・デジセット UD版

		高等部 理療科		2年	岡山ライトハ ウス	疾病の成り立ちと予防Ⅱ (病理学概論) 活字 点字 活字・デージーセット 点字・デージーセット UD版
		高等部 理療科		3年	岡山ライトハ ウス	基礎理療学Ⅲ (理療理論) 活字 点字 活字・デージーセット 点字・デージーセット UD版
		高等部 理療科		3年	岡山ライトハ ウス	臨床理療学 (理療臨床論) 活字 点字 活字・デージーセット 点字・デージーセット UD版
		高等部 理療科		3年	岡山ライトハ ウス	医療と社会 活字 点字 活字・デージーセット UD版
		高等部 理療科		2年	東京ヘレン ケラー協会	生活と疾病ⅠA (リハビリテーション医学概論編) 活字 点字 活字・デージーセット 点字・デージーセット UD版
		高等部 理療科		2年	東京ヘレン ケラー協会	生活と疾病ⅠB (リハビリテーション医学基礎運動学編) 活字 点字 活字・デージーセット 点字・デージーセット UD版
		高等部 理療科		3年	東京ヘレン ケラー協会	地域理療と理療経営 活字 点字 活字・デージーセット 点字・デージーセット UD版
		高等部 理療科		1・2年	医道の日本 社	基礎理療学Ⅱ (新版経絡経穴概論) 活字
		高等部 理療科		1・2年	日本ライトハ ウス	基礎保健理療Ⅰ (東洋医学一般) 活字 点字 活字・デージーセット 点字・デージーセット UD版
		高等部 理療科		3年	日本ライトハ ウス	基礎保健理療Ⅱ (保健理療理論) 活字 点字 活字・デージーセット 点字・デージーセット UD版
		高等部 理療科		2年	日本ライトハ ウス	生活と疾病Ⅲ (臨床医学各論) 活字 点字 活字・デージーセット 点字・デージーセット UD版

		高等部 理療科		1・2年	日本ライトハ ウス	基礎理療学Ⅱ (新版経絡経穴概論) 点字 活字・デジージェット 点字・デジージェット UD版
		高等部 理療科		1・2年	日本ライトハ ウス	保健理療基礎実習 活字 点字 活字・デジージェット 点字・デジージェット UD版
		高等部 理療科		3年	日本ライトハ ウス	保健理療臨床実習 活字 点字 活字・デジージェット 点字・デジージェット UD版
		高等部 理療科		1・2年	日本ライトハ ウス	理療基礎実習 活字 点字 活字・デジージェット 点字・デジージェット UD版
		高等部 理療科		3年	日本ライトハ ウス	理療臨床実習 活字 点字 活字・デジージェット 点字・デジージェット UD版
		高等部 理療科		1-3年	桜雲会	触察解剖図 活字 点字
		高等部 理療科		2年	桜雲会	触察図譜2 病理学 活字 点字
		高等部 理療科		1年	桜雲会	疾病の成り立ちと予防Ⅰ (衛生・公衆衛生学) 活字 点字 活字・デジージェット 点字・デジージェット UD版
		高等部 理療科		1年	東京点字出 版所	解剖学 点字 活字・デジージェット 点字・デジージェット UD版
		高等部 理療科		1年	東京点字出 版所	生理学 点字 活字・デジージェット 点字・デジージェット UD版
		高等部 理療科		2年	東京点字出 版所	生活と疾病Ⅱ (臨床医学総論) 活字 点字 活字・デジージェット 点字・デジージェット UD版
		高等部 理療科		1年	医歯薬出版	解剖学 活字
		高等部 理療科		1年	医歯薬出版	生理学 活字

【聾学校】

発行者 コード	図書 コード	学部名	種目	学年	出版社名	書名
02-1	A07	小学部	図画工作	1-6年	岩崎書店	あそびの絵本クレヨンあそび

02-1	E03	小学部	国語	1-6年	岩崎書店	五味太郎のことばとかずの絵本ことばのあいうえお
02-1	E04	小学部	算数	1-6年	岩崎書店	五味太郎のことばとかずの絵本かずの絵本
06-1	J05	小学部	保健	1-6年	借成社	子どもの健康を考える絵本(5)こんなときどうするの？
06-2	O01	小学部	図画工作	1-6年	学研	あそびのおうさまBOOKぬって
06-2	O02	小学部	図画工作	1-6年	学研	あそびのおうさまBOOKはって
07-2	J04	小学部	保健	1-6年	金の星社	やさしいからだのえほん4むしばはどうしてできるの？
08-1	A01	小学部	国語	1-6年	くもん出版	もじ・ことば1はじめてのひらがな1集
08-1	A03	小学部	国語	1-6年	くもん出版	もじ・ことば3やさしいひらがな1集
08-1	A11	小学部	国語	1-6年	くもん出版	もじ・ことば11はじめてのかん字
08-1	B06	小学部	生活	1-6年	くもん出版	生活図鑑カードお店カード
08-1	B07	小学部	生活	1-6年	くもん出版	生活図鑑カード生活道具カード
08-1	C01	小学部	国語	1-6年	くもん出版	書きかたカード「ひらがな」
08-1	663	小学部	算数	1-6年	くもん出版	計算にぐーんと強くなる小学2年生
08-2	006	小学部	国語	1-6年	グランまま	ことばえほん
10-1	E01	小学部	道徳	1-6年	講談社	講談社の年齢で選ぶ知育絵本4・5・6さいのきもちをつたえることばのえほん
10-8	A03	小学部	保健	1-6年	合同出版	運動が得意になる43の基本レッスンイラスト版体育のコツ
10-8	B04	小学部	道徳	1-6年	合同出版	絵でわかるこどものせいかつずかん4おつきあいのきほん
10-10	A01	小学部	図画工作	1-6年	コクヨ	かおノート
11-4	A04	小学部	算数	1-6年	三省堂	三省堂こどもかずの絵じてん
11-4	A07	小学部	生活	1-6年	三省堂	こどもきせつのぎょうじ絵じてん第2版小型版
12-2	B06	小学部	算数	1-6年	小学館	21世紀幼稚園百科6かずあそび1・2・3
12-2	514	小学部	生活	1-6年	小学館	小学館の図鑑NEO動物DVDつき
17-1	001	小学部	図画工作	1-6年	チャイルド	ぬったりかいたりらくがきBOOK
20-2	001	小学部	音楽	1-6年	ドレミ楽譜	やさしいこどものうたとあそび
20-4	005	小学部	生活	3-6年	戸田デザイ	にっぽんちず絵本
20-5	A02	小学部	国語	1-6年	同成社	ゆっくり学ぶ子のための「こくご」2(改訂版)(かたかな・かん字の読み書き)
20-5	A03	小学部	国語	1-6年	同成社	ゆっくり学ぶ子のための「こくご」3(改訂版)(文章を読む、作文・詩を書く)
20-5	A04	小学部	国語	1-6年	同成社	ゆっくり学ぶ子のための国語4
20-5	B02	小学部	国語	1-6年	同成社	ゆっくり学ぶ子のための「こくご」入門編2(改訂版)(ひらがなの読み書き)
20-5	C02	小学部	算数	1-6年	同成社	ゆっくり学ぶ子のための「さんすう」2(1対1対応、1~5の数、5までのたし算)
20-5	C03	小学部	算数	1-6年	同成社	ゆっくり学ぶ子のための「さんすう」3(6~9のたし算、ひき算、位取り)
20-5	C05	小学部	算数	1-6年	同成社	ゆっくり学ぶ子のための「さんすう」5(3けたの数の計算、かけ算、わり算)
21-2	533	小学部	音楽	1-6年	ナツメ社	DVD+CDたのしい手あそびうた
27-1	C09	小学部	保健	1-6年	ひかりのく	こどものずかんMio9ひとのからだ
27-1	C10	小学部	生活	5-6年	ひかりのく	こどものずかんMio10たべもの
27-1	I04	小学部	生活	1-6年	ひかりのく	改訂新版体験を広げるこどものずかん4はなとやさい・くだもの
27-1	O12	小学部	音楽	1-6年	ひかりのく	手あそび指あそび歌あそびブック1
27-2	A01	小学部	生活	1-6年	評論社	スカーリーおじさんのはたらく人たち
27-2	B25	小学部	保健	1-6年	評論社	しかけ絵本の本棚からだのなかとそと
27-4	001	小学部	国語	1-6年	PHP	子どもの字がうまくなる練習ノート
28-1	M06	小学部	生活	3-6年	福音館	みちかなかがくシリーズ町たんけん
56-28	503	小学部	道徳	1-6年	カドカワ	せいかつ絵カードずかん
57-22	513	小学部	国語	1-6年	喜楽研	ゆっくりていねいに学びたい子のためのひらがなワーク
57-22	539	小学部	算数	1-6年	喜楽研	ゆっくりていねいに学べるどの子もわかる算数プリント1-1
57-22	541	小学部	算数	1-6年	喜楽研	ゆっくりていねいに学べるどの子もわかる算数プリント2-1
01-1	528	中学部	保健体育	1-3年	あかね書房	からだげんきになる本1けんこうをしる！4つのひみつ

02-2	A17	中学部	美術	1-3年	岩崎書店	あそびの絵本えのぐあそび
04-1	D02	中学部	数学	1-3年	絵本館	五味太郎の絵本かずのえほん1、2、3
06-1	L01	中学部	数学	1-3年	借成社	100かいだていえシリーズ100かいだてのいえ
06-1	X02	中学部	職業・家庭	1-3年	借成社	坂本廣子のひとりでクッキング(2)昼ごはんつくろう!
06-1	X01	中学部	職業・家庭	1-3年	借成社	坂本廣子のひとりでクッキング(1)朝ごはんつくろう!
06-2	508	中学部	理科	1-3年	学研	学研の頭脳開発身近な自然と理科が好きになるかがくのれんしゅうちょう
06-2	598	中学部	音楽	1-3年	学研	音楽がもっと好きになる本2いろいろな楽器を知る
06-2	N01	中学部	理科	1-3年	学研	ほんのおおきさほんのおおきさ動物園
07-2	551	中学部	社会	1-3年	金の星社	はじめてのちずえほんにほんちず
10-8	B04	中学部	国語	1-3年	小学館	絵でわかるこどものせいかつずかん 4おつきあいのきほん
10-11	A01	中学部	美術	1-3年	コクヨ	かおノート
11-1	C08	中学部	職業・家庭	1-3年	さえら	たのしい工作教室木のぞうけい教室
12-2	785	中学部	国語	1-3年	小学館	すらすら書ける作文マジック
12-2	525	中学部	国語	1-3年	小学館	小学館の子ども図鑑プレNEOたのしくあそぶまなぶここのずかん
12-2	531	中学部	社会	1-3年	小学館	小学館の子ども図鑑プレNEO楽しく遊ぶ学ぶにほんの図鑑
12-2	N01	中学部	美術	1-3年	小学館	あーとぶっくひらめき美術館第1館
17-1	001	中学部	美術	1-3年	チャイルド	ぬったりかいたりらくがきBOOK
17-1	563	中学部	保健体育	1-3年	チャイルド	チャイルドブックこども百科からだけんき!ずかん
20-2	513	中学部	音楽	1-3年	ドレミ楽譜	みんなでうたおうニュー・スクールソング
20-5	C05	中学部	数学	1-3年	同成社	ゆっくり学ぶ子のための「さんすう」5(3けたの数の計算、かけ算、わり算)
20-7	003	中学部	数学	1-3年	東洋館	くらしに役立つ数学
20-7	005	中学部	社会	1-3年	東洋館	くらしに役立つ社会
20-7	005	中学部	保健体育	1-3年	東洋館	くらしに役立つ保健体育
22-3	A01	中学部	国語	1-3年	日本教育研	ひとりだちするための国語
27-3	C05	中学部	数学	1-3年	ひさかた	スキップ絵本かずのえほん
58-10	502	中学部	音楽	1-3年	くおん出版	リズムカード
62-12	602	中学部	理科	1-3年	主婦の友	しぜんとかがくのはっけん! 366
62-13	512	中学部	英語	1-3年	新興出版社	ホントにわかる中1英語
67-3	554	中学部	国語	1-3年	汐文社	子どものための手話辞典
72-24	562	中学部	職業・家庭	1-3年	NHK出版	NHKノージーのひらめき工房レッツ! ひらめき工作ブック
76-16	530	中学部	英語	1-3年	パイインタ	世界えじてん
77-23	501	中学部	職業・家庭	1-3年	美術エデュ	図画工作ドリル
78-13	513	中学部	国語	1-3年	文理	わからないをわかるにかえる1中学国語1~3年(改訂版)
78-14	538	中学部	英語	1-3年	文理	できる!! がふえる1ドリル英語アルファベットと英単語
05-3	B06	高等部	道徳	重複1-3年	旺文社	学校では教えてくれない大切なこと(6)友だち関係(気持の伝え方)
06-1	X07	高等部	家庭	重複1-3年	借成社	坂本廣子のひとりでクッキング(7)おべんとをつくろう!
07-4	005	高等部	音楽	重複1-3年	教芸	5訂版歌はともだち
14-3	A04	高等部	保健体育	重複1-3年	育成会	自立生活ハンドブック4からだ!!げんき!?
20-7	001	高等部	社会	重複1-3年	東洋館	くらしに役立つ社会
20-7	002	高等部	国語	重複1-3年	東洋館	くらしに役立つ国語
20-7	004	高等部	理科	重複1-3年	東洋館	くらしに役立つ理科
22-3	A02	高等部	数学	重複1-3年	日本教育研	ひとりだちするための算数・数学
22-3	507	高等部	職業	重複1-3年	日本教育研	ひとりだちするための進路学習
28-1	N01	高等部	美術	重複1-3年	福音館	Do! 図鑑シリーズ工作図鑑

7		高等部	工業	産工2年	実教出版	工業材料技術
7		高等部	家庭(専門)	ライフ1年	実教出版	生活産業基礎
7		高等部	家庭(専門)	専ら2年	実教出版	ファッション造形
7		高等部	家庭(専門)	ライフ3年	実教出版	生活と福祉

【くわな特別支援学校】

発行者コード	図書コード	学部名	種目	学年	出版社名	書名
01-1	G04	小学部	保健	1年	あかね書房	からだのえほん4からだにもしもし
01-1	H01	小学部	道徳	4年	あかね書房	かばくん・くらしのえほん1かばくんのいちにち
01-1	545	小学部	道徳	1-6年	あかね書房	新えほんシリーズ2ごあいさつごあいさつ
02-1	548	小学部	図画工作	1-6年	岩崎書店	ゆびでスタンプかんたんおえかきブック
04-1	A09	小学部	図画工作	2年	絵本館	五味太郎の絵本9いろ
06-1	D01	小学部	道徳	3年	借成社	ノタンあそぼうよ(1)ノタンぶらんこのせて
06-1	F01	小学部	図画工作	3年	借成社	エンバリーおじさんの絵かきえほんしもんスタンプでかいてみよう
06-1	R01	小学部	道徳	2年	借成社	あかちゃんのあそびえほん(1)ごあいさつあそび
06-1	T03	小学部	図画工作	5年	借成社	エリック・カールの絵本(ぬりえ絵本)わたしだけのはらぺこあおむし
06-1	673	小学部	保健	1-6年	借成社	あかちゃんのあそびえほん(15)てあらいできるかな
06-2	G07	小学部	図画工作	1年	学研	あそびのおうさまBOOKはじめてぬるほん
06-2	G09	小学部	図画工作	6年	学研	あそびのおうさまBOOKどんどんぬるほん
10-3	B16	小学部	図画工作	1-6年	国土社	たのしい図画工作16ちぎり紙・きり紙・はり絵
10-4	B01	小学部	道徳	1年	こぐま社	こぐまちゃんえほん第1集こぐまちゃんおはよう
10-8	B01	小学部	道徳	6年	合同出版	絵でわかるこどものせいかつずかん1みのまわりのきほん
10-8	B04	小学部	道徳	1-6年	合同出版	絵でわかるこどものせいかつずかん4おつきあいのきほん
12-2	B11	小学部	保健	3年	小学館	21世紀幼稚園百科11からだのふしぎ
13-2	A05	小学部	道徳	5年	鈴木出版	知育えほんマークのずかん
14-4	535	小学部	保健	1-6年	成美堂出版	ちょうしんきつきからだずかん
17-1	001	小学部	図画工作	4年	チャイルド	ぬったりかいたりらくがきBOOK
27-1	C09	小学部	保健	6年	ひかりのく	こどものずかんMio9ひとのからだ
27-1	I09	小学部	保健	5年	ひかりのく	改訂新版体験を広げるこどものずかん9からだとけんこう
28-1	E13	小学部	保健	2年	福音館	かがくのとも絵本きゆうきゆうばこ新版
28-2	A01	小学部	保健	4年	婦人之友	よくみるよくきくよくする絵本たべものからだ
01-1	523	中学部	道徳	1-3年	あかね書房	マナーと敬語完全マスター！1学校のマナーと敬語
01-1	524	中学部	道徳	1-3年	あかね書房	マナーと敬語完全マスター！2家のマナーと敬語
02-1	A17	中学部	美術	1年	岩崎書店	あそびの絵本えのぐあそび
04-1	D02	中学部	数学	1-3年	絵本館	五味太郎の絵本かずのえほん1・2・3
06-1	O03	中学部	国語	1-3年	借成社	五味太郎・言葉図鑑(3)かざることば(A)
06-1	Z01	中学部	道徳	1年	借成社	子どものマナー図鑑(1)ふだんの生活のマナー
06-1	Z03	中学部	道徳	2年	借成社	子どものマナー図鑑(3)でかけるときのマナー
06-1	557	中学部	国語	1-3年	借成社	五味太郎・言葉図鑑(2)ようすのことば
06-1	598	中学部	道徳	3年	借成社	子どものマナー図鑑(2)食事のマナー
06-2	O01	中学部	美術	2年	学研	あそびのおうさまBOOKぬって
06-2	597	中学部	音楽	1年	学研	音楽をもっと好きになる本1歌や演奏を楽しむ
07-2	F01	中学部	職業・家庭	1-3年	金の星社	ひとりのできるもん！1たのしいたまご料理
07-2	F04	中学部	職業・家庭	2年	金の星社	ひとりのできるもん！4うれしいごはん、パン、めん料理
07-2	F05	中学部	職業・家庭	1年	金の星社	ひとりのできるもん！5すてきなおかし作り

08-1	G03	中学部	音楽	1-3年	くもん出版	CD付き楽器カード
08-1	657	中学部	社会	1年	くもん出版	社会にぐーんと強くなる小学3年生
08-1	658	中学部	社会	2年	くもん出版	社会にぐーんと強くなる小学4年生
08-1	731	中学部	社会	3年	くもん出版	社会にぐーんと強くなる小学5年生
08-1	732	中学部	社会	1-3年	くもん出版	社会にぐーんと強くなる小学6年生
10-1	001	中学部	理科	1-3年	講談社	米村でんじろうのDVDでわかるおもしろ実験！！
10-3	B14	中学部	美術	1-3年	国土社	たのしい図画工作14こすりだし・すりだし
10-4	G01	中学部	美術	1年	こぐま社	柳原良平のえほんかおかおどんなかお
10-8	A03	中学部	保健体育	2年	合同出版	運動が得意になる43の基本レッスンイラスト版体育のコツ
10-8	525	中学部	保健体育	1-3年	合同出版	イラスト版10歳からの性教育子どもとマスターする51の性のしくみと命のだいじ
12-2	B02	中学部	数学	1-3年	小学館	21世紀幼稚園百科2とけいとじかん
12-2	B06	中学部	数学	1-3年	小学館	21世紀幼稚園百科6かずあそび1・2・3
12-2	510	中学部	理科	1年	小学館	小学館の図鑑NEO野菜と果物
12-2	553	中学部	社会	1-3年	小学館	ドラえものの社会科おもしろ攻略日本の歴史15人
12-2	808	中学部	理科	1-3年	小学館	小学館の子ども図鑑プレNEO楽しく遊ぶ学ぶがまだある！ふしぎの図鑑
12-7	001	中学部	職業・家庭	3年	女子栄養大	新・こどもクッキング
12-10	A01	中学部	美術	3年	視覚デザイ	ハートアートシリーズ色のえほん
14-3	A05	中学部	職業・家庭	1-3年	育成会	自立生活ハンドブック5ほなべていどうぞめしあがれ
14-4	005	中学部	音楽	1-3年	成美堂出版	CDつき楽しく歌える英語のうた
14-4	546	中学部	保健体育	1-3年	成美堂出版	体幹力を上げるコアトレーニング
15-3	001	中学部	道徳	1-3年	草思社	みんなのためのルールブックあたりまえだけど、とても大切なこと
17-1	557	中学部	音楽	2年	チャイルド	ポケットブックスケロポンズのあそびうた同好会
20-1	E02	中学部	保健体育	3年	童心社	かこさとしからの本2たべものたび
20-4	O10	中学部	理科	2年	戸田デザイ	昆虫とあそぼう
20-5	A02	中学部	国語	1-3年	同成社	ゆっくり学ぶ子のための「こくご」2(改訂版)(かたかな・かん字の読み書き)
21-2	001	中学部	職業・家庭	1年	ナツメ社	子どもの生きる力を育てるせいかつの絵じてん
21-2	535	中学部	保健体育	1-3年	ナツメ社	発達の気になる子の学習・運動が楽しくなるビジョントレーニング
22-3	512	中学部	社会	1-3年	日本教育研	ひとりだちするための社会
28-1	K02	中学部	音楽	1-3年	福音館	日本傑作絵本シリーズみんなであそぶわらべうた
28-7	A06	中学部	保健体育	1年	福村出版	シリーズ生活を学ぶ6わたしたちのからだ
36-1	001	中学部	職業・家庭	1-3年	山と溪谷社	家庭科の教科書小学校低学年～高学年用
51-4	563	中学部	音楽	3年	アリス館	シリーズ音楽はともだち2日本の音日本の音楽
52-7	517	中学部	理科	3年	いかた社	100円ショップでわくわく科学実験
62-12	602	中学部	理科	1-3年	主婦の友	しぜんとかがくのほっけん！366
2	C-121	中学部	国語	1-3年	東書	こくご ☆
2	C-122	中学部	国語	1・2年	東書	こくご ☆☆
2	C-123	中学部	国語	3年	東書	こくご ☆☆☆
17	C-121	中学部	数学	1-3年	教出	さんすう ☆
17	C-122	中学部	数学	1・2年	教出	さんすう ☆☆(1)
17	C-123	中学部	数学	1・2年	教出	さんすう ☆☆(2)
17	C-124	中学部	数学	3年	教出	さんすう ☆☆☆
05-3	B06	高等部	道徳	職1年 社1年	旺文社	学校では教えてくれない大切なこと(6)友だち関係(気持の伝え方)
05-3	510	高等部	家庭	職2年	旺文社	学校では教えてくれない大切なこと(3)お金のこと
06-1	T05	高等部	美術	社3年	借成社	エリック・カールの絵本(ぬりえ絵本)ごちゃまぜカメレオン
06-1	X02	高等部	家庭	社3年	借成社	坂本廣子のひとりでクッキング(2)昼ごはんつくろう！
06-2	629	高等部	職業	職1・2 年	学研	なぜ僕らは働くのか

06-2	632	高等部	社会	社1年	学研	やさしくまるごと小学社会改訂版
06-2	680	高等部	理科	社1年	学研	やさしくまるごと小学理科改訂版
06-2	681	高等部	社会	職1年 社1年	学研	やさしくまるごと中学社会改訂版
06-4	512	高等部	家庭	職1年	開隆堂出版	共に生きる家庭科－自立を目指して
10-8	A01	高等部	家庭	社1・2 年	合同出版	子どもとマスターする49の生活技術イラスト版手のしごと
10-8	541	高等部	保健体育	職1年 社1・2 年	合同出版	イラスト版発達に遅れがある子どもと学ぶ性のはなし子どもとマスターする性のしくみ・いのちの大切さ
12-2	528	高等部	保健体育	社1・2 年	小学館	小学館の子ども図鑑プレNEO楽しく遊ぶ学ぶげんきの図鑑
12-2	817	高等部	家庭	社1・2 年	小学館	小学館の子ども図鑑プレNEO楽しく遊ぶ学ぶせいかつの図鑑
20-5	A03	高等部	国語	社1年	同成社	ゆっくり学ぶ子のための「こくご」3(改訂版)(文章を読む、作文・詩を書く)
20-5	C03	高等部	数学	社1年	同成社	ゆっくり学ぶ子のための「さんすう」3(6～9のたし算、ひき算、位取り)
20-7	001	高等部	社会	職1年	東洋館	くらしに役立つ社会
20-7	002	高等部	国語	職1年	東洋館	くらしに役立つ国語
20-7	003	高等部	数学	職1年	東洋館	くらしに役立つ数学
20-7	005	高等部	保健体育	職1年	東洋館	くらしに役立つ保健体育
20-7	006	高等部	家庭	職1年	東洋館	くらしに役立つ家庭
20-7	507	高等部	国語	職3年	東洋館	くらしに役立つワーク国語
20-7	508	高等部	数学	職3年	東洋館	くらしに役立つワーク数学
20-7	513	高等部	道徳	職1年 社1年	東洋館	くらしに役立つソーシャルスキル
22-3	A01	高等部	国語	職1年 社1年	日本教育研	ひとりだちするための国語
22-3	A02	高等部	数学	職1年 社1年	日本教育研	ひとりだちするための算数・数学
22-3	507	高等部	職業	職1年	日本教育研	ひとりだちするための進路学習
22-3	511	高等部	数学	職2年	日本教育研	ひとりだちするための算数・数学ワーク2時間編
62-20	503	高等部	理科	社1年	新学社	グラフィック理科資料集
62-43	501	高等部	職業	職2年	ジアース	知的障害・発達障害の人たちのための新・見てわかるビジネスマナー集

【特別支援学校西日野にじ学園】

発行者 コード	図書 コード	学部名	種目	学年	出版社名	書名
01-1	G04	小学部	保健	4年	あかね書房	からだのえほん4からだにもしもし
01-1	H01	小学部	生活	1-6年	あかね書房	かばくん・くらしのえほん1かばくんのいちにち
04-1	A09	小学部	図画工作	2年	絵本館	五味太郎の絵本9いろ
06-1	D01	小学部	道徳	1年	偕成社	ノンタンあそぼうよ(1)ノンタンがらんこのせて
06-1	F01	小学部	図画工作	4年	偕成社	エンバリーおじさんの絵かきえほんしもんスタンプでかいてみよう
06-1	O06	小学部	生活	6年	偕成社	五味太郎・言葉図鑑(6)くらしのことば
06-1	R01	小学部	生活	1年	偕成社	あかちゃんのあそびえほん(1)ごあいさつあそび
06-1	R04	小学部	保健	2年	偕成社	あかちゃんのあそびえほん(4)ひとりであんちできるかな
06-1	T03	小学部	図画工作	6年	偕成社	エリック・カールの絵本(ぬりえ絵本)わたしだけのほらぺこあおむし
06-1	T05	小学部	図画工作	1-6年	偕成社	エリック・カールの絵本(ぬりえ絵本)ごちゃまぜカメレオン
06-1	U01	小学部	保健	1-6年	偕成社	五味太郎の絵本わにさんどきっはいしゃさんどきっ
06-1	Y01	小学部	道徳	3年	偕成社	ともだちだいすき(2)おべんとうなあに?
06-1	566	小学部	保健	1年	偕成社	あかちゃんのあそびえほん(9)はみがきあそび
06-2	G07	小学部	図画工作	1年	学研	あそびのおうさまBOOKはじめてぬるほん
06-2	G08	小学部	図画工作	3年	学研	あそびのおうさまBOOKはじめてぬるほん
06-2	G09	小学部	図画工作	1-6年	学研	あそびのおうさまBOOKどんでんぬるほん

06-2	I01	小学部	保健	1-6年	学研	あそびのおうさまずかんからだ増補改訂
06-2	O01	小学部	図画工作	1-6年	学研	あそびのおうさまBOOKぬって
06-2	O02	小学部	図画工作	5年	学研	あそびのおうさまBOOKはって
07-2	530	小学部	音楽	1年	金の星社	音のでる絵本おとのでる♪あそびうたえほん
07-2	531	小学部	音楽	2年	金の星社	音のでる絵本おとのでる♪どうようえほん
07-2	541	小学部	道徳	6年	金の星社	いもとようこ世界の名作絵本3びきのこぶたーイギリス民話より
08-1	B01	小学部	生活	1-6年	くもん出版	生活図鑑カードたべものカード
08-1	B07	小学部	生活	3年	くもん出版	生活図鑑カード生活道具カード
10-2	A01	小学部	道徳	4年	好学社	レオ・レオニの絵本スイミー
10-8	B01	小学部	生活	5年	合同出版	絵でわかるこどものせいかつずかん1みのまわりのきほん
20-1	H01	小学部	道徳	5年	童心社	14ひきのシリーズ14ひきのあさごはん
20-1	681	小学部	保健	1-6年	童心社	うみとりくのからだのはなし
20-3	512	小学部	音楽	1-6年	東京書店	わくわく音あそびえほんみんなのおうたえほん
27-1	C12	小学部	生活	1-6年	ひかりのく	こどものずかんMio12きせつとしぜん
27-1	F01	小学部	音楽	1-6年	ひかりのく	改訂新版どうようえほん1
27-1	K09	小学部	生活	2年	ひかりのく	新装版KIDS2112たべものひやっか
27-1	001	小学部	音楽	1-6年	ひかりのく	たのしいあそびうたえほん
27-1	527	小学部	生活	4年	ひかりのく	も・や・し〜!
27-1	537	小学部	道徳	1-6年	ひかりのく	ゆっくのこんなときってなんていう?おそとであそぼう
27-3	A01	小学部	保健	3年	ひさかた	あかちゃんのための絵本はみがきしゅわしゅわ
28-1	H26	小学部	道徳	2年	福音館	こどものとも絵本おおきなかぶ
28-1	H56	小学部	道徳	1-6年	福音館	こどものとも絵本はじめてのおつかい
28-1	565	小学部	保健	5年	福音館	かがくのとも絵本からだのみなさん
30-2	511	小学部	音楽	4年	ポプラ	ふりふりたんたん音のでる楽器絵本8ミッキーの馬拉カス
30-2	652	小学部	音楽	3年	ポプラ	おととあそぼうシリーズ31おてほんのうたがながれるあそびうたえほん
55-19	506	小学部	保健	6年	大泉書店	だいいだいいどーこた?はじめての「からだ」と「性」のえほん
71-1	548	小学部	音楽	5年	永岡書店	きいてうたって24曲どうよううたのえほん
79-6	571	小学部	音楽	6年	ベネッセ	たまひよ楽器あそび絵本すてきなピアノえほんDX
82-14	501	小学部	道徳	1-6年	ミシマ社	はやくはやくっていわないで
01-1	A01	中学部	国語	1-3年	あかね書房	もじのえほんあいうえお
02-1	A17	中学部	美術	1年	岩崎書店	あそびの絵本えのぐあそび
02-1	A23	中学部	美術	1-3年	岩崎書店	あそびの絵本えかきあそび
02-1	E05	中学部	数学	1-3年	岩崎書店	五味太郎のことばとかずの絵本すうじの絵本
05-3	B02	中学部	道徳	2年	旺文社	学校では教えてくれない大切なこと(2)友だち関係(自分と仲良く)
05-3	B06	中学部	道徳	1-3年	旺文社	学校では教えてくれない大切なこと(6)友だち関係(気持ちの伝え方)
06-1	A04	中学部	数学	1-3年	偕成社	ことばをおぼえる本かず・かたち・いろあいうえお
06-1	J05	中学部	保健体育	3年	偕成社	子どもの健康を考える絵本(5)こんなときどうするの?
06-1	O05	中学部	国語	1-3年	偕成社	五味太郎・言葉図鑑(5)つなぎのことば
06-1	W12	中学部	道徳	1-3年	偕成社	木村裕一・しかけ絵本(12)げんきにごあいさつ
06-1	X01	中学部	職業・家庭	1-3年	偕成社	坂本廣子のひとりでクッキング(1)朝ごはんつくろう!
06-1	X02	中学部	職業・家庭	1-3年	偕成社	坂本廣子のひとりでクッキング(2)昼ごはんつくろう!
06-1	X07	中学部	職業・家庭	1-3年	偕成社	坂本廣子のひとりでクッキング(7)おべんとつくろう!
06-2	O01	中学部	美術	2年	学研	あそびのおうさまBOOKぬって
06-2	501	中学部	理科	1年	学研	はっけんずかんしよくぶつ
06-2	502	中学部	理科	1-3年	学研	はっけんずかんどうぶつ改訂版
06-2	635	中学部	社会	1年	学研	名人はっけん!まちたんけん(3)くらしをささえるひと
06-2	636	中学部	社会	1-3年	学研	名人はっけん!まちたんけん(4)まもるひと

06-2	705	中学部	社会	1-3年	学研	名人はっけん！まちたんけん2お店のひと
07-2	E01	中学部	保健体育	1年	金の星社	やさしいからだのえほん1からだのなかはどうなっているの？
07-2	F01	中学部	職業・家庭	3年	金の星社	ひとりのできるもん！1たのしいたまご料理
07-2	K01	中学部	職業・家庭	1年	金の星社	げんきをつくる食育えほん1たべるのだいすき！
07-2	601	中学部	道徳	3年	金の星社	おもいやりの絵本みんなのきもちがわかるかな？
07-5	A02	中学部	職業・家庭	2年	教育画劇	つくってたべよう！お料理マジック2
08-1	G03	中学部	音楽	2年	くもん出版	CD付き楽器カード
10-3	544	中学部	社会	1-3年	国土社	ルールとマナーを学ぶ子ども生活図鑑(3)地域・社会生活編
10-5	C02	中学部	数学	1-3年	小峰書店	くまたんのはじめてシリーズおいしいおいしい1・2・3
10-5	001	中学部	美術	1-3年	小峰書店	リサイクル工作ずかん
10-8	B04	中学部	道徳	1-3年	合同出版	絵でわかるこどものせいかつずかん4おつきあいのきほん
11-1	C01	中学部	美術	3年	さえら	たのしい工作教室たのしいこうさくきょうしつ1
12-2	B02	中学部	数学	1-3年	小学館	21世紀幼稚園百科2とけいとじかん
15-3	001	中学部	道徳	1-3年	草思社	みんなのためのルールブックあたりまえだけど、とても大切なこと
17-1	535	中学部	理科	3年	チャイルド	チャイルドブックこども百科ふしぎ、ふしぎ！かがくあそび図鑑
20-1	E02	中学部	保健体育	1-3年	童心社	かこさとしからだの本2たべものたび
20-2	001	中学部	音楽	1-3年	ドレミ楽譜	やさしいこどものうたとあそび
22-3	A02	中学部	数学	1-3年	日本教育研	ひとりだちするための算数・数学
25-1	001	中学部	美術	1-3年	のら書店	はじめてのこうさくあそび
27-1	C09	中学部	保健体育	2年	ひかりのく	こどものずかんMio9ひとのからだ
27-1	F02	中学部	音楽	3年	ひかりのく	改訂新版どうようえほん2
27-1	I09	中学部	保健体育	1-3年	ひかりのく	改訂新版体験を広げるこどものずかん9からだとけんこう
27-1	001	中学部	音楽	1-3年	ひかりのく	たのしいあそびうたえほん
27-1	012	中学部	音楽	1年	ひかりのく	手あそび指あそび歌あそびブック1
27-2	B25	中学部	保健体育	1-3年	評論社	しかけ絵本の本棚からだのなかとそと
28-8	002	中学部	道徳	1年	フレーベル	たいせつなこと
29-1	B02	中学部	社会	2年	平凡社	新版はじめましてにほんちず
29-1	502	中学部	社会	3年	平凡社	新版はじめましてせかいちず
30-2	591	中学部	音楽	1-3年	ポプラ	ケロボンズとエピカニクスでおどっちゃお！
52-4	505	中学部	理科	2年	教養池田	親子で楽しめる！なぜ？どうして？理科のふしぎ
52-7	501	中学部	理科	1-3年	いかだ社	遊ボックス科学で遊ぼおもしろ実験ランド
52-7	517	中学部	理科	1-3年	いかだ社	100円ショップでわくわく科学実験
2	C-722	高等部	音楽	1-3年	東書	音楽 ☆☆☆☆☆
05-3	B06	高等部	道徳	1-3年	旺文社	学校では教えてくれない大切なこと(6)友だち関係(気持ちの伝え方)
07-2	F04	高等部	家庭	1-3年	金の星社	ひとりのできるもん！4うれしいごはん、パン、めん料理
07-2	F05	高等部	家庭	1-3年	金の星社	ひとりのできるもん！5すてきなおかし作り
07-2	531	高等部	音楽	1-3年	金の星社	音のでる絵本おとのでるりどうようえほん
10-1	574	高等部	道徳	1-3年	講談社	だいじょうぶだいじょうぶ
11-1	D07	高等部	理科	1-3年	さえら	母と子の手づくり教室母と子の園芸教室野菜をつくろう
14-3	A04	高等部	保健体育	1-3年	育成会	自立生活ハンドブック4からだ！！げんき！？
14-3	A05	高等部	家庭	1-3年	育成会	自立生活ハンドブック5ぼなべていどうぞめしあがれ
14-4	545	高等部	家庭	1-3年	成美堂出版	いちばんわかりやすい家事のきほん大事典
16-4	A01	高等部	国語	1-3年	太郎次郎社	漢字がたのしくなる本シリーズ漢字がたのしくなる本ワーク1基本漢字あそび
16-4	A02	高等部	国語	1-3年	太郎次郎社	漢字がたのしくなる本シリーズ漢字がたのしくなる本ワーク2あわせ漢字あそび
16-4	A03	高等部	国語	1-3年	太郎次郎社	漢字がたのしくなる本シリーズ漢字がたのしくなる本ワーク3部首あそび
20-7	001	高等部	社会	1-3年	東洋館	くらしに役立つ社会

20-7	002	高等部	国語	1-3年	東洋館	くらしに役立つ国語
20-7	003	高等部	数学	1-3年	東洋館	くらしに役立つ数学
20-7	004	高等部	理科	1-3年	東洋館	くらしに役立つ理科
20-7	005	高等部	保健体育	1-3年	東洋館	くらしに役立つ保健体育
20-7	006	高等部	家庭	1-3年	東洋館	くらしに役立つ家庭
22-3	A01	高等部	国語	1-3年	日本教育研	ひとりだちするための国語
22-3	A02	高等部	数学	1-3年	日本教育研	ひとりだちするための算数・数学
22-3	505	高等部	職業	1-3年	日本教育研	ひとりだちするためのビジネスマナー&コミュニケーション
22-3	507	高等部	職業	1-3年	日本教育研	ひとりだちするための進路学習
22-3	508	高等部	家庭	1-3年	日本教育研	ひとりだちするための調理学習
22-3	512	高等部	社会	1-3年	日本教育研	ひとりだちするための社会
30-2	600	高等部	道徳	1-3年	ポプラ	答えのない道徳の問題どう解く？
62-43	501	高等部	職業	1-3年	ジアース	知的障害・発達障害の人たちのための新・見てわかるビジネスマナー集
62-43	506	高等部	職業	1-3年	ジアース	知的障害・発達障害の人たちのための見てわかる社会生活ガイド集
72-31	536	高等部	道徳	1-3年	日本図書	おやくそくえほんはじめての「よのなかルールブック」

【稲葉特別支援学校】

発行者コード	図書コード	学部名	種目	学年	出版社名	書名
01-1	G04	小学部	保健	3年 重複3年	あかね書房	からだのえほん4からだにもしもし
06-1	D01	小学部	道徳	1年 重複1年	信成社	ノタンあそぼうよ(1)ノタンぶらんこのせて
06-1	D08	小学部	保健	1年 重複1年	信成社	ノタンあそぼうよ(8)ノタンあわぶくぶくぶぶ
06-1	E01	小学部	道徳	1-6年 重複1-6年	信成社	「おれたち、ともだち！」絵本ともだちや
06-2	I01	小学部	保健	2年 重複2年	学研	あそびのおうさまずかんからだ増補改訂
07-2	E01	小学部	保健	3-6年 重複3-6年	金の星社	やさしいからだのえほん1からだのなかはどうなっているの？
07-2	J04	小学部	保健	3-6年 重複3-6年	金の星社	やさしいからだのえほん4むしばはどうしてできるの？
10-1	E01	小学部	道徳	1-6年 重複1-6年	講談社	講談社の年齢で選ぶ知育絵本4・5・6さいのきもちをつたえることばのえほん
10-2	A01	小学部	道徳	6年 重複6年	好学社	レオ・レオニの絵本スイミー
10-4	F02	小学部	道徳	4年 重複4年	こぐま社	馬場のぼるのえほん11びきのねこ
12-2	B11	小学部	保健	5年 重複5年	小学館	21世紀幼稚園百科11からだのふしぎ
20-1	H01	小学部	道徳	5年 重複5年	童心社	14ひきのシリーズ14ひきのあさごほん
20-1	H02	小学部	道徳	1-6年 重複1-6年	童心社	14ひきのシリーズ14ひきのびくにつく
27-1	C09	小学部	保健	4年 重複4年	ひかりのく	こどものずかんMio9ひとのからだ

27-3	D02	小学部	道徳	2年 重複2年	ひさかた	どうぞのいす
28-1	E13	小学部	保健	6年 重複6年	福音館	かがくのとも絵本きゆうきゆうばこ新版
28-1	H26	小学部	道徳	3年 重複3年	福音館	こどものとも絵本おおきなかぶ
01-1	528	中学部	保健体育	1年 重複1年	あかね書房	からだげんきになる本1けんこうをする！4つのひみつ
01-1	529	中学部	保健体育	2年 重複2年	あかね書房	からだげんきになる本2けんこうをつくる！4つのヒント
02-1	C04	中学部	理科	2年 重複2年	岩崎書店	かいかたそだてかたずかん4やさいのうえかたそだてかた
06-1	Q03	中学部	社会	1年 重複1年	借成社	子どもの生活(3)マナーをきちんとおぼえよう！
06-1	Q06	中学部	理科	1-3年 重複1-3年	借成社	子どもの生活(6)じょうぶなからだになれるよ！
06-1	Z01	中学部	社会	2年 重複2年	借成社	子どものマナー図鑑(1)ふだんの生活のマナー
06-1	Z03	中学部	社会	3年 重複3年	借成社	子どものマナー図鑑(3)でかけるときのマナー
06-4	001	中学部	職業・家庭	1年 重複1年	開隆堂出版	職業・家庭たのしい職業科わたしの夢につながる
06-4	002	中学部	職業・家庭	1年 重複1年	開隆堂出版	職業・家庭たのしい家庭科わたしのくらしに生かす
07-2	F01	中学部	職業・家庭	1-3年 重複1-3年	金の星社	ひとりできるもん！1たのしいたまご料理
07-2	F04	中学部	職業・家庭	2年 重複2年	金の星社	ひとりできるもん！4うれしいごはん、パン、めん料理
07-2	K01	中学部	職業・家庭	1年 重複1年	金の星社	げんきをつくる食育えほん1たべるのだいすき！
07-2	F06	中学部	職業・家庭	3年 重複3年	金の星社	ひとりできるもん！6だいすきおやつ作り
10-1	668	中学部	理科	1-3年 重複1-3年	講談社	絵本はたらく細胞ばいきんvs.白血球たちの大血戦！
10-8	B04	中学部	道徳	2年 重複2年	合同出版	絵でわかるこどものせいかつずかん4おつきあいのきほん
15-3	001	中学部	道徳	3年 重複3年	草思社	みんなのためのルールブックあたりまえだけど、とても大切なこと
20-1	L02	中学部	道徳	1年 重複1年	童心社	ピーマン村の絵本たちおおきくなるっていうことは
27-1	104	中学部	理科	1年 重複1年	ひかりのく	改訂新版体験を広げるこどものずかん4はなとやさい・くだもの
27-1	109	中学部	理科	3年 重複3年	ひかりのく	改訂新版体験を広げるこどものずかん9からだけんこう
2	C-123	中学部	国語	1・2年 重複1・2年	東書	こくご ☆☆☆

2	C-123	中学部	音楽	3年 重複3年	東書	おんがく ☆☆☆
17	C-124	中学部	数学	1・2年 重複1・2年	教出	さんすう ☆☆☆
02-1	E04	高等部	数学	3年 重複3年	岩崎書店	五味太郎のことばとかずの絵本かずの絵本
06-1	O10	高等部	国語	3年 重複3年	信成社	五味太郎・言葉図鑑(10)なまえのことば
06-1	X01	高等部	家庭	1年 重複1年	信成社	坂本廣子のひとりでクッキング(1)朝ごはんつくろう!
06-1	X02	高等部	家庭	2年 重複2年	信成社	坂本廣子のひとりでクッキング(2)昼ごはんつくろう!
06-1	X07	高等部	家庭	3年 重複3年	信成社	坂本廣子のひとりでクッキング(7)おべんとうつくろう!
07-4	005	高等部	音楽	3年 重複3年	教芸	5訂版歌はともだち
14-3	A04	高等部	保健体育	1-3年 重複1-3年	育成会	自立生活ハンドブック4からだ!!げんき!?
20-5	A02	高等部	国語	3年 重複3年	同成社	ゆっくり学ぶ子のための「こくご」2(改訂版)(かたかな・かん字の読み書き)
20-5	C04	高等部	数学	3年 重複3年	同成社	ゆっくり学ぶ子のための「さんすう」4(改訂版)(くり上がり、くり下がり、2けたの数の計算)
20-7	003	高等部	数学	3年 重複3年	東洋館	くらしに役立つ数学
20-7	004	高等部	理科	1-3年 重複1-3年	東洋館	くらしに役立つ理科
22-3	A01	高等部	国語	3年 重複3年	日本教育研	ひとりだちするための国語
22-3	505	高等部	道徳	1-3年 重複1-3年	日本教育研	ひとりだちするためのビジネスマナー&コミュニケーション
22-3	507	高等部	職業	1-3年 重複1-3年	日本教育研	ひとりだちするための進路学習
22-3	512	高等部	社会	1-3年 重複1-3年	日本教育研	ひとりだちするための社会
2	C-722	高等部	国語	1・2年 重複1・2年	東書	国語 ☆☆☆☆☆
17	C-722	高等部	数学	1・2年 重複1・2年	教出	数学 ☆☆☆☆☆
2	C-722	高等部	音楽	1年 重複1年	東書	音楽 ☆☆☆☆☆
116	703	高等部	美術	1年 重複1年	日文	美術1 美術との出会い
116	803	高等部	美術	2・3年 重複2・3年	日文	美術2・3上 学びの実感と広がり
116	804	高等部	美術	2・3年 重複2・3年	日文	美術2・3下 学びの実感と広がり

【松阪あゆみ特別支援学校】

発行者コード	図書コード	学部名	種目	学年	出版社名	書名
01-1	G04	小学部	保健	5・6年	あかね書房	からだのえほん4からだにもしもし
01-1	H01	小学部	道徳	3年	あかね書房	かばくん・くらしのえほん1かばくんのいちにち
06-1	Q03	小学部	道徳	5年	借成社	子どもの生活(3)マナーをきちんとおぼえよう!
06-1	R01	小学部	道徳	1年	借成社	あかちゃんのおそびえほん(1)ごあいさつあそび
07-2	E01	小学部	保健	3・4年	金の星社	やさしいからだのえほん1からだのなかはどうなっているの?
10-4	C01	小学部	道徳	4年	こぐま社	ぶうとびよんのえほんおんなじおんなじ
10-4	G01	小学部	道徳	2年	こぐま社	柳原良平のえほんかおかおどんなかお
27-1	003	小学部	道徳	6年	ひかりのく	マナーやルールがどんどんわかる!新装改訂版みぢかなマーク
27-3	A01	小学部	保健	1・2年	ひさかた	あかちゃんのための絵本はみがきしゅわしゅわ
05-3	B02	中学部	道徳	1-3年	旺文社	学校では教えてくれない大切なこと(2)友だち関係(自分と仲良く)
06-1	Z03	中学部	社会	1-3年	借成社	子どものマナー図鑑(3)でかけるときのマナー
06-2	514	中学部	理科	1-3年	学研	学研の図鑑LIVE(ライブ)植物
06-2	581	中学部	理科	1-3年	学研	ビジュアル理科事典
06-4	002	中学部	職業・家庭	1-3年	開隆堂出版	職業・家庭たのしい家庭科わたしのくらしに生かす
28-1	M06	中学部	社会	1-3年	福音館	みぢかなかがシリーズ町たんけん
05-3	B06	高学部	道徳	1-3年	旺文社	学校では教えてくれない大切なこと(6)友だち関係(気持の伝え方)
10-1	654	高学部	保健体育	1-3年	講談社	講談社の動く図鑑MOVE人体のふしぎ新訂版
20-7	002	高学部	国語	1-3年	東洋館	くらしに役立つ国語
20-7	003	高学部	数学	1-3年	東洋館	くらしに役立つ数学
20-7	005	高学部	保健体育	1-3年	東洋館	くらしに役立つ保健体育
20-7	006	高学部	家庭	1-3年	東洋館	くらしに役立つ家庭
20-7	510	高学部	音楽	1-3年	東洋館	くらしに役立つ音楽
22-3	507	高学部	職業	1-3年	日本教育研	ひとりだちするための進路学習

【特別支援学校玉城わかば学園】

発行者コード	図書コード	学部名	種目	学年	出版社名	書名
01-1	B02	小学部	算数	4年	あかね書房	あかねえほんシリーズかたちのえほんまる・さんかく・しかくさん
01-1	G04	小学部	保健	6年	あかね書房	からだのえほん4からだにもしもし
01-1	H01	小学部	道徳	3年	あかね書房	かばくん・くらしのえほん1かばくんのいちにち
02-1	A07	小学部	図画工作	5年	岩崎書店	あそびの絵本クレヨンあそび
02-1	A17	小学部	図画工作	6年	岩崎書店	あそびの絵本えのぐあそび
06-1	D08	小学部	保健	1年	借成社	ノタンあそぼうよ(8)ノタンあわぶくぶくぶぶ
06-1	F01	小学部	図画工作	3年	借成社	エンバリーおじさんの絵かきえほんしもんスタンプでかいてみよう
06-1	L01	小学部	算数	5年	借成社	100かいたてのいえシリーズ100かいたてのいえ
06-1	Q03	小学部	道徳	5年	借成社	子どもの生活(3)マナーをきちんとおぼえよう!
06-1	R01	小学部	道徳	1年	借成社	あかちゃんのおそびえほん(1)ごあいさつあそび
06-1	R02	小学部	国語	1年	借成社	あかちゃんのおそびえほん(2)いないいないばああそび
06-1	R04	小学部	保健	2年	借成社	あかちゃんのおそびえほん(4)ひとりであそぶことができるかな
06-1	T01	小学部	国語	4年	借成社	エリック・カールの絵本はらぺこあおむし
06-1	T06	小学部	国語	6年	借成社	エリック・カールの絵本月ようびはなにたべる?ーアメリカのわらべうた
06-1	Y01	小学部	国語	5年	借成社	どもだちだいすき(2)おべんとうなあに?
06-2	G07	小学部	図画工作	2年	学研	あそびのおうさまBOOKはじめてぬるほん
07-2	E01	小学部	保健	4年	金の星社	やさしいからだのえほん1からだのなかはどうなっているの?
07-2	F05	小学部	生活	6年	金の星社	ひとりのできるもん!5すてきなおかし作り

07-2	J04	小学部	保健	5年	金の星社	やさしいからだのえほん4むしばはどうしてできるの？
08-1	B01	小学部	生活	1年	くもん出版	生活図鑑カードたべものカード
08-1	B07	小学部	生活	3年	くもん出版	生活図鑑カード生活道具カード
08-1	E01	小学部	算数	3年	くもん出版	はとのクルックのとけいえほん
08-2	001	小学部	生活	2年	グランまま	ぼくとわたしのせいかつえほん
10-4	C01	小学部	道徳	4年	こぐま社	ふうとびよんのえほんおんなじおんなじ
10-4	G01	小学部	道徳	2年	こぐま社	柳原良平のえほんかおかおどんなかお
10-5	C02	小学部	算数	1年	小峰書店	くまたんのはじめてシリーズおいしいおいしい1・2・3
20-4	002	小学部	算数	6年	戸田デザイ	1から100までのえほん
20-5	A01	小学部	国語	5年	同成社	ゆつくり学ぶ子のための「こくご」1(改訂版)(ひらがなのことば・文・文章の読み)
20-5	A02	小学部	国語	6年	同成社	ゆつくり学ぶ子のための「こくご」2(改訂版)(かたかな・かん字の読み書き)
20-5	C01	小学部	算数	5年	同成社	ゆつくり学ぶ子のための「さんすう」1(量概念の基礎、比較、なかま集め)
20-5	C02	小学部	算数	6年	同成社	ゆつくり学ぶ子のための「さんすう」2(1対1対応、1～5までの数、5までのたし算)
27-1	C10	小学部	生活	4年	ひかりのく	こどものずかんMio10たべもの
27-1	K09	小学部	生活	5年	ひかりのく	新装版KIDS2112たべものひやっか
27-1	003	小学部	道徳	6年	ひかりのく	マナーやルールがどどんわかる！新装改訂版みぢかなマーク
27-3	A01	小学部	保健	3年	ひさかた	あかちゃんのための絵本はみがきしゅわしゅわ
27-3	C05	小学部	算数	2年	ひさかた	スキンシップ絵本かずのえほん
28-1	H13	小学部	国語	3年	福音館	こどものとも絵本ぞうくんのさんぼ
30-2	A08	小学部	図画工作	4年	ポプラ	あそびのひろば8らくがきあそび
30-2	J01	小学部	図画工作	1年	ポプラ	クーとマーのおぼえるえほん1ぼくのいるなあに
40-3	001	小学部	国語	2年	リーブル	あっちゃんあがつたべものあいうえお
06-1	Z03	中学部	社会	1-3年	偕成社	子どものマナー図鑑(3)でかけるときのマナー
12-2	523	中学部	理科	1-3年	小学館	小学館の子ども図鑑プレNEOはるなつあきふゆ楽しく遊ぶが学がきせつの図鑑
2	C-121	中学部	国語	1-3年	東書	こくご ☆
2	C-122	中学部	国語	1-3年	東書	こくご ☆☆
2	C-123	中学部	国語	1-3年	東書	こくご ☆☆☆
17	C-121	中学部	数学	1-3年	教出	さんすう ☆
17	C-122	中学部	数学	1-3年	教出	さんすう ☆☆(1)
17	C-123	中学部	数学	1-3年	教出	さんすう ☆☆(2)
17	C-124	中学部	数学	1-3年	教出	さんすう ☆☆☆
02-1	E03	高等部	国語 (Iコース)	1-3年	岩崎書店	五味太郎のことばとかずの絵本ことばのあいうえお
02-1	E04	高等部	数学 (Iコース)	1-3年	岩崎書店	五味太郎のことばとかずの絵本かずの絵本
07-4	525	高等部	音楽	1-3年	教芸	6訂版歌はともだち
07-5	A02	高等部	家庭 (Iコース)	1-3年	教育画劇	つくってたべよう！お料理マジック2
11-4	538	高等部	道徳	1-3年	三省堂	こどもマナーとけいご絵じてん
20-5	C03	高等部	数学 (Iコース)	1-3年	同成社	ゆつくり学ぶ子のための「さんすう」3(6～9のたし算、ひき算、位取り)
20-7	001	高等部	社会 (IIコース)	1-3年	東洋館	くらしに役立つ社会
20-7	002	高等部	国語 (IIコース)	1-3年	東洋館	くらしに役立つ国語
20-7	003	高等部	数学 (IIコース)	1-3年	東洋館	くらしに役立つ数学
20-7	004	高等部	理科 (IIコース)	1-3年	東洋館	くらしに役立つ理科
20-7	005	高等部	保健体育 (IIコース)	1-3年	東洋館	くらしに役立つ保健体育

20-7	006	高等部	家庭 (IIコース)	1-3年	東洋館	くらしに役立つ家庭
22-3	507	高等部	職業	1-3年	日本教育研	ひとりだちするための進路学習
27-1	104	高等部	理科 (Iコース)	1-3年	ひかりのく	改訂新版体験を広げるこどものずかん4はなとやさいくだもの
27-1	109	高等部	保健体育 (Iコース)	1-3年	ひかりのく	改訂新版体験を広げるこどものずかん9からだとけんこう
62-56	501	高等部	社会 (Iコース)	1-3年	JTB	るるぶ地図でよくわかる都道府県大百科

【杉の子特別支援学校石薬師分校】

発行者 コード	図書 コード	学部名	種目	学年	出版社名	書名
01-1	548	中学部	社会	1-3年	あかね書房	世界の国旗・クイズ図鑑
02-1	538	中学部	社会	2年	岩崎書店	どこにいる？だれがいる？さがせ！日本の歴史
02-1	541	中学部	数学	1-3年	岩崎書店	すくすく脳育て！かたちをはめこむまるさんかくしかく
05-3	B02	中学部	道徳	3年	旺文社	学校では教えてくれない大切なこと(2)友だち関係(自分と仲良く)
06-1	F01	中学部	美術	1年	借成社	エンバリーおじさんの絵かきえほんしもんスタンプでかいてみよう
06-1	T06	中学部	国語	1-3年	借成社	エリック・カールの絵本月ようびはなにたべる？アメリカのわらべうた
06-1	Z01	中学部	道徳	1年	借成社	子どものマナー図鑑(1)ふだんの生活のマナー
06-1	631	中学部	社会	3年	借成社	きみが考える・世の中のしくみ(1)政治ってなんだろう？
06-2	598	中学部	音楽	1-3年	学研	音楽がもっと好きになる本2いろいろな楽器を知る
06-2	709	中学部	理科	1-3年	学研	実験おもしろ大百科理科がとくになる！
07-2	598	中学部	美術	3年	金の星社	超ふしぎ体験！立体トリックアート工作キットブック3
08-2	006	中学部	国語	1-3年	グランまま	ことばえほん
10-1	001	中学部	理科	1年	講談社	米村でんじろうのDVDでわかるおもしろ実験！！
10-1	521	中学部	理科	3年	講談社	講談社の動く図鑑ワンダーMOVE大自然のふしぎ
10-2	513	中学部	道徳	1-3年	好学社	あいさつできるよ
10-3	B14	中学部	美術	2年	国土社	たのしい図画工作14こすりだし・すりだし
10-3	B16	中学部	美術	1-3年	国土社	たのしい図画工作16ちぎり紙・きり紙・はり絵
10-8	534	中学部	道徳	2年	合同出版	子どもとマスターする49の敬語イラスト版気持ち伝わる言葉の使い方
10-8	564	中学部	道徳	1-3年	合同出版	絵でわかるこどものせいかつずかん堅牢保存版4おつきあいのきほん
11-1	D07	中学部	理科	2年	さえら	母と子の手づくり教室母と子の園芸教室野菜をつくろう
14-4	005	中学部	音楽	1-3年	成美堂出版	CDつき楽しく歌える英語のうた
20-4	002	中学部	数学	1-3年	戸田デザイ	1から100までのえほん
20-5	A03	中学部	国語	1-3年	同成社	ゆつくり学ぶ子のための「こくご」3(改訂版)(文章を読む、作文・詩を書く)
20-5	C03	中学部	数学	1-3年	同成社	ゆつくり学ぶ子のための「さんすう」3(6~9のたし算、ひき算、位取り)
22-3	A01	中学部	国語	1-3年	日本教育研	ひとりだちするための国語
22-3	A02	中学部	数学	1-3年	日本教育研	ひとりだちするための算数・数学
28-1	M06	中学部	社会	1年	福音館	みぢかなかがくシリーズ町たんけん
2	C-122	中学部	国語	1-3年	東書	こくご ☆☆
2	C-123	中学部	国語	1-3年	東書	こくご ☆☆☆
2	C-123	中学部	音楽	1-3年	東書	おんがく ☆☆☆
17	C-122	中学部	数学	1-3年	教出	さんすう ☆☆(1)
17	C-123	中学部	数学	1-3年	教出	さんすう ☆☆(2)
17	C-124	中学部	数学	1-3年	教出	さんすう ☆☆☆
05-3	B02	高等部	道徳	1-3年 重複1-3年	旺文社	学校では教えてくれない大切なこと(2)友だち関係(自分と仲良く)
05-3	B06	高等部	道徳	1-3年 重複1-3年	旺文社	学校では教えてくれない大切なこと(6)友だち関係(気持ちの伝え方)

06-2	600	高等部	家庭	1-3年 重複1-3年	学研	改訂版家庭科の基本
06-4	001	高等部	職業	1-3年 重複1-3年	開隆堂出版	職業・家庭たのしい職業科わたしの夢につながる
14-3	A04	高等部	保健体育	1-3年 重複1-3年	育成会	自立生活ハンドブック4からだ！！げんき！？
14-3	515	高等部	社会	1-3年 重複1-3年	育成会	あたらしいほうりつの本(2018)
14-4	557	高等部	理科	1-3年 重複1-3年	成美堂出版	やさしくわかる小学生の理科図鑑
20-5	A01	高等部	国語	1-3年 重複1-3年	同成社	ゆっくり学ぶ子のための「こくご」1(改訂版)(ひらがなのことば・文・文章の読み)
20-5	A02	高等部	国語	1-3年 重複1-3年	同成社	ゆっくり学ぶ子のための「こくご」2(改訂版)(かたかな・かん字の読み書き)
20-5	C01	高等部	数学	1-3年 重複1-3年	同成社	ゆっくり学ぶ子のための「さんすう」1(量概念の基礎、比較、なかま集め)
20-5	C03	高等部	数学	1-3年 重複1-3年	同成社	ゆっくり学ぶ子のための「さんすう」3(6~9のたし算、ひき算、位取り)
20-7	001	高等部	社会	1-3年 重複1-3年	東洋館	くらしに役立つ社会
20-7	002	高等部	国語	1-3年 重複1-3年	東洋館	くらしに役立つ国語
20-7	003	高等部	数学	1-3年 重複1-3年	東洋館	くらしに役立つ数学
20-7	004	高等部	理科	1-3年 重複1-3年	東洋館	くらしに役立つ理科
20-7	006	高等部	家庭	1-3年 重複1-3年	東洋館	くらしに役立つ家庭
22-3	A01	高等部	国語	1-3年 重複1-3年	日本教育研	ひとりだちするための国語
22-3	A02	高等部	数学	1-3年 重複1-3年	日本教育研	ひとりだちするための算数・数学
22-3	507	高等部	職業	1-3年 重複1-3年	日本教育研	ひとりだちするための進路学習
2	C-123	高等部	国語	1-3年 重複1-3年	東書	こくご ☆☆☆
2	C-721	高等部	国語	1-3年 重複1-3年	東書	国語 ☆☆☆☆
2	C-721	高等部	音楽	1-3年 重複1-3年	東書	音楽 ☆☆☆☆
17	C-124	高等部	数学	1-3年 重複1-3年	教出	さんすう ☆☆☆
17	C-721	高等部	数学	1-3年 重複1-3年	教出	数学 ☆☆☆☆
17	C-722	高等部	数学	1-3年 重複1-3年	教出	数学 ☆☆☆☆☆

【杉の子特別支援学校】

発行者 コード	図書 コード	学部名	種目	学年	出版社名	書名
01-1	G04	小学部	保健	2年	あかね書房	からだのえほん4からだにもしもし
01-1	001	小学部	生活	1年	あかね書房	単行本さわってあそぼうふわふわあひる
06-1	D01	小学部	国語	3年	借成社	ノタンあそぼうよ(1)ノタンぶらんこのせて
06-1	R03	小学部	道徳	2年	借成社	あかちゃんのおそびえほん(3)いただきますあそび
06-1	R06	小学部	道徳	1年	借成社	あかちゃんのおそびえほん(6)いいおへんじできるかな
06-1	S01	小学部	道徳	3年	借成社	安全のしつけ絵本(1)きをつけようね
06-1	T05	小学部	図画工作	4年	借成社	エリック・カールの絵本(ぬりえ絵本)ごちやませカメレオン
06-1	T07	小学部	生活	6年	借成社	エリック・カールの絵本できるかな?—あたまからつまさきまで—
06-2	G07	小学部	図画工作	1年	学研	あそびのおうさまBOOKはじめてぬるほん
06-2	G09	小学部	図画工作	5年	学研	あそびのおうさまBOOKどんどんぬるほん
06-2	O01	小学部	図画工作	3年	学研	あそびのおうさまBOOKぬって
06-2	O02	小学部	図画工作	2年	学研	あそびのおうさまBOOKはって
06-2	607	小学部	生活	5年	学研	はっけんずかんたべもの
06-2	631	小学部	保健	4年	学研	どんどんめくってはっけん!からだのふしぎ
07-2	J04	小学部	保健	3年	金の星社	やさしいからだのえほん4むしばはどうしてできるの?
07-2	K01	小学部	生活	4年	金の星社	げんきをつくる食育えほん1たべるのだいすき!
07-2	530	小学部	音楽	1年	金の星社	音の出る絵本おとのでる♪あそびうた絵本
07-2	531	小学部	音楽	2年	金の星社	音のでる絵本おとのでる♪どうようえほん
07-2	535	小学部	算数	4年	金の星社	音のでるとけいえほんいまなんじ?
08-1	B02	小学部	生活	2年	くもん出版	生活図鑑カードくだものやさいカード1集
08-1	C01	小学部	国語	6年	くもん出版	書きかたカード「ひらがな」
08-1	D01	小学部	国語	5年	くもん出版	ひらがなカード
08-1	D02	小学部	算数	5年	くもん出版	とけいカード
08-1	G03	小学部	音楽	4年	くもん出版	CD付き楽器カード
08-2	001	小学部	生活	3年	グランママ	ほくとわたしのせいかつえほん
10-1	H05	小学部	算数	2年	講談社	ブルーナのアイディアブックミッフィーの1から10まで
10-5	C02	小学部	算数	3年	小峰書店	くまのはじめてシリーズおいしいおいしい1・2・3
12-2	B06	小学部	算数	6年	小学館	21世紀幼稚園百科6かずあそび1・2・3
16-3	A01	小学部	音楽	5年	大日本絵画	メロディーえほん10ピアノえほん四季のどうよう—12カ月
20-4	008	小学部	図画工作	6年	戸田デザイ	6つの色
27-1	C09	小学部	保健	5年	ひかりのく	こどものずかんMio9ひとのからだ
27-1	D01	小学部	国語	1年	ひかりのく	202シリーズたべもの202
27-1	I09	小学部	保健	6年	ひかりのく	改訂新版体験を広げるこどものずかん9からだとけんこう
27-1	003	小学部	道徳	4年	ひかりのく	マナーやルールがどんどんわかる!新装改訂版みぢかなマーク
27-1	O13	小学部	音楽	6年	ひかりのく	あそびうたのほんCDつき
27-2	C01	小学部	道徳	5年	評論社	ピーター・スピアーの絵本1せかいのひとびと
27-3	A01	小学部	保健	1年	ひさかた	あかちゃんのための絵本はみがきしゅわしゅわ
28-1	A01	小学部	算数	1年	福音館	ブルーナの絵本まる、しかく、さんかく
28-3	538	小学部	国語	2年	ブロンズ新	だるまさんの
28-8	002	小学部	道徳	6年	フレーベル	たいせつなこと
71-1	515	小学部	国語	4年	永岡書店	おしゃべりあいうえおはじめてのひらがな・カタカナ
71-1	548	小学部	音楽	3年	永岡書店	きいてうたって24曲どうようたのえほん
2	G-122	中学部	国語	1-3年	東書	こくご ☆☆
2	G-123	中学部	国語	1-3年	東書	こくご ☆☆☆

17	C-122	中学部	数学	1-3年	教出	さんすう ☆☆(1)
17	C-123	中学部	数学	1-3年	教出	さんすう ☆☆(2)
17	C-124	中学部	数学	1-3年	教出	さんすう ☆☆☆
2	C-123	中学部	音楽	1-3年	東書	おんがく ☆☆☆
01-1	548	中学部	社会	1-3年	あかね書房	世界の国旗・クイズ図鑑
02-1	C04	中学部	職業・家庭	1年	岩崎書店	かいかたそだてかたずかん4やさいのうえかたそだてかた
02-1	538	中学部	社会	2年	岩崎書店	どこにいる？だれがいる？さがせ！日本の歴史
02-1	541	中学部	数学	1年	岩崎書店	すくすく脳育て！かたちをはめこむまるさんかくしかく
05-3	B02	中学部	道徳	3年	旺文社	学校では教えてくれない大切なこと(2)友だち関係(自分と仲良く)
06-1	F01	中学部	美術	1年	借成社	エンバリーおじさんの絵かきえほんしもんスタンプでかいてみよう
06-1	T06	中学部	国語	2年	借成社	エリック・カールの絵本月ようびはなにたべる？アメリカのわらべうた
06-1	U01	中学部	国語	3年	借成社	五味太郎の絵本わにさんどきっはいしやさんどきっ
06-1	X02	中学部	職業・家庭	1-3年	借成社	坂本廣子のひとりでクッキング(2)星ごはんつくろう！
06-1	X07	中学部	職業・家庭	3年	借成社	坂本廣子のひとりでクッキング(7)おべんとうつくろう！
06-1	Z01	中学部	道徳	1年	借成社	子どものマナー図鑑(1)ふだんの生活のマナー
06-1	631	中学部	社会	3年	借成社	きみが考える・世の中のしくみ(1)政治ってなんだろう？
06-2	598	中学部	音楽	2年	学研	音楽がもっと好きになる本2いろいろな楽器を知る
06-2	709	中学部	理科	1-3年	学研	実験おもしろ大百科理科がとくになる！
07-2	530	中学部	音楽	1年	金の星社	音のでる絵本おとのでるトあそびうたえほ
07-2	598	中学部	美術	3年	金の星社	超ふしぎ体験！立体トリックアート工作キットブック3
08-2	005	中学部	国語	1年	グランまま	ことばえほん
10-1	001	中学部	理科	1年	講談社	米村でんじろうのDVDでわかるおもしろ実験！！
10-1	521	中学部	理科	3年	講談社	講談社の動く図鑑ワンダーMOVE大自然のふしぎ
10-2	513	中学部	道徳	3年	好学社	あいさつできるよ
10-3	B14	中学部	美術	2年	国土社	たのしい図画工作14こすりだし・すりだし
10-3	B16	中学部	美術	1-3年	国土社	たのしい図画工作16ちぎり紙・きり紙・はり絵
10-8	506	中学部	職業・家庭	2年	合同出版	子どもとマスターする46のお金の知識イラスト版お金のしごと
10-8	534	中学部	道徳	2年	合同出版	子どもとマスターする49の敬語イラスト版気持ち伝わる言葉の使い方
10-8	564	中学部	道徳	1-3年	合同出版	絵でわかるこどものせいかつずかん堅牢保存版4おつきあいのきほん
11-1	D07	中学部	理科	2年	さえら	母と子の手づくり教室母と子の園芸教室野菜をつくろう
11-4	A04	中学部	数学	2年	三省堂	三省堂こどもかずの絵じてん
14-4	002	中学部	音楽	3年	成美堂出版	DVDでひける！はじめてのピアノえほん2たのしいピアノのうた
14-4	005	中学部	音楽	1-3年	成美堂出版	CDつき楽しく歌える英語のうた
20-4	002	中学部	数学	3年	戸田デザイン	1から100までのえほん
20-5	A03	中学部	国語	1-3年	同成社	ゆっくり学ぶ子のための「こくご」3(改訂版)(文章を読む、作文・詩を書く)
20-5	C03	中学部	数学	1-3年	同成社	ゆっくり学ぶ子のための「さんすう」3(6~9のたし算、ひき算、位取り)
22-3	A01	中学部	国語	1-3年	日本教育研	ひとりだちするための国語
22-3	A02	中学部	数学	1-3年	日本教育研	ひとりだちするための算数・数学
27-3	D02	中学部	道徳	1年	ひさかた	どうぞのいす
28-1	H26	中学部	道徳	2年	福音館	こどものとも絵本おおきなかぶ
28-1	M06	中学部	社会	1年	福音館	みぢかなながくシリーズ町たんけん
05-3	524	高等部	道徳	1-3年	旺文社	学校では教えてくれない大切なこと(18)からだと心
06-1	003	高等部	美術	1-3年	借成社	かこさとしうつくしい絵
06-1	552	高等部	数学	1-3年	借成社	五味太郎ゲーム・ブック(2)かぞえてみようくらべてみよう
10-3	544	高等部	社会	1-3年	国土社	ルールとマナーを学ぶ子ども生活図鑑(3)地域・社会生活編
11-4	A07	高等部	国語	1-3年	三省堂	こどもきせつのぎょうじ絵じてん第2版小型版
11-4	C01	高等部	音楽	1-3年	三省堂	親子でうたう英語うたの絵じてん

14-4	517	高等部	国語	1-3年	成美堂出版	よみかかせえほん日本と世界の昔ばなし
20-7	006	高等部	家庭	1-3年	東洋館	くらしに役立つ家庭
20-7	507	高等部	国語	1-3年	東洋館	くらしに役立つワーク国語
20-7	508	高等部	数学	1-3年	東洋館	くらしに役立つワーク数学
20-7	513	高等部	社会	1-3年	東洋館	くらしに役立つソーシャルスキル
28-8	002	高等部	道徳	1-3年	フレーベル	たいせつなこと

【特別支援学校伊賀つばさ学園】

発行者 コード	図書 コード	学部名	種目	学年	出版社名	書名
01-1	H01	小学部	生活	1-6年	あかね書房	かばくん・くらしのえほん1かばくんのいちにち
01-1	001	小学部	生活	1-6年	あかね書房	単行本さわってあそぼうふわふわあひる
06-1	D01	小学部	道徳	2年	借成社	ノタンあそぼうよ(1)ノタンぶらんこのせて
06-1	R01	小学部	生活	1-6年	借成社	あかちゃんのあそびえほん(1)ごあいさつあそび
06-1	R03	小学部	道徳	1年	借成社	あかちゃんのあそびえほん(3)いただきますあそび
06-1	R04	小学部	保健	2・3年	借成社	あかちゃんのあそびえほん(4)ひとりであんちできるかな
06-1	S01	小学部	保健	4年	借成社	安全のしつけ絵本(1)きをつけようね
06-1	T03	小学部	図画工作	5・6年	借成社	エリック・カールの絵本(ぬりえ絵本)わたしだけのはらぺこあおむし
06-1	U01	小学部	道徳	4年	借成社	五味太郎の絵本わにさんどきっはいしゃさんどきっ
06-1	Z03	小学部	保健	1-6年	借成社	子どものマナー図鑑(3)でかけるときのマナー
06-2	C03	小学部	生活	6年	学研	はっけんずかんのりもの改訂版
06-2	G07	小学部	図画工作	1年	学研	あそびのおうさまBOOKはじめてぬるほん
06-2	G08	小学部	図画工作	3年	学研	あそびのおうさまBOOKはじめてきるほん
06-2	G09	小学部	図画工作	3・4年	学研	あそびのおうさまBOOKどどんぬるほん
06-2	I01	小学部	保健	5年	学研	あそびのおうさまずかんからだ増補改訂
06-2	O01	小学部	図画工作	2年	学研	あそびのおうさまBOOKぬって
06-2	O02	小学部	図画工作	5年	学研	あそびのおうさまBOOKはって
07-2	J04	小学部	保健	6年	金の星社	やさしいからだのえほん4むしばはどうしてできるの？
08-1	B01	小学部	国語	1年	くもん出版	生活図鑑カードたべものカード
08-1	B02	小学部	国語	1-6年	くもん出版	生活図鑑カードくだものやさいカード1集
08-1	E01	小学部	算数	1-6年	くもん出版	はとのクルックのとけいえほん
08-1	001	小学部	国語	3年	くもん出版	あいうえおべんとう
10-1	H05	小学部	算数	1年	講談社	ブルーナのアイディアブックミッフィーの1から10まで
10-2	A01	小学部	道徳	6年	好学社	レオ・レオニの絵本スイミー
10-4	G01	小学部	生活	1-6年	こぐま社	柳原良平のえほんかおかおどんなかお
10-5	C02	小学部	算数	3年	小峰書店	くまたんのはじめてシリーズおいしいおいしい1・2・3
20-3	512	小学部	音楽	1-6年	東京書店	わくわく音あそびえほんみんなのおうたえほん
20-4	002	小学部	算数	4年	戸田デザイ	1から100までのえほん
20-4	003	小学部	国語	2年	戸田デザイ	あいうえおえほん
20-4	008	小学部	図画工作	1-6年	戸田デザイ	6つの色
27-3	A01	小学部	保健	1年	ひさかた	あかちゃんのための絵本はみがきしゅわしゅわ
27-3	C05	小学部	算数	2年	ひさかた	スキンシップ絵本かずのえほん
27-3	D01	小学部	生活	4年	ひさかた	でんしゃでいこうでんしゃでかえろう
27-3	D02	小学部	道徳	1-6年	ひさかた	どうぞのいす
28-1	H13	小学部	道徳	3年	福音館	こどものとも絵本ぞうくんのさんぽ
30-2	D05	小学部	道徳	5年	ポプラ	ねずみくんの絵本1ねずみくんのチョコキ
30-2	647	小学部	生活	2年	ポプラ	音の出る知育絵本15こえでおぼえるごあいさつえほん

40-3	001	小学部	国語	4年	リーブル	あっちゃんあがつくたべものあいうえお
40-3	510	小学部	生活	1-6年	リーブル	おみせやさんでくださいな!
2	C-121	中学部	国語	1-3年	東書	こくご ☆
2	C-122	中学部	国語	1-3年	東書	こくご ☆☆
2	C-123	中学部	国語	1-3年	東書	こくご ☆☆☆
17	C-121	中学部	数学	1-3年	教出	さんすう ☆
17	C-122	中学部	数学	1-3年	教出	さんすう ☆☆(1)
17	C-123	中学部	数学	1-3年	教出	さんすう ☆☆(2)
17	C-124	中学部	数学	1-3年	教出	さんすう ☆☆☆
2	C-121	中学部	音楽	1-3年	東書	おんがく ☆
2	C-122	中学部	音楽	1-3年	東書	おんがく ☆☆
2	C-123	中学部	音楽	1-3年	東書	おんがく ☆☆☆
02-1	F08	中学部	理科	1年	岩崎書店	絵本図鑑シリーズ8やさいのずかん
02-1	541	中学部	数学	2年	岩崎書店	すくすく脳育て!かたちをはめこむまるさんかくしかく
05-3	B02	中学部	道徳	2年	旺文社	学校では教えてくれない大切なこと(2)友だち関係(自分と仲良く)
06-1	A02	中学部	数学	3年	偕成社	エリック・カールかずのほん1, 2, 3どうぶつえんへ
06-1	F01	中学部	美術	2年	偕成社	エンバリーおじさんの絵かきえほんしもんスタンプでかいてみよう
06-1	J05	中学部	保健体育	3年	偕成社	子どもの健康を考える絵本(5)こんなときどうするの?
06-1	T05	中学部	美術	3年	偕成社	エリック・カールの絵本(めりえ絵本)ごちやませカメレオン
06-1	T06	中学部	国語	3年	偕成社	エリック・カールの絵本月ようびはなにたべる?—アメリカのわらべうた
06-1	Z01	中学部	道徳	1-3年	偕成社	子どものマナー図鑑(1)ふだんの生活のマナー
06-1	608	中学部	国語	1-3年	偕成社	田島征三の絵本とべバツタ
06-2	N01	中学部	理科	3年	学研	ほんとおおきさほんとおおきさ動物園
06-2	501	中学部	理科	2年	学研	はっけんずかんしよくぶつ
06-4	002	中学部	職業・家庭	2年	開隆堂出版	職業・家庭たのしい家庭科わたしのくらしに生かす
07-2	E01	中学部	保健体育	1年	金の星社	やさしいからだのえほん1からだのなかはどうなっているの?
07-2	F01	中学部	職業・家庭	1年	金の星社	ひとりできるもん!1たのしいたまご料理
07-2	F04	中学部	職業・家庭	2年	金の星社	ひとりできるもん!4うれしいごはん、パン、めん料理
07-2	F06	中学部	職業・家庭	1-3年	金の星社	ひとりできるもん!6だいすきおやつ作り
07-2	F10	中学部	職業・家庭	3年	金の星社	ひとりできるもん!10おしゃれなおかし作り
07-2	K01	中学部	職業・家庭	1年	金の星社	げんきをつくる食育えほん1たべるのだいすき!
08-1	778	中学部	数学	1-3年	くもん出版	くもんはじめてのえほん3おおきいちいさい
10-1	565	中学部	社会	3年	講談社	知育アルバムみちかなマーク300
10-2	504	中学部	道徳	2年	好学社	レオ・レオニの絵本じぶんだけのいろ
10-2	507	中学部	道徳	1年	好学社	レオ・レオニの絵本さかなはさかな
10-2	508	中学部	国語	2年	好学社	レオ・レオニの絵本あいうえおのき
10-2	509	中学部	道徳	3年	好学社	レオ・レオニの絵本ぼくのだ!わたしのよ!
10-3	B14	中学部	美術	2年	国土社	たのしい図画工作14こすりだし・すりだし
10-8	B04	中学部	道徳	1年	合同出版	絵でわかるこどものせいかつずかん4おつきあいのきほん
10-10	A01	中学部	国語	1年	コクヨ	かおノート
12-2	B02	中学部	数学	3年	小学館	21世紀幼稚園百科2とけいとじかん
12-2	B06	中学部	数学	1年	小学館	21世紀幼稚園百科6かずあそび1・2・3
12-2	B11	中学部	保健体育	2年	小学館	21世紀幼稚園百科11からだのふしぎ
12-2	C01	中学部	社会	1年	小学館	ドラえもんちずかん1につぼんちず
12-2	C02	中学部	社会	2年	小学館	ドラえもんちずかん2せかいちず
12-2	N01	中学部	美術	1-3年	小学館	あーとぶっくひらめき美術館第1館
12-2	524	中学部	数学	1-3年	小学館	小学館の子ども図鑑プレNEO楽しく遊ぶがず・かたちの図鑑

14-4	003	中学部	社会	2年	成美堂出版	いちばんわかりやすい小学生のための学習世界地図帳
14-4	004	中学部	社会	1年	成美堂出版	いちばんわかりやすい小学生のための学習日本地図帳
15-3	001	中学部	道徳	3年	草思社	みんなのためのルールブックあたりまえだけど、とても大切なこと
17-1	001	中学部	美術	1年	チャイルド	ぬったりかいたりらくがきBOOK
20-1	A02	中学部	数学	2年	童心社	かずのほん20から10まで
20-4	005	中学部	社会	1年	戸田デザイ	にっぽんちず絵本
20-4	006	中学部	社会	2年	戸田デザイ	せかいちず絵本
20-7	005	中学部	保健体育	1-3年	東洋館	くらしに役立つ保健体育
22-3	508	中学部	職業・家庭	1-3年	日本教育研	ひとりだちするための調理学習
27-1	C09	中学部	保健体育	1年	ひかりのく	こどものずかんMio9ひとのからだ
27-1	C12	中学部	理科	1年	ひかりのく	こどものずかんMio12きせつとしぜん
27-1	003	中学部	社会	3年	ひかりのく	マナーやルールがどどんわかる！新装改訂版みちかなマーク
28-3	C01	中学部	職業・家庭	3年	ブロンズ新	しごとば
62-4	528	中学部	理科	1-3年	少年写真新	見てびっくり野菜の植物学
01-1	B02	高等部	数学	1-3年	あかね書房	あかねえほんシリーズかたちのえほんまる・さんかく・しかくさん
01-1	I03	高等部	外国語	1年	あかね書房	あかね書房の学習えほんことばのえほんABC
02-1	A17	高等部	美術	1-3年	岩崎書店	あそびの絵本えのぐあそび
02-1	A23	高等部	美術	1-3年	岩崎書店	あそびの絵本えかきあそび
02-1	E03	高等部	国語	1-3年	岩崎書店	五味太郎のことばとかずの絵本ことばのあいうえお
04-1	508	高等部	国語	1-3年	絵本館	五味太郎の絵本ことばの絵本あいうえお
05-3	B06	高等部	道徳	1-3年	旺文社	学校では教えてくれない大切なこと(6)友だち関係(気持の伝え方)
05-3	517	高等部	道徳	1-3年	旺文社	学校では教えてくれない大切なこと(11)友だち関係(考え方のちがひ)
05-3	518	高等部	情報	2・3年	旺文社	学校では教えてくれない大切なこと12ネットのルール
06-2	501	高等部	理科	1-3年	学研	はっけんずかんしよくぶつ
06-2	512	高等部	保健体育	1-3年	学研	学研の図鑑LIVE(ライブ)人体
11-4	A04	高等部	数学	1-3年	三省堂	三省堂こどもかずの絵じてん
12-2	510	高等部	理科	1-3年	小学館	小学館の図鑑NEO野菜と果物
12-7	001	高等部	家庭	1-3年	女子栄養大	新・こどもクッキング
14-3	A04	高等部	保健体育	1-3年	育成会	自立生活ハンドブック4からだ！！げんき！？
14-4	005	高等部	外国語	1年	成美堂出版	CDつき楽しく歌える英語のうた
20-5	A01	高等部	国語	1-3年	同成社	ゆつくり学ぶ子のための「こくご」1(改訂版)(ひらがなのことば・文・文章の読み)
20-5	A03	高等部	国語	1-3年	同成社	ゆつくり学ぶ子のための「こくご」3(改訂版)(文章を読む、作文・詩を書く)
20-5	B02	高等部	国語	1-3年	同成社	ゆつくり学ぶ子のための「こくご」入門編2(改訂版)(ひらがなの読み書き)
20-5	C02	高等部	数学	1-3年	同成社	ゆつくり学ぶ子のための「さんすう」2(1対1対応、1~5の数、5までのたし算)
20-5	C03	高等部	数学	1-3年	同成社	ゆつくり学ぶ子のための「さんすう」3(6~9のたし算、ひき算、位取り)
20-7	001	高等部	社会	1-3年	東洋館	くらしに役立つ社会
20-7	002	高等部	国語	1-3年	東洋館	くらしに役立つ国語
20-7	003	高等部	数学	1-3年	東洋館	くらしに役立つ数学
20-7	004	高等部	理科	1-3年	東洋館	くらしに役立つ理科
20-7	006	高等部	家庭	1-3年	東洋館	くらしに役立つ家庭
22-3	A02	高等部	数学	1-3年	日本教育研	ひとりだちするための算数・数学
22-3	505	高等部	職業	1-3年	日本教育研	ひとりだちするためのビジネスマナー&コミュニケーション
22-3	507	高等部	職業	1-3年	日本教育研	ひとりだちするための進路学習
22-3	512	高等部	社会	1-3年	日本教育研	ひとりだちするための社会
40-1	541	高等部	情報	2・3年	理論社	情報モラル学習第3巻友だちと使う・SNSのルール
56-28	512	高等部	保健体育	1-3年	カドカワ	性の絵本みんながもってるたからものってなーんだ？

56-35	501	高等部	社会	1-3年	カンゼン	子どもSDGs(エスディーゼズ)なぜSDGsが必要なかわかる本
70-3	547	高等部	社会	1-3年	徳間書店	MAPSらぐがきワークブック
71-1	527	高等部	理科	1-3年	永岡書店	なぜ?ど~して?図鑑
76-16	517	高等部	保健体育	1-3年	パイインタ	はじめてのからだえほん

【特別支援学校東紀州くろしお学園】

発行者コード	図書コード	学部名	種目	学年	出版社名	書名
06-1	D01	小学部	道徳	1年	借成社	ノタンあそぼうよ(1)ノタンぶらんこのせて
06-1	Q03	小学部	道徳	3年	借成社	子どもの生活(3)マナーをきちんとおぼえよう!
06-1	V01	小学部	国語	4年	借成社	五味太郎・しかけ絵本(1)きいろいのはちようちよ
06-1	W01	小学部	国語	1年	借成社	木村裕一・しかけ絵本(1)みんなみんなみ一つけた
06-1	Z01	小学部	生活	4年	借成社	子どものマナー図鑑(1)ふだんの生活のマナー
06-2	G07	小学部	図画工作	3年	学研	あそびのおうさまBOOKはじめてぬるほん
06-2	G08	小学部	図画工作	5・6年	学研	あそびのおうさまBOOKはじめてぬるほん
06-2	G09	小学部	図画工作	4年	学研	あそびのおうさまBOOKどどんぬるほん
08-1	A03	小学部	国語	5年	くもん出版	もじ・ことば3やさしいひらがな1集
08-1	B02	小学部	生活	2年	くもん出版	生活図鑑カードくだものやさいカード1集
08-1	D02	小学部	算数	6年	くもん出版	とけいカード
16-3	A01	小学部	音楽	2年	大日本絵画	メロディーえほんICピアノえほん四季のどうようー12カ月
27-2	A01	小学部	道徳	4-6年	評論社	スカーリーおじさんのはたらく人たち
27-3	C05	小学部	算数	1年	ひさかた	スキンシップ絵本かずのえほん
30-2	630	小学部	算数	4年	ポプラ	音のでる知育絵本7こえでおぼえる123かずのほん
51-4	545	小学部	保健	1・2年	アリス館	はみがきれっしやしゅっぱつしんこう
06-1	X01	中学部	職業・家庭	1年	借成社	坂本廣子のひとりでクッキング(1)朝ごはんつくろう!
06-1	Z03	中学部	道徳	1・2年	借成社	子どものマナー図鑑(3)でかけるときのマナー
06-1	650	中学部	保健体育	1-3年	借成社	健康のすすめ!カラダ研究所(4)ばい菌とカラダ
06-2	581	中学部	理科	1-3年	学研	ビジュアル理科事典
06-2	700	中学部	英語	1-3年	学研	パンダでおぼえる英会話
07-2	602	中学部	道徳	3年	金の星社	大人になってこまらないマンガで身につくネットのルールとマナー
10-1	558	中学部	社会	1-3年	講談社	決定版心をそだてるはじめての日本の歴史名場面101
17-1	001	中学部	美術	1-3年	チャイルド	ぬったりかいたりらくがきBOOK
20-4	002	中学部	数学	2年	戸田デザイン	1から100までのえほん
27-1	C09	中学部	保健体育	1-3年	ひかりのく	こどものずかんMio9ひとのからだ
27-1	C10	中学部	職業・家庭	2・3年	ひかりのく	こどものずかんMio10たべもの
05-3	B06	高等部	道徳	3年	旺文社	学校では教えてくれない大切なこと(6)友だち関係(気持の伝え方)
06-4	001	高等部	職業	3年	開隆堂出版	職業・家庭たのしい職業科わたしの夢につながる
15-3	001	高等部	道徳	1・2年	草思社	みんなのためのルールブックあたりまえだけど、とても大切なこと
20-5	A04	高等部	国語	1年	同成社	ゆっくり学ぶ子のための国語4
20-5	C04	高等部	数学	1年	同成社	ゆっくり学ぶ子のための「さんすう」4(くり上がり、くり下がり、2けたの数の計算)
20-5	C05	高等部	数学	1・2年	同成社	ゆっくり学ぶ子のための「さんすう」5(3けたの数の計算、かけ算、わり算)
20-5	502	高等部	国語	1・2年	同成社	ゆっくり学ぶ子のための国語5
20-7	001	高等部	社会	2・3年	東洋館	くらしに役立つ社会
20-7	002	高等部	国語	2・3年	東洋館	くらしに役立つ国語
20-7	003	高等部	数学	2・3年	東洋館	くらしに役立つ数学
20-7	004	高等部	理科	2・3年	東洋館	くらしに役立つ理科
54-20	506	高等部	社会	3年	えほんの社	もっと日本が好きになる!なるほど都道府県312

64-13	525	高等部	数学	2年	誠文堂新光	子供の科学ビジュアル図鑑算数の図鑑
76-16	546	高等部	国語	1年	パイインタ	はじめての行事えほん

【特別支援学校東紀州くろしお学園おわせ分校】

発行者コード	図書コード	学部名	種目	学年	出版社名	書名
01-1	H01	小学部	生活	5・6年	あかね書房	かばくん・くらしのえほん1かばくんのいちにち
06-1	R01	小学部	生活	2年	借成社	あかちゃんのおそびえほん(1)ごあいさつあそび
06-1	R04	小学部	保健	1・2年	借成社	あかちゃんのおそびえほん(4)ひとりであそびできるかな
06-1	R06	小学部	生活	3・4年	借成社	あかちゃんのおそびえほん(6)いいおへんじできるかな
06-2	G07	小学部	図画工作	1・2年	学研	あそびのおうさまBOOKはじめてぬるほん
06-2	G08	小学部	図画工作	3・4年	学研	あそびのおうさまBOOKはじめてきるほん
08-1	D01	小学部	国語	2年	くもん出版	ひらがなカード
08-1	700	小学部	国語	3・4年	くもん出版	くろくまぐんのことばえほんなまえのことば
10-4	E01	小学部	算数	2年	こぐま社	こぐまちゃんえほん別冊さよならさんかく
10-8	B01	小学部	道徳	3・4年	合同出版	絵でわかるこどものせいかつずかん1みのまわりのきほん
12-2	B11	小学部	保健	5・6年	小学館	21世紀幼稚園百科11からだのふしぎ
14-4	541	小学部	音楽	5・6年	成美堂出版	かわいいおとえほんはじめてのピアノ
15-3	001	小学部	道徳	1・2年	草思社	みんなのためのルールブックあたりまえだけど、とても大切なこと
20-1	L01	小学部	国語	5・6年	童心社	ピーマン村の絵本たちさつまのおいも
20-3	503	小学部	音楽	3・4年	東京書店	わくわく音あそびえほん新装版ドンドコドンドンたいこであそぼ
20-3	512	小学部	音楽	2年	東京書店	わくわく音あそびえほんみんなのおうたえほん
27-1	B10	小学部	算数	5・6年	ひかりのく	認識絵本10おおきいちいさい
27-1	C09	小学部	保健	3・4年	ひかりのく	こどものずかんM109ひとのからだ
60-2	519	小学部	算数	3・4年	佼成出版	十二支のかぞえうた
66-11	514	小学部	道徳	5・6年	大日本図書	どんなきもち?
70-12	523	小学部	図画工作	5・6年	東京書籍	みつけて!アートたんてい
02-1	555	中学部	数学	3年	岩崎書店	びたつとへんしんブレタングラムのりもの
06-1	J04	中学部	保健体育	1-3年	借成社	子どもの健康を考える絵本(4)からだがすきなたべものなあに?
06-1	W01	中学部	国語	1年	借成社	木村裕一・しかけ絵本(1)みんなみんなみーつけた
06-1	W12	中学部	社会	1年	借成社	木村裕一・しかけ絵本(12)げんきにごあいさつ
06-2	O02	中学部	美術	1-3年	学研	あそびのおうさまBOOKはって
07-2	K01	中学部	職業・家庭	1年	金の星社	げんきをつくる食育えほん1たべものだいすき!
10-2	508	中学部	国語	2年	好学社	レオ・レオニの絵本あいうえおのき
10-4	C01	中学部	数学	1年	こぐま社	ぶうとびよんのえほんおんなじおんなじ
10-8	B04	中学部	道徳	1-3年	合同出版	絵でわかるこどものせいかつずかん4おつきあいのきほん
10-8	508	中学部	職業・家庭	2・3年	合同出版	子どもとマスターする49の生活技術イラスト版子どものお手伝い
14-4	2	中学部	音楽	1-3年	成美堂出版	DVDでひける! はじめてのピアノえほん2たのしいピアノのうた
14-5	668	中学部	社会	2・3年	世界文化社	行事のおはなし12か月
17-1	551	中学部	理科	2・3年	チャイルド	おさんぽ図鑑シリーズみぢかなやってみよう図鑑
20-5	A01	中学部	国語	1年	同成社	ゆつくり学ぶ子のための「こくご」1(改訂版)(ひらがなのことば・文・文章のよみ)
20-5	A02	中学部	国語	2年	同成社	ゆつくり学ぶ子のための「こくご」2(改訂版)(かたかな・かん字の読み書き)
20-5	A03	中学部	国語	3年	同成社	ゆつくり学ぶ子のための「こくご」3(改訂版)(文章を読む、作文・詩を書く)
20-5	C01	中学部	数学	1年	同成社	ゆつくり学ぶ子のための「さんすう」1(量概念の基礎、比較、なかま集め)
20-5	C02	中学部	数学	2年	同成社	ゆつくり学ぶ子のための「さんすう」2(1対1対応、1~5の数、5までのたし算)
20-5	C03	中学部	数学	3年	同成社	ゆつくり学ぶ子のための「さんすう」3(6~9のたし算、ひき算、位取り)
27-1	C12	中学部	理科	2・3年	ひかりのく	こどものずかんM1012きせつとしぜん

27-1	I04	中学部	理科	1年	ひかりのく	改訂新版体験を広げるこどものずかん4はなとやさしいくだもの
27-1	003	中学部	社会	1年	ひかりのく	マナーやルールがどどんわかる！新装改訂版みぢかなマーク
28-1	K04	中学部	国語	3年	福音館	ぐりとぐらの絵本ぐりとぐらの1ねんかん
28-1	N01	中学部	美術	1-3年	福音館	Do！図鑑シリーズ工作図鑑
28-2	A01	中学部	理科	1年	婦人之友	よくみるよくきくよくする絵本たべものことからだ
28-2	001	中学部	職業・家庭	1年	婦人之友	こどもがつくるたのしいお料理
30-2	660	中学部	職業・家庭	2・3年	ポプラ	チュウくんといっしょせいかつのおはなし
60-29	541	中学部	社会	2・3年	交通新聞	きせつのぎょうじきょうはなんのひ？
04-1	D02	高等部	数学	2年	絵本館	五味太郎の絵本かずのえほん1・2・3
05-3	B02	高等部	道徳	1-3年	旺文社	学校では教えてくれない大切なこと(2)友だち関係(自分と仲良く)
06-1	A02	高等部	数学	1年	借成社	エリックカールかずのほん1-3年どうぶつえんへ
06-1	O01	高等部	国語	1年	借成社	五味太郎・言葉図鑑(1)うごきのことば
06-1	O10	高等部	国語	2年	借成社	五味太郎・言葉図鑑(10)なまえのことば
06-2	O01	高等部	職業	2年	学研	あそびのおうさまBOOKめって
08-1	B01	高等部	国語	2年	くもん出版	生活図鑑カードたべものカード
10-9	B01	高等部	数学	1年	こばと	中級編ジャンプアップとけい・おかね・カレンダー
10-9	531	高等部	国語	2年	こばと	中高生のための国語
10-9	532	高等部	数学	2・3年	こばと	中高生のための数学
10-9	603	高等部	国語	1年	こばと	初級編ステップアップことば・もじ
10-9	604	高等部	数学	1年	こばと	初級編ステップアップかず・すうじ
10-9	605	高等部	国語	1年	こばと	初級編ステップアップこくごⅠ
10-9	606	高等部	国語	1年	こばと	中級編ジャンプアップこくごⅡ
10-9	607	高等部	国語	1・2年	こばと	中級編ジャンプアップこくごⅢ
10-9	608	高等部	数学	1年	こばと	初級編ステップアップさんすうⅠ
10-9	613	高等部	職業	1年	こばと	中級編ジャンプアップ集中力・注意力アップトレーニングシート
10-9	617	高等部	国語	3年	こばと	上級編レベルアップことばのつかいかた
10-9	618	高等部	職業	1年	こばと	上級編レベルアップ対人関係スキルアップトレーニングシート
10-9	619	高等部	数学	1年	こばと	上級編レベルアップお金と時計の文章題
20-7	003	高等部	数学	3年	東洋館	くらしに役立つ数学
22-3	A01	高等部	国語	1年	日本教育研	ひとりだちするための国語
22-3	A02	高等部	数学	1年	日本教育研	ひとりだちするための算数・数学
22-3	506	高等部	職業	1-3年	日本教育研	ひとりだちするためのトラブル対策改訂版
22-3	507	高等部	職業	1-3年	日本教育研	ひとりだちするための進路学習
22-3	510	高等部	数学	2年	日本教育研	ひとりだちするための算数・数学ワーク1お金編

【特別支援学校北勢きらら学園】

発行者コード	図書コード	学部名	種目	学年	出版社名	書名
01-1	B03	小学部	音楽	6年	あかね書房	あかねえほんシリーズえほんえかきうた
01-1	G04	小学部	保健	6年	あかね書房	からだのえほん4からだにもしもし
01-1	H01	小学部	生活	3年	あかね書房	かばくん・くらしのえほん1かばくんのいちにち
01-1	H02	小学部	生活	5年	あかね書房	かばくん・くらしのえほん2かばくんのおかいもの
01-1	I02	小学部	算数	5年	あかね書房	あかね書房学習えほんおおかあさんだいすき1. 2. 3
01-1	001	小学部	図画工作	1年	あかね書房	単行本さわってあそぼうふわふわあひる
01-1	512	小学部	生活	4年	あかね書房	かばくん・くらしのえほん3かばくのはるなつあきふゆ
02-1	A07	小学部	図画工作	1-6年	岩崎書店	あそびの絵本クレヨンあそび
02-1	509	小学部	算数	6年	岩崎書店	ベネロべいまなんじ？

02-1	513	小学部	道徳	1年	岩崎書店	げんきえほん4ともだちいいな
04-1	A10	小学部	算数	1-6年	絵本館	五味太郎の絵本10かたち
06-1	A02	小学部	算数	1-6年	借成社	エリック・カールかずのほん1, 2, 3どうぶつえんへ
06-1	D01	小学部	保健	2年	借成社	ノタンあそぼうよ(1)ノタンぶらんこのせて
06-1	R01	小学部	生活	1年	借成社	あかちゃんのアそびえほん(1)ごあいさつアそび
06-1	R02	小学部	国語	1年	借成社	あかちゃんのアそびえほん(2)いないいないばアアそび
06-1	R04	小学部	保健	1年	借成社	あかちゃんのアそびえほん(4)ひとりであんちできるかな
06-1	R06	小学部	生活	2年	借成社	あかちゃんのアそびえほん(6)いいおへんじできるかな
06-1	S01	小学部	生活	1-6年	借成社	安全のしつけ絵本(1)きをつけようね
06-1	T04	小学部	図画工作	5年	借成社	エリック・カールの絵本くまさんくまさんにみてるの?
06-1	T05	小学部	図画工作	1-6年	借成社	エリック・カールの絵本(めりえ絵本)ごちやませカメレオン
06-2	G09	小学部	図画工作	6年	学研	アそびのおうさまBOOKどんどんぬるほん
07-2	J04	小学部	保健	5年	金の星社	やさしいからだのえほん4むしばはどうしてできるの?
07-2	K01	小学部	保健	1-6年	金の星社	げんきをつくる食育えほん1たべるのだいすき!
07-5	555	小学部	保健	4年	教育画劇	おなかのこびと
08-1	G03	小学部	音楽	3年	くもん出版	CD付き楽器カード
08-2	001	小学部	生活	6年	グランママ	ぼくとわたしのせいかつえほん
08-2	003	小学部	音楽	4年	グランママ	うたえほんII
10-1	H05	小学部	算数	1年	講談社	ブルーナのアイデアブックミッフィーの1から10まで
10-4	B01	小学部	国語	3年	こぐま社	こぐまちゃんえほん第1集こぐまちゃんおはよう
10-4	B03	小学部	保健	3年	こぐま社	こぐまちゃんえほん第2集こぐまちゃんのみずアそび
10-4	B05	小学部	国語	4年	こぐま社	こぐまちゃんえほん第3集しろくまちゃんのほっとけーき
10-4	E01	小学部	算数	3年	こぐま社	こぐまちゃんえほん別冊さよならさんかく
10-4	G01	小学部	国語	1-6年	こぐま社	柳原良平のえほんかおかおどんなかお
20-1	A01	小学部	国語	2年	童心社	ピーマン村の絵本たちさつまのおいも
20-4	008	小学部	図画工作	4年	戸田デザイ	6つの色
27-1	G12	小学部	生活	1-6年	ひかりのく	こどものずかんMio12きせつとしぜん
27-1	001	小学部	音楽	5年	ひかりのく	たのしいアそびうたえほん
27-1	013	小学部	音楽	1年	ひかりのく	アそびうたのほんCDつき
27-1	552	小学部	道徳	2年	ひかりのく	すつくのこんなときなんていう?ともだちできたよ
27-2	B01	小学部	国語	5年	評論社	しかけ絵本の本棚コロちゃんはどこ?
27-3	B01	小学部	図画工作	2年	ひさかた	ミーミとクークのえほんミーミとクークのあか・あお・きいろ
27-3	B02	小学部	算数	4年	ひさかた	ミーミとクークのえほんミーミとクークの1・2・3
27-3	D02	小学部	道徳	1-6年	ひさかた	どうぞのいす
28-1	501	小学部	算数	2年	福音館	ブルーナの絵本まる、しかく、さんかく
28-1	B08	小学部	国語	6年	福音館	幼児絵本シリーズやさしい
28-1	E16	小学部	保健	1-6年	福音館	かがくのとも絵本みんなうんち
28-1	K03	小学部	国語	1-6年	福音館	日本傑作絵本シリーズドオン!
28-1	689	小学部	道徳	3年	福音館	かがくのとも絵本みんなおなじでもみんなちがう
30-2	J01	小学部	図画工作	3年	ポプラ	クーとマーのおほえるえほん1ぼくのいろなあに
30-2	507	小学部	道徳	4年	ポプラ	ねずみくんの絵本29うそついちゃったねずみくん
30-2	511	小学部	音楽	1-6年	ポプラ	ふりふりたんたん音のでる楽器絵本8ミッキーのマラカス
30-2	591	小学部	音楽	2年	ポプラ	ケロボンズとエピカニクスでおどっちゃお!
61-11	503	小学部	道徳	5年	サンマーク	いのちのまつりヌチヌグスーヅ
72-13	508	小学部	道徳	1-6年	西村書店	どんなきもち?
76-16	516	小学部	道徳	6年	パイインタ	はじめてのせかいちずえほん
82-3	505	小学部	音楽	1-6年	三起商行	ポカポカフレンズのおんがくえほんたいこ

01-1	A01	中学部	国語	1年	あかね書房	もじのえほんあいうえお
01-1	I01	中学部	国語	3年	あかね書房	あかね書房の学習えほんあそぼうあそぼうあいうえお
02-1	E05	中学部	数学	2年	岩崎書店	五味太郎のことばとかずの絵本すうじの絵本
06-1	Q06	中学部	職業・家庭	1年	借成社	子どもの生活(6)じょうぶなからだになれるよ!
06-1	Z01	中学部	職業・家庭	2年	借成社	子どものマナー図鑑(1)ふだんの生活のマナー
06-1	Z03	中学部	職業・家庭	3年	借成社	子どものマナー図鑑(3)でかけるときのマナー
06-1	U01	中学部	国語	1-3年	借成社	五味太郎の絵本わにさんどきっはいしゃさんどき
06-2	511	中学部	理科	1年	学研	学研の図鑑LIVE(ライブ)動物
06-2	514	中学部	理科	2年	学研	学研の図鑑LIVE(ライブ)植物
06-2	512	中学部	理科	3年	学研	学研の図鑑LIVE(ライブ)人体
06-2	513	中学部	理科	1-3年	学研	学研の図鑑LIVE(ライブ)地球
06-2	515	中学部	理科	1-3年	学研	学研の図鑑LIVE(ライブ)ポケット昆虫
06-4	001	中学部	職業・家庭	1-3年	開隆堂出版	職業・家庭たのしい職業科わたしの夢につながる
06-4	002	中学部	職業・家庭	1-3年	開隆堂出版	職業・家庭たのしい家庭科わたしのくらしに生かす
08-1	E01	中学部	数学	3年	くもん出版	はとのクルックのとけいえほん
08-1	694	中学部	数学	1-3年	くもん出版	かずのえほんいくつかな?
08-1	D02	中学部	数学	1-3年	くもん出版	とけいカード
08-1	529	中学部	社会	1-3年	くもん出版	日本地図カード
08-1	738	中学部	社会	1-3年	くもん出版	世界の国旗カード1
08-1	567	中学部	英語	1年	くもん出版	えいご1はじめてのアルファベット
08-1	568	中学部	英語	2年	くもん出版	えいご2やさしいアルファベット
08-1	569	中学部	英語	3年	くもん出版	えいご3アルファベットおけいこ
08-1	789	中学部	英語	1-3年	くもん出版	えいごで1・2・3!
08-1	788	中学部	英語	1-3年	くもん出版	ABCカード
14-3	A04	中学部	職業・家庭	1-3年	育成会	自立生活ハンドブック4からだ!!げんき!?
27-1	B05	中学部	数学	1年	ひかりのく	認識絵本5いくつかな
28-1	H21	中学部	国語	2年	福音館	ぐりとぐらの絵本ぐりとぐら
29-1	503	中学部	社会	1年	平凡社	新訂第7版ジュニア地図帳こども日本の旅
29-1	504	中学部	社会	2年	平凡社	新訂第7版ジュニア地図帳こども世界の旅
29-1	505	中学部	社会	3年	平凡社	新訂第7版ジュニア地図帳こども歴史の旅
30-2	N02	中学部	国語	1-3年	ポプラ	絵本・いつでもいっしょ2どうぶつなんびき?
05-3	B06	高等部	道徳	B2・B3・ B4・DB 各1-3 年	旺文社	学校では教えてくれないたいせつなこと(6)友だち関係(気持の伝え方)
06-1	J04	高等部	保健体育	B1・C・ DC各1 -3年	借成社	子どもの健康を考える絵本(4)からだが好きなたべものなあに?
06-1	L01	高等部	数学	B1・B2・ C・DC各 1-3年 DB 1・ 2年	借成社	100かいたてのいえシリーズ100かいたてのいえ
06-1	T06	高等部	国語	B1・C・ DC各 1-3年 B2 1年	借成社	エリック・カールの絵本月ようびはなにたべる?—アメリカのわらべうた
07-2	612	高等部	家庭	B2・DB 各1-3 年	開隆堂	げんきをつくる食育絵本5おいしいあじのおてつだい
10-3	B14	高等部	美術	B1・C・ DC各1 -3年	国土社	たのしい図画工作14こすりだし・すりだし

10-5	563	高等部	理科	B2・B1・C・DC・DB各1-3年	小峰書店	かんさつ名人はじめての栽培8そだててみたいやさいや花
10-8	508	高等部	家庭	B4・B3各1-3年	合同出版	子どもとマスターする49の生活技術イラスト版子どものお手伝い
10-9	537	高等部	理科	B4・B3各1-3年	こばと	中高生のための自然・理科
20-7	002	高等部	国語	B2 2・3年 B3・B4・DC各1-3年 DB 3年	東洋館	くらしに役立つ国語
20-7	003	高等部	数学	B2 2・3年 B3・B4・DC各1-3年 DB 3年	東洋館	くらしに役立つ数学
20-7	s	高等部	英語	B4・B3・DB各1-3年	東洋館	くらしに役立つ英語
22-3	505	高等部	職業	B4・B3各1-3年	日本教育研	ひとりだちするためのビジネスマナー&コミュニケーション
22-3	507	高等部	職業	B2・DB各1-3年	日本教育研	ひとりだちするための進路学習
27-1	003	高等部	社会	B2・B3・B4各1-3年	ひかりのく	マナーやルールがどんどんわかる！新装改訂版みちかなマーク
27-2	A01	高等部	道徳	B1・C・DC各1-3年	評論社	スカーリーおじさんのはたらく人たち

【城山特別支援学校】

発行者コード	図書コード	学部名	種目	学年	出版社名	書名
01-1	G04	小学部	保健	5・6年	あかね書房	からだのえほん4からだにもしもし
01-1	001	小学部	生活	1年	あかね書房	単行本さわってあそぼうふわふわあひる
02-1	541	小学部	算数	1・2年	岩崎書店	すくすく脳育て！かたちをはめこむまるさんかくしかく
06-1	R01	小学部	国語	1年	偕成社	あかちゃんのあそびえほん(1)ごあいさつあそび
06-1	P02	小学部	生活	2年	偕成社	赤ちゃん版ノタン(2)ノタンもぐもぐもぐ
06-1	D01	小学部	道徳	1・2年	偕成社	ノタンあそぼうよ(1)ノタンぶらんこのせて
06-1	R04	小学部	保健	1・2年	偕成社	あかちゃんのあそびえほん(4)ひとりであんちできるかな
06-1	Z01	小学部	生活	3年	偕成社	子どものマナー図鑑(1)ふだんの生活のマナー
06-1	F01	小学部	図画工作	4年	偕成社	エンバリーおじさんの絵かきえほんしもんスタンプでかいてみよう
06-2	C03	小学部	生活	5年	学研	はっけんずかんのりもの改訂版
06-2	N01	小学部	生活	6年	学研	ほんのおおきさほんのおおきさ動物園
06-2	601	小学部	生活	6年	学研	キッチンでおやつマジック大百科
06-1	580	小学部	図画工作	6年	偕成社	エリックカールの絵本えをかくかくかく
07-2	J04	小学部	保健	3・4年	金の星社	やさしいからだのえほん4むしばはどうしてできるの？
08-1	B07	小学部	生活	1年	くもん出版	生活図鑑カード生活道具カード
08-1	B02	小学部	国語	2年	くもん出版	生活図鑑カードくだものやさしいカード1集
08-1	B07	小学部	国語	3年	くもん出版	生活図鑑カード生活道具カード

08-1	D01	小学部	国語	4年	くもん出版	ひらがなカード
08-1	519	小学部	国語	5年	くもん出版	ひらがなことばカード1集
08-1	520	小学部	国語	6年	くもん出版	ひらがなことばカード2集
10-10	A01	小学部	図画工作	1年	コクヨ	かおノート
12-2	641	小学部	図画工作	2年	小学館	デコボコえほんあかあおきいろ
12-2	627	小学部	生活	5年	小学館	きむらゆういちのバッチン絵本おおきくなったら
16-3	514	小学部	音楽	4-6年	大日本絵画	おとがなるしかけえほんはじめてのオーケストラ
20-3	520	小学部	音楽	2年	東京書店	わくわく音あそびえほんえいごにほんごおうたえほん
27-1	108	小学部	生活	2年	ひかりのく	改訂新版体験を広げることものずかん8あそびのずかん
27-1	013	小学部	音楽	3年	ひかりのく	あそびうたのほんCDつき
27-1	C12	小学部	生活	4年	ひかりのく	ことものずかんMio12きせつとしげん
27-1	518	小学部	算数	5・6年	ひかりのく	指さし・指なぞり123かず
27-2	B01	小学部	生活	3年	評論社	しかけ絵本の本棚コロちゃんはどこ？
28-1	E14	小学部	図画工作	3年	福音館	かがくのとも絵本しんぶんしでつくろう
28-1	H21	小学部	道徳	3・4年	福音館	ぐりとぐらの絵本ぐりとぐら
28-1	542	小学部	算数	3・4年	福音館	O. 1. 2. えほんおおきいちいさい
28-1	J01	小学部	道徳	5・6年	福音館	世界傑作絵本シリーズてぶくろ
28-3	520	小学部	図画工作	5年	ブロンズ新	いつでもらくがきはる・なつ・あき・ふゆ
71-1	548	小学部	音楽	1年	永岡書店	きいてうたって24曲どうよううたのえほん
71-1	501	小学部	生活	4年	永岡書店	ことものしりずかん
02-1	E04	中学部	数学	1-3年	岩崎書店	五味太郎のことばとかずの絵本かずの絵本
05-3	B06	中学部	道徳	3年	旺文社	学校では教えてくれない大切なこと(6)友だち関係(気持の伝え方)
06-1	O03	中学部	国語	1-3年	借成社	五味太郎・言葉図鑑(3)かざることば(A)
06-1	Q03	中学部	道徳	2年	借成社	子どもの生活(3)マナーをきちんとおぼえよう！
06-1	T01	中学部	理科	1-3年	借成社	エリック・カールの絵本はらぺこあおむし
06-2	502	中学部	理科	1-3年	学研	はっけんずかんどうぶつ改訂版
06-4	001	中学部	職業・家庭	1-3年	開隆堂出版	職業・家庭たのしい職業科わたしの夢につながる
10-8	B04	中学部	道徳	1年	合同出版	絵でわかることものせいかつずかん4おつきあいのきほん
10-8	A01	中学部	職業・家庭	1-3年	合同出版	子どもとマスターする49の生活技術イラスト版手のしごと
14-4	004	中学部	社会	1-3年	成美堂出版	いちばんわかりやすい小学生のための学習日本地図帳
20-1	A03	中学部	数学	1-3年	童心社	かずのほん30から10までのたしざんひきざん
20-5	B01	中学部	国語	1-3年	同成社	ゆっくり学ぶ子のための「こくご」入門編1(改訂版)(表象形成・音韻形成・発声・発音)
20-5	A02	中学部	国語	1年	同成社	ゆっくり学ぶ子のための「こくご」2(改訂版)(かたかな・かん字の読み書き)
20-5	A03	中学部	国語	2年	同成社	ゆっくり学ぶ子のための「こくご」3(改訂版)(文章を読む、作文・詩を書く)
20-5	A04	中学部	国語	3年	同成社	ゆっくり学ぶ子のための国語4
20-5	C04	中学部	数学	1年	同成社	ゆっくり学ぶ子のための「さんすう」4(くり上がり、くり下がり、2けたの数の計算)
22-3	A02	中学部	数学	2・3年	日本教育研	ひとりだちするための算数・数学
27-1	I09	中学部	保健体育	3年	ひかりのく	改訂新版体験を広げることものずかん9からだとけんこう
27-2	B25	中学部	保健体育	1年	評論社	しかけ絵本の本棚からだのなかとそと
27-3	D01	中学部	社会	1-3年	ひさかた	でんしゃでいこうでんしゃでかえろう
28-1	E13	中学部	保健体育	2年	福音館	かがくのとも絵本きゆうきゆうばこ新版
05-3	B02	高等部	道徳	ⅡA B1 2・3年 Ⅲ1 2・3年 Ⅳ1 2・3年	旺文社	学校では教えてくれない大切なこと(2)友だち関係(自分と仲良く)
06-1	S01	高等部	社会	ⅡB1 2・3年	借成社	安全のしつけ絵本(1)きをつけようね

06-1	T06	高等部	国語	Ⅲ2 3年 Ⅳ2 3年	借成社	エリック・カールの絵本月ようびはなにたべる？ーアメリカのわらべうた
06-4	002	高等部	家庭	ⅡAB1 2・3年 Ⅲ1 2・3年	開隆堂出版	職業・家庭たのしい家庭科わたしのくらしに生かす
06-4	511	高等部	職業	Ⅱ1 2・3年 ⅡAB1 2・3年 Ⅲ1 2・3年	開隆堂出版	夢を育む技術、職業ー未来に向かって
11-4	A04	高等部	数学	ⅡB1 2・3年 Ⅲ1 2・3年	三省堂	三省堂こどもかずの絵じてん
12-2	525	高等部	国語	ⅡB1 2・3年	小学館	小学館の子ども図鑑プレNEO楽しく遊ぶ学ぶここの図鑑
20-7	001	高等部	社会	ⅡA1 2・3年	東洋館	くらしに役立つ社会
20-7	002	高等部	国語	ⅡA1 2・3年	東洋館	くらしに役立つ国語
20-7	003	高等部	数学	ⅡA1 2・3年 ⅡA2 3年	東洋館	くらしに役立つ数学
20-7	004	高等部	理科	ⅡA1 2・3年	東洋館	くらしに役立つ理科
27-3	606	高等部	国語	ⅢC3	ひさかた	ねこのピートだいすきなしろいくつ
28-1	G04	高等部	理科	Ⅲ1 2・3年 Ⅳ1 2・3年	福音館	福音館の科学シリーズ道ばたの四季
29-1	516	高等部	社会	Ⅲ1 2・3年 Ⅳ1 2・3年	平凡社	親子でたのしむ日本の行事
51-4	557	高等部	国語	Ⅲ1 2・3年 Ⅳ1 2・3年	アリス館	いろがみびりびりびったんこ
62-12	602	高等部	理科	ⅡB1 2・3年	主婦の友	しぜんとかがくのほっけん！366
5	514	高等部	数学	ⅢA3	大日本	新版 たのしい算数5年
6	614	高等部	数学	ⅢA3	大日本	新版 たのしい算数6年

【度会特別支援学校】

発行者 コード	図書 コード	学部名	種目	学年	出版社名	書名
01-1	001	小学部	図画工作	1年(C)	あかね書房	単行本さわってあそぼうふわふわあひる
06-1	A02	小学部	算数	6年(C)	借成社	エリック・カールかずのほん1, 2, 3どうぶつえんへ
06-1	A04	小学部	算数	4年(C)	借成社	ことばをおぼえる本かず・かたち・いろあいうえお
06-1	D01	小学部	道徳	3年(B・C)	借成社	ノンタンあそぼうよ(1)ノンタンがらんこのせて
06-1	D08	小学部	道徳	1年(B・C)	借成社	ノンタンあそぼうよ(8)ノンタンあわぶくぶくぶがぶがう
06-1	Q06	小学部	保健	5年(B・C)	借成社	子どもの生活(6)じょうぶなからだになれるよ！
06-1	T01	小学部	図画工作	5年(C)	借成社	エリック・カールの絵本はらぺこあおむし
06-1	T04	小学部	図画工作	6年(C)	借成社	エリック・カールの絵本くまさんくまさんなにみてるの？
06-1	Y01	小学部	道徳	4年(B・C)	借成社	ともだちだいすき(2)おべんとうなあに？

06-1	Z03	小学部	道徳	5年(B・C)	借成社	子どものマナー図鑑(3)でかけるときのマナー
06-2	G07	小学部	図画工作	1年(B)	学研	あそびのおうさまBOOKはじめてぬるほん
06-2	G08	小学部	図画工作	2年(B)	学研	あそびのおうさまBOOKはじめてぬるほん
06-2	O01	小学部	図画工作	3年(B)	学研	あそびのおうさまBOOKぬって
06-2	O02	小学部	図画工作	4年(B)	学研	あそびのおうさまBOOKはって
07-2	B02	小学部	算数	1年(C)	金の星社	あかちゃんとおかあさんの絵本 ハティちゃんのいち・に・さん
07-2	B03	小学部	算数	3年(C)	金の星社	あかちゃんとおかあさんの絵本ハティちゃんのまる・さんかく・しかく
07-2	B04	小学部	算数	2年(C)	金の星社	あかちゃんのおかあさんの絵本このいろいろなに
07-2	E01	小学部	保健	4年(B・C)	金の星社	やさしいからだのえほん1からだのなかはどうなっているの？
07-2	J04	小学部	保健	2年(B・C)	金の星社	やさしいからだのえほん4むしばはどうしてできるの？
08-1	B01	小学部	国語	2年(C)	くもん出版	生活図鑑カードたべものカード
08-1	B02	小学部	国語	1年(C)	くもん出版	生活図鑑カードくだものやさいカード1集
08-1	B06	小学部	国語	6年(C)	くもん出版	生活図鑑カードお店カード
08-1	B07	小学部	国語	3年(C)	くもん出版	生活図鑑カード生活道具カード
08-1	510	小学部	国語	5年(C)	くもん出版	生活図鑑カードのりものカード
08-1	514	小学部	国語	4年(C)	くもん出版	生活図鑑カードくだものやさいカード(2集)
10-4	B01	小学部	道徳	2年(B・C)	こぐま社	こぐまちゃんえほん第1集こぐまちゃんおはよう
10-4	E01	小学部	図画工作	3年(C)	こぐま社	こぐまちゃんえほん別冊さよならさんかく
27-3	A01	小学部	保健	1年(B・C)	ひさかた	あかちゃんのための絵本はみがきしゅわしゅわ
27-3	C05	小学部	算数	5年(C)	ひさかた	スキンシップ絵本かずのえほん
28-2	A01	小学部	保健	3年(B・C)	婦人之友	よくみるよくきくよくする絵本たべものことからだ
28-8	002	小学部	道徳	6年(B・C)	フレーベル	たいせつなこと
30-2	A04	小学部	図画工作	6年(B)	ポプラ	あそびのひろば4はりえあそび
30-2	A08	小学部	図画工作	5年(B)	ポプラ	あそびのひろば8らくがきあそび
30-2	J01	小学部	図画工作	4年(C)	ポプラ	クーとマーのおぼえるえほん1ぼくのいろいろなに
30-2	001	小学部	図画工作	2年(C)	ポプラ	いろいろなほほん
76-16	517	小学部	保健	6年(B・C)	パイインタ	はじめてのからだえほん
02-1	G12	中学部	美術	1-3年(B・C)	岩崎書店	ひとりのできる手作りBOXしげんで工作しよう
04-1	A09	中学部	数学	1-3年(C)	絵本館	五味太郎の絵本9いろ
06-1	V01	中学部	国語	1-3年(C)	借成社	五味太郎・しかけ絵本(1)きいろいのはちようちよ
08-2	001	中学部	職業・家庭	1-3年(B・C)	グランママ	ぼくとわたしのせいかつえほん
10-1	001	中学部	理科	1-3年(B)	講談社	米村でんじろうのDVDでわかるおもしろ実験！！
17-1	535	中学部	理科	1-3年(C)	チャイルド	チャイルドブックこども百科ふしぎ、ふしぎ！かがくあそび図鑑
27-1	I09	中学部	保健体育	1-3年(B・C)	ひかりのく	改訂新版体験を広げることものずかん9からだとけんこう
28-1	K04	中学部	道徳	1-3年(B・C)	福音館	ぐりとぐらの絵本ぐりとぐらの1ねんかん
28-1	M06	中学部	社会	1-3年(B)	福音館	みぢかなかがくシリーズ町たんけん
40-3	510	中学部	社会	1-3年(C)	リーブル	おみせやさんでくださいな！
05-3	514	高等部	職業	1-3年(B)	旺文社	学校では教えてくれない大切なこと8時間の使い方
05-3	515	高等部	社会	1-3年(C)	旺文社	学校では教えてくれない大切なこと(9)ルールとマナー

05-3	520	高等部	道徳	1-3年 (B・C)	旺文社	学校では教えてくれない大切なこと14自信の育て方
06-1	539	高等部	国語	1-3年 (C)	借成社	外国の絵本ぼちぼちいこか
07-5	A02	高等部	家庭	1-3年 (C)	教育画劇	つくってたべよう！お料理マジック2
12-2	523	高等部	理科	1-3年 (C)	小学館	小学館の子ども図鑑プレNEOはるなつあきふゆ楽しく遊ぶ学ぶせつ図鑑
14-3	A05	高等部	家庭	1-3年 (B)	育成会	自立生活ハンドブック5ほなべていどうぞめしあがれ
16-4	511	高等部	数学	1-3年 (C)	太郎次郎社	スーパータイトルのさんすうらくらく算数ブック2
17-1	562	高等部	美術	1-3年 (B・C)	チャイルド	きむら式おもしろ造形タイム
20-7	002	高等部	国語	1-3年 (B)	東洋館	くらしに役立つ国語
20-7	003	高等部	数学	1-3年 (B)	東洋館	くらしに役立つ数学
20-7	005	高等部	保健体育	1-3年 (B)	東洋館	くらしに役立つ保健体育
22-3	505	高等部	社会	1-3年 (B)	日本教育研	ひとりだちするためのビジネスマナー&コミュニケーション
22-3	507	高等部	職業	1-3年 (C)	日本教育研	ひとりだちするための進路学習
56-33	501	高等部	保健体育	1-3年 (C)	カエル	DVDつきケロポンズのいち・にのたいそうBOOK
62-22	515	高等部	音楽	1-3年 (B・C)	新星出版社	頭のいい子が育つクラシックの名曲世界に羽ばたく音楽の旅
72-24	566	高等部	理科	1-3年 (B)	NHK出版	NHK趣味の園芸やさいの時間藤田智の新・野菜づくり大全

【かがやき特別支援学校緑ヶ丘校】

発行者 コード	図書 コード	学部名	種目	学年	出版社名	書名
01-1	H01	小学部	道徳	3年	あかね書房	かばくん・くらしのえほん1かばくんのいちにち
01-1	H02	小学部	道徳	4年	あかね書房	かばくん・くらしのえほん2かばくんのおかいもの
02-1	A07	小学部	図画工作	4年	岩崎書店	あそびの絵本クレヨンあそび
02-1	A23	小学部	図画工作	5年	岩崎書店	あそびの絵本えかきあそび
04-1	A09	小学部	図画工作	2年	絵本館	五味太郎の絵本9いろ
04-1	A10	小学部	図画工作	3年	絵本館	五味太郎の絵本10かたち
06-1	F01	小学部	図画工作	1年	借成社	エンバリーおじさんの絵かきえほんしもんスタンプでかいてみよう
06-1	T07	小学部	保健	1・2年	借成社	エリック・カールの絵本できるかな？-あたまからつまさきまで-
06-1	R03	小学部	道徳	1年	借成社	あかちゃんのおそびえほん(3)いただきますあそび
07-2	E01	小学部	保健	3・4年	金の星社	やさしいからだのえほん1からだのなかはどうなっているの？
10-1	E01	小学部	道徳	6年	講談社	講談社の年齢で選ぶ知育絵本4・5・6さいのきもちをつたえることばのえほん
10-5	001	小学部	図画工作	6年	小峰書店	リサイクル工作ずかん
27-1	C09	小学部	保健	5・6年	ひかりのく	こどものずかんMio9ひとのからだ
27-1	C12	小学部	道徳	5年	ひかりのく	こどものずかんMio12きせつとしぜん
28-1	K01	小学部	道徳	2年	福音館	日本傑作絵本シリーズおふるだいすき
02-1	F12	中学部	理科	1-3年	岩崎書店	絵本図鑑シリーズ12のはらのずかん-野の花と虫たち-
10-8	B04	中学部	道徳	1-3年	合同出版	絵でわかるこどものせいかつずかん4おつきあいのきほん
12-2	C01	中学部	社会	1-3年	小学館	ドラえもんちずかん1につぼんちず
12-7	001	中学部	職業・家庭	1-3年	女子栄養大	新・こどもクッキング
27-1	109	中学部	保健体育	1-3年	ひかりのく	No.19改訂新版体験を広げるこどもずかん9からだとけんこう
28-1	G09	中学部	美術	1-3年	福音館	福音館の科学シリーズ「あそびのレシピ」
06-1	004	高等部	音楽	1-3年	借成社	10+1人の絵本作家オリジナルソング集うたのパレット
14-3	A04	高等部	保健体育	1-3年	育成会	自立生活ハンドブック4からだ！！げんき！？

14-3	A05	高等部	家庭	1-3年	育成会	自立生活ハンドブック5ほなべていどうぞめしあがれ
20-7	001	高等部	社会	1-3年	東洋館	くらしに役立つ社会
20-7	002	高等部	国語	1-3年	東洋館	くらしに役立つ国語
20-7	003	高等部	数学	1-3年	東洋館	くらしに役立つ数学
20-7	004	高等部	理科	1-3年	東洋館	くらしに役立つ理科
22-3	507	高等部	職業	1-3年	日本教育研	ひとりだちするための進路学習-あしたへのステップ-
28-8	002	高等部	道徳	1-3年	フレーベル	たいせつなこと

【かがやき特別支援学校草の実校】

発行者コード	図書コード	学部名	種目	学年	出版社名	書名
01-1	H01	小学部	道徳	3年	あかね書房	かばくん・くらしのえほん1かばくんのいちにち
01-1	H02	小学部	道徳	4年	あかね書房	かばくん・くらしのえほん2かばくんのおかいもの
01-1	001	小学部	生活	1年	あかね書房	単行本さわってあそぼうふわふわあひる
06-1	F01	小学部	図画工作	1年	偕成社	エンバリーおじさんの絵かきえほんしもんスタンプでかいてみよう
06-1	P02	小学部	生活	2年	偕成社	赤ちゃん版ノタン(2)ノタンもぐもぐもぐ
06-1	R01	小学部	生活	4年	偕成社	あかちゃんのあそびえほん(1)ごあいさつあそび
06-1	R03	小学部	道徳	1年	偕成社	あかちゃんのあそびえほん(3)いただきますあそび
06-1	R06	小学部	国語	1年	偕成社	あかちゃんのあそびえほん(6)いいおへんじできるかな
06-1	T03	小学部	図画工作	6年	偕成社	エリック・カールの絵本(ぬりえ絵本)わたしだけのはらぺこあおむし
06-1	T04	小学部	図画工作	2年	偕成社	エリック・カールの絵本くまさんくまさんなにみてるの?
06-1	T05	小学部	図画工作	5年	偕成社	エリック・カールの絵本(ぬりえ絵本)ごちやませカメレオン
06-1	T07	小学部	保健	1・2年	偕成社	エリック・カールの絵本できるかな? -あたまからつまさきまで-
06-1	V01	小学部	国語	5年	偕成社	五味太郎・しかけ絵本(1)きいろいのはちょうちよ
06-2	G07	小学部	図画工作	4年	学研	あそびのおうさまBOOKはじめてぬるほん
07-2	B04	小学部	算数	2年	金の星社	あかちゃんとおかあさんの絵本このいろなかに
07-2	530	小学部	音楽	1年	金の星社	音のでる絵本おとのでる♪あそびうたえほん
07-2	531	小学部	音楽	2年	金の星社	音のでる絵本おとのでる♪どうようえほん
07-2	537	小学部	音楽	5年	金の星社	うたってたごう! わくわくリズムあそびどうようえほん
10-2	A01	小学部	国語	6年	好学社	レオ・レオニの絵本スイミー
10-4	B01	小学部	生活	5年	こぐま社	こぐまちゃんえほん第1集こぐまちゃんおはよう
10-4	G01	小学部	算数	1年	こぐま社	ぶうとびよんのえほんおんなじおんなじ
10-4	D01	小学部	国語	4年	こぐま社	ことばあそびの絵本ぶたためきつねねこ
10-4	E01	小学部	算数	3年	こぐま社	こぐまちゃんえほん別冊さよならさんかく
10-5	C02	小学部	算数	6年	小峰書店	くまたんのはじめてシリーズおいしいおいしい1・2・3
12-2	523	小学部	生活	6年	小学館	小学館の子ども図鑑プレNEOはるなつあきふゆ楽しく遊ぶがきせつの図鑑
16-3	A01	小学部	音楽	6年	大日本絵画	メロディーえほんICピアノえほん四季のどうよう-12カ月
17-1	001	小学部	図画工作	3年	チャイルド	ぬったりかいたりらくがきBOOK
20-1	A01	小学部	算数	5年	童心社	かずのほん1どっちがたくさん
20-1	E02	小学部	保健	3・4年	童心社	かこさとしからだの本2たべものたび
27-1	B10	小学部	算数	4年	ひかりのく	認識絵本10おおいちいさい
27-1	C09	小学部	保健	5・6年	ひかりのく	こどものずかんMio9ひとのからだ
27-1	C12	小学部	道徳	6年	ひかりのく	こどものずかんMio12きせつとしぜん
27-1	002	小学部	音楽	3年	ひかりのく	どうようでおえかきできるどうようNEW絵かきうたブック
27-1	013	小学部	音楽	4年	ひかりのく	あそびうたのほんCDつき
27-2	B01	小学部	国語	2年	評論社	しかけ絵本の本棚コロちゃんはどこ?
27-3	A01	小学部	生活	3年	ひさかた	あかちゃんのための絵本はみがきしゅわしゅわ

28-1	K01	小学部	道徳	2年	福音館	日本傑作絵本シリーズおふろだいすき
28-6	A16	小学部	国語	3年	文研出版	ジョイフルえほん傑作集りんごがドスン
76-4	516	小学部	道徳	5年	白泉社	それしかないわけないでしょう
01-1	I06	中学部	英語	1-3年	あかね書房	あかね書房の学習えほんえいごえほんぞうさんのピクニック
02-1	B03	中学部	保健体育	1-3年	岩崎書店	知識の絵本ひとのからだ
02-1	F12	中学部	理科	1-3年	岩崎書店	絵本図鑑シリーズ12のはらのずかんー野の花と虫たちー
06-1	A02	中学部	数学	1-3年	偕成社	エリック・カールかずのえほん1. 2. 3どうぶつえんへ
06-1	T06	中学部	国語	1-3年	偕成社	エリック・カールの絵本月ようびはなにたべる?ーアメリカのわらべうた
06-1	X02	中学部	職業・家庭	1-3年	偕成社	坂本廣子のひとりでクッキング(2)昼ごはんつくろう!
06-1	535	中学部	社会	1-3年	偕成社	日本の絵本いちばんはじめのマナーえほん
07-2	E01	中学部	保健体育	1-3年	金の星社	やさしいからだのえほん1からだのなかはどうなっているの?
08-1	E01	中学部	数学	1-3年	くもん出版	はとのクルックのとけいえほん
10-5	B01	中学部	理科	1-3年	小峰書店	りかのこうさく1ねんせい。
12-2	B11	中学部	保健体育	1-3年	小学館	21世紀幼稚園百科11からだのふしぎ
12-2	C01	中学部	社会	1-3年	小学館	ドラえもんちずかん1にっぽんちず
12-2	C02	中学部	社会	1-3年	小学館	ドラえもんちずかん2せかいちず
12-2	Z01	中学部	数学	1-3年	小学館	デコボコえほんかずをかぞえよう!
20-1	L02	中学部	道徳	1-3年	童心社	ピーマン村の絵本たちおおきくなるっていうことは
27-1	I04	中学部	理科	1-3年	ひかりのく	改訂新版体験を広げるこどものずかん4はなとやさい・くだもの
27-3	D01	中学部	社会	1-3年	ひさかた	でんしゃでいこうでんしゃでかえろう
27-3	D02	中学部	道徳	1-3年	ひさかた	どうぞのいす
28-1	H25	中学部	道徳	1-3年	福音館	こどものとも絵本そらいろのたね
28-1	J02	中学部	国語	1-3年	福音館	世界傑作絵本シリーズブレーメンのおんがくたい
28-6	B05	中学部	国語	1-3年	文研出版	みるみる絵本もこもこ
02-1	A17	高等部	美術	1-3年	岩崎書店	あそびの絵本えのぐあそび
06-1	Z03	高等部	家庭	1-3年	偕成社	子どものマナー図鑑(3)でかけるときのマナー
06-1	004	高等部	音楽	1-3年	偕成社	10+1人の絵本作家オリジナルソング集うたのパレット
16-4	A01	高等部	国語	3年	太郎次郎社	漢字がたのしくなる本シリーズ漢字がたのしくなる本ワーク1基本漢字あそび
20-1	L01	高等部	国語	1-3年	童心社	ピーマン村の絵本たちさつまのおいも
20-5	A04	高等部	国語	1年	同成社	ゆっくり学ぶ子のための国語4
20-5	C03	高等部	数学	1年	同成社	ゆっくり学ぶ子のための「さんすう」3(6~9のたし算、ひき算、位取り)
20-5	C04	高等部	数学	2年	同成社	ゆっくり学ぶ子のための「さんすう」4(くり上がり、くり下がり、2けたの数の計算)
20-7	002	高等部	国語	2年	東洋館	くらしに役立つ国語
20-7	003	高等部	数学	3年	東洋館	くらしに役立つ数学
27-1	I09	高等部	保健体育	1-3年	ひかりのく	改訂新版体験を広げるこどものずかん9からだとけんこう
27-2	C01	高等部	社会	1-3年	評論社	ピーター・スピアーの絵本1せかいのひとびと
28-1	E02	高等部	理科	1-3年	福音館	かがくのとも絵本たべられるしよくぶつ
28-8	002	高等部	道徳	1-3年	フレーベル	たいせつなこと
30-2	N02	高等部	数学	1-3年	ポプラ	絵本・いつでもいっしょ2どうぶつなんびき?

【かがやき特別支援学校あすなろ校】

発行者コード	図書コード	学部名	種目	学年	出版社名	書名
01-1	H01	小学部	道徳	3年	あかね書房	かばくん・くらしのえほん1かばくんのいちにち
01-1	H02	小学部	道徳	4年	あかね書房	かばくん・くらしのえほん2かばくんのおかいもの
02-1	A07	小学部	図画工作	4年	岩崎書店	あそびの絵本クレヨンあそび

02-1	A23	小学部	図画工作	5年	岩崎書店	あそびの絵本えかきあそび
04-1	A09	小学部	図画工作	2年	絵本館	五味太郎の絵本9いろ
04-1	A10	小学部	図画工作	3年	絵本館	五味太郎の絵本10かたち
06-1	F01	小学部	図画工作	1年	偕成社	エンバリーおじさんの絵かきえほんしもんスタンプでかいてみよう
06-1	T07	小学部	保健	1・2年	偕成社	エリック・カールの絵本できるかな?ーあたまからつまさきまでー
06-1	R03	小学部	道徳	1年	偕成社	あかちゃんのあそびえほん(3)いただきますあそび
07-2	E01	小学部	保健	3・4年	金の星社	やさしいからだのえほん1からだのなかはどうなっているの?
10-1	E01	小学部	道徳	6年	講談社	講談社の年齢で選ぶ知育絵本4.5.6さいのきもちをつたえることばのえほん
10-5	001	小学部	図画工作	6年	小峰書店	リサイクル工作ずかん
27-1	C09	小学部	保健	5・6年	ひかりのく	こどものずかんMio9ひとのからだ
27-1	C12	小学部	道徳	5年	ひかりのく	こどものずかんMio12きせつとしぜん
28-1	K01	小学部	道徳	2年	福音館	日本傑作絵本シリーズおふろだいすき
02-1	F12	中学部	理科	1-3年	岩崎書店	絵本図鑑シリーズ12のはらのずかんー野の花と虫たちー
06-2	512	中学部	保健体育	1-3年	学研	学研の図鑑LIVE(ライブ)人体
10-8	B04	中学部	道徳	3年	合同出版	絵でわかるこどものせいかつずかん4おつきあいのきほん
12-2	C01	中学部	社会	1-3年	小学館	ドラえもんちずかん1にっぽんちず
12-7	001	中学部	職業・家庭	1-3年	女子栄養大	新・こどもクッキング
20-1	L02	中学部	道徳	2年	童心社	ピーマン村の絵本たちおおきくなるっていうことは
27-3	D02	中学部	道徳	1年	ひさかた	どうぞのいす
28-1	G09	中学部	美術	1-3年	福音館	福音館の科学シリーズあそびのレシピ

報告3

令和6年度使用小学校用教科用図書各採択地区における採択について

令和6年度使用小学校用教科用図書各採択地区における採択について、別紙のとおり報告する。

令和5年9月4日提出

三重県教育委員会事務局
小中学校教育課長

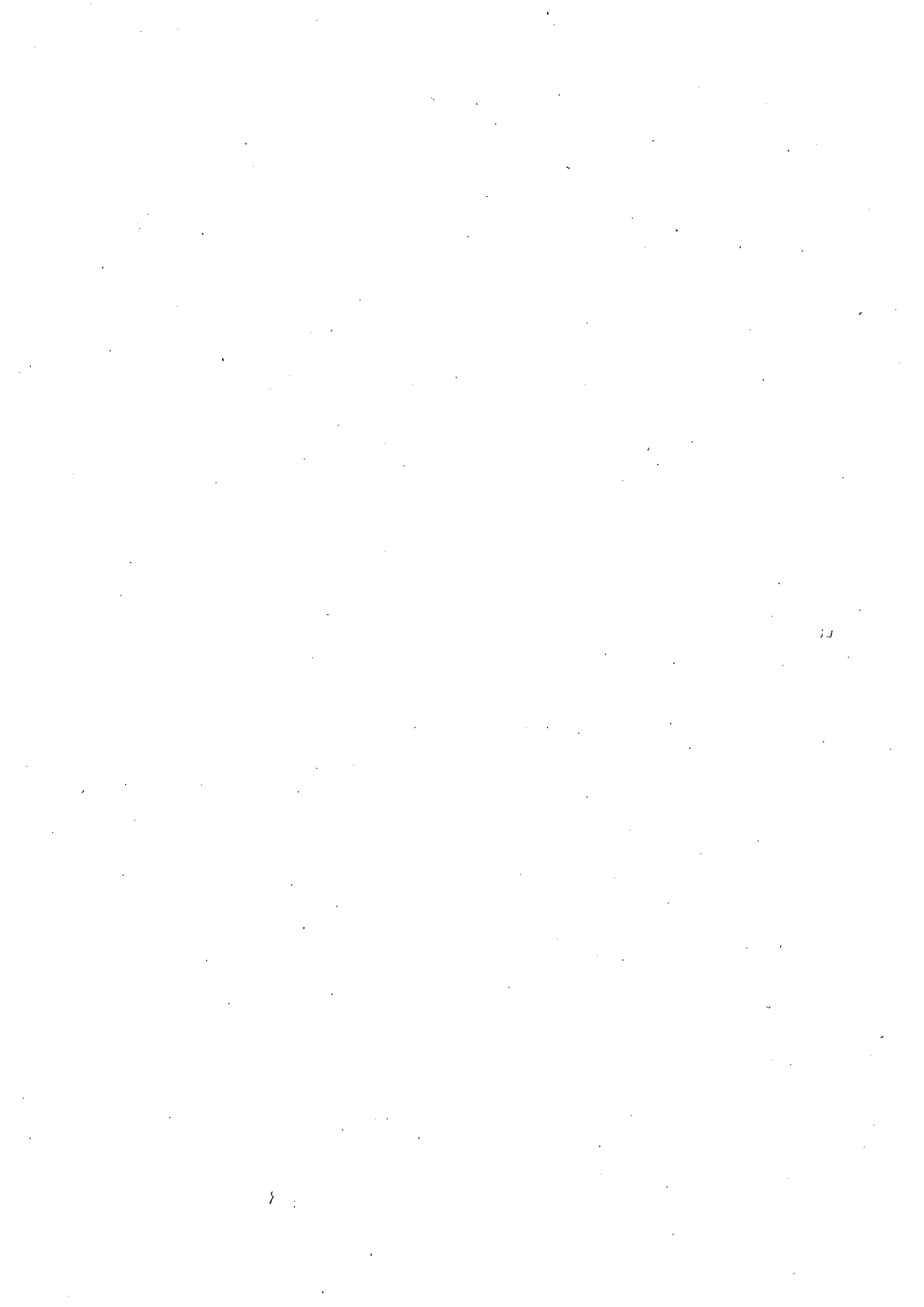

採択地区別小学校用教科用図書採択状況一覧（令和6年度から使用）

上段：直近の採択
下段：旧採択（直近の採択と発行者が異なる場合）

種目 採択地区	国語	書写	社会	地理	算数	理科	生活	音楽	図画工作	家庭	保健	英語	道徳
北勢第1	光村	教出 光村	日文	東書 啓林館	東書	東書 啓林館	啓林館	教芸	開隆堂 日文	東書	光文	光村 東書	教出
北勢第2	東書	東書	日文	東書 啓林館	東書	啓林館	啓林館 日文	教芸	開隆堂 日文	東書 開隆堂	東書	光村 教出	光文
北勢第3	光村	東書	日文	東書 啓林館	東書	啓林館	啓林館	教芸	日文	開隆堂	東書	光村	光村
津	光村	東書	日文	東書 啓林館	東書	啓林館	啓林館	教出	日文	東書	学研	東書	日文 学研
松	光村	光村 日文	日文	東書	東書	東書	大日本	教芸	日文	開隆堂	東書	東書	学研
伊勢・度会	光村 東書	光村	日文	東書 啓林館	東書	啓林館	啓林館	教芸	日文 開隆堂	開隆堂 東書	大修館 東書	開隆堂	日文
鳥羽・志摩	光村	東書	日文	東書 啓林館	東書	啓林館	啓林館	教芸	日文	開隆堂	東書	東書	光村
伊賀	光村	東書	日文	東書 啓林館	東書	啓林館	啓林館	教芸	日文	開隆堂	東書	光村 東書	日文
尾鷲	光村	東書	教出	東書	東書	東書	東書 大日本	教芸	日文	東書	学研	教出	日文
熊野	光村	光村	日文	東書 啓林館	東書	啓林館	啓林館	教芸	日文	東書	東書	東書 教出	東書

※ 東書…東京書籍、大日本…大日本図書、開隆堂…開隆堂出版、学図…学校図書、教出…教育出版、教芸…教育芸術社、光村…光村図書出版、
帝国…帝国書院、啓林館…新興出版社啓林館、日文…日本文教出版、光文…光文書院、学研…Gakken

(別紙)

教科書が使用されるまでの基本的な流れ

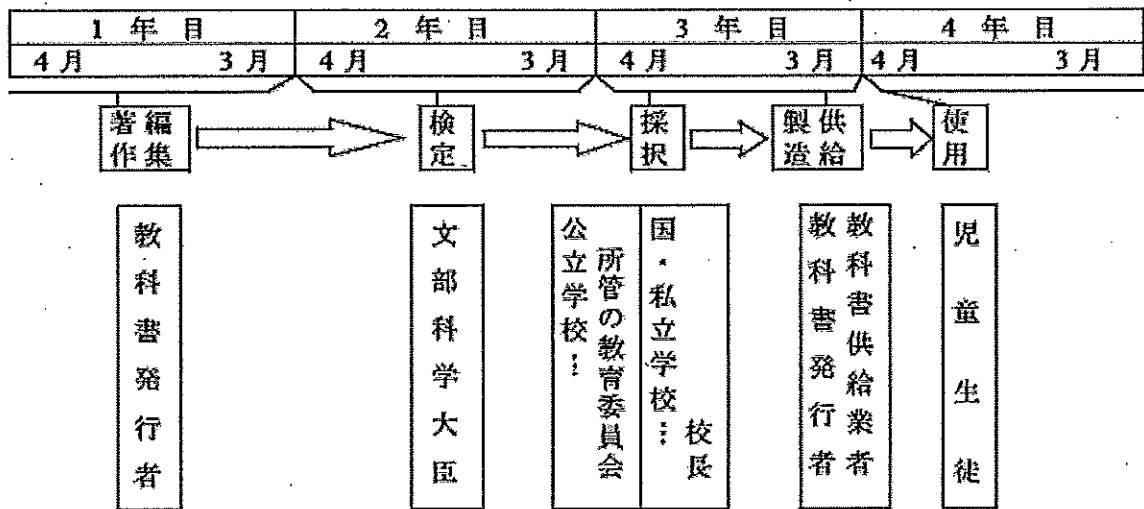

教科書採択の仕組み

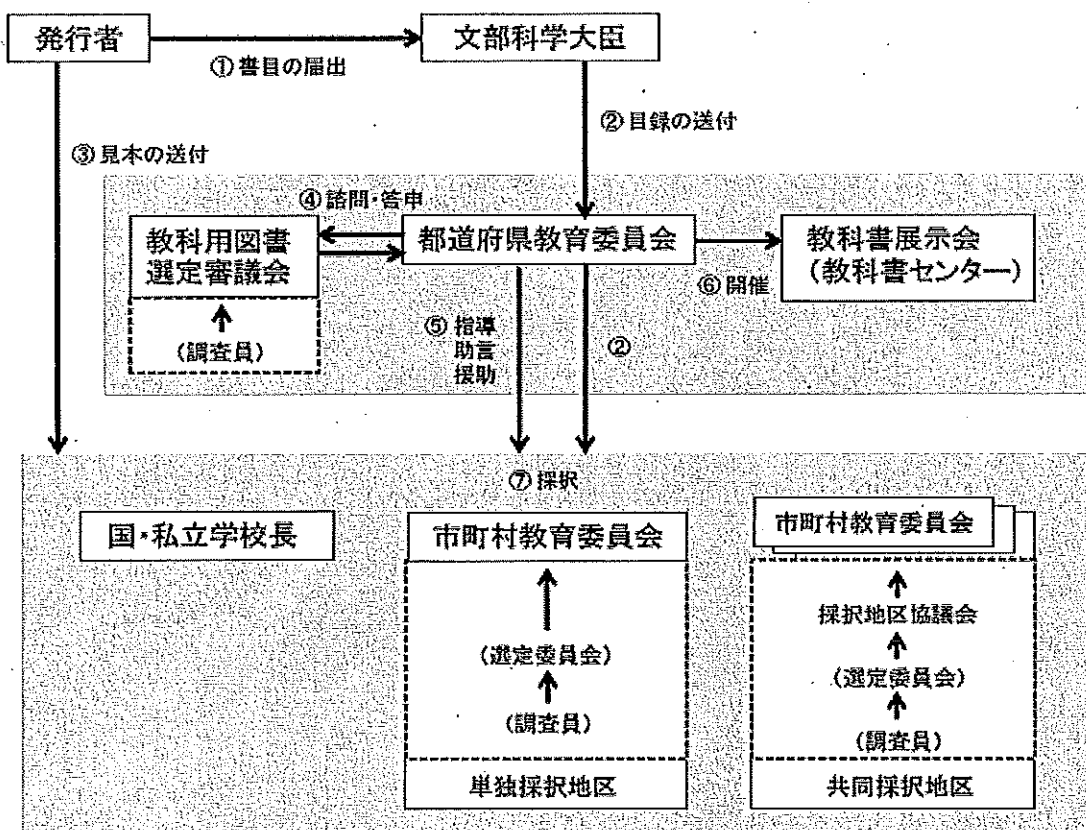

◎教科書の採択の権限(⑦)… 公立学校は市町等教育委員会、国・私立学校は、校長

◎県教育委員会は、教科書について調査・研究し、採択権者に指導・助言・援助する。(④⑤)

・指導・助言・援助を行うに当たり、教科用図書選定審議会を設置し、意見を聴く。

令和5年4月1日現在

三重県教科用図書採択地区

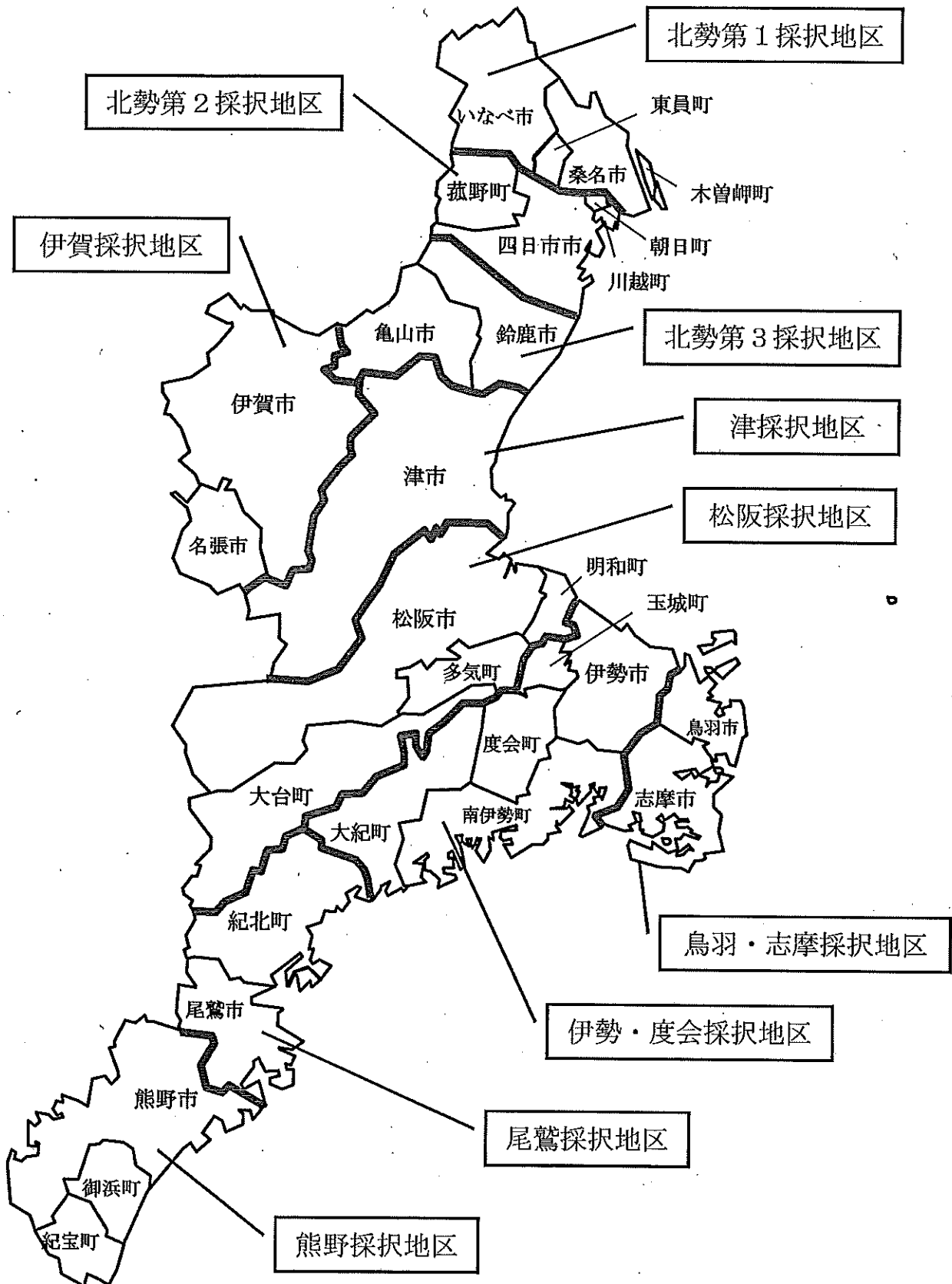

報告 4

紀南地域新高等学校について

紀南地域新高等学校について、別紙のとおり報告する。

令和5年9月4日提出

三重県教育委員会事務局
教育政策課長

紀南地域新高等学校について

1 設置の概要（令和5年3月公表済）

木本高等学校と紀南高等学校を統合し、校舎制の新しい高等学校を令和7年4月に設置します。

校舎名	設置場所	設置する課程および 学科・学級数
木本校舎	木本高等学校 (熊野市木本町 1101-4)	【全日制】 普通科 3学級 総合学科 1学級 【定時制】 普通科 1学級
紀南校舎	紀南高等学校 (南牟婁郡御浜町阿田和 1960)	【全日制】 総合学科 1学級

2 めざす学校像

～「美し国三重・東紀州の人づくり」の推進～

持続可能な社会の一員として、ふるさとを想い、未来に希望を持って幸福を実現する人材を地域とともに育てる「開かれた学校」

3 育みたい資質・能力

- ・自己肯定感を高め、夢や目標の実現に向けて主体的に学び続ける力（自立）
- ・人との出会い・つながりを大切にし、互いのよさを生かして協力・協働する力（共生）
- ・自分の可能性を信じ、何事にも積極的に挑戦し未来を切り拓く力（創造）

4 特色ある学び

～仲間とつながる 地域とつながる 全国・世界とつながる～

(1) 2校舎が一体となった学び

- ・それぞれの校舎の独自性を大切にしつつ、校舎間の連携を強化して、より幅広い教育活動を行います。
- ・体育祭、文化祭、学習成果発表会などの行事を両校舎合同で開催します。
- ・校舎間を移動するバスを活用し、学習活動や部活動など、両校舎が合同で行う活動をサポートします。（予定）

(2) 地域と連携した学びや活動

- ・「防災・減災・復旧・復興」がキーワードの防災教育をはじめ、地域社会の課題解決をめざした探究活動「東紀州未来学（仮称）」を実施します。
- ・地域との連携や外部指導員の活用により部活動を活性化します。
- ・コミュニティ・スクールの仕組みにより、地域と共に学びを支援します。

5 各課程・学科の特色

(1) 全日制・普通科（木本校舎3学級）

- ・普通教科を中心として確かな学力を育成し、「夢をかなえる力」を育みます。
- ・「選抜コース」では、2年次から文系・理系に分かれた発展的な学習を行い、主体的に学ぶ力を育成します。特に、国公立大学や難関私立大学への進学希望を実現できるよう支援します。
- ・「普通コース」では、大学や短大、看護系をはじめとする専門学校などへの進学に対応した教育課程を編成し、公務員など就職も含めた幅広い進路希望を実現できるよう支援します。

(2) 全日制・総合学科（木本校舎1学級、紀南校舎1学級）

- ・木本校舎に「リベラルアーツ」と「情報ビジネス」の2系列、紀南校舎に「地域デザイン」と「産業マイスター」の2系列、両校舎合わせて4系列を設置し、多彩な系列の学びで、進学から就職まで幅広い進路希望を実現できるよう支援します。
- ・系列共通の科目を含めた幅広い選択科目を設置し、個に応じたきめ細かな教育を実現します。
- ・生徒の出前授業などにより地域交流を推進するとともに、長期にわたる就労体験（インターンシップ）を実施するなど、体験型の学習を充実します。
- ・「リベラルアーツ系列」では、国語、数学、英語、スポーツ・芸術系科目などさまざまな選択科目を設置し、幅広い教養を育みます。
- ・「情報ビジネス系列」では、パソコンや会計系の資格取得につながる科目を設置し、情報やビジネスに関わる専門性を高めます。
- ・「地域デザイン系列」では、地域創造に関する科目を設置し、地域への理解を深め、地域の発展に貢献できる力を育みます。
- ・「産業マイスター系列」では、ビジネスや医療・福祉に関わる科目を設置し、地域産業などの担い手となる力を育みます。

(3) 定時制・普通科（木本校舎1学級）

- ・社会生活と学習を両立させながら、自分のペースで「なりたい自分」を実現します。
- ・少人数の学習環境での学び直しにより、社会生活で必要となる学力を育成します。

6 今後の進め方

- ・校名については、「紀南地域新高等学校校名選定委員会」を設置し、校名案を広く公募したうえで、校名を選定する予定です。
- ・その他の事項については、「紀南地域新高等学校ワーキング会議」を中心として、引き続き検討を進めます。

紀南地域新高等学校 ～「美し国三重・東紀州の人づくり」の推進～（案）

めざす 学校像

持続可能な社会の一員として、ふるさとを想い、未来に希望を持って幸福を実現する人材を地域とともに育てる「開かれた学校」

育みたい 資質・能力

- 自己肯定感を高め、夢や目標の実現に向けて主体的に学び続ける力（自立）
- 人との出会い・つながりを大切にし、互いのよさを生かして協力・協働する力（共生）
- 自分の可能性を信じ、何事にも積極的に挑戦し未来を切り拓く力（創造）

学びのコンセプト

仲間とつながる 地域とつながる 全国・世界とつながる

特色ある 学び

- ◆2校舎の独自性を大切にしつつ、統合により連携を強化して学びを充実
- ◆幅広い選択科目を設置し、個に応じたきめ細かな教育を実現
- ◆「防災・減災・復旧・復興」がキーワードの防災教育をはじめ、地域社会の課題解決をめざした探究活動『東紀州未来学（仮称）』を実施

《《《「つながる」学びの推進》》》》

- 2校舎が一体となった学び
 - ◆体育祭・文化祭・学習成果発表会等の行事を両校舎で合同開催
 - ◆移動用バスで両校舎の合同活動をサポート(予定)
- 地域と連携した学びや活動
 - ◆地域との連携や外部指導員の活用により部活動を活性化
 - ◆コミュニティ・スクールの仕組みにより、地域と共に学びを支援

《《《生徒の進路希望の実現に向けて》》》》

- 普通科選抜コース
 - ◆国公立大学・難関私立大学合格に向けて、徹底サポート
- 普通科普通コース
 - ◆大学・短大・看護専門学校・公務員・就職等、幅広い希望に対応
- 総合学科
 - ◆多彩な系列の学びで、進学から就職まで、幅広い希望に対応

《《《《《これまでの2校舎それぞれの歴史や取組を生かした特色ある学び》》》》》》

学びの選択肢の充実（設置予定の科目群）

木本校舎（熊野市）

普通科（全日制） 3学級

- ◆国語・数学・英語等の共通教科を中心として、確かな学力などの「夢をかなえる力」を育成

選抜コース

- ◆2年次から、文系・理系に分かれた発展的な学習で、主体的に学ぶ力を育成

普通コース

- ◆文系科目を中心に、一部の理系科目も選択でき、幅広い学びで自己のキャリアを形成

普通科（定時制） 1学級

- ◆仕事や社会生活と学習を両立
- ◆一人ひとりのペースで「なりたい自分」を実現

定時制普通科

- ◆少人数での学び直して「社会生活で必要な学力」を育成

紀南校舎（御浜町）

総合学科（全日制） 1学級・・・（連携）・・・1学級

- ◆系列ごとの科目と、系列共通の選択科目の設置
- ◆生徒の出前授業など地域交流を推進

リベラルアーツ系列

- ◆国語・数学・英語等の共通教科やスポーツ・芸術系科目等から幅広く選択

情報ビジネス系列

- ◆パソコン・会計系の資格取得等につながる、実社会で役立つ科目を選択

- ◆長期にわたる就労体験（インターンシップ）を実施
- ◆地域での体験型の授業が充実

地域デザイン系列

- ◆地域創造・文系科目や共通選択科目等から幅広く選択

産業マイスター系列

- ◆ビジネス・医療福祉系の科目等、地域産業に関わる科目を選択

