不妊について、
他の人の話を
聞いてみたい…

三重県不妊専門相談センター

おしゃべり会

同じ体験をして
いる人と共有
したい…

現在不妊治療中の方、これから治療を考えている方、
治療のステップアップを考えている方、
治療を終えた方、治療の終結を考えている方の交流会です。
日頃あまり話せない、不妊の悩みや疑問などを
フリートークで語り合いましょう！

日時：毎月第３火曜日
14:00～15:30

場所：三重県立看護大学
研究棟1F　中会議室
（津市夢が丘一丁目1-1）
※ ３月17日のみ、三重県庁1階 応接室

※詳細な日程等については裏面をご覧ください。

お問い合わせ先

・三重県不妊専門相談センター　TEL：059-211-0041　（第１土曜日10:00～16:00）
（第２以降火曜日10:00～20:00）
・三重県子ども・福祉部　子どもの育ち支援課母子保健班　TEL：059-224-2248
MAIL：sodachi@pref.mie.lg.jp

三重県不妊専門相談センター

おしゃべり会　日程表

日程（令和7年度）	対象
第1回　4月15日（火）	フリー（治療を考えている方、どんな方でもOKです）
第2回　5月20日（火）	フリー（治療を考えている方、どんな方でもOKです）
第3回　6月17日（火）	フリー（治療を考えている方、どんな方でもOKです）
第4回　7月15日（火）	フリー（治療を考えている方、どんな方でもOKです）
第5回　8月19日（火）	不妊治療を終えられた方・治療の終結を考えている方限定
第6回　9月16日（火）	２人目以降の不妊で悩んでいる方、治療中の方限定
第7回　10月21日（火）	フリー（治療を考えている方、どんな方でもOKです）
第8回　11月18日（火）	グリーフケアの相談（周産期にお子さまを亡くされた方）
第9回　12月16日（火）	フリー（治療を考えている方、どんな方でもOKです）
第10回　1月20日（火）	不妊治療を終えられた方・治療の終結を考えている方限定
第11回　2月17日（火）	フリー（治療を考えている方、どんな方でもOKです）
第12回　3月17日（火）	２人目以降の不妊で悩んでいる方、治療中の方限定

予約不要・参加費無料です。直接お越しください。

おひとりでも、パートナーと一緒でもご参加可能です。

三重県不妊ピアサポーター、三重県不妊専門相談員

が同席します。

お気軽にご参加ください！

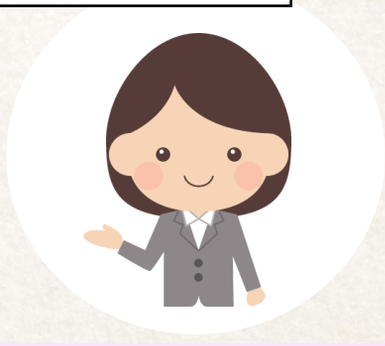

【注意事項】

・当日、発熱・咳・咽頭痛があるなど体調がすぐれない方は、参加を控えていただくようお願いします。

・第6回、第12回はお子様連れの方も参加可能ですが、託児所はございませんので、保護者の方がお子様の安全管理をしていただくようお願いします。（第6回・第12回以外の回では、お子様の参加はご遠慮願います。）

・台風による暴風警報が津地区に発令されている場合は開催を中止します。
その他、大雪や大雨等の悪天候、台風の接近が事前に判明している場合等によっても安全のため開催を中止する場合があります。中止の場合は、県のHPに掲載いたしますので、下記URLをご参照ください。

https://www.pref.mie.lg.jp/D1KODOMO/000117793.htm