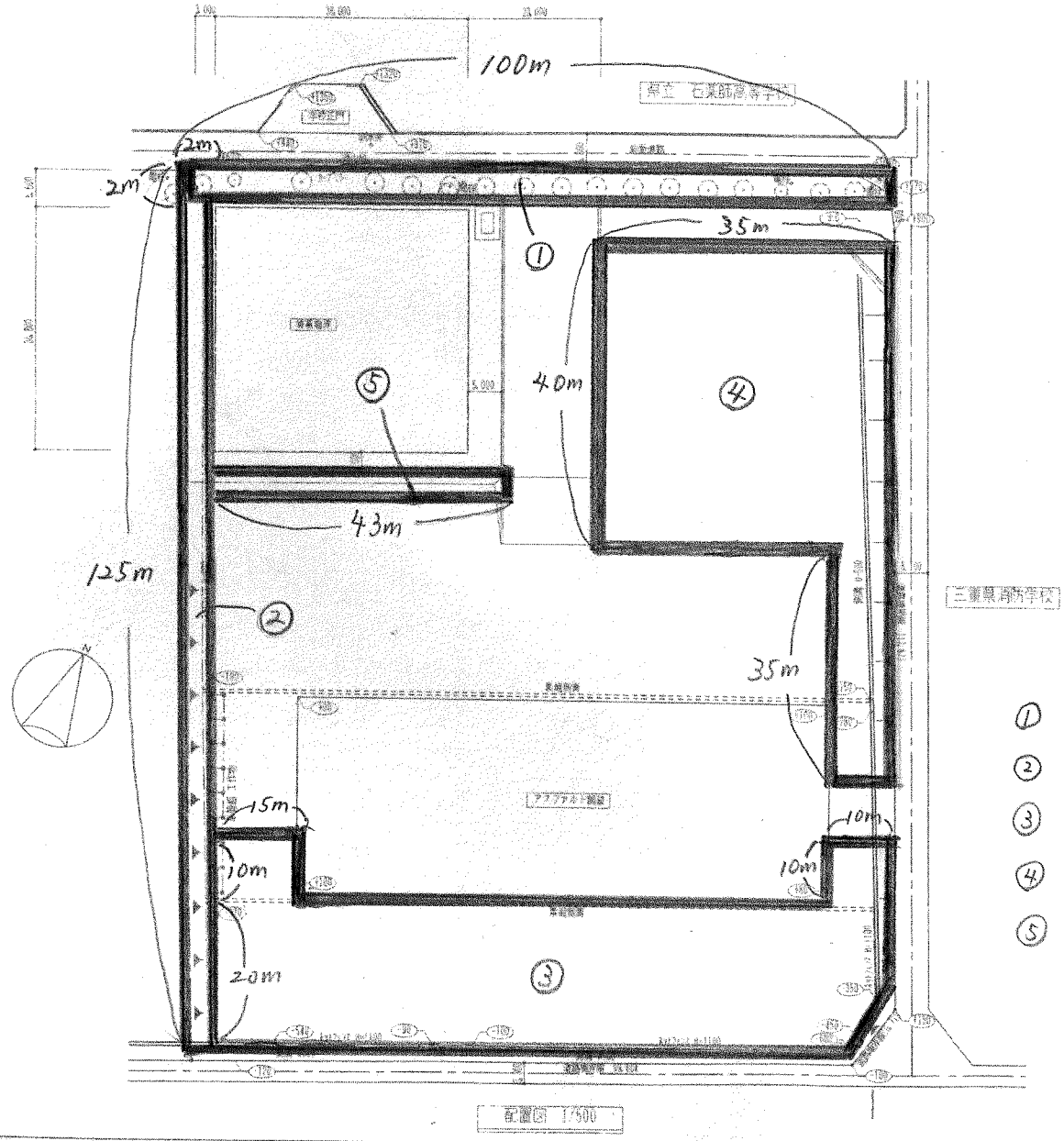

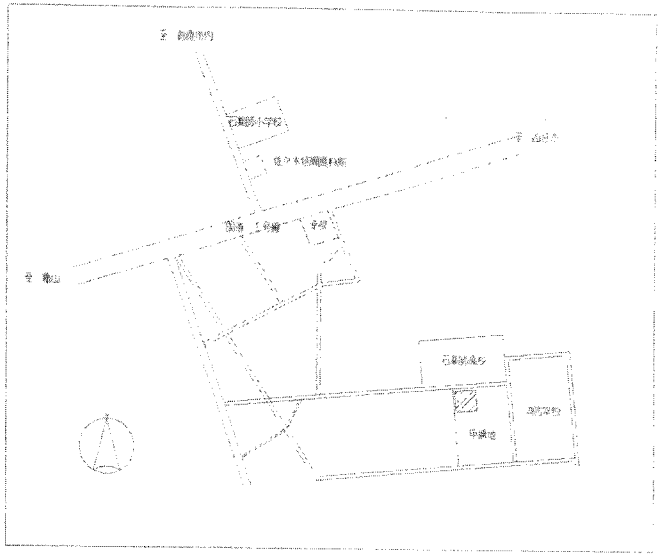

数値は概算です

①	2m ×	100m	=	200m²
②	2m ×	125m	=	250m²
③	20m ×	100m + 10m × 15m	+ 10m × 10m	= 2,250m²
④	40m ×	35m + 35m × 10m	=	1,750m²
⑤	2m ×	43m	=	86m²

計 4,536m²

番								配置図		1/500	三重県広域消防中央研修施設（仮称）建設	工事設計図	縮尺	番	1
本								付近見取図							
											日新設計株式会社		滝谷町明倫1-2-4番地		