

三重県 橋梁長寿命化修繕計画



令和4年3月

三重県 県土整備部

目 次

1. 背景と目的
2. 管理橋梁の特色
3. 橋梁の長寿命化に向けて
4. 橋梁長寿命化修繕計画の策定方針
5. 修繕等に関する優先順位
6. 計画策定部署

1. 背景と目的

【背景】

三重県は、令和 3 年度末時点において 4215 橋の道路橋を管理しています。その多くが高度経済成長期に建設されたものであり、既に約 4 割の橋梁が建設後 50 年以上経過しています。また、およそ 10 年後にはその割合が 6 割を超える見込みであり、今後、修繕等に大きな負担が生じることが懸念されます。

●建設年代別橋梁数分布

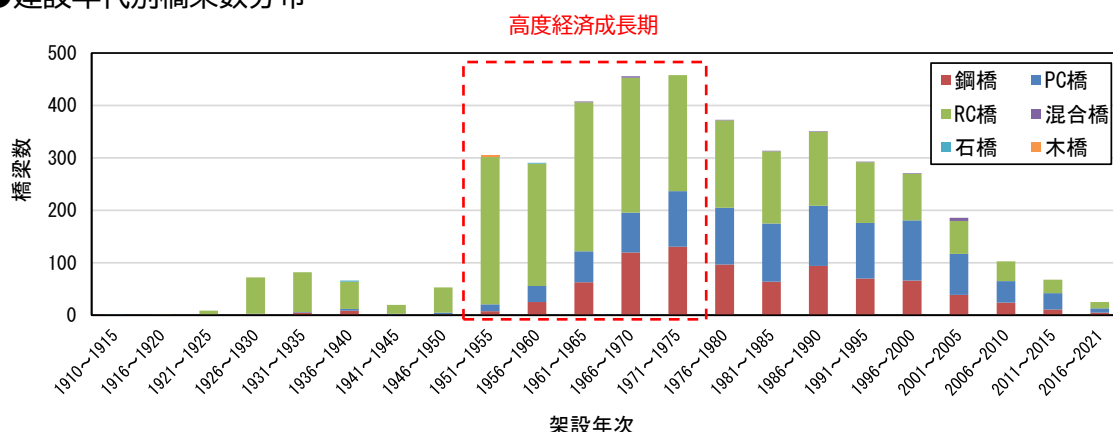

●経過年 50 年以上の橋梁数

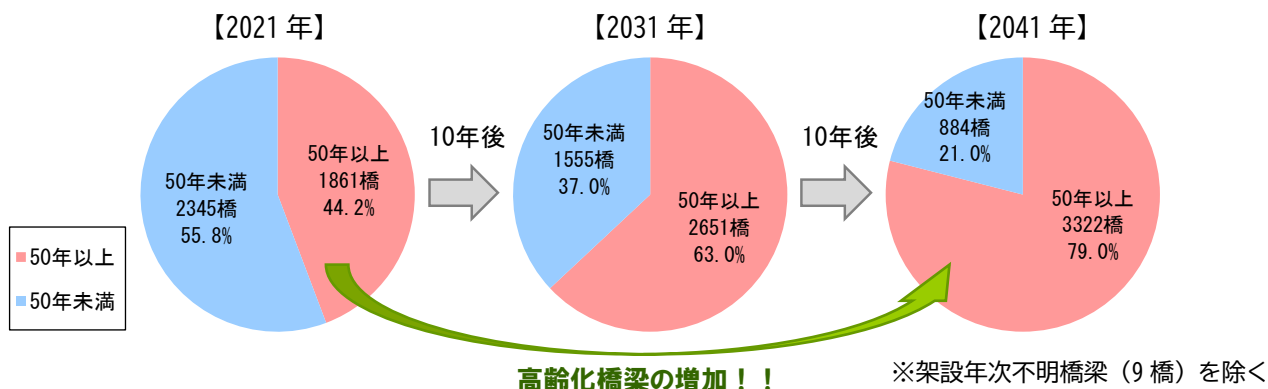

【目的】

これまでに整備した施設が急速に老朽化するなかで、将来にわたりその機能を適切に発揮できるよう「持続可能なインフラメンテナンス」が求められています。持続可能なインフラメンテナンスを実現するため、三重県では橋梁長寿命化修繕計画を策定し、これを核としたメンテナンスサイクルの構築を進めてきました。今回は、最新の点検結果を踏まえて橋梁長寿命化修繕計画を見直すとともに、「新技術の活用方針」等を新たに定め、メンテナンスにおける更なる生産性向上・コスト縮減に取り組めます。

●橋梁長寿命化修繕計画の経緯

年度	～	H23	H24	H25	H26	H27	H28	H29	H30	R1	R2	R3	R4	～
橋梁長寿命化修繕計画		●	→	→	→	→	●	→	→	→	→	●	→	
		橋梁長寿命化修繕計画策定				橋梁長寿命化修繕計画更新				橋梁長寿命化修繕計画更新				
橋梁点検		●	→	→	●	→	→	→	→	●	→	→	→	
		三重県独自 橋梁点検			法定点検1巡目開始				法定点検2巡目開始					

2. 管理橋梁の特色

橋梁長寿命化修繕計画を策定するにあたり、管理橋梁（4215 橋）の特色を把握し、それに見合った計画を立てることが重要になります。

- ・コンクリート橋（桁がコンクリート製の橋梁）が大半を占めています。
- ・橋梁の長さが 15m 未満の小規模な橋梁が半数以上を占めています。

橋梁の種類別分布

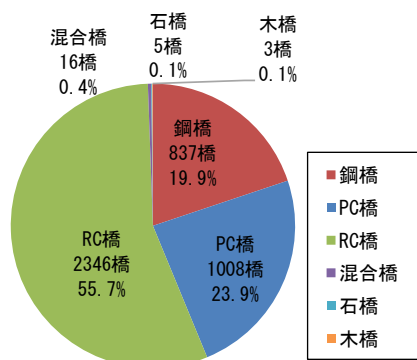

橋梁の長さ別分布

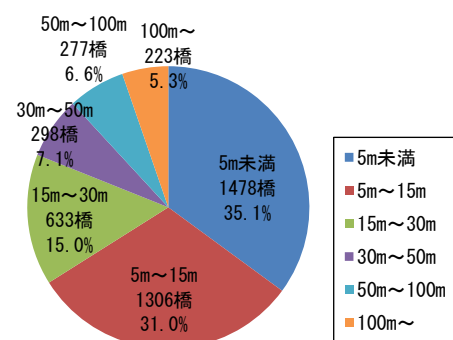

3. 橋梁の長寿命化に向けて

●定期点検の実施

三重県では、『三重県橋梁点検要領（案）』に準じて定期点検を実施し、経年変化を踏まえた橋梁の現状を確認します。定期点検では、技術者が橋梁に触れることができる距離まで近接することを基本としています。なお、令和3年度から新技術（UAV等）を活用した点検を試行しています。



●管理橋梁の現状（定期点検結果）

三重県が管理する橋梁の定期点検を実施した結果、早期に措置を講ずべき必要がある橋梁が全体の約5%確認されました。

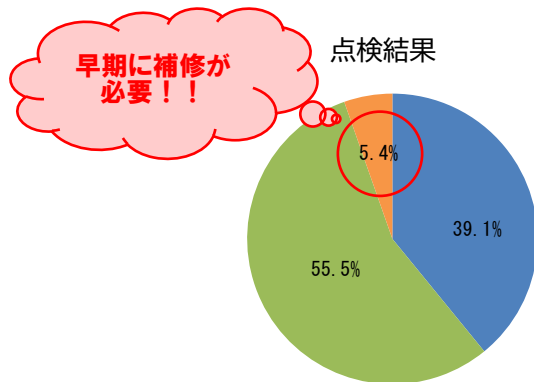

健全性の診断内容

I	道路橋の機能に支障が生じていない状態
II	道路橋の機能に支障が生じていないが、予防保全の観点から措置を講ずることが望ましい状態
III	道路橋の機能に支障が生じる可能性があり、早期に措置を講ずべき状態
IV	道路橋の機能に支障が生じている、又は生じる可能性が著しく高く、緊急に措置を講ずべき状態

●損傷事例

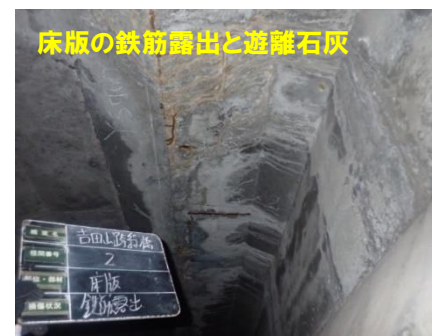

●予防保全の重要性

安全・安心な道路ネットワークの確保と橋梁の維持管理コストの縮減を図るため、損傷が発生してから修繕を行う「事後保全」型維持管理から計画的かつ効率的な「予防保全」型維持管理への転換を図ります。

例えば、人間が定期的に検診し、軽症時に治療することで重症化を防ぐとともに治療費も安価となるように、橋梁においても定期的に点検し、損傷が軽微な段階で修繕する（予防保全）ことで、損傷の重症化を防ぐとともに修繕費を安価にすることができます。



4. 橋梁長寿命化修繕計画の策定方針

●老朽化対策における基本方針

定期点検で緊急または早急に措置を講ずべき損傷が確認された橋梁に対しては、最優先に修繕を実施します。さらに、将来に必要な維持管理費用を可能な限り抑制するため、予防保全型メンテナンスへの転換を図ります。

橋梁長寿命化修繕計画に基づく予防保全型メンテナンスを実施した場合と、従来の事後保全的な維持管理を実施した場合の費用を比較した場合、将来 30 年間で約 3 割のコスト削減効果が得られることを確認しています。

将来 30 年間にけるコスト削減効果（※修繕費用の削減効果）

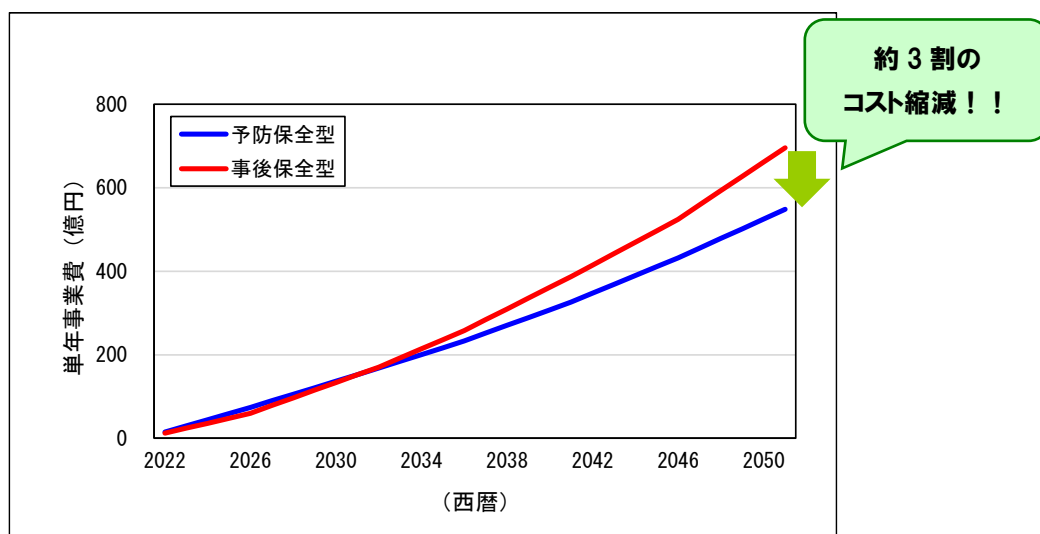

また、下記の橋梁メンテナンスサイクルを確実に継続することで、長寿命化および維持管理費用の削減に努めます。

『計画策定』→『修繕対策』→『橋梁点検』→『計画見直し』

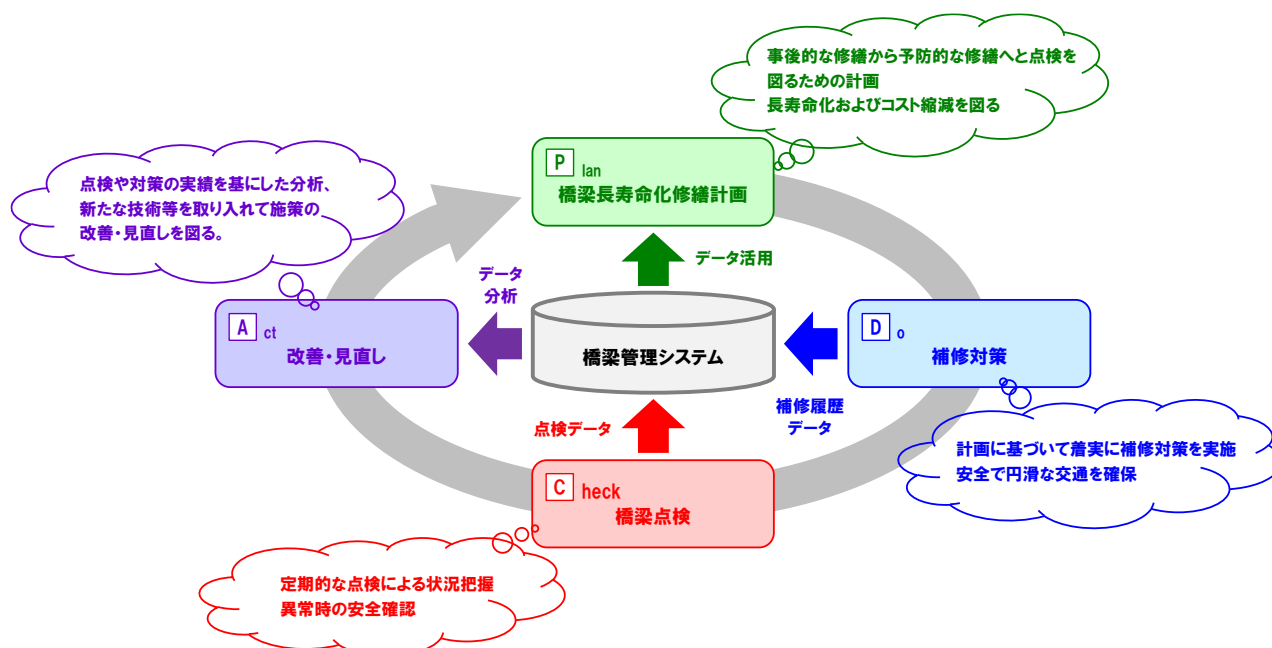

●新技術の活用方針

令和 8 年度までに、管理する橋梁のうち、90 橋程度の施設において新技術の活用を目指します。

【R3 年度 新技術活用状況】

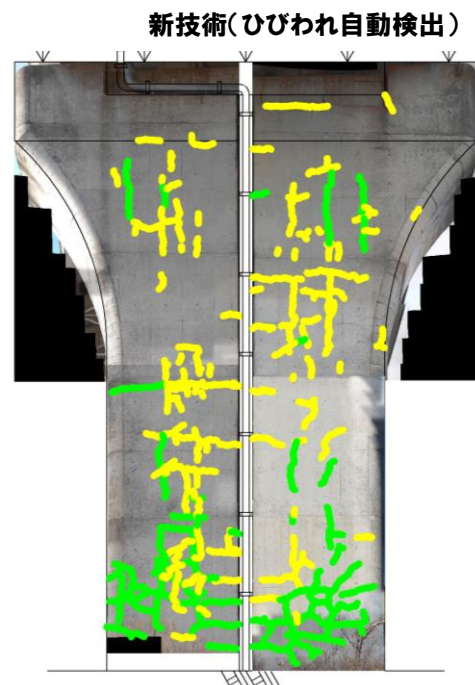

●集約化・撤去に関する具体的な方針

代替路等が存在し、集約化の可能性がある橋梁（3 橋程度）について、集約化・撤去の可否を検討します。（目標年度：令和 8 年度）

●費用の縮減に関する具体的な方針

今後実施する点検や修繕に新技術を活用することで事業の効率化を図るとともに、令和 8 年度までの 5 年間で約 150 百万円のコスト縮減を目指します。

5. 修繕等に関する優先順位

橋梁長寿命化修繕計画における修繕の優先順位として、「橋梁の健全性」と「橋梁の重要度」の2つの観点より決定します。

●橋梁の健全性

健全性の低い橋梁から優先的に計画し、修繕を実施します。

『健全性Ⅲ区分』→『健全性Ⅱ区分』→『健全性Ⅰ区分』

また、健全性Ⅱ区分の橋梁は、損傷の深刻度に応じ再判定した『Ⅱc』→『Ⅱb』→『Ⅱa』の順に計画します。

再判定イメージ				損傷の深刻度	優先順位
区分		再判定区分			
Ⅱ	予防保全段階	Ⅱa	予防的な対策	小	低
		Ⅱb	計画的な対策		
		Ⅱc	計画的速やかな措置	大	高

●橋梁の重要度

橋梁の重要度が高い橋梁から優先的に計画します。重要度は、橋梁の架設された状況・条件により、定量的に評価し、以下の事項を重要視しています。

- | | |
|---------------|-----------------|
| ① 利用者の安全性の確保 | ③ 道路交通に与える影響の軽減 |
| ② 第三者被害のリスク回避 | ④ 道路ネットワークの確保 |

こうした優先順位に基づき、今後5年にわたる橋梁毎の修繕計画を定めています。また、来るべき大地震の発生に備え、耐震補強対策についても一定の優先順位を定めた上で、修繕事業等に合わせ、効率的な対策が実施できるよう調整を図っています。

6. 計画策定部署



三重県 県土整備部 道路管理課

〒514-8570 三重県津市広明町13番地 TEL: 059-224-2677

橋梁長寿命化修繕計画（R7.11）

※令和7年11月時点の計画であり予算状況等により変更する場合があります

橋梁名	路線名	架設 年度	橋長	幅員	所在地	最新 点検 年度	最新 点検 結果	点検計画					修繕計画					
								R6	R7	R8	R9	R10	計画年度				対策内容	概算事業費 (百万円)
													R6	R7	R8	R9		
無名橋5	国道306号	1975	4.0	11.5	いなべ市	R6	Ⅰ	○				○						
無名橋6	国道306号	1975	3.0	10.5	いなべ市	R6	Ⅰ	○										
宇治川小橋	国道306号	1977	14.4	10.8	いなべ市	R6	Ⅱ	○										
大安新橋	国道306号	1978	60.0	10.8	いなべ市	R3	Ⅱ											
無名橋8	国道306号	1977	3.2	12.9	いなべ市	R6	Ⅱ			○								
無名橋9	国道306号	1975	5.0	10.3	いなべ市	R6	Ⅱ	○										
無名橋10	国道306号	1975	3.5	10.3	いなべ市	R6	Ⅱ	○										
空川橋	国道306号	1976	5.3	11.7	いなべ市	R6	Ⅱ	○										
無名橋40	国道306号	1981	7.0	12.3	いなべ市	R6	Ⅱ	○										
源太川橋	国道306号	1981	13.2	10.3	いなべ市	R6	Ⅱ	○										
無名橋50	国道306号	1985	4.6	12.1	いなべ市	R6	Ⅱ	○										
上青川橋	国道306号	1985	88.0	10.4	いなべ市	R3	Ⅱ			○								
無名橋51	国道306号	1985	5.0	10.5	いなべ市	R6	Ⅰ	○										
治田渡路橋	国道306号	1987	156.0	10.0	いなべ市	R4	Ⅱ					○						
多木田橋	国道306号	1979	42.0	16.0	いなべ市	R3	Ⅱ					○						
第3号渡路橋	国道306号	1980	19.7	16.0	いなべ市	R3	Ⅱ					○						
第2号渡路橋	国道306号	1980	19.7	16.0	いなべ市	R3	Ⅱ					○						
北勢大橋	国道306号	1979	126.0	16.0	いなべ市	R3	Ⅱ					○						
第1号渡路橋	国道306号	1979	19.7	16.0	いなべ市	R3	Ⅱ					○						
無名橋50	国道306号	1977	3.0	16.4	いなべ市	R6	Ⅰ	○										
無名橋51	国道306号	1977	3.6	16.4	いなべ市	R6	Ⅰ	○										
無名橋52	国道306号	1977	2.5	15.4	いなべ市	R6	Ⅰ	○										
無名橋53	国道306号	1977	5.5	20.2	いなべ市	R6	Ⅰ	○										
無名橋54	国道306号	1977	2.3	15.6	いなべ市	R6	Ⅰ	○										
無名橋55	国道306号	1977	3.6	15.5	いなべ市	R6	Ⅰ	○										
藤田大橋	国道306号	1982	121.5	16.0	いなべ市	R3	Ⅱ				○							
無名橋10	国道306号	1982	4.0	16.0	いなべ市	R6	Ⅲ	○										
無名橋11	国道306号	1982	11.1	21.0	いなべ市	R6	Ⅱ	○										
無名橋12	国道306号	1982	4.3	16.5	いなべ市	R6	Ⅱ	○										
無名橋13	国道306号	1982	4.5	16.0	いなべ市	R6	Ⅱ	○										
藤原大橋	国道306号	1984	117.0	16.0	いなべ市	R3	Ⅱ				○							
無名橋14	国道306号	1982	5.2	16.5	いなべ市	R6	Ⅱ	○										
無名橋15	国道306号	1982	7.9	18.7	いなべ市	R6	Ⅱ	○										
西野別荘橋	国道306号	1989	27.2	14.0	いなべ市	R3	Ⅱ				○							
真名川橋	国道306号	1989	26.3	14.0	いなべ市	R3	Ⅱ				○							
大目戸7.0x2.0立休橋	国道306号	1989	18.3	14.0	いなべ市	R5	Ⅱ						○					
冷川大橋	国道306号	1992	90.0	11.5	いなべ市	R5	Ⅱ							○				
無名橋61	国道306号	1993	9.0	10.2	いなべ市	R6	Ⅱ	○										
無名橋62	国道306号	1993	7.2	9.0	いなべ市	R6	Ⅱ	○										
大友新橋	国道306号	1967	49.0	7.0	いなべ市	R6	Ⅱ	○										
無名橋10	国道365号	1978	3.5	10.1	いなべ市	R6	Ⅱ	○										
無名橋11	国道365号	1978	2.4	10.0	いなべ市	R6	Ⅱ	○										
無名橋12	国道365号	1978	8.6	10.0	いなべ市	R6	Ⅲ	○										
無名橋13	国道365号	1978	10.4	7.5	いなべ市	R6	Ⅱ	○										
無名橋14	国道365号	1978	3.5	8.0	いなべ市	R6	Ⅱ	○										
無名橋15	国道365号	1978	3.3	7.0	いなべ市	R6	Ⅱ	○										
黄金大橋	国道365号	1996	265.0	11.4	いなべ市	R4	Ⅱ					○		○	○	○	下部構造・支承 補修	350
無名橋20	国道365号	1979	6.1	9.7	いなべ市	R6	Ⅱ	○										
無名橋21	国道365号	1979	4.3	9.6	いなべ市	R6	Ⅱ	○										
無名橋22	国道365号	1980	3.1	9.6	いなべ市	R6	Ⅱ	○										
牛谷川橋	国道365号	1980	12.5	10.0	いなべ市	R6	Ⅱ	○										
無名橋23	国道365号	1979	8.1	9.6	いなべ市	R6	Ⅱ	○										
無名橋24	国道365号	1979	5.7	9.6	いなべ市	R6	Ⅱ	○										
無名橋25	国道365号	1981	4.4	9.6	いなべ市	R6	Ⅱ	○										
新川大橋	国道365号	1981	110.5	9.5	いなべ市	R3	Ⅱ				○							
無名橋26	国道365号	1974	3.4	22.6	いなべ市	R6	Ⅱ	○									下部構造補修	150
無名橋27	国道365号	1994	5.0	11.8	いなべ市	R6	Ⅱ	○										
無名橋28	国道365号	1994	3.8	13.0	いなべ市	R6	Ⅱ	○										
新源大橋	国道365号	1994	64.7	11.7	いなべ市	R5	Ⅱ	○										
土留川橋	国道365号	2003	191.0	12.5	いなべ市	R5	Ⅱ					○						
無名橋29	国道365号	2006	7.7	29.9	東員町	R6	Ⅱ	○										
中央小橋	国道365号	2002	15.0	28.6	東員町	R5	Ⅱ					○						
無名橋30	国道365号	2002	6.8	28.9	東員町	R6	Ⅱ	○										
無名橋31	国道365号	2002	3.2	25.9	東員町	R6	Ⅱ	○										
新番父川橋	国道365号	2002	29.8	11.7	東員町	R5	Ⅱ	○										
無名橋32	国道365号	2000	11.8	25.5	東員町	R6	Ⅱ	○										
長深第一渡路橋	国道365号	2000	11.7	25.2	東員町	R6	Ⅱ	○										
長深第二渡路橋	国道365号	2000	11.7	26.3	東員町	R6	Ⅱ	○										
長深第三渡路橋	国道365号	2000	33.7	15.0	東員町	R5	Ⅱ	○										
新三狐子川橋	国道365号	2000	17.5	11.8	東員町	R5	Ⅱ	○										
無名橋1	国道421号	1951	3.3	11.8	桑名市	R6	Ⅱ	○										
上野橋	国道421号	1951	3.1	7.0	桑名市	R6	Ⅱ	○										
無名橋3	国道421号	1980	40.0	23.0	桑名市	R6	Ⅱ	○										
無名橋2	国道421号	1971	10.6	21.8	桑名市	R6	Ⅱ	○				○						
藤橋	国道421号	1971	13.5	23.4	桑名市	R6	Ⅱ	○					○					
蓮花寺橋	国道421号	不明	28.8	25.0	桑名市	R5	Ⅲ	○										
無名橋4	国道421号	2001	4.9	22.5	桑名市	R6	Ⅱ	○										
無名橋1	国道421号	1995	7.4	18.7	桑名市	R6	Ⅱ	○										
喜河川橋	国道421号	1965	29.0	8.0	桑名市	R3	Ⅱ				○							
桑谷橋	国道421号	1965	4.0	11.2	桑名市	R6	Ⅱ	○										
羽天橋	国道421号	1965	8.8	10.1	桑名市	R6	Ⅱ	○										
無名橋12	国道421号	1968	3.1	10.2	東員町	R6	Ⅱ	○										
田古田橋	国道421号	1970	12.8	6.5	東員町	R6	Ⅱ	○										
砂谷橋	国道421号	1970	10.6	6.5	東員町	R6	Ⅱ	○										

橋梁名	路線名	架設年度	橋長	幅員	所在地	最新点検年度	最新点検結果	点検計画					修繕計画						
								R6	R7	R8	R9	R10	計画年度				対策内容		概算事業費 (百万円)
								R6	R7	R8	R9	R10	R6	R7	R8	R9	R10		
無名橋3	水郷公園線	1986	2.5	8.0	桑名市	R6	I	○											
無名橋4	水郷公園線	1986	2.5	8.0	桑名市	R6	I	○											
無名橋5	水郷公園線	1986	2.5	8.0	桑名市	R6	I	○											
無名橋6	水郷公園線	1987	3.5	8.0	桑名市	R6	I	○											
無名橋7	水郷公園線	1987	3.5	8.0	桑名市	R6	I	○											
無名橋8	水郷公園線	1987	3.5	8.0	桑名市	R6	I	○											
無名橋9	水郷公園線	1987	3.5	8.0	桑名市	R6	II	○											
無名橋10	水郷公園線	1987	3.5	8.0	桑名市	R6	II	○											
無名橋11	水郷公園線	1987	3.5	8.0	桑名市	R6	I	○											
無名橋12	水郷公園線	1987	3.5	8.0	桑名市	R6	II	○											
無名橋13	水郷公園線	1987	3.0	8.0	桑名市	R6	I	○											
無名橋14	水郷公園線	1987	4.6	8.0	桑名市	R6	I	○											
押付路線橋	水郷公園線	1982	341.2	12.0	桑名市	R6	II	○	○										
無名橋14	水郷公園線	1982	5.5	12.2	桑名市	R6	II	○											
無名橋15	水郷公園線	1993	2.3	14.5	桑名市	R6	I	○											
無名橋17	水郷公園線	1970	2.6	8.0	桑名市	R6	II	○											
福喜橋	水郷公園線	1967	6.0	12.6	桑名市	R6	II	○											
大東大橋	大東多度線	2003	200.0	12.6	いなべ市	R5	I					○							
大東大橋	大東多度線	2003	12.6	1.0	いなべ市	R6	I												
龍宮院橋	大東多度線	2003	6.3	14.2	いなべ市	R6	II	○											
無名橋7	四日市自升線	1984	4.3	4.0	いなべ市	R6	II	○											
北谷井橋?	四日市自升線	1950	3.8	9.0	いなべ市	R6	II	○											
北谷井橋1	四日市自升線	1949	2.2	6.0	いなべ市	R6	II	○											
市谷川橋	指野東員線	1989	7.0	8.3	東員町	R6	I	○											
市谷川橋	指野東員線	1989	10.7	8.9	東員町	R6	I	○											
坂ノ橋	指野東員線	1984	15.6	4.0	東員町	R5	I	○				○							
菅橋	指野東員線	1996	6.7	7.0	東員町	R6	I	○											
馬橋	指野東員線	1991	14.4	9.7	東員町	R6	I	○											
大汁橋	指野東員線	1993	196.0	9.8	東員町	R5	II	○											
大木橋	指野東員線	1984	52.0	12.0	東員町	R3	II					○							
大木沢線橋	指野東員線	1984	17.5	12.0	東員町	R4	I			○									
鶴山橋	指野東員線	1974	26.3	6.5	東員町	R5	II					○							
六把野橋2	指野東員線	1972	3.4	16.5	東員町	R3	II	○				○							
六把野橋	指野東員線	1954	2.9	9.8	東員町	R6	II												
油島大橋	北方多度線	1983	249.7	12.0	桑名市	-	-			○									
東福永橋	北方多度線	1983	168.7	7.0	桑名市	R5	II					○							
無名橋1	北方多度線	1980	3.7	12.0	桑名市	R6	II	○											
無名橋2	北方多度線	1983	9.3	12.0	桑名市	R6	II												
主婦橋	南濃北勢線	1970	12.0	7.8	いなべ市	R2	I		○										
大石橋	南濃北勢線	1970	12.0	6.5	いなべ市	R2	I			○									
中野橋	南濃北勢線	1968	12.3	6.8	いなべ市	R2	II		○	○									
滝見橋	南濃北勢線	1967	18.6	6.0	いなべ市	R3	II				○								
立石橋	南濃北勢線	1967	12.2	6.6	いなべ市	R2	II				○								
一ノ瀬橋	南濃北勢線	1979	11.6	10.4	いなべ市	R2	I		○			○							
八幡橋	南濃北勢線	1978	47.0	7.0	いなべ市	R3	II												
落合橋	南濃北勢線	1988	32.3	8.0	いなべ市	R5	I												
笠前小橋(車道)	南濃北勢線	1986	13.6	9.2	いなべ市	R2	I			○									
無名橋?	南濃北勢線	1983	3.8	11.0	いなべ市	R2	I												
新田谷橋	南濃北勢線	1987	80.0	10.0	いなべ市	R5	II					○							
坂井橋	四日市多度線	1929	8.7	6.8	桑名市	R2	III												
跨線橋	四日市多度線	1960	197.1	6.6	桑名市	R4	II					○							
無名橋10	四日市多度線	1968	21.7	8.0	桑名市	R4	II												
無名橋11	四日市多度線	1987	2.5	23.0	桑名市	R2	II			○									
無名橋11	四日市多度線	1987	2.4	15.8	桑名市	R2	II												
新長坂橋	四日市多度線	1987	22.5	9.7	桑名市	R5	II												
小坂田橋	四日市多度線	1989	20.2	8.0	桑名市	R2	II												
力屋橋	四日市多度線	1991	12.0	9.2	桑名市	R2	II												
力屋橋	四日市多度線	1991	8.9	9.2	桑名市	R2	II												
落合橋	四日市多度線	1956	2.2	4.9	桑名市	R2	II												
猪飼橋	四日市多度線	1969	36.4	7.0	桑名市	R4	II												
大井橋	四日市多度線	1931	5.0	5.8	桑名市	R2	II												
土平跨線橋	四日市多度線	1983	21.9	12.0	桑名市	R5	II												
無名橋	四日市多度線	1983	5.0	12.8	桑名市	R2	II												
土平跨道橋	四日市多度線	1981	165.7	12.0	桑名市	R4	III					○						主桁補修	6
無名橋5	四日市多度線	2001	6.0	21.8	桑名市	R2	I												
桑名橋(車道)	聖川西別所線	1928	8.6	7.0	桑名市	R2	I			○									
額田橋	聖川西別所線	1956	7.1	7.1	桑名市	R2	II												
無名橋6	聖川西別所線	1955	2.2	6.4	桑名市	R2	II												
無名橋5	聖川西別所線	1955	2.2	6.9	桑名市	R2	II												
無名橋4	聖川西別所線	1955	2.3	8.4	桑名市	R2	I			○									
無名橋3	聖川西別所線	1955	3.2	8.2	桑名市	R3	II				○								
西別所橋	聖川西別所線	1955	6.4	7.1	桑名市	R2	II			○									
別所橋	聖川西別所線	1951	2.6	10.5	桑名市	R2	II												
無名橋2	聖川西別所線	1951	2.0	8.2	桑名市	R5	I												
坂田橋	湖岸桑名1号線	2000	104.6	11.8	桑名市	R5	II						○					その他補修	35
新堀川橋	湖岸桑名1号線	2000	54.2	27.0	桑名市	R5	II						○						
大貝須路遺橋	湖岸桑名1号線	2000	442.0	35.6	桑名市	R5	II					○							
落合橋	時下野原線	1971	12.8	8.2	いなべ市	R2	II				○								
中ノ山橋	時下野原線	1961	12.7	7.6	いなべ市	R2	II			○									
八幡橋	時下野原線	1971	16.3	7.0	いなべ市	R5	II												
時下野原橋	時下野原線	1976	32.5	9.6	いなべ市	R5	II												
相割川橋	時下野原線	1989	24.1	9.3	いなべ市	R5	II												
御厨橋	時下野原線	1972	3.3	13.2	いなべ市	R2	II				○								
草動橋	時下野原線	1972	4.4	10.1	いなべ市	R2	II												
古田橋	時下野原線	1973	4.1	10.7	いなべ市	R2	II												
無名橋3	時下野原線	1906	27.5	9.3	いなべ市	R5	II												
無名橋1	時下野原線	1986	3.0	12.7	いなべ市	R2	II												
無名橋1	時下野原線	1973	3.2	10.2	いなべ市	R2	II												
川谷橋	時下野原線	1970	56.0	6.5	いなべ市	R5	I												
無名橋2	時下野原線	1970	3.1	18.2	いなべ市	R2	II												
小川泉橋	木曾神奈谷停車場線	2001	3.3	8.4	木曽神町	R2	I												
木曽神奈谷停車場線	木曽神奈谷停車場線	1982	14.6	10.6	木曽神町	R2	II												
木曽神奈谷停車場線	木曽神奈谷停車場線	1974	10.3	4.6	木曽神町	R2	II												
京津橋	木曽神奈谷停車場線	1984	2.4	10.3	木曽神町	R2	II												
五丁橋	木曽神奈谷停車場線	1933	2.4	7.9	木曽神町	R2	II												
京泉橋	木曽神奈谷停車場線	1984	5.0	6.6	木曽神町	R2	II												
加路戸橋	木曽神奈谷停車場線	1981	8.1	11.8	木曽神町	R2	II												
無名橋2	木曽神奈谷停車場線	1963	21.0	3.9	木曽神町	R5	II												
無名橋7	木曽神奈谷停車場線	2010	146.0	10.5	木曽神町	R3	I												
無名橋10	多度長島線	1972	4.0	18.0	桑名市	R2	I												
無名橋11	多度長島線	1972	6.4	16.6	桑名市	R2	I												
中須橋	多度長島線	2014	54.7	9.8	桑名市	R5	II												
下坂手大橋	多度長島線	1964	2.9																

橋梁名	路線名	架設 年度	橋長	幅員	所在地	最新 年度	最新 点検 結果	点検計画					修繕計画						
								R6	R7	R8	R9	R10	計画年度					対策内容	概算事業費 (百万円)
基防橋	揖島停車場線	1994	6.0	5.4	桑名市	R2	I		○										
無名橋3	本郷荒石橋	1933	3.1	6.8	いなべ市	R2	I		○										
市道橋	本郷荒石橋	1933	2.0	6.2	いなべ市	R2	I		○										
中田三橋	熊田辺線	1972	10.8	7.8	いなべ市	R2	II		○										
川原山7谷橋	熊田辺線	1996	24.9	7.0	いなべ市	R5	II					○							
川原山7谷橋	熊田辺線	1992	39.4	9.4	いなべ市	R5	II					○							
御母管橋	熊田辺線	1998	2.7	13.4	いなべ市	R2	II					○							
川原橋	熊田辺線	1980	32.1	7.4	いなべ市	R5	I					○							
無名橋	熊田辺線	1972	2.0	9.8	いなべ市	R2	I					○							
豊前橋	畑毛本郷線	1974	70.3	8.6	いなべ市	R5	II					○							
下相理橋	畑毛本郷線	1979	8.4	4.4	いなべ市	R2	II		○										
上川原橋	畑毛本郷線	1987	40.1	8.0	いなべ市	R5	II					○							
新本郷橋	畑毛本郷線	1993	80.0	10.0	いなべ市	R5	II					○							
丸山橋	畑毛東貝野阿下喜線	1964	26.0	4.5	いなべ市	R5	I					○							
谷川橋	畑毛東貝野阿下喜線	1986	2.4	5.9	いなべ市	R4	II					○							
南谷橋	畑毛東貝野阿下喜線	1986	2.4	5.5	いなべ市	R4	II		○										
神田川橋	東貝野南中津原内生川停車場線	2004	15.6	11.0	いなべ市	R5	I					○							
瀧池橋	東貝野南中津原内生川停車場線	1989	4.0	17.5	いなべ市	R2	I					○							
小穴谷橋	東貝野南中津原内生川停車場線	1989	54.0	8.5	いなべ市	R5	I					○							
南中津原橋	東貝野南中津原内生川停車場線	1998	66.9	5.5	いなべ市	R5	I					○							
無名橋4	東貝野南中津原内生川停車場線	1980	2.5	5.5	いなべ市	R2	II		○										
無名橋1	東貝野南中津原内生川停車場線	1935	4.0	4.8	いなべ市	R2	II		○										
大土橋	東貝野南中津原内生川停車場線	1935	114.2	7.0	いなべ市	R3	II			○									
蓮花谷橋	南中津原畑新田線	1980	69.0	7.0	いなべ市	R5	II					○							
無名橋1	南中津原畑新田線	1996	3.4	14.1	いなべ市	R2	II		○										
無名橋2	南中津原畑新田線	1996	3.3	16.0	いなべ市	R2	II		○										
無名橋3	南中津原畑新田線	2002	6.5	11.8	いなべ市	R2	II		○										
大泉多度橋	大泉多度線	1926	5.2	6.5	いなべ市	R2	II		○										
大泉多度橋	大泉多度線	1926	3.3	4.7	いなべ市	R2	II		○										
上栗原川橋	大泉多度線	1967	16.4	6.0	いなべ市	R5	II					○							
藤谷橋	大泉多度線	1991	19.8	10.5	いなべ市	R5	II					○							
庄八谷橋	大泉多度線	2001	28.0	11.0	桑名市	R5	II					○							
大谷橋	大泉多度線	1992	9.5	9.2	桑名市	R5	II					○							
多度橋	大泉多度線	1973	19.0	7.0	桑名市	R5	II					○							
無名橋1	多度東島線	1986	3.9	10.4	東員町	R2	I					○							
島取橋	多度東島線	1974	10.6	6.0	東員町	R2	I					○							
新庄吉橋	福島城南線	2004	11.5	16.4	桑名市	R2	II		○										
市727号橋	福島城南線	1966	2.8	14.6	桑名市	R2	I		○										
市743号橋	福島城南線	1966	2.3	14.6	桑名市	R2	II		○										
市74号橋	福島城南線	1966	2.3	14.6	桑名市	R2	II		○										
市75号橋	福島城南線	1966	2.3	14.2	桑名市	R2	II		○										
市76号橋	福島城南線	1966	2.3	14.2	桑名市	R2	I		○										
市77号橋	福島城南線	1966	2.3	14.2	桑名市	R2	I		○										
大正橋	修立下野尻線	1998	38.3	8.7	いなべ市	R5	I					○							
無名橋1	修立下野尻線	1954	3.0	6.0	いなべ市	R2	II												
修立下野尻橋	修立下野尻線	1971	10.9	13.1	いなべ市	R2	II												
坂本橋	修立下野尻線	1960	12.8	11.0	いなべ市	R4	II												
無名橋2	修立下野尻線	1981	6.3	8.5	いなべ市	R2	II												
西之貝戸川2号橋	修立下野尻線	2005	13.2	7.2	いなべ市	R2	I												
大貝戸橋	修立下野尻線	1934	4.9	7.7	いなべ市	R2	II												
無名橋3	修立下野尻線	1996	2.9	6.9	いなべ市	R2	I												
西谷橋	修立下野尻線	1949	4.0	6.4	いなべ市	R2	II												
西谷橋	修立下野尻線	1953	13.0	8.6	いなべ市	R2	II												
妙川橋	西野尻内線	1967	8.5	6.7	いなべ市	R2	II												
大松橋	西野尻内線	1965	8.6	12.6	いなべ市	R2	II												
龍沢橋	田光橋戸井停車場線	1985	8.2	8.2	いなべ市	R2	II												
妻父橋	田光橋戸井停車場線	1989	8.0	6.9	いなべ市	R2	I												
梅戸井橋	田光橋戸井停車場線	1961	2.4	3.8	いなべ市	R2	I												
寺川橋	田光橋戸井停車場線	1931	5.3	8.0	いなべ市	R4	I												
紀念橋	四日市東島線	1972	16.0	9.6	東員町	R3	II				○								
東島橋	四日市東員線	1972	27.0	7.0	東員町	R3	II				○								
念仏大橋	四日市東員線	1970	210.0	6.8	東員町	R3	II				○						下部構造・その他補修	175	
古河橋	四日市東員線	1970	6.0	7.8	東員町	R2	I				○								
無名橋3	四日市東員線	1970	2.9	9.4	東員町	R2	I				○								
無名橋4	四日市東員線	1970	4.5	10.7	東員町	R2	II				○								
六太橋	四日市東員線	1980	22.1	8.5	東員町	R3	II				○								
古河橋2	四日市東員線	1979	4.5	8.7	東員町	R2	I				○								
古田橋	四日市東員線	1973	5.2	9.6	東員町	R2	II				○								
古田橋	国道164号	1972	50.1	20.0	四日市市	R3	I				○						下部構造補修	61	
新橋	国道164号	1967	4.0	20.2	四日市市	R3	I				○								
関本橋	国道164号	1962	51.5	11.5	四日市市	R2	I				○								
大坂橋	国道306号	1982	4.0	10.1	四日市市	R4	I					○							
製木橋	国道306号	1985	11.0	10.0	四日市市	R6	II		○										
湊見橋	国道306号	1986	12.7	10.5	四日市市	R4	II					○							
新田7号橋	国道306号	1987	13.6	10.0	四日市市	R4	I					○							
太田橋	国道306号	2004	20.0	10.0	四日市市	R4	I					○							
太田橋	国道306号	1998	9.2	9.0	四日市市	R4	II					○							
太谷万橋	国道306号	1996	17.8	9.0	四日市市	R2	I					○							
谷万橋	国道306号	2000	13.5	11.9	瑞野町	R6	II		○										
金沢橋	国道306号	1997	23.6	12.0	瑞野町	R2	II					○							
瑞野線橋	国道306号	1999	146.5	12.2	瑞野町	R3	II				○						床版・下部構造	43	
無名橋1	国道306号	1986	3.1	17.0	瑞野町	R4	I					○							
川原橋2	国道306号	1987	4.6	12.0	瑞野町	R6	II		○										
瑞野大橋	国道306号	1989	99.7	12.0	瑞野町	R2	II			○									
川原橋3	国道306号	1987	4.3	12.0	瑞野町	R6	I		○										
瑞田橋	国道306号	1978	12.6	13.5	瑞野町	R4	II					○							
瑞田橋41	国道306号	1979	3.1	13.5	瑞野町	R2	II					○							
瑞田橋	国道306号	1979	14.5	13.5	瑞野町	R2	II					○							
瑞田橋	国道306号	1979	10.4	13.5	瑞野町	R4	II					○							
奥野橋	国道306号	1979	90.0	13.5	瑞野町	R2	II					○							
瑞田橋	国道306号	1982	19.8	10.3	瑞野町	R2	I					○							
無名橋42	国道306号	1965	2.7	8.0	瑞野町	R4	II					○							
野坂橋	国道306号	1947	2.7	10.0	瑞野町	R4	I					○							
杉谷橋	国道306号	1997	16.4	10.2	瑞野町	R2	I					○							
第三平橋	国道306号	1964	3.4	9.0	瑞野町	R6	II		○										
第三平橋	国道306号	1965	3.4	9.0	瑞野町	R6	II		○										
第三平橋	国道306号	1964	2.5	9.0	瑞野町	R4	I					○							
瑞田橋1号橋	国道306号	1965	7.3	8.8	瑞野町	R6	II		○										
瑞田橋2号橋	国道306号	1987	2.6	11.8	瑞野町	R4	II			○							主桁補修	20	
瑞田橋																			

橋梁名	路線名	架設 年度	橋長	幅員	所在地	最新 点検 年度	最新 点検 結果	点検計画					修繕計画						
								R6	R7	R8	R9	R10	計画年度					対策内容	概算事業費 (百万円)
													R6	R7	R8	R9	R10		
無名橋5	国道477号	1990	4.0	25.5	四日市市	R4	I				○								
無名橋6	国道477号	1995	2.6	13.0	四日市市	R4	I								○				
無名橋7	国道477号	1995	5.2	12.5	四日市市	R4	I					○							
高角西湖古橋	国道477号	2003	33.0	11.5	四日市市	R3	II					○							
新高島大橋	国道477号	2003	120.0	23.7	四日市市	R3	II								○				
横堀橋	桑名大安線	1937	4.1	5.7	菟野町	R4	II								○				
山栄橋	四日市橋鈴鹿線	1954	46.1	9.0	四日市市	R3	III												
大井ノ川橋	四日市橋鈴鹿線	1963	60.4	16.0	四日市市	R2	II			○									
無名橋1	四日市橋鈴鹿線	1961	2.8	21.8	四日市市	R4	II					○							
無名橋2	四日市橋鈴鹿線	1962	2.5	18.0	四日市市	R4	I						○						
無名橋3	四日市橋鈴鹿線	1962	2.3	18.5	四日市市	R6	II			○									
小倉橋	四日市橋鈴鹿線	1993	248.0	12.4	四日市市	R3	II			○						○			
江山小橋	四日市橋鈴鹿線	1993	12.5	16.0	四日市市	R6	I									○			
無名橋20	四日市橋鈴鹿線	1977	3.0	15.6	四日市市	R4	I						○						
無名橋21	四日市橋鈴鹿線	1977	2.4	15.8	四日市市	R6	I			○									
新五味家橋	四日市橋鈴鹿線	1983	320.0	12.0	四日市市	R3	II												
無名橋22	四日市橋鈴鹿線	1980	2.0	12.1	四日市市	R4	I												
無名橋23	四日市橋鈴鹿線	1980	2.0	12.1	四日市市	R4	I												
無名橋24	四日市橋鈴鹿線	1980	2.0	14.5	四日市市	R4	II												
新坂橋	四日市橋鈴鹿線	1982	10.5	12.0	四日市市	R4	II												
化ノ木橋	四日市鈴鹿環状線	1952	5.7	7.9	四日市市	R6	I			○									
東川原橋	四日市鈴鹿環状線	1973	8.5	5.5	四日市市	R3	II					○							
無名橋12	四日市鈴鹿環状線	2005	5.3	13.2	四日市市	R4	I												
横松橋	四日市鈴鹿環状線	1981	10.6	8.2	四日市市	R4	I												
野中橋	四日市鈴鹿環状線	1995	48.6	7.5	四日市市	R3	II												
吹上橋	四日市鈴鹿環状線	1973	3.5	7.4	四日市市	R4	I												
無名橋2	四日市鈴鹿環状線	1977	2.7	4.4	四日市市	R4	I												
大門橋	四日市鈴鹿環状線	1974	8.6	11.5	四日市市	R4	I												
1号橋	四日市鈴鹿環状線	1976	2.2	8.6	四日市市	R4	I												
無名橋12	四日市鈴鹿環状線	2001	6.0	17.0	四日市市	R4	II												
尾平野線橋	四日市鈴鹿環状線	2001	93.5	16.2	四日市市	R3	II												
尾平野線橋(本線橋)	四日市鈴鹿環状線	2002	306.5	11.0	四日市市	R2	II												
長ノ湯橋	四日市鈴鹿環状線	1991	18.3	14.0	四日市市	R3	II					○							
八ノ上橋	四日市鈴鹿環状線	1977	13.7	4.1	四日市市	R5	II												
堀田橋	四日市鈴鹿環状線	1999	12.4	5.0	四日市市	R4	I												
上波木橋	四日市鈴鹿環状線	1932	3.8	6.0	四日市市	R4	I												
波木橋	四日市鈴鹿環状線	1955	22.0	7.5	四日市市	R3	II						○						
長家橋	四日市鈴鹿環状線	1989	98.6	10.0	四日市市	R3	III												
無名橋5	四日市鈴鹿環状線	1997	2.0	6.5	四日市市	R4	I												
広瀬橋	四日市鈴鹿環状線	1952	2.6	4.5	四日市市	R4	II												
無名橋11	四日市鈴鹿環状線	1973	4.5	6.7	四日市市	R4	I												
麻7橋	四日市鈴鹿環状線	不明	5.1	12.0	四日市市	R6	I												
無名橋1	四日市鈴鹿環状線	1973	2.0	4.5	四日市市	R4	I			○									
無名橋2	四日市員弁線	1940	2.5	7.0	四日市市	R4	I												
井手橋	四日市員弁線	1940	5.7	7.0	四日市市	R4	I												
上米洗橋	四日市員弁線	1953	10.1	9.8	四日市市	R3	II												
富子橋	四日市員弁線	1976	9.8	7.6	四日市市	R4	I												
久留信橋	四日市員弁線	1985	5.5	5.2	四日市市	R4	I												
無名橋3	四日市員弁線	1950	2.3	7.6	四日市市	R6	II												
無名橋4	四日市員弁線	1950	6.0	9.0	四日市市	R4	II			○									
岸線橋	四日市員弁線	1945	10.5	9.8	四日市市	R4	II												
十代田橋	四日市員弁線	1961	19.6	6.3	四日市市	R3	I												
無名橋5	四日市員弁線	1960	2.0	3.0	四日市市	R3	I												
渡橋	四日市員弁線	1955	3.5	5.0	四日市市	R4	II												
昭和橋	四日市員弁線	1971	79.5	7.5	四日市市	R2	II												
島木橋	菟野東員線	1970	9.5	5.6	菟野町	R4	II												
無名橋	菟野東員線	1953	2.9	5.9	菟野町	R6	I			○									
吉沢橋	菟野東員線	1959	33.7	6.5	菟野町	R3	I												
阿波川橋	菟野東員線	1926	6.3	3.4	菟野町	R3	II												
八反田橋	菟野東員線	1927	5.3	3.5	菟野町	R4	I												
新八反田橋	菟野東員線	1971	15.2	6.5	菟野町	R3	III												
無名橋	菟野東員線	1971	5.1	6.6	菟野町	R4	II												
新海橋	菟野東員線	1994	25.4	8.0	菟野町	R3	II												
野江橋	菟野東員線	1937	3.2	5.2	菟野町	R4	I												
野江明橋	菟野東員線	1937	5.5	5.0	菟野町	R4	II												
北条橋	菟野東員線	1985	2.1	5.4	四日市市	R4	I												
馬橋	菟野東員線	1998	13.7	8.0	四日市市	R4	I												
坂下橋	菟野東員線	1962	109.4	6.0	四日市市	R3	II												
坂橋	菟野東員線	1961	4.5	9.1	四日市市	R4	III												
今川橋	菟野東員線	1977	5.0	12.2	四日市市	R4	II												
市川橋	菟野東員線	1982	3.0	13.4	四日市市	R4	I												
無名橋	四日市多度線	1952	2.5	5.2	四日市市	R4	I												
無名橋	四日市多度線	1952	3.8	6.6	四日市市	R4	I												
山分小橋	四日市多度線	1952	4.0	6.0	四日市市	R4	II												
山分橋	四日市多度線	1960	63.1	4.0	四日市市	R3	II												
無名橋6	四日市多度線	1993	2.5	18.8	四日市市	R6	II			○									
伊坂橋	四日市多度線	2002	16.6	16.0	四日市市	R2	II				○								
無名橋3	四日市多度線	1969	5.6	7.5	四日市市	R4	I												
広永橋	四日市多度線	1969	160.7	7.9	四日市市	R4	II												
伊坂橋	四日市多度線	1959	8.5	7.0	四日市市	R5	II												
無名橋2	四日市多度線	2006	3.6	8.0	四日市市	R6	II			○									
稲沢橋	宮妻鉄線	1977	3.5	6.5	四日市市	R4	I												
青木川橋	宮妻鉄線</																		

橋梁名	路線名	架設年度	橋長	幅員	所在地	最新年度	最新点検結果	点検計画					修繕計画						
								R6	R7	R8	R9	R10	計画年度					対策内容	概算事業費 (百万円)
無名橋13	桑名四日市線	1977	4.0	10.9	川越町	R5	II					○							
無名橋1	桑名四日市線	2006	5.8	20.5	川越町	R6	II	○											
無名橋6	桑名四日市線	2006	7.6	24.1	川越町	R6	II												
無名橋7	桑名四日市線	1954	3.0	4.5	川越町	R3	II												
無名橋8	桑名四日市線	1955	3.9	7.4	川越町	R5	II					○							
無名橋9	桑名四日市線	1954	3.0	4.7	川越町	R3	II					○							
車橋	桑名四日市線	1958	4.3	4.2	川越町	R5	III					○							
橋脚橋	桑名四日市線	1998	90.6	10.5	四日市市	R3	II					○							
中川橋	桑名四日市線	1953	2.6	5.0	四日市市	R5	II												
無名橋11	桑名四日市線	1963	12.2	8.0	四日市市	R5	II					○							
富田山城高架橋	桑名四日市線	2004	431.6	18.0	四日市市	R4	II					○	○	○	○		主桁・下部橋	210	
第三東女橋	三畑四日市線	2002	11.0	16.0	四日市市	R2	I		○										
第二東女橋	三畑四日市線	1996	14.0	13.3	四日市市	R2	I		○										
第二小池橋	三畑四日市線	1994	13.4	12.0	四日市市	R2	II		○										
無名橋2	三畑四日市線	1993	4.6	22.7	四日市市	R2	I		○										
北橋路線橋	橋河原田線	1992	160.0	12.0	四日市市	R5	II		○										
本郷橋	橋河原田線	1967	272.6	8.5	四日市市	R3	II					○							
陸橋	橋河原田線	1994	4.0	16.5	四日市市	R5	II					○							
酒橋	橋河原田線	1967	9.5	7.5	四日市市	R5	II					○							
無名橋	富田停車場線	1944	4.0	6.0	四日市市	R5	II					○							
森島橋	湯ノ山温泉線	1960	29.2	7.8	菟野町	R3	II					○							
三ノ瀬橋2	湯ノ山温泉線	1963	2.8	9.5	菟野町	R5	II												
無名橋1	湯ノ山温泉線	1963	3.5	7.9	菟野町	R5	I					○							
河鹿橋	湯ノ山温泉線	1958	12.5	6.5	菟野町	R2	II		○										
無名橋1	田光四日市線	1987	3.0	9.8	菟野町	R2	II												
多谷川橋	田光四日市線	1970	31.1	10.0	菟野町	R3	II					○							
八島橋	田光四日市線	1958	145.0	5.5	菟野町	R6	III	○									主桁・床版・下部構造・支保	22	
無名橋2	田光四日市線	1957	2.2	4.9	菟野町	R2	II		○										487
無名橋3	田光四日市線	1940	2.8	5.5	菟野町	R2	II		○										
前田橋	田光四日市線	1999	17.0	12.0	菟野町	R2	II		○										
畑橋	田光四日市線	1955	4.4	6.0	菟野町	R5	II					○							
黒橋	田光四日市線	1972	25.3	10.0	四日市市	R5	II					○							
無名橋3	田光橋戸井停車場線	1984	10.4	10.8	菟野町	R5	II					○							
田光川橋	田光橋戸井停車場線	1973	46.0	9.1	菟野町	R3	II					○							
無名橋2	田光橋戸井停車場線	2001	3.2	6.5	菟野町	R5	II					○							
無名橋	田光橋戸井停車場線	2001	4.2	8.0	菟野町	R4	II					○							
無名橋4	田光橋戸井停車場線	1998	3.5	8.0	菟野町	R2	II					○							
橋六橋	田光橋戸井停車場線	1963	2.7	6.0	菟野町	R2	II					○							
平津橋	平津菟野線	1956	7.0	5.3	四日市市	R2	II					○							
中村橋	平津菟野線	1932	9.6	5.3	四日市市	R2	I					○							
雄田橋	平津菟野線	2001	3.6	11.1	四日市市	R2	II					○							
山崎橋	平津菟野線	1977	15.7	6.7	四日市市	R3	III					○							
谷川橋	平津菟野線	2003	5.5	8.0	菟野町	R5	II					○							
加原橋	永井保久停車場線	1960	8.1	5.5	菟野町	R5	I					○							
瀬尾橋	小牧小沢線	1960	20.8	7.5	四日市市	R5	II					○							
無名橋1	小牧小沢線	1967	2.4	8.6	四日市市	R2	II		○										
中宿橋	小牧小沢線	1967	77.1	6.0	四日市市	R5	II					○							
無名橋2	小牧小沢線	1967	6.5	7.1	四日市市	R5	II					○							
下野橋	四日市東島線	1964	99.3	6.0	四日市市	R5	II					○							
無名橋1	四日市東島線	1973	2.5	6.6	四日市市	R2	II					○							
記念橋	四日市東島線	1927	5.6	15.3	四日市市	R2	I		○										
無名橋1	上海老高角線	1960	2.0	9.8	四日市市	R5	II					○							
無名橋2	上海老高角線	1960	2.6	9.3	四日市市	R2	I		○										
上海老橋	上海老高角線	1934	20.8	10.0	四日市市	R5	II					○							
緑橋	千草永井線	1962	15.6	7.2	菟野町	R3	II					○							
竹谷川橋	千草永井線	1963	9.9	11.7	菟野町	R2	II					○							
無名1号橋	千草永井線	1963	2.5	6.0	菟野町	R2	II					○							
向坂橋	千草永井線	1987	10.0	8.0	菟野町	R2	II					○							
無名橋2	千草永井線	1986	4.1	8.0	菟野町	R2	II					○							
無名橋1	菟野日永線	1958	7.7	13.0	四日市市	R2	II					○							
無名橋2	菟野日永線	1965	2.7	14.5	四日市市	R4	II					○							
無名橋4	菟野日永線	1965	3.8	8.0	四日市市	R2	II					○							
無名橋5	菟野日永線	1965	2.6	11.1	四日市市	R2	II					○							
川島岡橋	川島貝家線	1976	21.0	11.5	四日市市	R5	II					○							
無名橋1	川島貝家線	1976	4.8	11.2	四日市市	R2	II					○							
川島岡大橋	川島貝家線	1976	147.5	11.2	四日市市	R3	II					○							
町川島橋	川島貝家線	1988	19.2	14.0	四日市市	R2	II					○							
新田町橋	川島貝家線	1982	14.0	7.0	四日市市	R5	II					○							
南幸橋	川島貝家線	1976	15.6	8.3	四日市市	R5	II					○							
水沢橋	水沢本町米女線	1970	36.8	6.0	四日市市	R5	II					○							
八幡十橋	水沢本町米女線	1976	15.1	7.0	四日市市	R5	II					○							
無名橋1	水沢本町米女線	1976	2.6	8.8	四日市市	R2	I					○							
北ノ沢西橋	水沢本町米女線	1978	27.9	7.0	四日市市	R5	II					○							
無名橋2	水沢本町米女線	1980	2.6	7.8	四日市市	R2	I					○							
無名橋3	水沢本町米女線	1980	5.6	7.0	四日市市	R2	I					○							
小沢橋	水沢本町米女線	1983	57.7	8.7	四日市市	R5	II					○							
北川橋	小林鹿間線	1989	19.9	9.5	四日市市	R5	II					○							
向山橋	小林鹿間線	1971	18.2	5.5	四日市市	R5	II					○							
鹿岡橋	小林鹿間線	1999	49.4	11.0	四日市市	R5	II					○							
無名川橋	小林鹿間線	1963	5.5	15.9	四日市市	R5	II					○							
無名橋1	小林鹿間線	1977	2.6	8.8	四日市市	R2	II					○							
陸谷橋	茶屋町湯ノ山停車場線	1962	7.0	5.0	菟野町	R2	II					○							
中島橋	茶屋町湯ノ山停車場線	1962	5.4	5.0	菟野町	R5	II					○							
無名橋1	茶屋町湯ノ山停車場線	1965	6.0	3.5	菟野町	R5	II					○							
藤橋	茶屋町湯ノ山停車場線	1953	4.2	10.5	菟野町	R5	II					○							
藤橋	平尾茶屋町線	1999	17.0	10.5	四日市市	R5	I					○							
中央橋	平尾茶屋町線	2000	11.1	12.9	四日市市	R5	II					○							
皮橋	平尾茶屋町線	1996	28.5	8.7	四日市市	R5	II					○							
井井橋	平尾茶屋町線	1989	4.5	30.0	四日市市	R2	I		○										
無名橋4	平尾茶屋町線	1953	2.6	6.5	四日市市	R6	II		○										
大木橋	平尾茶屋町線	1988	3.9	5.8	四日市市	R2	II		○										
湯橋	平尾茶屋町線	1970	20.0	5.5	四日市市	R6	II		○										
湯河所橋	平尾茶屋町線	1969	28.1	12.0	四日市市	R5	II					○							
北野橋(上ノ瀬)	平尾茶屋町線	1969	70.4	8.0	四日市市	R5	II					○							
1号橋	朝明溪谷線	1982	2.3	5.5	菟野町	R2	II					○							
白滝橋	朝明溪谷線	1992	10.8	8.0	菟野町	R2	II		○										
流ノ谷橋	朝明溪谷線	1994	10.0	7.0	菟野町	R2	II		○										
水無橋	朝明溪谷線	1964	4.7	7.0	菟野町	R2	II		○										
一ノ瀬橋	朝明溪谷線	2010	20.6	6.5	菟野町	R6	I												

橋梁名	路線名	架設 年度	橋長	幅員	所在地	最新 点検 年度	最新 点検 結果	点検計画						修繕計画					
								R6	R7	R8	R9	R10	計画年度					対策内容	概算事業費 (百万円)
													R6	R7	R8	R9	R10		
第二唐戸橋	国道306号	1975	6.2	7.1	鈴鹿市	R6	II	○											
三鈴橋	国道306号	1968	53.0	8.2	鈴鹿市	R3	II			○									
無名橋31	国道306号	2009	4.7	16.0	鈴鹿市	R3	II				○								
無名橋32	国道306号	2009	5.2	16.0	鈴鹿市	R3	II				○								
無名橋33	国道306号	2009	2.2	16.0	鈴鹿市	R3	II				○								
無名橋34	国道306号	2009	6.4	16.0	鈴鹿市	R3	II				○								
北谷大橋	四日市橋給鹿線	1993	18.7	12.0	鈴鹿市	R5	II						○						
宮後橋	四日市橋給鹿線	1958	9.5	7.5	鈴鹿市	R6	II	○											
無名橋15	四日市橋給鹿線	1958	3.4	8.5	鈴鹿市	R3	II				○								
宮橋	四日市橋給鹿線	1927	2.8	7.7	鈴鹿市	R5	II						○						
一本木橋	四日市橋給鹿線	1970	19.9	6.6	鈴鹿市	R5	II						○						
新田橋	四日市橋給鹿線	1970	15.3	6.5	鈴鹿市	R5	II						○						
無名橋17	四日市橋給鹿線	1939	2.5	7.4	鈴鹿市	R5	I						○						
無名橋18	四日市橋給鹿線	1939	2.0	15.0	鈴鹿市	R3	I				○								
十代橋	四日市橋給鹿線	1975	46.9	9.8	鈴鹿市	R4	II					○							
新町橋	四日市橋給鹿線	1934	5.4	11.1	鈴鹿市	R3	I				○								
木田小橋	四日市鈴鹿環状線	1990	61.6	14.9	鈴鹿市	R4	II						○						
木田橋	四日市鈴鹿環状線	1987	218.0	14.5	鈴鹿市	R4	II						○						
大橋	四日市鈴鹿環状線	1928	20.0	4.7	鈴鹿市	R5	II						○						
栄橋	四日市鈴鹿環状線	1952	6.3	7.4	鈴鹿市	R3	II					○							
大谷橋	四日市鈴鹿環状線	1954	5.6	16.5	鈴鹿市	R5	II						○						
無名橋6	四日市鈴鹿環状線	1944	2.2	9.9	鈴鹿市	R2	II				○								
無名橋7	四日市鈴鹿環状線	1944	3.1	10.3	鈴鹿市	R5	II						○						
無名橋8	四日市鈴鹿環状線	1944	2.5	9.8	鈴鹿市	R5	II						○						
神戸土垣第2橋	四日市鈴鹿環状線	1997	10.4	16.0	鈴鹿市	R6	I	○											
無名橋9	四日市鈴鹿環状線	1997	3.6	16.8	鈴鹿市	R6	I	○											
無名橋10	四日市鈴鹿環状線	1941	2.6	11.0	鈴鹿市	R2	II				○								
無名橋3	津賀線	1937	2.2	16.3	亀山市	R5	I						○						
勘達橋	津賀線	1991	121.5	10.5	亀山市	R4	II						○						
神明橋	四日市間線	1971	22.4	5.0	鈴鹿市	R3	III							○			主桁・支差補修	36	
上栗笠支橋	四日市間線	1975	20.4	5.5	鈴鹿市	R3	II							○					
新加橋	四日市間線	1961	6.0	5.0	鈴鹿市	R6	II	○											
坂原橋	四日市間線	1955	8.5	4.4	鈴鹿市	R6	II	○											
坂原橋	四日市間線	1938	12.0	8.0	鈴鹿市	R6	II	○											
新南谷橋	四日市間線	1991	20.4	8.0	鈴鹿市	R3	II												
亀河橋	四日市間線	1998	14.6	8.0	鈴鹿市	R3	I												
高尾橋	四日市間線	2002	53.7	14.6	亀山市	R4	II												
新大門口橋	四日市間線	2012	19.6	11.0	亀山市	R2	I							○					
方谷寺橋	四日市間線	1966	20.3	3.8	亀山市	R6	II	○											
前田内橋	四日市間線	1997	16.7	11.0	亀山市	R5	II							○					
中車橋	四日市間線	1997	17.4	8.0	亀山市	R5	II							○					
唐川橋	四日市間線	1983	8.4	7.0	亀山市	R6	II	○											
成谷橋	四日市間線	1972	2.1	4.2	亀山市	R4	II							○					
北谷橋	四日市間線	1962	10.9	7.0	亀山市	R6	II	○											
北河原橋	四日市間線	1961	21.0	6.0	亀山市	R5	II							○					
無名橋1	四日市間線	1953	2.1	7.4	亀山市	R2	II				○								
谷川橋	四日市間線	1923	3.3	6.0	亀山市	R5	II						○						
無名橋1	四日市間線	1975	11.9	5.1	亀山市	R4	I						○						
無名橋2	神戸長次線	1978	4.6	8.9	鈴鹿市	R2	II	○											
無名橋2	神戸長次線	1968	4.1	9.5	鈴鹿市	R6	II							○					
無名橋3	神戸長次線	1968	4.6	10.0	鈴鹿市	R4	I							○					
定太郎橋	亀山白山線	1968	311.5	8.8	鈴鹿市	R4	III							○			支差補修	96	
無名橋	亀山白山線	1953	3.6	16.1	亀山市	R5	II							○					
普川新橋	亀山白山線	1952	6.1	14.9	亀山市	R5	II							○					
龜山橋	亀山白山線	1964	153.0	6.0	亀山市	R4	III							○			その他補修	27	
駒田橋	亀山白山線	1998	31.0	11.0	亀山市	R3	I							○					
安知本橋	亀山白山線	1975	38.5	9.1	亀山市	R5	II							○					
鈴鹿橋	亀山鈴鹿線	1965	161.0	6.0	亀山市	R3	III							○			主桁・床版・下	106	
日ノ橋	亀山鈴鹿線	1973	6.3	12.7	鈴鹿市	R6	II	○											
無名橋1	亀山鈴鹿線	1973	2.1	10.0	鈴鹿市	R2	II												
無名橋3	亀山鈴鹿線	1994	2.8	15.4	鈴鹿市	R2	I				○								
末広路線橋	亀山鈴鹿線	1998	22.2	12.4	鈴鹿市	R3	II							○					
土橋	亀山鈴鹿線	1955	4.2	9.3	鈴鹿市	R5	II							○					
第一号橋	鈴鹿環状線	1980	8.6	22.2	鈴鹿市	R6	I	○											
第二号橋	鈴鹿環状線	1980	3.6	21.6	鈴鹿市	R6	I	○											
第三号橋	鈴鹿環状線	1980	5.6	21.2	鈴鹿市	R6	I	○											
第四号橋	鈴鹿環状線	1981	6.0	22.0	鈴鹿市	R6	I	○											
平野橋	鈴鹿環状線	2004	57.5	15.0	鈴鹿市	R4	II							○					
西川原橋	鈴鹿環状線	1985	7.0	6.0	鈴鹿市	R2	II							○					
田中橋	鈴鹿環状線	1981	9.5	8.0	鈴鹿市	R6	II							○					
井出川橋	鈴鹿環状線	1984	20.5	10.0	鈴鹿市	R3	II							○					
新五郎橋	鈴鹿環状線	1977	3.5	12.9	鈴鹿市	R6	II							○					
御蔵橋	鈴鹿環状線	1997	2.0	10.9	鈴鹿市	R2	II							○					
徳田第1橋	鈴鹿環状線	1953	3.2	5.6	鈴鹿市	R5	II							○					
徳田第2橋	鈴鹿環状線	1955	2.7	6.5	鈴鹿市	R2	II							○					
徳田川橋	鈴鹿環状線	1973	10.4	7.0	鈴鹿市	R6	II							○					
石山橋	鈴鹿環状線	1975	16.3	6.0	鈴鹿市	R5	II							○					
無名橋6	四日市鈴鹿線	1953	5.4	17.6	鈴鹿市	R3	I							○					
高岡線橋	四日市鈴鹿線	2011	36.0	7.5	鈴鹿市	R3	I							○					
鈴鹿橋	四日市鈴鹿線	2012	245.4	15.5	鈴鹿市	R2	II							○					
無名橋3	四日市鈴鹿線	1951	8.0	11.0	鈴鹿市	R3	II							○					
無名橋8	四日市鈴鹿線	1951	3.0	11.7	鈴鹿市	R5	II							○					
無名橋9	四日市鈴鹿線	19519																	

橋梁名	路線名	架設 年度	橋長	幅員	所在地	最新 年度	最新 点検 結果	点検計画					修繕計画						
								R6	R7	R8	R9	R10	計画年度					対策内容	概算事業費 （百万円）
無名橋	坂ノ浦線	1956	6.9	6.0	鈴鹿市	R6	Ⅱ												
中意田橋	南越1須磨線	1933	2.6	5.0	鈴鹿市	R5	Ⅱ	○				○							
無名橋0	南越2須磨線	1935	2.0	5.5	鈴鹿市	R2	Ⅱ		○										
無名橋2	南越3須磨線	1933	2.3	6.4	鈴鹿市	R2	Ⅱ			○									
無名橋3	南越1須磨線	1933	3.4	6.7	鈴鹿市	R2	Ⅱ			○									
無名橋4	南越1須磨線	1933	3.0	5.0	鈴鹿市	R5	Ⅱ					○							
切通橋	辺法寺加佐登停車場線	2009	18.0	11.1	亀山市	R2	Ⅱ												
八島小橋	辺法寺加佐登停車場線	1970	6.4	8.5	亀山市	R6	Ⅲ	○											
八島橋	辺法寺加佐登停車場線	1977	44.6	4.3	亀山市	R4	Ⅱ				○		○	○			主桁・下部構	29	
白鳥橋	辺法寺加佐登停車場線	1987	75.5	10.0	亀山市	R3	Ⅱ				○								
無名橋2	辺法寺加佐登停車場線	1989	4.0	5.6	亀山市	R6	Ⅱ	○											
無名橋3	辺法寺加佐登停車場線	1968	2.7	5.6	鈴鹿市	R6	Ⅱ	○											
広瀬橋	辺法寺加佐登停車場線	1969	18.0	5.6	鈴鹿市	R5	Ⅱ					○							
切通橋	辺法寺加佐登停車場線	2004	98.0	10.3	鈴鹿市	R4	Ⅱ					○							
庄野路線橋	辺法寺加佐登停車場線	2004	95.0	10.1	鈴鹿市	R4	Ⅱ						○	○	○		下部構造・支承 補修	700	
無名橋7	辺法寺加佐登停車場線	2004	4.5	23.4	鈴鹿市	R4	Ⅱ												
無名橋8	辺法寺加佐登停車場線	2004	5.2	23.4	鈴鹿市	R4	Ⅱ												
芥川橋	辺法寺加佐登停車場線	2004	77.4	10.3	鈴鹿市	R4	Ⅱ					○							
無名橋9	辺法寺加佐登停車場線	2004	6.0	31.8	鈴鹿市	R4	Ⅱ					○							
無名橋6	辺法寺加佐登停車場線	1968	4.1	5.4	鈴鹿市	R6	Ⅱ												
押垣橋	辺法寺加佐登停車場線	1984	24.0	5.6	鈴鹿市	R5	Ⅱ	○											
上八島橋	西庄内高塚線	1976	28.7	5.0	鈴鹿市	R3	Ⅱ				○								
磨川橋	西庄内高塚線	1991	6.6	9.5	鈴鹿市	R6	Ⅱ	○											
喜橋	西庄内高塚線	1989	92.8	9.3	亀山市	R3	Ⅱ				○								
石橋	西庄内高塚線	1978	2.4	7.0	鈴鹿市	R2	Ⅱ				○								
西庄内橋	西庄内高塚線	1977	3.0	7.0	鈴鹿市	R4	Ⅱ												
第2号橋	西庄内高塚線	2000	2.0	10.1	鈴鹿市	R4	Ⅱ					○							
能波野橋	名越長明寺線	1971	166.0	7.5	亀山市	R6	Ⅲ			○									
六ノ川橋	名越長明寺線	1967	6.0	10.4	亀山市	R5	Ⅱ					○							
平和橋	平野亀山線	1973	217.0	14.8	鈴鹿市	R4	Ⅱ					○							
塩原橋	三行往野線	1971	70.0	7.0	鈴鹿市	R2	Ⅱ				○								
大名第1橋	三行往野線	1999	6.5	9.6	鈴鹿市	R2	Ⅱ			○									
大名第2橋	三行往野線	1937	3.1	11.1	鈴鹿市	R5	Ⅱ												
大名第2橋	三行往野線	1987	5.3	12.2	鈴鹿市	R6	Ⅱ	○											
新中島橋	上野鈴鹿線	1988	60.5	12.0	鈴鹿市	R3	Ⅱ				○								
福栄大橋	上野鈴鹿線	1993	37.8	12.0	鈴鹿市	R3	Ⅱ				○								
無名橋11	上野鈴鹿線	1983	3.5	6.1	鈴鹿市	R2	Ⅱ				○								
白川橋	白木西町線	1967	16.4	7.0	亀山市	R5	Ⅱ												
西庄内運動公園橋	白木西町線	1993	24.0	19.0	亀山市	R5	Ⅱ												
無名橋2	鈴鹿芸濃線	1994	3.4	10.9	鈴鹿市	R2	Ⅱ			○									
無名橋3	鈴鹿芸濃線	1995	3.4	10.9	鈴鹿市	R2	Ⅱ			○									
東条第一橋	鈴鹿芸濃線	1995	5.6	10.2	鈴鹿市	R6	Ⅱ	○											
三宅大橋	鈴鹿芸濃線	1965	44.1	6.2	鈴鹿市	R3	Ⅱ				○								
山田橋	鈴鹿芸濃線	1969	4.8	7.0	鈴鹿市	R2	Ⅱ				○								
無名橋1	鈴鹿芸濃線	1977	7.6	7.6	亀山市	R6	Ⅱ	○											
喜濃橋	鈴鹿芸濃線	1971	22.1	7.0	亀山市	R3	Ⅱ				○								
萩野橋	鈴鹿芸濃線	1966	24.1	7.0	亀山市	R3	Ⅱ				○						下部構造・支承	21	
安知本橋	鈴鹿芸濃線	1983	29.9	7.1	亀山市	R5	Ⅱ				○								
橋平尾大橋	鈴鹿芸濃線	1981	36.0	7.0	亀山市	R3	Ⅱ				○								
藤山寺橋	亀山安濃線	2002	31.8	14.0	亀山市	R5	Ⅱ					○							
藤山寺橋	亀山安濃線	2009	24.1	10.0	亀山市	R5	Ⅱ												
鹿島橋	亀山安濃線	1936	217.0	5.5	亀山市	R3	Ⅱ				○								
中ノ橋	亀山安濃線	1989	40.6	10.0	亀山市	R3	Ⅱ				○								
無名橋1	亀山安濃線	2006	4.8	11.5	亀山市	R2	Ⅱ			○									
三宅一橋	三宅一停車場線	1954	3.9	7.2	鈴鹿市	R5	Ⅱ				○								
無名橋1	三宅一停車場線	1994	2.0	5.0	鈴鹿市	R2	Ⅱ				○								
中在家橋	關大山田線	1999	22.5	11.0	亀山市	R5	Ⅱ					○							
南在家橋	關大山田線	1996	21.7	8.0	亀山市	R6	Ⅱ	○											
谷林橋	關大山田線	1977	24.7	7.0	亀山市	R5	Ⅱ												
喜谷橋	關大山田線	1985	8.3	9.0	亀山市	R6	Ⅱ	○											
殿大山橋	關大山田線	1950	3.7	11.0	亀山市	R5	Ⅱ												
第一橋	關大山田線	1991	5.6	9.2	亀山市	R6	Ⅱ	○											
第二橋	關大山田線	1991	5.4	7.0	亀山市	R6	Ⅱ	○											
第三橋	關大山田線	1991	6.7	7.9	亀山市	R6	Ⅱ	○											
第四橋	關大山田線	1991	3.4	7.2	亀山市	R6	Ⅱ	○											
宇子橋	加太北線	1978	6.0	3.5	亀山市	R6	Ⅱ	○											
第一橋	加太北線	1979	6.3	3.5	亀山市	R6	Ⅱ	○											
第二橋	加太北線	1930	4.3	4.1	亀山市	R6	Ⅱ	○											
第三橋	加太北線	1930	4.4	4.1	亀山市	R6	Ⅱ	○											
高塚路道橋	亀山開線	2005	108.5	16.0	亀山市	R5	Ⅱ					○							
堤谷橋	国道163号	2010	4.0	12.8	津市	R6	Ⅱ	○											
殿河橋	国道163号	2014	6.5	14.8	津市	R6	Ⅱ	○											
一船橋	国道163号	1954	9.1	6.5	津市	R5	Ⅱ												
山田橋	国道163号	1954	2.7	7.2	津市	R5	Ⅲ												
中谷橋	国道163号	1961	5.5	6.6	津市	R5	Ⅱ												
北谷野橋	国道163号	1985	53.2	10.7	津市	R3	Ⅱ												
長野新橋	国道163号	1991	28.0	12.9	津市	R3	Ⅱ				○								
三郷橋	国道163号	1964	10.0	6.6	津市	R5	Ⅱ												
無名橋8	国道163号	1964	2.5	9.0	津市	R6	Ⅱ	○											
山田橋	国道163号	1939	4.2	7.5	津市	R6	Ⅱ	○											
柳原橋	国道163号	1951	2.0	9.3	津市	R5	Ⅲ												
石田橋	国道163号	1951	3.5	6.1	津市	R6	Ⅱ					○							
古川橋	国道163号	1960	5.1	6.3	津市	R6	Ⅱ	○											
宮下橋	国道163号	1951	7.3	5.5	津市	R3	Ⅱ												
中之橋	国道163号	1954	4.5	6.2	津市	R3	Ⅱ												
第2号橋	国道163号	1950	4.5	6.0	津市	R3	Ⅱ												
宮前橋	国道163号	1982	19.5	12.3	津市	R3	Ⅱ												
宮橋	国道163号	1951	2.9	6.0	津市	R3	Ⅱ												
無名橋9	国道163号	1982	4.3	7.0	津市	R3	Ⅱ												
志保橋	国道163号	1951	3.5	7.3	津市	R3	Ⅱ												
田中橋	国道163号	1951	3.6	5.9	津市	R3	Ⅱ												
堤橋	国道163号	1925	3.5	6.3	津市	R3	Ⅱ												
無名橋10	国道163号	1953	2.0	9.5	津市	R3	Ⅱ												
無名橋11	国道163号	1953	2.9	9.1	津市	R3	Ⅱ												
殿村橋	国道163号	1953	3.8	9.4	津市	R3	Ⅱ												
ノ草橋	国道163号	2002	5.2	15.6	津市	R3	Ⅱ												
三河橋	国道163号	2002	119.0	15.0	津市	R3	Ⅱ												
無名橋15	国道163号	2009	2.1	17.9	津市	R2	Ⅱ		○										
無名橋12	国道163号	1953	2.1	11.7	津市	R6	Ⅱ												
無名橋13	国道163号	1953	2.0	8.3	津市	R6	Ⅱ												

橋梁名	路線名	架設年度	橋長	幅員	所在地	最新年度	最新点検結果	点検計画					修繕計画					対策内容	概算事業費 (百万円)
								R6	R7	R8	R9	R10	R6	R7	R8	R9	R10		
東寺垣内橋	国道368号	1996	17.5	10.5	津市	R4	II												
現/谷橋	国道368号	1995	8.7	10.0	津市	R2	II		○										
上茂野橋	国道368号	1993	18.0	10.0	津市	R4	I												
法林橋	国道368号	1990	11.3	10.0	津市	R2	II												
櫻谷橋	国道368号	1992	7.8	10.0	津市	R2	II		○										
中太郎生橋	国道368号	1992	61.4	10.2	津市	R4	II												
太郎生大橋	国道368号	1997	91.0	10.0	津市	R4	I												
上茂大橋	国道368号	2001	93.0	11.0	津市	R4	I												
藤杉御内大橋	国道368号	2004	55.7	11.0	津市	R4	I												
新勢和橋	国道368号	2006	20.0	11.0	津市	R2	II												
水谷橋	国道368号	1960	7.5	5.5	津市	R3	II												
源太郎橋	国道368号	1950	7.8	6.6	津市	R3	III											主桁・橋桁補修	36
伊勢地橋	国道368号	2000	25.0	11.0	津市	R6	II		○										
新地橋	国道368号	1986	20.0	9.8	津市	R4	I												
桑津橋	国道368号	1985	51.0	8.8	津市	R4	I												
桑津野線橋	国道368号	1988	15.5	8.0	津市	R5	II												
谷山橋	国道368号	1988	16.0	8.0	津市	R4	II												
平谷橋	国道368号	1985	46.1	8.0	津市	R4	II												
無名橋27	国道368号	1985	4.3	9.0	津市	R3	I												
上多奈橋	国道368号	1994	31.2	13.0	津市	R6	II												
上川川橋	国道368号	1994	24.4	10.0	津市	R6	II		○										
宗田橋	国道368号	1985	10.4	8.7	津市	R3	II												
奥立川橋	国道368号	1997	19.5	8.5	津市	R6	I		○										
小白橋	国道368号	1996	22.5	8.0	津市	R6	I		○										
洞窪橋	国道368号	1996	24.2	8.0	津市	R6	I		○										
白旗新田橋	国道368号	1996	26.2	8.0	津市	R6	I		○										
市島新田橋	国道368号	2001	19.5	8.5	津市	R6	I		○										
白谷谷橋	国道368号	1974	5.5	6.5	津市	R3	II												
田之谷橋	国道368号	1942	3.1	4.0	津市	R3	I												
無名橋19	国道368号	1947	3.4	3.3	津市	R3	I												
不動橋	国道368号	1973	23.0	7.0	津市	R3	II												
小笠原橋	国道422号	1960	25.2	4.5	津市	R3	II												
無名橋9	国道422号	1961	4.0	7.5	津市	R9	II		○										
無名橋	国道422号	1996	7.7	10.7	津市	R6	II												
石神橋	国道422号	1989	26.1	7.0	津市	R3	II												
伊出谷橋	国道422号	2001	7.2	6.0	津市	R2	II												
無名橋10	国道422号	1945	2.8	5.4	津市	R5	II												
酒田橋	国道422号	1992	9.0	6.0	津市	R2	II												
白久川橋	国道422号	1949	9.0	4.4	津市	R6	I		○										
一ノ浦橋	国道422号	1954	9.1	3.6	津市	R5	II												
土橋1	国道422号	1945	6.0	3.9	津市	R5	II												
吉田山橋	津開線	1964	36.1	13.0	津市	R2	III											主桁・橋桁・床	41
無名橋3	津開線	1988	5.1	20.1	津市	R6	I		○										
無名橋4	津開線	1993	4.8	21.8	津市	R6	I		○										
中川橋	津開線	1990	31.0	23.5	津市	R3	III												
新山橋	津開線	1955	3.8	11.0	津市	R5	III												
林橋	津開線	1957	3.1	11.5	津市	R5	II												
新木橋	津開線	1982	28.3	12.0	津市	R3	II												
中切橋	久居美杉線	1994	9.5	10.0	津市	R6	I		○										
無名橋24	久居美杉線	1994	2.8	10.7	津市	R6	II		○										
無名橋25	久居美杉線	1994	2.8	10.2	津市	R6	II		○										
西浦橋	久居美杉線	1992	11.7	10.0	津市	R6	I		○										
蛇川橋	久居美杉線	1993	80.0	10.0	津市	R6	II							○	○	○		下部構造補修	120
小戸木橋	久居美杉線	1993	368.0	9.8	津市	R4	II					○		○	○	○		下部構造・支承補修	300
無名8号橋	久居美杉線	1993	7.3	10.6	津市	R6	II		○										
無名21号橋	久居美杉線	1993	6.0	12.4	津市	R6	I		○										
無名2号橋	久居美杉線	1993	6.0	10.8	津市	R6	I		○										
無名3号橋	久居美杉線	1955	6.0	10.9	津市	R6	I		○										
無名4号橋	久居美杉線	1955	6.0	8.9	津市	R6	I		○										
無名5号橋	久居美杉線	1955	6.0	8.9	津市	R6	II		○										
無名6号	久居美杉線	1938	2.7	10.7	津市	R6	I		○										
無名7号橋	久居美杉線	1955	12.6	8.5	津市	R6	I		○										
黒木橋	久居美杉線	1938	4.8	10.5	津市	R6	II		○										
第2黒木橋	久居美杉線	1985	6.0	16.5	津市	R6	I		○										
西湖橋	久居美杉線	1951	3.9	10.2	津市	R6	II		○										
無名橋1	久居美杉線	1947	5.0	9.9	津市	R5	II												
無名橋2	久居美杉線	1947	4.6	12.9	津市	R6	I												
無名橋3	久居美杉線	1948	2.5	7.5	津市	R6	I		○										
無名橋4	久居美杉線	1955	3.1	6.5	津市	R6	I		○										
無名橋5	久居美杉線	1955	3.1	7.0	津市	R6	II		○										
無名橋33	久居美杉線	2001	12.0	8.0	津市	R2	II			○									
井手野線橋	久居美杉線	2001	63.0	8.0	津市	R6	I		○										
無名橋8	久居美杉線	2002	3.5	12.6	津市	R6	I		○										
無名橋9	久居美杉線	1972	35.4	6.5	津市	R4	I												
無名橋9	久居美杉線	1947	3.3	6.8	津市	R5	II												
無名橋10	久居美杉線	1947	3.5	6.9	津市	R6	I		○										
三枝橋	久居美杉線	1954	4.8	6.7	津市	R6	II		○										
藤田野橋	久居美杉線	1959	12.7	7.5	津市	R5	II												
無名橋1	久居美杉線	1971	4.5	9.5	津市	R6	II		○										
新野内橋	久居美杉線	1974	11.0	7.5	津市	R6	II		○										
無名橋13	久居美杉線	1974	2.9	13.4	津市	R6	II		○										
柳谷橋	久居美杉線	1963	5.5	7.7	津市	R6	II		○										
無名橋14	久居美杉線	1963	2.2	7.2	津市	R5	II												
又ノ谷橋	久居美杉線	1955	6.5	6.6	津市	R5	II												
無名橋32	久居美杉線	1991	2.4	7.2	津市	R2	I												
千代橋	久居美杉線	2000	9.0	11.5	津市	R5	I			○									
不動谷橋	久居美杉線	1985	4.4	9.7	津市	R6	II		○										
東谷橋	久居美杉線	1958	5.3	8.8	津市	R5	II												
無名橋23	久居美杉線	1991	2.2	8.4	津市	R2	II				○								
一ノ瀬/谷橋	久居美杉線	1978	4.8	8.8	津市	R4	II												
高直橋	久居美杉線	1985	67.6	8.7	津市	R4	II												
大坂橋	久居美杉線	1984	75.2	9.4	津市	R4	II												
中田内橋	久居美杉線	1937	3.4	6.5	津市	R6	II		○										
大田内橋	久居美杉線	1954	3.7	6.6	津市	R6	I		○										
大野大橋	久居美杉線	2004	64.6	11.0	津市	R2	I												
吉法大橋	久居美杉線	2003	63.6	11.0	津市	R2	I												
小西橋	久居美杉線	1957	14.8	6.0	津市	R5	II		○										
無名橋	久居美杉線	1985	3.6	7.1	津市	R6	I												
大田橋	久居美杉線	1960	4.0	8.5	津市	R5	I												
無名橋18	久居美杉線	1982	3.3	8.5	津市	R6	I		○										
八土子橋	久居美杉線	1997	2.0	11.4	津市	R6	I		○										
無名橋30	久居美杉線	1982	12																

橋梁名	路線名	架設年度	橋長	幅員	所在地	最新点検年度	最新点検結果	点検計画					修繕計画						
								R6	R7	R8	R9	R10	計画年度				対策内容		概算事業費 (百万円)
								R6	R7	R8	R9	R10	R6	R7	R8	R9	R10		
石橋	龜山白山線	1984	17.4	7.7	津市	R4	Ⅱ												
草生1号橋	龜山白山線	1969	8.4	8.0	津市	R5	Ⅲ					○							
無名橋10	龜山白山線	1977	4.1	8.6	津市	R6	Ⅰ	○											
舟山橋	龜山白山線	1986	9.4	7.0	津市	R6	Ⅰ	○											
新橋	龜山白山線	1977	7.4	7.0	津市	R5	Ⅰ												
穴倉新橋	龜山白山線	1990	12.9	8.0	津市	R5	Ⅰ												
廣	龜山白山線	1995	4.1	14.0	津市	R5	Ⅰ												
無名橋11	龜山白山線	1995	12.7	9.3	津市	R5	Ⅱ												
琵琶鹿橋	龜山白山線	1990	56.0	8.0	津市	R4	Ⅱ				○								
湯ノ瀬橋	龜山白山線	1993	28.0	10.0	津市	R6	Ⅰ	○											
平成橋	龜山白山線	1990	36.4	13.8	津市	R5	Ⅱ					○							
新大橋	龜山白山線	2008	20.8	9.7	津市	R6	Ⅱ	○											
岩田橋	龜山白山線	1934	6.4	4.5	津市	R2	Ⅱ												
佐田橋	龜山白山線	1965	10.2	5.0	津市	R2	Ⅱ			○									
無名橋4	龜山白山線	1985	2.1	9.0	津市	R2	Ⅱ			○									
鹿塚橋	龜山白山線	1980	11.4	8.2	津市	R2	Ⅱ			○									
無名橋5	龜山白山線	1972	2.9	9.5	津市	R6	Ⅱ	○											
無名橋6	龜山白山線	1970	2.8	12.3	津市	R4	Ⅱ		○										
川口橋	龜山白山線	1988	102.0	8.8	津市	R4	Ⅱ					○							
北瀬古橋	龜山白山線	1986	4.7	8.3	津市	R6	Ⅱ	○											
峠橋3	松阪青山線	1953	5.3	4.0	津市	R2	Ⅰ			○									
峠橋4	松阪青山線	1955	6.5	3.6	津市	R2	Ⅱ			○									
峠橋5	松阪青山線	1955	6.0	4.6	津市	R2	Ⅱ			○									
峠橋6	松阪青山線	1955	5.0	4.0	津市	R2	Ⅱ			○									
峠橋21	松阪青山線	1980	7.4	4.0	津市	R2	Ⅱ			○									
峠橋8	松阪青山線	1985	2.5	3.8	津市	R2	Ⅱ			○									
峠谷1橋	松阪青山線	1985	4.6	5.4	津市	R2	Ⅱ			○									
尾立橋	松阪青山線	1985	10.2	5.5	津市	R2	Ⅱ			○									
長井谷橋	松阪青山線	1985	4.7	5.5	津市	R2	Ⅱ			○									
御前橋	松阪青山線	1985	3.6	4.2	津市	R6	Ⅲ	○											
寺尾橋	松阪青山線	1985	2.8	6.0	津市	R6	Ⅲ	○											
岩ノ谷橋	松阪青山線	1937	3.4	3.8	津市	R2	Ⅱ			○									
笠川橋	松阪青山線	1985	13.6	5.5	津市	R2	Ⅱ			○									
上7山橋	松阪青山線	1928	4.3	4.3	津市	R4	Ⅱ					○							
隠谷橋	松阪青山線	1990	6.4	8.1	津市	R2	Ⅱ			○									
新7山橋	松阪青山線	1970	3.2	4.5	津市	R2	Ⅱ			○									
吉原橋	松阪青山線	1970	13.5	5.5	津市	R5	Ⅲ												
岩ノ谷橋	松阪青山線	1969	40.7	5.0	津市	R3	Ⅲ				○								
串中橋	松阪青山線	1961	3.8	4.0	津市	R5	Ⅱ												
高張橋	松阪青山線	1929	3.6	5.0	津市	R2	Ⅱ			○									
西園橋	松阪青山線	1959	82.2	5.5	津市	R3	Ⅲ				○								
無名橋11	松阪青山線	1992	2.1	7.4	津市	R6	Ⅰ	○											
鹿橋	松阪青山線	1978	18.9	7.0	津市	R2	Ⅱ					○							
龍明大橋	松阪青山線	1952	2.0	8.5	津市	R2	Ⅱ			○									
龍明大橋	松阪青山線	1985	11.4	8.8	津市	R6	Ⅰ	○											
岩ノ谷橋	松阪青山線	2009	22.0	10.3	津市	R2	Ⅱ			○									
城立橋	松阪青山線	2009	18.0	10.0	津市	R4	Ⅱ			○									
無名橋13	松阪青山線	1945	2.0	7.8	津市	R2	Ⅱ			○									
無名橋14	松阪青山線	1983	6.4	7.0	津市	R6	Ⅰ	○											
無名橋15	松阪青山線	1996	4.5	7.9	津市	R2	Ⅱ			○									
無名橋26	松阪青山線	1996	3.2	13.6	津市	R2	Ⅱ			○									
無名橋17	松阪青山線	2000	9.2	9.0	津市	R2	Ⅱ			○									
神蔵橋	松阪青山線	1980	10.5	7.0	津市	R2	Ⅱ			○									
無名橋19	松阪青山線	2018	2.3	5.2	津市	R5	Ⅰ			○									
無名橋20	松阪青山線	1990	2.0	10.7	津市	R2	Ⅱ			○									
加茂川橋	遠野美杉線	1985	10.0	2.1	津市	R2	Ⅰ			○									
長谷川橋	遠野美杉線	1985	8.4	2.1	津市	R2	Ⅰ			○									
カノ谷橋	遠野美杉線	1985	9.5	3.5	津市	R2	Ⅱ			○									
総7谷橋	遠野美杉線	1974	8.5	4.0	津市	R2	Ⅱ			○									
村中橋	遠野美杉線	1951	6.3	4.0	津市	R2	Ⅱ			○									
馬川原橋	遠野美杉線	1962	29.2	4.6	津市	R4	Ⅱ				○								
峠谷2橋	遠野美杉線	1985	6.1	5.2	津市	R2	Ⅱ												
大田中橋	遠野美杉線	1982	9.1	5.5	津市	R2	Ⅱ												
岩ノ谷橋	遠野美杉線	1960	4.2	5.1	津市	R2	Ⅱ			○									
水谷橋	遠野美杉線	1924	2.9	8.2	津市	R4	Ⅱ					○							
大宮戸橋	遠野美杉線	1960	6.5	5.5	津市	R4	Ⅱ					○							
鹿塚橋	遠野美杉線	1923	9.3	4.4	津市	R4	Ⅱ					○							
坂倉橋	青山美杉線	1968	4.0	3.4	津市	R2	Ⅱ			○									
寺尾橋	青山美杉線	1965	5.5	4.1	津市	R2	Ⅱ			○									
砂ヶノ橋	青山美杉線	1978	2.2	4.5	津市	R2	Ⅱ			○									
深之口橋	青山美杉線	1937	6.5	4.3	津市	R2	Ⅲ			○									
一ノ深之口橋	青山美杉線	1964	3.0	3.1	津市	R4	Ⅰ			○									
東谷橋	青山美杉線	1975	9.5	3.7	津市	R2	Ⅱ			○									
無名橋1	青山美杉線	1965	2.8	4.6	津市	R2	Ⅱ			○									
前ヶ谷橋	青山美杉線	1971	7.3	5.0	津市	R2	Ⅱ			○									
上丸田橋	青山美杉線	1960	7.6	3.8	津市	R2	Ⅱ			○									
PA 7号橋	青山美杉線	1961	5.8	4.5	津市	R4	Ⅰ					○							
不動橋	青山美杉線	1967	10.4	4.5	津市	R2	Ⅲ			○									
不動小橋	青山美杉線	1970	7.0	5.5	津市	R2	Ⅱ			○									
深谷橋	青山美杉線	1926	5.2	3.7	津市	R4	Ⅱ												
岩谷橋	青山美杉線	1978	12.5	4.5	津市	R4	Ⅱ												
田中橋	青山美杉線	1988	16.0	7.0	津市	R4	Ⅱ					○							
無名橋2	青山美杉線	2002	6.8	7.0	津市	R2	Ⅱ												
無名橋1	津芸濃大山田線	1975	5.2	27.2	津市	R4	Ⅱ					○							
安東大橋	津芸濃大山田線	1975	89.9	10.5	津市	R4	Ⅱ						○		○				
無名橋3	津芸濃大山田線	1975	9.4	9.1	津市	R6	Ⅱ			○									
新大橋	津芸濃大山田線	1988	3.6	10.0	津市	R6	Ⅱ			○									
無名橋6	津芸濃大山田線	1991	3.6	16.6	津市	R6	Ⅱ			○									
多門橋	津芸濃大山田線	1975	75.7	9.8	津市	R4	Ⅱ					○							
無名橋8	津芸濃大山田線	1992	5.0	15.6	津市	R6	Ⅱ			○									
嵐宮/谷橋	津芸濃大山田線	1999	7.0	8.0	津市	R6	Ⅱ			○									
潮野橋	津芸濃大山田線	1975	35.8	6.5	津市	R4	Ⅱ					○							
無名橋11	津芸濃大山田線	1974	7.6	7.0	津市	R6	Ⅱ			○									
多福子小橋	津芸濃大山田線	1977	20.6	7.6	津市	R4	Ⅱ					○							
梅畑橋	津芸濃大山田線	1978	29.8	6.5	津市	R4	Ⅱ					○							
宝並橋	津芸濃大山田線	1980	68.2	7.8	津市	R4	Ⅱ					○							
新大橋	津芸濃大山田線	1981	169.7	7.8	津市	R4	Ⅲ					○							
無名橋20	津芸濃大山田線	1981	10.9	10.2	津市	R6	Ⅱ			○									
落谷橋	津芸濃大山田線	1964	18.3	4.5	津市	R4	Ⅲ					○							
笹下橋	津芸濃大山田線	1933	3.8	5.0	津市	R6	Ⅱ			○									
蔵垣内橋	津芸濃大山田線	1962	16.7	4.5	津市	R4	Ⅱ					○							
六呂原橋	津芸濃大山田線	1954	18.8	4.0	津市	R4	Ⅲ					○							
切野橋	津芸濃大山田線	1974	17.0	5.0	津市	R4	Ⅱ					○							

橋梁名	路線名	架設年度	橋長	幅員	所在地	最新年度	最新点検結果	点検計画					修繕計画						
								R6	R7	R8	R9	R10	計画年度					対策内容	概算事業費 (百万円)
上村橋	二志美彩線	1957	50.1	5.6	津市	R3	Ⅱ												
無名橋5	二志美彩線	1959	3.0	6.9	津市	R5	Ⅱ					○							
無名橋7	二志美彩線	1983	5	5	津市	R2	Ⅱ												
無名橋12	二志美彩線	1989	2.3	8.9	津市	R2	Ⅱ												
大龍谷橋	二志美彩線	1974	4.3	6.6	津市	R2	Ⅱ												
無名橋11	二志美彩線	1990	3.0	5.2	津市	R2	Ⅱ												
白口橋	二志美彩線	1990	10.0	5.1	津市	R2	Ⅱ												
無名橋2	久居河芸線	1991	3.0	16.4	津市	R6	Ⅰ	○											
無名橋1	久居河芸線	1990	8.0	12.8	津市	R6	Ⅰ	○											
無名橋2	久居河芸線	1986	2.5	14.0	津市	R2	Ⅱ			○									
一色小橋	久居河芸線	1979	15.0	10.2	津市	R4	Ⅱ					○							
一色橋	久居河芸線	1979	77.3	10.0	津市	R4	Ⅱ					○							
無名橋3	久居河芸線	1979	3.3	10.0	津市	R5	Ⅱ												
無名橋8	久居河芸線	2002	2.3	15.0	津市	R6	Ⅱ	○											
無名橋4	久居河芸線	1965	2.5	6.9	津市	R6	Ⅰ	○											
川辺一橋	久居河芸線	1985	2.2	4.0	津市	R3	Ⅱ												
無名橋5	久居河芸線	1965	2.7	4.9	津市	R5	Ⅱ												
無名橋6	久居河芸線	1965	11.8	5.6	津市	R5	Ⅱ												
河辺第一跨道橋	久居河芸線	1989	24.2	18.5	津市	R4	Ⅱ			○									
坂橋	久居河芸線	1931	7.0	5.4	津市	R6	Ⅱ	○											
峰交橋	久居河芸線	1977	55.4	5	津市	R3	Ⅱ			○									
十一橋	松阪一志線	1933	9.1	10.0	津市	R6	Ⅰ	○											
無名橋15	松阪一志線	1986	7.0	7.0	津市	R2	Ⅰ												
片野橋	松阪一志線	1986	91.6	7.0	津市	R4	Ⅱ					○							
無名橋20	松阪一志線	1975	7.3	8.8	津市	R2	Ⅱ												
八木新橋	松阪一志線	1973	59.0	7.5	津市	R4	Ⅱ					○							
無名橋31	松阪一志線	1985	2.6	11.7	津市	R2	Ⅱ					○							
大瀬橋	二志遠野線	1971	11.9	5.8	津市	R6	Ⅱ	○											
龍大橋	二志遠野線	1985	60.9	8.8	津市	R4	Ⅱ					○							
無名橋1	二志遠野線	1989	10.0	5.5	津市	R6	Ⅰ	○											
無名橋2	二志遠野線	1991	2.9	9.9	津市	R6	Ⅰ	○											
安濃津橋	上浜高奈屋久居線	1966	118.1	17.5	津市	R3	Ⅱ				○								
住吉1号橋	上浜高奈屋久居線	1966	2.5	17.9	津市	R4	Ⅰ					○							
阿古木橋	上浜高奈屋久居線	1969	89.1	19.0	津市	R3	Ⅱ			○									
車水第一高梁橋	上浜高奈屋久居線	1991	155.6	14.5	津市	R3	Ⅲ			○							主桁・その他補	16	
車水第二高梁橋	上浜高奈屋久居線	1991	59.3	14.5	津市	R5	Ⅱ												
車水第三高梁橋	上浜高奈屋久居線	1991	37.5	14.5	津市	R5	Ⅱ												
新黒木橋	上浜高奈屋久居線	2001	38.6	19.2	津市	R3	Ⅰ					○							
野木橋	上浜高奈屋久居線	1970	14.0	8.0	津市	R3	Ⅰ					○							
観音寺橋	津久居線	1967	7.5	15.8	津市	R6	Ⅱ	○											
美濃原橋	津久居線	1967	30.0	15.3	津市	R3	Ⅱ			○									
2号橋	津久居線	1967	4.7	15.3	津市	R6	Ⅱ	○											
1号橋	津久居線	1967	7.0	15.3	津市	R6	Ⅱ	○											
新町大橋	津久居線	1967	86.0	12.0	津市	R3	Ⅱ					○					その他補修	59	
初瀬橋	津久居線	1977	8.8	11.0	津市	R3	Ⅱ					○							
小川橋	津久居線	1990	21.8	20.0	津市	R3	Ⅱ					○							
小川1号橋	津久居線	2001	36.9	13.1	津市	R3	Ⅱ					○							
無名橋5	津久居線	2001	2.6	11.6	津市	R6	Ⅰ	○											
小川2号橋	津久居線	2001	20.0	13.1	津市	R3	Ⅰ					○							
南出橋	喜生窪田津線	1990	9.5	11.4	津市	R6	Ⅱ	○											
南102橋	喜生窪田津線	1980	16.7	7.5	津市	R4	Ⅱ					○							
南103橋	喜生窪田津線	1985	171.5	6.0	津市	R3	Ⅲ												
下草澤原橋	喜生窪田津線	1977	12.9	9.0	津市	R5	Ⅱ												
内多橋	喜生窪田津線	2001	15.2	11.0	津市	R3	Ⅱ					○							
国道橋	喜生窪田津線	1989	15.1	12.6	津市	R4	Ⅱ					○							
平野橋	喜生窪田津線	1977	83.6	6.5	津市	R3	Ⅱ					○							
中山南線橋	喜生窪田津線	1958	10.1	6.5	津市	R3	Ⅲ					○					その他補修	26	
柳川橋	喜生窪田津線	1955	52.2	6.6	津市	R3	Ⅲ					○					主桁補修	260	
無名橋2	喜生窪田津線	1958	32.7	6.0	津市	R6	Ⅲ	○											
無名橋4	六倉南神山津線	1990	2.4	10.8	津市	R6	Ⅰ	○											
辰ノ口新橋	六倉南神山津線	1990	12.9	13.0	津市	R6	Ⅰ	○											
新橋	六倉南神山津線	1960	11.4	5.0	津市	R6	Ⅱ	○											
白岡田橋	六倉南神山津線	1985	14.7	7.8	津市	R6	Ⅰ	○											
今瀬橋	六倉南神山津線	1993	21.2	9.4	津市	R4	Ⅱ	○				○							
無名橋1	六倉南神山津線	1976	2.9	12.0	津市	R6	Ⅱ	○											
無名橋2	六倉南神山津線	1977	6.3	10.6	津市	R6	Ⅰ	○											
妙法寺橋	六倉南神山津線	1975	45.7	9.3	津市	R4	Ⅱ					○							
無名橋3	六倉南神山津線	1955	3.0	4.7	津市	R4	Ⅱ					○							
無名橋8	磯野津線	1998	3.4	11.8	津市	R6	Ⅱ	○											
無名橋9	磯野津線	1998	4.0	14.4	津市	R6	Ⅰ	○											
無名橋7	磯野津線	1997	3.9	16.1	津市	R6	Ⅱ	○											
無名橋1	一志出家線	1957	3.7	6.4	津市	R2	Ⅱ			○									
無名橋4	二志出家線	1990	2.0	9.3	津市	R2	Ⅱ												
無名橋2	二志出家線	1991	3.0	8.9	津市	R2	Ⅱ			○									
無名橋3	二志出家線	1957	4.0	6.4	津市	R2	Ⅱ			○									
中山原橋	津安濃線	1957	236.3	5.5	津市	R3	Ⅱ					○							
柳太橋	津安濃線	1982	14.5	13.5	津市	R4	Ⅱ					○							
大日橋	青山高原公園線	1986	11.4	7.0	津市	R6	Ⅱ	○											
安子谷橋	青山高原公園線	1993	14.9	9.0	津市	R4	Ⅱ					○							
大仰橋	石橋停車場線	1955	114.5	4.5	津市	R3	Ⅱ	○											
無名橋1	車津上1号停車場線	1976	4.5	12.7	津市	R6	Ⅰ	○											
無名橋1	車津上2号停車場線	1997	2.4	4.6	津市	R6	Ⅱ	○											
安橋	奈良洲公園島貫線	1977	9.7	6.5	津市	R6	Ⅱ	○											
無名橋1	奈良洲公園島貫線	1972	3.3	5.8	津市	R6	Ⅱ	○											
無名橋1	白山小津線	1969	2.3	4.0	津市	R2	Ⅱ					○							
市堀橋	白山小津線	2000	18.8	8.1	津市	R5	Ⅱ												
白木橋1	白山小津線	2000	4.9	8.4	津市	R2	Ⅰ												
無名橋3	白山小津線	1965	4.5	7.0	津市	R2	Ⅱ												
無名橋2	白山小津線	1991	3.8	11.0	津市	R6	Ⅱ	○											
大瀬橋	上野鈴鹿線	1977	39.9	5.5	津市	R3	Ⅱ					○							
無名橋1	上野鈴鹿線	1957	2.9	9.8	津市	R6	Ⅰ	○											
野田橋	上野鈴鹿線	1957	3.0	9.4	津市	R6	Ⅱ	○											
秋永橋1	上野鈴鹿線	1978	3.0	10.3	津市	R6	Ⅰ	○											
秋永橋2	上野鈴鹿線	1978	4.1	10.4	津市	R6	Ⅰ	○											
無名橋2	上野鈴鹿線	1993	2.4	10.5	津市	R6	Ⅱ	○											
林橋	鈴鹿安濃線	1975	46.6	8.0	津市	R5	Ⅱ	○											
小橋	鈴鹿安濃線	1988	10.0	10.0	津市	R3	Ⅰ	○											
高橋	鈴鹿安濃線	1988	25.3	10.0	津市	R6	Ⅰ			○									
新向坂橋	龜山安濃線	1998	18.7	13.7	津市	R2	Ⅱ					○							
里田橋	龜山安濃線	1974	15.0	4.0	津市														

橋梁名	路線名	架設年度	橋長	幅員	所在地	最新年度	最新点検結果	点検計画					修繕計画						
								R6	R7	R8	R9	R10	計画年度					対策内容	概算事業費 (百万円)
小川橋	二本木一志線	1968	16.0	6.0	津市	R5	II												
車道橋	二本木一志線	1968	5.0	4.4	津市	R2	II		○			○							
白山川橋	廣大三停車場線	1966	27.2	6.3	津市	R3	II			○									
小山田橋	廣大三停車場線	2002	8.5	9.4	津市	R2	II			○									
馬場橋	廣大三停車場線	2002	18.2	14.1	津市	R6	II	○											
貝所橋	廣大三停車場線	1988	33.0	10.1	津市	R3	II			○									
無名橋1	廣大三停車場線	1945	2.1	7.0	津市	R2	I			○									
柴ノ瀬橋	廣大三停車場線	1932	20.1	5.0	津市	R3	II			○									
新広瀬橋	大本町北出線	1979	146.0	9.3	津市	R4	II				○	○							
一井橋	堀内御陵線	1971	16.6	6.5	津市	R4	II				○	○							
八ノ山橋	堀内御陵線	1988	93.0	10.0	津市	R4	II				○	○							
越前橋	八知下多気一志線	1993	11.7	9.3	津市	R6	I	○											
久保橋	八知下多気一志線	1993	10.2	11.0	津市	R2	II			○									
無名橋1	八知下多気一志線	1969	3.0	7.4	津市	R2	II			○									
無名橋2	八知下多気一志線	1961	5.7	6.0	津市	R2	II			○									
花ノ木橋	八知下多気一志線	1965	6.0	6.5	津市	R5	III					○							
無名橋3	八知下多気一志線	1963	4.0	5.0	津市	R5	II					○							
無名橋4	八知下多気一志線	1965	3.1	5.4	津市	R5	II					○							
栗杉橋	八知下多気一志線	1965	3.1	6.8	津市	R2	II			○									
無名橋5	八知下多気一志線	1966	6.0	5.5	津市	R2	I			○									
無名橋6	八知下多気一志線	1983	8.8	5.9	津市	R2	II			○									
無名橋7	八知下多気一志線	1985	9.4	5.0	津市	R2	II			○									
無名橋1	太郎生伊勢八知停車場線	1958	2.8	6.4	津市	R2	II			○									
中沢橋	太郎生伊勢八知停車場線	1958	34.0	4.1	津市	R3	II			○									
無名橋4	太郎生伊勢八知停車場線	1998	5.5	8.6	津市	R6	I	○											
無名橋5	太郎生伊勢八知停車場線	1990	8.4	9.3	津市	R6	I	○											
川内橋	太郎生伊勢八知停車場線	1992	12.0	7.4	津市	R2	II			○									
川内橋	太郎生伊勢八知停車場線	1992	13.4	5.2	津市	R2	II			○									
無名橋6	太郎生伊勢八知停車場線	2002	3.9	6.9	津市	R2	II			○									
小田橋	太郎生伊勢八知停車場線	1967	7.7	6.1	津市	R2	II			○									
比河川橋	太郎生伊勢八知停車場線	1965	11.8	4.5	津市	R2	II			○									
宇谷橋	太郎生伊勢八知停車場線	2003	7.0	5.0	津市	R2	II			○									
森杉原橋	大田山笠原線	1982	32.3	7.1	津市	R4	II				○								
名谷橋	旗立青山線	1963	8.8	10.3	津市	R2	II					○							
南大原橋	旗立青山線	1954	5.4	7.0	津市	R2	II					○							
釜取橋	旗立青山線	1979	12.7	7.0	津市	R2	II					○							
通坂橋	旗立青山線	1990	8.8	9.0	津市	R2	I			○									
坂橋	旗立青山線	1997	15.2	9.0	津市	R5	II					○							
無名橋1	旗立青山線	1997	9.2	7.0	津市	R2	II			○									
無名橋2	旗立青山線	1997	7.9	7.0	津市	R2	II			○									
越前橋	旗立青山線	1967	6.6	4.1	津市	R2	II			○									
八幡橋	奥津飯島線	1936	25.3	4.5	津市	R6	III	○					○	○	○	○	○	橋梁更新	220
宇子橋	奥津飯島線	1965	24.6	6.0	津市	R5	II					○							
無名橋7	奥津飯島線	2011	3.0	8.7	津市	R3	II				○								
下瀬戸橋	奥津飯島線	1958	33.8	5.5	津市	R2	II				○								
品谷橋	奥津飯島線	1958	4.4	5.5	津市	R2	II				○								
中山橋	奥津飯島線	1969	30.7	6.0	津市	R3	II				○								
広厚橋	奥津飯島線	1931	8.0	4.5	津市	R4	I					○							
無名橋1	奥津飯島線	1935	2.6	3.8	津市	R2	II			○									
川上橋	奥津飯島線	1985	35.8	8.0	津市	R4	II					○							
ミカド橋	奥津飯島線	1925	4.3	4.3	津市	R4	II					○							
山田橋	奥津飯島線	1990	6.6	4.0	津市	R2	II					○							
無名橋1	奥津飯島線	1966	20.1	4.5	津市	R3	II				○								
無名橋2	奥津飯島線	1952	4.5	3.7	津市	R5	II					○							
通坂橋	奥津飯島線	1969	6.5	5.0	津市	R2	II			○									
津守橋	奥津飯島線	1986	17.0	7.1	津市	R4	II					○							
美山橋	奥津飯島線	1969	13.6	4.0	津市	R5	II					○							
大石橋2	三ヶ久保線	1973	418.0	7.5	津市	R5	II					○							
三ヶ久保橋	三ヶ久保線	1992	16.7	10.3	津市	R6	I	○											
無名橋2	津三線	1974	6.3	7.0	津市	R6	I	○	○										
無名橋1	津香良洲線	1973	13.0	26.4	津市	R6	II	○	○										
無名橋2	津香良洲線	1973	2.1	24.5	津市	R6	II	○	○										
無名橋3	津香良洲線	1973	4.4	25.5	津市	R6	II	○	○										
無名橋4	津香良洲線	1973	3.0	26.0	津市	R6	II	○	○										
無名橋5	津香良洲線	1973	2.4	25.2	津市	R6	II	○	○										
無名橋6	津香良洲線	1977	2.5	27.0	津市	R6	I	○	○										
無名橋7	津香良洲線	1977	9.4	12.0	津市	R6	II	○	○										
津香良洲大橋	津香良洲線	1983	219.1	12.0	津市	R4	II				○		○	○	○	○	○	下部構造・支保補修	330
無名橋8	津香良洲線	1977	6.0	12.0	津市	R2	II			○									
東ノ原橋	津香良洲線	1975	69.5	15.1	津市	R2	II			○									
小字村西橋	津香良洲線	1969	7.0	7.0	津市	R6	II	○											
海太橋	老ノ野古田青山線	1954	5.9	4.0	津市	R2	II												
宇大洞橋	老ノ野古田青山線	1954	10.4	3.8	津市	R2	II												
大洞橋	老ノ野古田青山線	1954	5.0	4.0	津市	R2	II												
広瀬橋1	老ノ野古田青山線	1955	10.4	4.8	津市	R2	I												
広瀬橋2	老ノ野古田青山線	1954	3.5	4.0	津市	R5	II												
広瀬橋3	老ノ野古田青山線	1954	6.3	3.8	津市	R5	II												
広瀬橋4	老ノ野古田青山線	1955	5.5	4.0	津市	R2	II												
広瀬橋5	老ノ野古田青山線	1955	6.3	4.7	津市	R2	I												
広瀬橋6	老ノ野古田青山線	1955	6.0	3.8	津市	R5	II					○							
広瀬橋7	老ノ野古田青山線	1954	2.0	4.0	津市	R2	II												
広瀬橋8	老ノ野古田青山線	1954	6.0	4.0	津市	R2	II												
広瀬橋9	老ノ野古田青山線	1954	6.0	4.0	津市	R2	II												
広瀬橋10	老ノ野古田青山線	1954	6.3	4.3	津市	R2	II												
布引橋	老ノ野古田青山線	1954	5.3	3.7	津市	R5	II												
丸林橋	老ノ野古田青山線	1954	10.0	4.0	津市	R2	II												
大原橋	老ノ野古田青山線	1959	4.4	3.8	津市	R5	II					○							
新田橋	老ノ野古田青山線	2000	10.0	10.0	津市	R2	II												
新田橋	老ノ野古田青山線	2000	10.5	10.8	津市	R2	II												
相川橋	久原停車場線	1926	11.0	8.9	津市	R2	II												
丸山橋	久原停車場線	1921	3.9	7.7	津市	R6	I	○											
無名橋50	国道166号	1983	5.8	9.6	松阪市	R3	II												
大畑橋	国道166号	1984	98.0	8.6	松阪市	R4	II					○							
中野大橋	国道166号	1985	120.0	8.9	松阪市	R4	II												
木堀大橋	国道166号	1990	137.0	10.1	松阪市	R4	II					○							
美濃橋	国道166号	1988	33.0	9.8	松阪市	R4	I					○							
美山橋	国道166号	1989	58.0	9.1	松阪市	R4	I					○							
高見大橋	国道166号	1988	180.0	8.4	松阪市	R4	III					○							
野井橋	国道166号	1988	40.0	10.3	松阪市	R4	II					○							
新井橋	国道166号	1989	147.0	10.0	松阪市	R4	II					○							

橋梁名	路線名	架設年度	橋長	幅員	所在地	最新点検年度	最新点検結果	点検計画					修繕計画						
								R6	R7	R8	R9	R10	計画年度					対策内容	概算事業費 (百万円)
飯高大橋	国道166号	1963	75.0	5.5	松阪市	R4	Ⅲ												
東井橋	国道166号	2011	92.7	10.0	松阪市	R3	Ⅱ				○								
第一橋/大橋	国道166号	2001	8.7	12.0	松阪市	R3	Ⅱ			○									
第一橋/大橋	国道166号	2001	11.0	12.0	松阪市	R3	Ⅱ			○									
丰原橋	国道166号	1988	120.0	10.5	松阪市	R4	Ⅱ				○								
丰原谷橋	国道166号	2001	11.0	12.0	松阪市	R3	Ⅱ			○									
新丰原橋	国道166号	2003	120.1	12.0	松阪市	R4	Ⅱ				○								
片平橋	国道166号	2010	116.0	12.0	松阪市	R3	Ⅱ			○									
片平谷橋	国道166号	2004	7.5	12.0	松阪市	R2	Ⅱ			○									
逢谷橋	国道166号	2006	25.7	12.0	松阪市	R4	Ⅱ				○								
新出川橋	国道166号	2007	115.2	12.2	松阪市	R3	Ⅱ			○									
片栗子橋	国道166号	1989	8.0	11.5	松阪市	R4	Ⅱ				○								
無名橋9	国道166号	1989	6.5	11.5	松阪市	R4	Ⅱ				○								
新赤穂橋	国道166号	1990	97.5	11.0	松阪市	R5	Ⅱ					○					下部構造・支承 補修	120	
新野々口橋	国道166号	1980	110.3	12.0	松阪市	R5	Ⅱ					○							
新神取橋	国道166号	1981	11.5	12.1	松阪市	R4	Ⅱ				○	○							
中谷橋	国道166号	1981	19.7	12.0	松阪市	R5	Ⅱ					○							
新東出橋	国道166号	1981	19.7	14.1	松阪市	R5	Ⅱ					○							
新深谷橋	国道166号	1978	36.1	10.9	松阪市	R5	Ⅱ					○							
下道橋	国道166号	1979	5.0	13.0	松阪市	R4	Ⅱ					○							
下道橋	国道166号	1981	19.7	10.0	松阪市	R4	Ⅱ					○							
無名橋22	国道166号	1983	3.6	16.2	松阪市	R4	Ⅱ					○							
不動橋	国道166号	1967	16.7	6.5	松阪市	R5	Ⅱ					○							
無名橋11	国道166号	1967	3.3	7.3	松阪市	R6	Ⅱ	○											
無名橋12	国道166号	1967	6.1	8.6	松阪市	R4	Ⅲ												
畑井橋	国道166号	1970	30.0	8.0	松阪市	R5	Ⅱ					○					主桁・橋桁・床	20	
無名橋13	国道166号	1970	4.0	7.5	松阪市	R3	Ⅱ			○									
遠橋	国道166号	1977	25.0	9.8	松阪市	R5	Ⅱ					○							
俊光橋	国道166号	1935	12.7	10.5	松阪市	R6	Ⅱ	○											
宮谷橋	国道166号	1930	5.5	10.3	松阪市	R6	Ⅲ	○											
大石橋	国道166号	1963	10.7	8.0	松阪市	R6	Ⅲ	○											
谷川橋	国道166号	1998	6.3	11.7	松阪市	R6	Ⅱ	○											
不動谷橋	国道166号	1963	4.9	11.3	松阪市	R6	Ⅱ	○											
石界橋	国道166号	1963	5.8	10.5	松阪市	R6	Ⅱ	○											
無名橋14	国道166号	1967	2.6	7.7	松阪市	R4	Ⅱ					○					主桁補修	7	
宮谷橋	国道166号	1995	12.7	9.0	松阪市	R6	Ⅱ	○											
無名橋15	国道166号	1967	2.8	14.2	松阪市	R4	Ⅱ					○							
無名橋16	国道166号	1965	7.3	13.5	松阪市	R4	Ⅱ					○							
無名橋18	国道166号	1967	5.0	10.5	松阪市	R4	Ⅱ					○							
無名橋19	国道166号	1963	3.0	9.5	松阪市	R4	Ⅱ					○							
無名橋20	国道166号	1963	2.0	9.5	松阪市	R6	Ⅲ	○											
関谷橋	国道166号	1961	6.5	8.0	松阪市	R2	Ⅲ			○									
神橋	国道368号	2001	22.5	5.0	松阪市	R5	Ⅱ			○									
無名橋20	国道368号	1965	6.0	6.9	松阪市	R6	Ⅱ	○											
シカワ橋	国道368号	1974	5.1	4.0	松阪市	R6	Ⅱ	○											
桑谷橋	国道368号	1936	6.1	5.6	松阪市	R6	Ⅱ	○											
無名橋21	国道368号	1976	16.0	4.5	松阪市	R5	Ⅲ					○							
無名橋22	国道368号	1975	3.2	6.0	松阪市	R6	Ⅱ	○											
無名橋23	国道368号	1975	6.2	4.3	松阪市	R6	Ⅱ	○											
無名橋24	国道368号	1975	2.9	9.0	松阪市	R6	Ⅱ	○											
無名橋25	国道368号	1975	3.2	11.0	松阪市	R6	Ⅱ	○											
上仁村橋	国道368号	1996	23.3	5.0	松阪市	R5	Ⅱ					○							
無名橋34	国道368号	1993	5.0	8.0	松阪市	R6	Ⅱ	○											
堀原橋	国道368号	1993	18.8	8.0	松阪市	R5	Ⅱ					○							
無名橋35	国道368号	1983	1.9	7.6	松阪市	R5	Ⅱ					○							
無名橋36	国道368号	1972	2.5	7.4	松阪市	R6	Ⅱ					○							
立曾橋	国道368号	1963	9.2	8.7	松阪市	R6	Ⅱ	○											
新津橋	国道368号	1973	44.9	7.0	松阪市	R5	Ⅱ												
井原橋	国道368号	1999	41.5	10.0	松阪市	R5	Ⅱ					○							
無名橋35	国道368号	1999	4.1	10.5	松阪市	R3	Ⅱ			○									
無名橋36	国道368号	1999	3.4	10.5	松阪市	R6	Ⅱ	○											
橋橋	国道368号	1963	110.5	6.0	松阪市	R4	Ⅱ					○							
不動橋	国道368号	1929	4.6	9.4	松阪市	R6	Ⅱ	○											
辻川橋	国道368号	1991	27.7	8.0	多気町	R4	Ⅱ					○							
下ノ山橋	国道368号	1991	28.8	8.0	多気町	R4	Ⅱ					○							
大石橋	国道368号	1992	21.0	8.0	多気町	R4	Ⅱ					○							
中野橋	国道368号	1992	33.5	8.0	多気町	R4	Ⅱ					○							
無名橋31	国道368号	1957	2.4	7.3	多気町	R6	Ⅱ	○											
無名橋32	国道368号	1965	6.0	6.3	多気町	R6	Ⅱ	○											
下ノ橋	国道368号	1980	57.5	10.4	多気町	R4	Ⅱ	○											
松谷橋	国道368号	1970	10.3	9.2	多気町	R6	Ⅱ	○											
東山川橋	国道368号	1980	10.0	9.2	多気町	R6	Ⅱ	○											
松本野橋	国道368号	1991	14.5	10.0	多気町	R3	Ⅱ	○			○								
無名橋17	国道422号	1991	2.3	4.0	松阪市	R6	Ⅱ					○							
無名橋13	国道422号	1980	2.6	9.3	松阪市	R4	Ⅱ					○							
新東橋	国道422号	1977	25.0	5.2	松阪市	R4	Ⅲ					○					主桁・その他補	41	
扇田屋橋	国道422号	1982	35.8	5.0	松阪市	R4	Ⅱ					○							
赤穂橋	国道422号	2001	108.0	9.3	松阪市	R4	Ⅱ					○					主桁・橋桁・床	95	
大石橋	国道422号	1961	71.0	4.0	松阪市	R3	Ⅲ					○							
扇田屋橋	国道422号	1971	7.2	5.5	松阪市	R3	Ⅱ					○							
塚橋	国道422号	1971	14.5	6.2	松阪市	R3	Ⅱ					○							
柏之本橋	国道422号	1971	4.1	7.3	松阪市	R4	Ⅱ					○							
無名橋14	国道422号	1964	2.0	5.0	松阪市	R4	Ⅱ					○							
時尾橋	国道422号	1962	12.7	4.0	松阪市	R4	Ⅱ					○							
小玉橋	国道422号	1964	8.5	4.5	松阪市	R4	Ⅱ					○							
大宝橋	国道422号	1964	12.6	4.5	松阪市	R4	Ⅱ					○							
無名橋15	国道422号	1975	10.5	5.5	太田市	R6	Ⅱ	○											
栗谷7号橋	国道422号	2003	3.5	10.5	太田市	R2	Ⅱ		○										
無名橋16	国道422号	1934	3.6	3.7	太田市	R6	Ⅱ	○											
谷口橋	国道422号	1988	13.5	8.0	太田市	R6	Ⅱ	○											
大石橋	国道422号	1986	18.0	8.0	太田市	R4	Ⅱ	○											
無名橋17	国道422号	1975	3.6	7.0	太田市	R3	Ⅱ	○											
岩谷橋	国道422号	1934	16.6	8.0	太田市	R6	Ⅱ	○											
小橋	国道422号	1934	4.2	4.7	太田市	R6	Ⅱ	○											
栗谷橋	国道422号	1991	39.2	11.0	太田市	R4	Ⅱ					○							
大石橋	国道422号	1995	64.0	10.0	太田市	R4	Ⅱ					○							
無名橋18	国道422号	1975	3.7	9.4	太田市	R6	Ⅱ					○							
坂原谷橋	国道422号	2006	17.0	14.4	太田市	R3	Ⅱ					○							
大村橋	国道422号	1927	26.0	8.5	太田市	R4	Ⅱ			</									

橋梁名	路線名	架設年度	橋長	幅員	所在地	最新年度	最新点検結果	点検計画					修繕計画					対策内容	概算事業費 (百万円)
								R6	R7	R8	R9	R10	R6	R7	R8	R9	R10		
無名橋2	松阪久居線	1978	3.2	9.0	松阪市	R6	Ⅱ												
立花橋	松阪久居線	1980	22.6	8.0	松阪市	R5	Ⅰ	○				○							
無名橋3	松阪久居線	1980	3.0	8.0	松阪市	R3	Ⅰ												
飯橋	松阪久居線	1999	41.6	10.0	松阪市	R5	Ⅱ			○									
大久保橋	松阪久居線	1999	28.5	10.0	松阪市	R5	Ⅱ					○							
新落合橋	松阪久居線	1999	19.4	10.0	松阪市	R5	Ⅱ					○							
文殊橋	松阪久居線	1999	11.7	10.0	松阪市	R4	Ⅱ					○							
無名橋5	松阪久居線	1999	4.4	10.4	松阪市	R4	Ⅰ					○							
無名橋6	松阪久居線	1999	6.0	10.4	松阪市	R4	Ⅰ					○							
砂川橋	松阪久居線	1999	20.9	10.0	松阪市	R5	Ⅱ					○							
無名橋12	松阪久居線	1969	5.0	12.7	松阪市	R4	Ⅱ					○							
無名橋13	松阪久居線	1969	5.0	9.7	松阪市	R4	Ⅱ					○							
無名橋14	松阪久居線	1969	7.0	9.8	松阪市	R4	Ⅱ					○							
無名橋15	松阪久居線	1968	4.0	12.4	松阪市	R2	Ⅱ					○							
無名橋16	松阪久居線	1968	5.9	11.8	松阪市	R2	Ⅱ		○										
無名橋18	松阪久居線	1968	2.1	7.5	松阪市	R2	Ⅱ		○										
無名橋31	松阪久居線	1988	7.0	10.5	松阪市	R2	Ⅱ		○										
小川橋	松阪久居線	1988	180.0	9.8	松阪市	R5	Ⅱ					○	○	○	○		下部構造・支 補修	420	
堀野呂架橋	松阪久居線	1988	178.0	9.2	松阪市	R4	Ⅱ			○			○	○	○		下部構造補修	220	
無名橋23	松阪久居線	1985	6.5	8.5	松阪市	R2	Ⅱ			○									
立花橋	松阪青山線	1980	25.0	8.0	松阪市	R5	Ⅰ					○							
無名橋1	松阪青山線	1971	2.0	8.9	松阪市	R4	Ⅰ					○							
飯橋	松阪青山線	1971	3.2	8.2	松阪市	R6	Ⅲ	○											
不動橋	松阪青山線	1975	8.5	7.0	松阪市	R6	Ⅱ	○											
無名橋25	松阪青山線	1998	2.0	7.9	松阪市	R4	Ⅱ					○							
無名橋2	松阪青山線	2000	2.6	8.0	松阪市	R4	Ⅱ					○							
堀野呂	松阪青山線	1988	13.7	7.2	松阪市	R6	Ⅲ	○											
無名橋3	松阪青山線	1975	5.7	8.0	松阪市	R6	Ⅱ	○											
無名橋4	松阪青山線	1975	8.7	7.1	松阪市	R6	Ⅱ	○											
無名橋5	松阪青山線	1975	10.7	8.0	松阪市	R6	Ⅱ	○											
無名橋6	松阪青山線	1975	5.3	7.9	松阪市	R6	Ⅱ	○											
堀野呂	松阪青山線	1980	5.9	10.3	松阪市	R6	Ⅱ	○											
砂川橋	松阪青山線	1974	7.1	7.0	松阪市	R6	Ⅲ	○											
飯橋	松阪青山線	1972	5.1	7.0	松阪市	R6	Ⅲ	○											
無名橋8	松阪青山線	1993	3.4	7.8	松阪市	R6	Ⅲ	○											
抽原橋	松阪青山線	1997	10.4	6.8	松阪市	R6	Ⅲ	○											
宇橋	松阪青山線	1987	12.3	8.8	松阪市	R4	Ⅱ					○							
無名橋10	松阪青山線	1983	2.6	8.8	松阪市	R4	Ⅱ					○							
無名橋1	松阪青山線	1993	2.8	10.4	松阪市	R4	Ⅱ					○							
中根橋	松阪青山線	1985	23.4	4.7	松阪市	R5	Ⅰ					○							
羽根田橋	松阪青山線	1985	12.5	4.7	松阪市	R4	Ⅱ					○							
峠谷3橋	松阪青山線	1965	2.2	3.9	松阪市	R4	Ⅲ					○	○				主桁補修	7	
関原橋	松阪青山線	1970	5.0	4.5	松阪市	R4	Ⅱ					○	○				主桁・下部構	12	
峠橋1	松阪青山線	1953	2.6	3.3	松阪市	R4	Ⅲ					○	○						
峠橋2	松阪青山線	1953	4.4	4.4	松阪市	R4	Ⅲ					○	○						
無名橋15	堀野美杉線	1987	2.5	8.0	松阪市	R4	Ⅱ					○							
新出橋	堀野美杉線	1987	14.1	14.5	松阪市	R4	Ⅱ					○							
須太橋	堀野美杉線	1962	2.6	7.4	松阪市	R4	Ⅱ					○							
無名橋1	堀野美杉線	1961	5.0	6.7	松阪市	R4	Ⅰ					○							
無名橋2	堀野美杉線	1960	3.6	9.1	松阪市	R4	Ⅰ					○							
無名橋4	堀野美杉線	1962	2.6	6.4	松阪市	R3	Ⅰ			○									
釜井橋	堀野美杉線	1983	58.4	7.0	松阪市	R5	Ⅱ					○							
森本橋	堀野美杉線	1983	57.1	7.0	松阪市	R5	Ⅱ					○							
無名橋7	堀野美杉線	1960	2.0	7.5	松阪市	R4	Ⅱ					○							
無名橋7	堀野美杉線	1986	2.5	7.5	松阪市	R4	Ⅱ					○							
小川川橋	堀野美杉線	1986	11.2	8.0	松阪市	R3	Ⅰ			○									
小川橋	堀野美杉線	1983	60.8	7.0	松阪市	R5	Ⅱ					○							
堀野呂	堀野美杉線	1959	2.9	8.4	松阪市	R4	Ⅱ					○							
島坂橋	堀野美杉線	2005	10.0	8.0	松阪市	R4	Ⅱ					○							
天下橋	堀野美杉線	1961	32.0	4.9	松阪市	R5	Ⅱ					○							
染瀬橋	堀野美杉線	1960	25.3	4.5	松阪市	R5	Ⅱ					○	○				主桁・床版・支	15	
飯橋	堀野美杉線	1970	12.0	5.5	松阪市	R4	Ⅲ					○	○						
飯橋	堀野美杉線	1983	13.0	5.5	松阪市	R4	Ⅲ					○	○						
堀野呂	堀野美杉線	1960	27.2	4.5	松阪市	R5	Ⅲ					○							
佐田橋	堀野美杉線	1929	6.1	7.2	松阪市	R4	Ⅱ					○							
無名橋9	堀野美杉線	1962	3.0	4.5	松阪市	R4	Ⅱ					○							
小原橋	堀野美杉線	1983	9.0	5.5	松阪市	R4	Ⅱ					○							
猪手橋	堀野美杉線	1985	22.7	7.3	松阪市	R5	Ⅱ					○	○	○			主桁・支保、そ の他補修	25	
岩坂橋	堀野美杉線	1961	12.5	5.0	松阪市	R4	Ⅲ					○	○	○					
八幡橋	堀野美杉線	1959	3.0	6.2	松阪市	R4	Ⅱ					○							
無名橋10	堀野美杉線	2001	8.4	6.0	松阪市	R4	Ⅱ					○							
坂広橋	堀野美杉線	1954	2.8	3.6	松阪市	R4	Ⅱ					○	○				主桁・その他補	20	
中谷橋	堀野美杉線	2007	2.0	4.4	松阪市	R4	Ⅱ					○							
無名橋11	堀野美杉線	1965	4.1	6.2	松阪市	R4	Ⅱ					○							
無名橋16	堀野美杉線	1980	3.5	5.0	松阪市	R4	Ⅱ					○							
和田橋	堀野美杉線	1966	15.0	6.0	松阪市	R5	Ⅰ					○							
寺前橋	堀野美杉線	1962	9.5	5.3	松阪市	R4	Ⅲ					○							
清原橋	堀野美杉線	1970	7.8	3.5	松阪市	R4	Ⅱ					○	○				主桁・その他補	20	
堀野呂原橋	堀野美杉線	1958	11.7	3.0	松阪市	R4	Ⅲ					○	○						
飯橋	堀野美杉線	1952	7.5	3.0	松阪市	R4	Ⅱ					○	○						
小谷橋	堀野美杉線	1958	2.9	2.5	松阪市	R4	Ⅱ					○	○						
茶屋橋	堀野美杉線	1952	6.0	2.4	松阪市	R4	Ⅰ					○	○						
佐原路線橋	大台宮川線	1975	16.7	7.5	大台町	R6	Ⅱ	○				○							
新井橋	大台宮川線	1966	60.1	6.0	大台町	R4	Ⅱ					○							
坂野橋	大台宮川線	1985	15.5	8.0	大台町	R4	Ⅱ					○					主桁補修	61	
多田橋	大台宮川線	1969	70.3	7.5	大台町	R5	Ⅲ					○							
無名橋1	大台宮川線	1965	4.2	7.6	大台町	R6	Ⅲ	○				○							
無名橋2	大台宮川線	1997	3.1	12.5	大台町	R5	Ⅱ					○							
井之谷橋	大台宮川線	1965	16.5	6.0	大台町	R4	Ⅱ					○							
木道橋	大台宮川線	1965	36.0	6.5	大台町	R4	Ⅱ					○							
無名橋3	大台宮川線	2002	5.2	11.1	大台町	R2	Ⅱ		○										
大田谷谷川橋	大台宮川線	2002	15.0	11.0	大台町	R4	Ⅱ					○							
久保谷橋	大台宮川線	2002	32.0	11.0	大台町	R4	Ⅱ					○							
新定/谷川橋	大台宮川線	2002	16.0	11.0	大台町	R3	Ⅱ			○									
堀野呂/谷川橋	大台宮川線	2002	13.0	11.0	大台町	R2	Ⅱ			○									
宮之谷橋	大台宮川線	2006	33.5	11.0	大台町	R4	Ⅱ					○							
無名橋4	大台宮川線	2006	5.2	11.9	大台町	R3	Ⅱ					○							
宮之谷橋	大台宮川線	1968	4.5	5.4	大台町	R6	Ⅱ					○							
宮之谷橋	大台宮川線	1964	6.7	4.0	大台町														

橋梁名	路線名	架設 年度	橋長	幅員	所在地	最新 点検 年度	最新 点検 結果	点検計画					修繕計画						
								R6	R7	R8	R9	R10	計画年度					対策内容	概算事業費 (百万円)
無名橋1	合7野松坂線	1975	2.0	6.2	松阪市	R4	II												
伊勢山上橋	合7野松坂線	1934	8.1	5.1	松阪市	R5	I												
飯田田3号橋	合7野松坂線	1963	2.6	4.1	松阪市	R4	II												
飯田田4号橋	合7野松坂線	1996	3.6	10.6	松阪市	R4	II												
飯田田3号橋	合7野松坂線	2000	3.5	9.5	松阪市	R4	II												
飯田田2号橋	合7野松坂線	1963	3.8	4.5	松阪市	R3	II												
無名橋2	合7野松坂線	1971	2.5	8.4	松阪市	R4	II												
与原9号橋	合7野松坂線	1963	4.0	3.8	松阪市	R3	II												
与原8号橋	合7野松坂線	1963	4.7	3.1	松阪市	R4	II												
与原7号橋	合7野松坂線	1971	14.2	5.5	松阪市	R5	III												
与原6号橋	合7野松坂線	1991	8.5	7.4	松阪市	R4	II												
竹花橋	合7野松坂線	1974	10.2	5.5	松阪市	R5	II												
与原4号橋	合7野松坂線	1997	8.7	6.5	松阪市	R4	I												
坂谷台橋	合7野松坂線	1993	7.5	9.4	松阪市	R5	II												
与原1号橋	合7野松坂線	1982	10.5	8.3	松阪市	R4	II												
飯田田1号橋	合7野松坂線	1983	3.0	4.1	松阪市	R4	II												
飯田田10号橋	合7野松坂線	2010	3.0	13.6	松阪市	R3	II												
飯田田8号橋	合7野松坂線	1963	3.6	6.6	松阪市	R4	III											主桁補修	7
飯田田7号橋	合7野松坂線	2000	3.5	8.3	松阪市	R3	I												
飯田田6号橋	合7野松坂線	2000	3.6	9.8	松阪市	R3	I												
飯田田4号橋	合7野松坂線	2002	3.4	7.7	松阪市	R4	III											主桁補修	7
飯田田2号橋	合7野松坂線	1994	11.5	7.0	松阪市	R4	II												
無名橋3	合7野松坂線	1978	5.3	6.9	松阪市	R2	I												
西蓮寺橋	合7野松坂線	1978	21.5	7.0	松阪市	R5	II												
飯田田2号橋	合7野松坂線	1973	8.0	3.6	松阪市	R4	II												
七元大橋	前島大入大台線	1984	299.0	8.8	大台町	R4	III												
〇〇(23.0)	大台7原線	1969	23.0	4.0	大台町	R4	III												
無名橋12	大台7原線	1969	6.0	6.6	大台町	R6	II											床版・支承・そ	17
美濃谷橋	大台7原線	1969	12.1	4.2	大台町	R6	II												
無名橋11	大台7原線	1968	5.1	4.2	大台町	R6	II												
境橋	大台7原線	1969	18.0	4.0	大台町	R4	II												
長谷須橋	大台7原線	1956	45.7	3.0	大台町	R4	II												
無名橋10	大台7原線	1970	2.2	7.5	大台町	R6	II												
高瀬橋	大台7原線	1970	10.1	4.1	大台町	R6	II												
鹿野掛橋	大台7原線	1969	15.1	5.0	大台町	R4	II												
新大杉谷橋	大台7原線	1956	169.4	3.4	大台町	R4	II												
無名橋9	大台7原線	1955	5.0	5.6	大台町	R6	II												
無名橋8	大台7原線	1955	2.8	5.5	大台町	R6	I												
無名橋7	大台7原線	1955	4.4	6.6	大台町	R6	I												
第4号橋	大台7原線	1955	5.0	5.0	大台町	R6	II												
第3号橋	大台7原線	1955	5.0	6.3	大台町	R6	I												
第2号橋	大台7原線	1955	5.0	6.2	大台町	R6	I												
第1号橋	大台7原線	1955	5.0	6.2	大台町	R6	I												
大杉谷橋	大台7原線	2002	70.0	9.2	大台町	R4	II												
無名橋6	大台7原線	1982	5.2	10.6	大台町	R6	II												
無名橋5	大台7原線	1982	2.6	11.3	大台町	R6	I												
無名橋4	大台7原線	1982	2.6	8.2	大台町	R6	I												
無名橋3	大台7原線	1982	2.6	7.8	大台町	R6	I												
無名橋2	大台7原線	1982	4.0	8.1	大台町	R6	I												
無名橋1	大台7原線	1982	2.3	5.1	大台町	R6	I												
出屋敷橋	大台7原線	2010	4.5	8.4	松阪市	R6	I												
無名橋3	松阪一志線	1968	3.5	4.4	松阪市	R4	II												
無名橋4	松阪一志線	1968	3.9	4.2	松阪市	R4	II												
無名橋5	松阪一志線	1968	3.7	4.3	松阪市	R4	II												
無名橋6	松阪一志線	1968	3.9	7.7	松阪市	R4	II												
無名橋7	松阪一志線	1968	3.6	4.5	松阪市	R4	II												
無名橋8	松阪一志線	1966	2.7	6.3	松阪市	R4	II												
無名橋10	松阪一志線	1968	3.6	4.7	松阪市	R4	II												
瑞慶橋	松阪一志線	1990	17.6	8.0	松阪市	R5	II												
一志橋	松阪一志線	1972	96.0	7.5	松阪市	R5	II												
駒波30	松阪一志線	1993	17.9	10.0	松阪市	R5	II												
大花野渡橋	松阪一志線	1993	3.0	11.1	松阪市	R3	II												
無名橋16	松阪一志線	2007	21.5	12.8	松阪市	R2	II												
無名橋17	松阪一志線	1990	3.5	9.0	松阪市	R3	II												
第2号橋	松阪第2環状線	1969	8.6	6.0	松阪市	R5	II												
第3号橋	松阪第2環状線	1969	3.3	6.6	松阪市	R5	II												
第4号橋	松阪第2環状線	1969	2.6	6.3	松阪市	R5	II												
無名橋6	松阪第2環状線	2010	2.9	8.0	松阪市	R2	I												
無名橋7	松阪第2環状線	2010	2.1	8.9	松阪市	R2	I												
第5号橋	松阪第2環状線	1969	2.4	13.4	松阪市	R5	II												
上川橋	松阪第2環状線	1967	3.4	11.6	松阪市	R5	II												
第6号橋	松阪第2環状線	2000	7.1	60.2	松阪市	R6	I												
第7号橋	松阪第2環状線	1967	2.3	6.0	松阪市	R3	I												
下新野橋	松阪第2環状線	1967	15.6	6.0	松阪市	R5	II												
無名橋1	松阪第2環状線	1992	3.5	12.2	松阪市	R3	I												
無名橋2	松阪第2環状線	1984	9.4	14.0	松阪市	R3	II												
三郷橋	松阪第2環状線	1986	55.7	9.3	松阪市	R5	II												
無名橋3	松阪第2環状線	1976	2.0	6.9	松阪市	R3	II												
第4号橋	松阪第2環状線	1976	2.8	7.7	松阪市	R3	II												
上川戸橋	松阪第2環状線	1980	10.0	8.8	松阪市	R5	II												
岩川橋	松阪第2環状線	1989	2.7	12.0	松阪市	R5	II												
井間橋	松阪第2環状線	1989	15.7	12.0	松阪市	R5	II												
立石橋	松阪第2環状線	1989	11.7	14.4	松阪市	R3	II												
新屋ノ中橋	松阪第2環状線	1993	17.6	12.6	松阪市	R5	II												
飯田田1橋	松阪第2環状線	1989	30.8	11.8	松阪市	R3	I												
無名橋5	松阪第2環状線	1988	4.0	26.1	松阪市	R2	I												
百々川橋	松阪第2環状線	1988	20.3	12.8	松阪市	R5	II												
松阪北渡線橋	松阪第2環状線	1990	257.6	20.0	松阪市	R2	II												
無名橋6	伊勢松坂線	1971	8.2	20.0	明和町	R4	II												
無名橋20	伊勢松坂線	1982	2.2	32.5	明和町	R3	I												
飯田田橋	伊勢松坂線	1983	42.3	10.0	明和町	R5	II												
無名橋21	伊勢松坂線	1982	4.0	10.7	明和町	R3	II												
無名橋22	伊勢松坂線	1963	3.0	6.5	明和町	R3	I												
無名橋7	伊勢松坂線	1971	2.0	4.5	明和町	R3	I												
前野橋	伊勢松坂線	1971	30.0	7.0	明和町	R3	II												
前野小橋	伊勢松坂線	1971	12.8	7.0	明和町	R3	II												
無名橋8	伊勢松坂線	1955	3.1	7.0	松阪市	R3	II												
無名橋9	伊勢松坂線	1980	2.4	7.0	松阪市	R3	II												
血見橋	伊勢松坂線	1962	400.1	5.5	松阪市	R5	II												
新出橋	伊勢松坂線	1961	7.6	5.5	松阪市	R5	II												
無名橋11	伊勢松坂線	1960	2.5	5.5	松														

[illegible]

橋梁名	路線名	架設年度	橋長	幅員	所在地	最新点検年度	最新点検結果	点検計画					修繕計画						
								R6	R7	R8	R9	R10	計画年度				対策内容	概算事業費 (百万円)	
R6	R7	R8	R9	R10	R6	R7	R8	R9	R10										
無名橋9	松阪環状線	1979	4.5	15.0	松阪市	R3	Ⅱ			○									
無名橋10	松阪環状線	1979	2.5	15.0	松阪市	R3	I				○								
彩ノ森橋	松阪環状線	1979	38.8	10.0	松阪市	R5	Ⅱ												
窓前橋	松阪環状線	1994	15.4	16.5	松阪市	R5	Ⅱ						○						
潮安寺橋	松阪環状線	2000	22.7	16.0	松阪市	R5	Ⅱ						○						
無名橋11	松阪環状線	1968	2.5	15.0	松阪市	R2	Ⅱ												
新松阪大橋	松阪環状線	1968	60.7	16.0	松阪市	R5	Ⅱ								○	○	○	下部構造補修	120
無名橋12	松阪環状線	1977	2.6	15.5	松阪市	R2	Ⅱ			○									
国際宮線橋	松阪環状線	1980	69.0	12.0	松阪市	R3	Ⅱ												
坂本新道橋	松阪環状線	1978	16.7	9.0	松阪市	R5	Ⅱ							○					
坂本1号橋	松阪環状線	1978	5.9	12.3	松阪市	R2	Ⅱ			○									
坂本2号橋	松阪環状線	1978	6.8	9.0	松阪市	R2	Ⅱ			○									
坂本勢道橋	松阪環状線	1978	14.2	9.0	松阪市	R2	Ⅱ			○									
無名橋14	松阪環状線	1978	7.0	9.0	松阪市	R2	Ⅱ			○									
松7崎跨道橋	松阪環状線	1978	12.4	10.5	松阪市	R2	Ⅱ			○									
松7崎渡線橋	松阪環状線	1978	68.5	12.0	松阪市	R6	Ⅱ	○											
橋家橋	江原町線	1950	19.3	3.4	松阪市	R2	Ⅱ			○									
大連橋	江原町線	1950	5.8	4.4	松阪市	R3	Ⅱ				○								
無名橋6	江原町線	1988	7.6	12.8	松阪市	R2	Ⅱ				○								
無名橋7	江原町線	1994	3.5	7.6	松阪市	R2	Ⅱ			○									
無名橋7	江原町線	1994	5.8	9.3	松阪市	R5	Ⅱ												
丹生寺橋	江原町線	2003	51.5	11.5	松阪市	R5	Ⅱ							○	○				
無名橋11	江原町線	1987	3.4	11.0	松阪市	R2	Ⅱ												
無名橋12	江原町線	1984	2.6	10.1	松阪市	R5	I												
無名橋12	江原町線	1985	11.0	11.0	松阪市	R3	Ⅱ				○								
高奈橋	高奈上三潮線	1964	21.1	4.0	大台町	R4	I							○					
無名橋2	高奈上三潮線	1975	3.0	7.0	大台町	R2	Ⅱ												
大谷橋	高奈上三潮線	1950	18.8	5.0	大台町	R4	Ⅲ												
三潮橋	高奈上三潮線	1961	7.4	4.5	大台町	R2	Ⅲ											主桁・その他補	24
無名橋1	松阪伊勢自動車道線	1997	5.0	12.0	松阪市	R2	Ⅲ				○							主桁・横桁・床	35
無名橋4	松阪伊勢自動車道線	2002	3.5	3.4	松阪市	R2	Ⅲ				○								
無名橋2	松阪伊勢自動車道線	1997	4.1	17.3	松阪市	R2	Ⅲ				○								

橋梁名	路線名	架設 年度	橋長	幅員	所在地	最新 年度	最新 点検 結果	点検計画					修繕計画						
								R6	R7	R8	R9	R10	計画年度				対策内容	概算事業費 (百万円)	
													R6	R7	R8	R9			R10
田代橋	伊勢南勢線	1978	12.1	4.9	伊勢市	R4	○												
堤上橋	伊勢南勢線	1938	3.1	3.4	伊勢市	R4	○												
大谷橋	伊勢南勢線	1927	4.9	3.5	伊勢市	R4	○												
大床橋	伊勢南勢線	1927	3.5	4.3	伊勢市	R4	○												
坂下上橋	伊勢南勢線	1927	3.4	4.1	伊勢市	R4	○												
坂下下橋	伊勢南勢線	1927	4.5	5.0	伊勢市	R4	○												
朝橋	伊勢南勢線	1925	4.0	3.6	伊勢市	R4	○												
朝上橋	伊勢南勢線	1954	2.4	5.7	伊勢市	R4	Ⅲ												
加呂谷橋	伊勢南勢線	1976	2.7	7.8	南伊勢町	R4	○												
堀田橋	伊勢南勢線	1928	3.4	4.3	南伊勢町	R4	○												
堤本橋	伊勢南勢線	1989	14.1	8.0	南伊勢町	R4	○												
古部知橋	伊勢南勢線	1982	3.3	7.3	南伊勢町	R4	○												
滝後橋	伊勢南勢線	1989	11.1	9.4	南伊勢町	R4	○												
無名橋1	伊勢多気線	1978	11.0	7.0	玉城町	R4	○												
無名橋2	伊勢多気線	1978	8.0	8.8	玉城町	R4	○												
無名橋3	伊勢多気線	1976	3.3	10.8	玉城町	R4	○												
無名橋4	伊勢多気線	1976	2.4	16.5	玉城町	R4	○												
喜茶橋	伊勢多気線	1963	6.2	11.2	玉城町	R4	○												
上白井橋	伊勢多気線	1963	3.6	6.6	玉城町	R4	Ⅱ												
竹乃島橋	伊勢多気線	1966	13.3	7.5	玉城町	R4	○												
西東橋	伊勢多気線	1967	6.6	6.6	玉城町	R4	○												
子守後橋	伊勢多気線	1967	6.6	6.6	玉城町	R4	○												
砂川橋	伊勢南島線	2002	16.9	11.0	南伊勢町	R5	○												
長崎橋	伊勢南島線	2001	14.3	11.5	南伊勢町	R2	○												
新菊月橋	伊勢南島線	2000	14.3	11.0	南伊勢町	R4	○												
大木田橋	伊勢南島線	1973	10.4	14.0	伊勢市	R4	○												
無名橋13	伊勢南島線	1972	2.0	4.1	伊勢市	R4	○												
無名橋14	伊勢南島線	1972	4.3	14.7	伊勢市	R2	○												
鯉太橋	伊勢南島線	1983	26.7	15.1	伊勢市	R4	○												
東橋	伊勢南島線	1928	5.4	13.8	伊勢市	R4	○												
高倉橋	伊勢南島線	1928	5.4	13.7	伊勢市	R4	○												
力所橋	伊勢南島線	2005	11.6	1.8	伊勢市	R5	○												
大倉橋	伊勢南島線	1962	7.0	5.5	伊勢市	R4	○												
小川橋	伊勢南島線	1946	5.7	6.5	伊勢市	R4	○												
井戸橋	伊勢南島線	1990	10.2	12.0	伊勢市	R4	○												
船戸橋	伊勢南島線	2008	86.0	9.8	伊勢市	R3	○												
飛瀬浦橋	伊勢南島線	1983	50.3	10.0	度会町	R3	○												
無名橋2	伊勢南島線	1983	4.2	10.8	度会町	R4	○												
古川橋	伊勢南島線	1985	42.0	8.0	度会町	R3	○												
神橋	伊勢南島線	1991	52.0	10.5	度会町	R3	○												
山合橋	伊勢南島線	1970	19.9	7.5	度会町	R3	○												
西川橋	伊勢南島線	1973	5.3	8.5	度会町	R4	○												
無名橋5	伊勢南島線	1997	5.7	12.6	度会町	R4	○												
大谷橋	伊勢南島線	2007	10.0	12.8	度会町	R4	○												
前川橋	伊勢南島線	2007	6.5	11.4	度会町	R4	○												
無名橋6	伊勢南島線	1973	2.3	10.0	度会町	R4	○												
無名橋7	伊勢南島線	1973	1.8	10.0	度会町	R3	○												
無名橋8	伊勢南島線	1973	2.3	9.4	度会町	R5	○												
無名橋9	伊勢南島線	1973	2.1	11.0	度会町	R4	○												
瑞橋	伊勢南島線	1997	55.2	11.0	度会町	R3	○												
無名橋11	伊勢南島線	2000	3.6	12.6	度会町	R4	○												
石谷谷橋	伊勢南島線	1998	49.0	8.0	度会町	R3	○												
野見取一号橋	伊勢南島線	2000	48.0	8.0	南伊勢町	R6	○												
野見取二号橋	伊勢南島線	1998	12.3	8.0	南伊勢町	R4	○												
堀曲橋	伊勢南島線	1995	45.0	8.0	南伊勢町	R6	○												
須崎橋	伊勢濃部線	1976	4.6	22.0	伊勢市	R4	○												
笠原橋	伊勢濃部線	1967	5.1	20.8	伊勢市	R4	○												
丸山橋	伊勢濃部線	1985	14.3	25.5	伊勢市	R6	○												
老橋	伊勢濃部線	1971	8.5	16.0	伊勢市	R4	○												
無名橋1	伊勢濃部線	1991	3.1	41.5	伊勢市	R4	○												
無名橋2	伊勢濃部線	1972	2.7	17.7	伊勢市	R4	○												
無名橋3	伊勢濃部線	1972	3.1	16.9	伊勢市	R4	○												
浦田橋(下リ)	伊勢濃部線	1972	117.0	7.8	伊勢市	R6	○												
一之瀬橋	伊勢濃部線	1965	52.1	7.0	伊勢市	R3	○												
鳴川橋	伊勢濃部線	1953	8.6	7.5	伊勢市	R4	○												
太田橋	伊勢濃部線	1955	8.8	8.0	伊勢市	R4	○												
大羽橋	伊勢濃部線	1938	6.4	7.6	伊勢市	R4	○												
西河内橋	伊勢濃部線	1961	7.5	7.8	伊勢市	R4	Ⅲ												
火打石橋	伊勢濃部線	1964	3.5	7.6	伊勢市	R4	○												
力谷谷橋	伊勢濃部線	1964	8.4	7.6	伊勢市	R4	○												
前目橋	南島紀勢線	1966	29.8	8.0	南伊勢町	R5	○												
土原橋	南島紀勢線	1958	7.4	4.6	南伊勢町	R4	○												
杉竹谷橋	南島紀勢線	2002	9.5	3.5	南伊勢町	R3	○												
小泉橋	南島紀勢線	1940	2.8	4.0	南伊勢町	R5	○												
大泉橋	南島紀勢線	1970	5.0	4.5	南伊勢町	R5	○												
鵜合橋	南島紀勢線	1970	5.0	4.0	南伊勢町	R5	○												
堀尾橋	南島紀勢線	1970	4.6	4.8	南伊勢町	R5	○												
丸門橋	南島紀勢線	1978	3.0	4.1	南伊勢町	R5	○												
日置橋	南島紀勢線	1953	3.3	4.8	南伊勢町	R5	○												
地藏橋	南島紀勢線	1978	5.0	4.5	南伊勢町	R5	○												
若見橋	南島紀勢線	1968	5.0	4.5	南伊勢町	R5	○												
木下門橋	南島紀勢線	1932	2.6	4.5	南伊勢町	R5	○												
之木橋	南島紀勢線	1958	3.5	4.5	南伊勢町	R5	○												
大木橋	南島紀勢線	1958	3.3	4.2	南伊勢町	R5	○												
加左橋	南島紀勢線	1958	2.4	4															

橋梁名	路線名	架設 年度	橋長	幅員	所在地	最新 年度	最新 点検 結果	点検計画					修繕計画						
								R6	R7	R8	R9	R10	計画年度					対策内容	概算事業費 (百万円)
													R6	R7	R8	R9	R10		
矢田橋	鳥羽松阪線	1996	14.3	10.1	伊勢市	R5	Ⅱ					○							
五十鈴橋	鳥羽松阪線	2012	73.0	10.2	伊勢市	R6	Ⅱ	○											
一瀬橋	鳥羽松阪線	2003	29.3	8.0	伊勢市	R6	Ⅱ	○											
一瀬橋	伊勢大宮線	1957	4.0	6.3	玉城町	R6	Ⅰ	○											
布施橋	伊勢大宮線	1994	3.9	11.2	度会町	R6	Ⅱ	○											
無名橋11	伊勢大宮線	1993	2.4	8.7	度会町	R6	Ⅰ	○											
鳥羽橋	伊勢大宮線	1963	6.8	8.3	度会町	R6	Ⅱ	○											
新堀橋	伊勢大宮線	1962	5.0	6.7	度会町	R6	Ⅰ	○											
新平戸橋	伊勢大宮線	2001	13.7	11.0	度会町	R6	Ⅱ	○											
大平橋	伊勢大宮線	2000	4.1	7.6	度会町	R3	Ⅱ	○			○								
無名橋1	伊勢大宮線	2003	5.3	10.8	度会町	R6	Ⅰ	○											
尾谷橋	伊勢大宮線	1962	5.0	14.0	度会町	R6	Ⅰ	○											
市井橋	伊勢大宮線	1995	4.6	10.9	度会町	R6	Ⅱ	○											
中川大橋	伊勢大宮線	1994	253.0	10.0	度会町	R3	Ⅱ	○			○								
無名橋10	伊勢大宮線	1999	3.0	11.5	度会町	R6	Ⅱ	○											
上小川橋	伊勢大宮線	1965	78.0	5.5	大紀町	R4	Ⅰ	○				○							
無名橋2	伊勢大宮線	1965	6.4	6.5	大紀町	R6	Ⅰ	○											
尾谷橋	伊勢大宮線	1971	75.0	7.5	大紀町	R4	Ⅱ	○				○							
無名橋3	伊勢大宮線	1930	2.2	7.1	大紀町	R6	Ⅰ	○											
久保橋	伊勢大宮線	1997	3.4	9.5	大紀町	R6	Ⅰ	○											
野添橋	伊勢大宮線	2005	109.7	9.8	大紀町	R4	Ⅰ	○				○							
黒土谷橋	伊勢大宮線	1999	38.0	8.0	大紀町	R5	Ⅰ	○											
糠井原橋	伊勢大宮線	1999	33.0	8.0	大紀町	R5	Ⅱ	○											
守谷橋	伊勢大宮線	1986	13.2	8.7	大紀町	R6	Ⅱ	○											
野登瀬橋	伊勢大宮線	1984	27.8	7.0	大紀町	R4	Ⅰ	○				○							
西ノ瀬橋	伊勢大宮線	1982	45.0	7.0	大紀町	R5	Ⅰ	○				○							
無名橋6	伊勢大宮線	1981	2.3	7.4	大紀町	R6	Ⅰ	○											
小川谷橋	伊勢大宮線	1981	19.5	8.0	大紀町	R5	Ⅱ	○				○							
一之瀬橋	伊勢大宮線	1993	19.5	7.0	大紀町	R5	Ⅱ	○				○							
唐谷橋	伊勢大宮線	1983	2.5	7.1	大紀町	R6	Ⅰ	○											
無名橋8	伊勢大宮線	1982	5.5	12.5	大紀町	R6	Ⅰ	○											
中井橋	伊勢大宮線	1982	19.2	9.8	大紀町	R5	Ⅱ	○					○						
無名橋9	伊勢大宮線	1983	2.5	10.6	大紀町	R6	Ⅰ	○											
無名橋7	伊勢大宮線	1974	3.0	5.6	大紀町	R5	Ⅱ	○											
渡橋	南島大宮大台線	1931	15.0	3.9	南伊勢町	R6	Ⅱ	○											
殿宮橋	南島大宮大台線	1965	5.8	4.6	大紀町	R6	Ⅰ	○											
島谷橋	南島大宮大台線	1928	2.6	4.9	大紀町	R6	Ⅰ	○											
新之谷橋	南島大宮大台線	1962	7.7	2.8	大紀町	R6	Ⅰ	○											
小瀬橋	南島大宮大台線	1928	2.5	2.5	大紀町	R6	Ⅱ	○											
大谷橋	南島大宮大台線	1977	7.9	5.0	大紀町	R6	Ⅱ	○											
堀之谷橋	南島大宮大台線	1953	2.7	2.7	大紀町	R6	Ⅱ	○											
深谷橋	南島大宮大台線	1979	2.4	5.9	大紀町	R6	Ⅱ	○											
佐田橋	南島大宮大台線	1997	22.5	8.4	大紀町	R5	Ⅰ	○						○					
久保橋	南島大宮大台線	1996	29.9	8.0	大紀町	R5	Ⅰ	○						○					
久保橋	南島大宮大台線	1990	22.9	7.2	大紀町	R5	Ⅰ	○						○					
堀谷橋	南島大宮大台線	1988	19.0	7.0	大紀町	R5	Ⅰ	○						○					
桑谷橋	南島大宮大台線	1960	10.0	10.8	大紀町	R6	Ⅰ	○						○					
渡橋	南島大宮大台線	1967	36.1	5.9	大紀町	R5	Ⅰ	○											
善治大橋	伊勢松阪線	1964	568.0	6.0	伊勢市	R3	Ⅲ	○						○				主桁・その他補修	16
無名橋1	伊勢松阪線	1976	4.5	4.5	伊勢市	R6	Ⅰ	○											
田橋	伊勢松阪線	1976	45.7	9.8	伊勢市	R3	Ⅱ	○							○			下部構造補修	80
無名橋2	伊勢松阪線	1952	4.0	8.3	伊勢市	R6	Ⅲ	○											
小川橋	伊勢松阪線	1954	17.3	5.5	伊勢市	R3	Ⅱ	○				○							
無名橋17	伊勢松阪線	2001	2.3	12.6	伊勢市	R6	Ⅰ	○											
三ノ川橋	伊勢松阪線	1978	12.6	8.6	伊勢市	R6	Ⅱ	○											
無名橋3	伊勢松阪線	1978	2.2	10.3	伊勢市	R6	Ⅰ	○											
無名橋	伊勢松阪線	1957	8.0	5.2	伊勢市	R6	Ⅰ	○											
新堀橋	伊勢松阪線	1961	5.3	5.5	伊勢市	R6	Ⅰ	○											
無名橋5	伊勢松阪線	1967	2.0	6.5	伊勢市	R6	Ⅰ	○											
大堀川橋	伊勢松阪線	1967	38.6	6.0	伊勢市	R3	Ⅰ	○											
内城田大橋	度会玉城線	1999	234.0	10.8	度会町	R4	Ⅰ	○					○						
無名橋1	度会玉城線	1991	6.8	10.3	玉城町	R6	Ⅱ	○											
無名橋2	度会玉城線	1992	5.5	10.3	玉城町	R6	Ⅱ	○											
新三ノ野橋	紀勢伊予線	1997	42.0	11.0	大紀町	R5	Ⅱ	○											
三ノ野小橋	紀勢伊予線	1960	3.6	9.8	大紀町	R6	Ⅰ	○											
大平橋	紀勢伊予線	1972	8.4	7.0	大紀町	R6	Ⅱ	○											
細野橋	紀勢伊予線	1972	16.0	6.0	大紀町	R5	Ⅱ	○											
無名橋	紀勢伊予線	2024	13.6	9.0	大紀町	R6	Ⅰ	○											
無名橋1	紀勢伊予線	1970	2.4	8.2	大紀町	R6	Ⅰ	○											
御下橋	紀勢伊予線	1996	15.1	9.1	大紀町	R6	Ⅱ	○											
山橋	紀勢伊予線	1992	38.1	8.0	大紀町	R4	Ⅰ	○					○						
南三ノ野橋	紀勢伊予線	1998	26.3	12.6	大紀町	R6	Ⅱ	○											
刈橋	伊勢一宮線	1938	4.4	7.7	伊勢市	R6	Ⅱ	○											
無名橋2	伊勢一宮線	1938	2.5	8.9	伊勢市	R6	Ⅰ	○											
刈橋	伊勢一宮線	1936	146.5	5.8	伊勢市	R3	Ⅱ	○				○							
清水橋	松阪度会線	1995	18.7	10.0	度会町	R4	Ⅰ	○					○				○	下部構造補修	80
土倉橋	度会大宮線	1968	6.0	3.6	度会町	R6	Ⅰ	○											
磯ノ瀬橋	度会大宮線	1957	22.0	3.6	度会町	R3	Ⅲ	○				○							
刀江橋	度会大宮線	1964	4.3	4.0	度会町	R6	Ⅰ	○											
無名橋1	度会大宮線	1964	2.5	3.5	度会町	R6	Ⅱ	○											
奥刀江橋	度会大宮線	1964	6.0	3.5	度会町	R6	Ⅰ	○											
東大橋	度会大宮線	1964	1																

橋梁名	路線名	架設 年度	橋長	幅員	所在地	最新 点検 年度	最新 点検 結果	点検計画					修繕計画						
								R6	R7	R8	R9	R10	計画年度					対策内容	概算事業費 (百万円)
													R6	R7	R8	R9	R10		
御前橋	新町通線	1973	94.2	5.0	伊勢市	R4	I												
大福橋	本川川原線	1975	2.5	5.5	玉置町	R2	I												
長良橋	本川川原線	1965	10.4	6.0	玉置町	R5	I												
赤井橋	若出田五線	1976	9.4	7.0	玉置町	R2	I												
赤井橋	若出田五線	1977	2.5	7.5	玉置町	R2	I												
外城田橋	若出田五線	1977	18.1	7.1	玉置町	R4	I												
寺前宮橋	伊勢路伊勢線	1981	2.5	9.9	南伊勢町	R2	I												
桑中橋	伊勢路伊勢線	1994	10.8	8.0	南伊勢町	R2	II												
久乃ノ橋	伊勢路伊勢線	1986	2.0	7.5	南伊勢町	R2	II												
神路谷橋	伊勢路伊勢線	1987	4.0	8.8	南伊勢町	R2	II												
神明池橋	伊勢路伊勢線	1997	36.1	10.8	南伊勢町	R3	II												
口能河内橋	伊勢路伊勢線	1989	19.5	7.0	南伊勢町	R5	II												
世中瀬橋	伊勢路伊勢線	1990	16.7	7.0	南伊勢町	R5	II												
黒坂橋	伊勢路伊勢線	1978	4.6	5.0	伊勢市	R2	II												
市花橋	伊勢路伊勢線	1995	13.7	9.2	伊勢市	R2	I												
上野橋	伊勢路伊勢線	2006	27.2	7.2	伊勢市	R6	I												
無名橋2	伊勢路伊勢線	2006	3.3	9.1	伊勢市	R2	II												
横輪橋	横輪南勢線	1969	24.9	5.0	伊勢市	R4	II												
荒原橋	横輪南勢線	1929	5.5	4.2	伊勢市	R2	I												
長栄橋	横輪南勢線	1998	35.0	8.0	伊勢市	R4	I												
津之上橋	横輪南勢線	1977	5.5	5.0	伊勢市	R2	II												
下ノ橋	横輪南勢線	1969	18.5	5.0	伊勢市	R4	I												
下ノ一橋	横輪南勢線	1976	17.0	5.0	伊勢市	R4	II												
大井橋	横輪南勢線	1977	10.5	5.1	伊勢市	R2	II												
助川橋	横輪南勢線	1962	3.5	3.6	伊勢市	R2	I												
床ノ木橋	横輪南勢線	1960	5.4	3.4	伊勢市	R2	II												
無名橋1	横輪南勢線	1960	2.6	3.7	伊勢市	R2	I												
久乃ノ橋	横輪南勢線	1971	5.3	4.5	南伊勢町	R2	II												
無名橋2	横輪南勢線	1955	2.4	4.0	南伊勢町	R2	II												
中座橋	横輪南勢線	1955	3.6	4.5	南伊勢町	R2	II												
無名橋3	横輪南勢線	1955	2.7	2.9	南伊勢町	R2	II												
坂本橋	横輪南勢線	1929	4.8	4.0	南伊勢町	R2	II												
豊田橋	度会南勢線	1997	36.7	11.0	度会市	R4	I												
無名橋1	度会南勢線	1934	5.7	13.6	度会市	R2	I												
無名橋2	度会南勢線	2004	4.8	7.8	度会市	R2	II												
無名橋3	度会南勢線	1934	6.6	4.2	度会市	R2	III												
無名橋4	度会南勢線	2000	2.0	9.7	度会市	R2	II												
無名橋5	度会南勢線	1934	6.0	4.0	度会市	R2	I												
無名橋6	度会南勢線	1934	3.8	4.0	南伊勢町	R2	II												
無名橋7	度会南勢線	1934	2.3	4.0	南伊勢町	R2	II												
渡前橋	度会南勢線	1934	4.7	4.2	南伊勢町	R2	III												
美山橋	度会南勢線	1934	4.9	4.2	南伊勢町	R2	III												
無名橋8	度会南勢線	1934	3.0	3.8	南伊勢町	R2	II												
無名橋9	度会南勢線	1983	2.0	5.8	南伊勢町	R2	II												
無名橋10	度会南勢線	1934	2.0	4.2	南伊勢町	R2	II												
山内橋	度会南勢線	1933	2.1	3.8	南伊勢町	R2	III												
山神橋	度会南勢線	1993	15.0	8.2	南伊勢町	R5	I												
相平橋	鎌漕神洲線	1970	30.0	5.0	南伊勢町	R5	III												
第6号橋	鎌漕神洲線	1970	9.5	5.5	南伊勢町	R2	II												
津辺路線橋	川合大宮線	1998	40.6	8.0	大紀町	R6	II												
大峰橋	川合大宮線	1958	7.7	5.0	大紀町	R2	II												
坂本橋	川合大宮線	1985	11.2	8.4	大紀町	R2	I												
無名橋1	川合大宮線	1959	7.6	7.0	大紀町	R2	I												
無名橋1	打見大台線	1953	2.1	7.1	大紀町	R2	II												
大谷橋	打見大台線	1995	18.8	9.0	大紀町	R5	I												
大谷橋	打見大台線	2022	15.0	5.0	大紀町	R6	I												
三瀬川橋	打見大台線	1973	15.4	7.1	大紀町	R5	II												
無名橋	打見大台線	1998	20.0	8.0	大紀町	R5	II												
無名橋1	大津宮町停車場線	1970	3.0	6.2	伊勢市	R2	I												
津橋	大津宮町停車場線	1970	36.7	8.0	伊勢市	R4	I												
無名橋2	大津宮町停車場線	1950	7.3	7.1	伊勢市	R2	I												
無名橋3	大津宮町停車場線	1954	4.9	6.9	伊勢市	R2	I												
馬淵橋	大津宮町停車場線	1950	7.0	7.0	伊勢市	R2	I												
無名橋4	大津宮町停車場線	1952	2.5	7.5	伊勢市	R2	I												
無名橋4	大津宮町停車場線	1952	4.6	5.0	伊勢市	R2	I												
小割谷橋	横原大内山線	1957	3.3	3.3	大紀町	R2	I												
鹿田小原橋	横原大内山線	1957	12.6	3.3	大紀町	R2	II												
柳平谷橋	横原大内山線	1957	4.5	3.3	大紀町	R2	II												
大保口橋	横原大内山線	1957	12.6	3.3	大紀町	R2	II												
土野橋	横原大内山線	1957	12.6	3.3	大紀町	R2	II												
鹿取橋	横原大内山線	1957	8.1	3.2	大紀町	R2	I												
橋木平橋	横原大内山線	1957	6.0	3.0	大紀町	R2	I												
橋木平前橋	横原大内山線	1966	3.1	3.0	大紀町	R2	I												
橋谷橋	横原大内山線	1956	9.0	3.0	大紀町	R2	I												
橋谷橋	横原大内山線	1956	12.2	3.0	大紀町	R2	II												
六ノノ橋	横原大内山線	1958	4.0	3.0	大紀町	R2	I												
六ノノ橋	横原大内山線	2006	3.0	3.0	大紀町	R2	I												
中ノノ橋	横原大内山線	1956	18.1	3.0	大紀町	R5	II												
中ノノ橋	横原大内山線	1958	4.4	3.9	大紀町	R2	III												
龍治原谷橋	横原大内山線	1989	17.4	5.0	大紀町	R5	I												
井ノ谷橋	横原大内山線	1996	3.7	5.5	大紀町	R2	I												
池ノ谷橋	横原大内山線	1994	3.4	6.5	大紀町	R2	I												
木ノ谷橋	横原大内山線	1993	8.1	2.7	大紀町	R4	I												
長谷谷橋	横原大内山線	1993	2.0	5.0	大紀町	R2	I												

[illegible]

[illegible]

橋梁名	路線名	架設年度	橋長	幅員	所在地	最新点検年度	最新点検結果	点検計画					修繕計画							
								R6	R7	R8	R9	R10	計画年度					対策内容	概算事業費 (百万円)	
													R6	R7	R8	R9	R10			
青山2橋	国道165号	1972	5.8	10.0	伊賀市	R5	Ⅰ													
近分橋	国道165号	1972	8.7	9.8	伊賀市	R3	Ⅰ													
久米橋	国道368号	1985	52.5	16.2	伊賀市	R4	Ⅱ													
陸橋	国道368号	1965	36.8	7.0	伊賀市	R5	Ⅱ													
中田橋	国道368号	1952	3.5	12.5	伊賀市	R3	Ⅱ													
大内橋	国道368号	1977	181.0	9.5	伊賀市	R4	Ⅱ													
無名橋2	国道368号	1957	6.6	10.0	伊賀市	R2	Ⅱ													
山ノ川橋	国道368号	1986	29.5	28.7	伊賀市	R4	Ⅱ													
蔵越手橋	国道368号	1999	16.3	10.2	伊賀市	R5	Ⅱ													
安場市橋	国道368号	1998	99.0	9.3	伊賀市	R3	Ⅲ													
無名橋45	国道368号	1998	4.8	9.4	伊賀市	R5	Ⅱ													
坂原橋	国道368号	1909	46.7	9.6	名張市	R5	Ⅱ													
佐々木鉄線橋	国道368号	1991	131.3	9.5	名張市	R5	Ⅱ													
岩橋	国道368号	1988	16.4	11.1	名張市	R4	Ⅱ													
無名橋40	国道368号	1984	4.5	17.8	名張市	R5	Ⅰ													
無名橋41	国道368号	1984	5.3	15.9	名張市	R5	Ⅰ													
無名橋42	国道368号	1986	6.4	14.0	名張市	R4	Ⅱ													
無名橋43	国道368号	1987	2.0	18.0	名張市	R5	Ⅰ													
無名橋44	国道368号	1991	5.1	18.9	名張市	R5	Ⅰ													
蟹力橋	国道368号	1989	62.0	8.0	名張市	R5	Ⅱ													
若ノ野橋	国道368号	1989	22.5	8.0	名張市	R5	Ⅱ													
梨之木橋	国道368号	1990	60.0	8.2	名張市	R5	Ⅱ													
和吉橋	国道368号	1991	41.3	8.0	名張市	R5	Ⅰ													
金床橋	国道368号	1990	14.0	7.3	名張市	R6	Ⅱ													
笠置橋	国道368号	1996	10.0	8.6	名張市	R3	Ⅱ													
大谷橋	国道368号	1995	45.0	8.0	名張市	R5	Ⅰ													
下山橋	国道368号	1993	20.5	8.0	名張市	R5	Ⅰ													
六王大橋	国道368号	1995	120.2	8.1	名張市	R5	Ⅱ													
無名橋46	国道368号	2010	2.4	11.0	名張市	R3	Ⅰ													
坂本橋	国道368号	1982	3.6	3.6	名張市	R4	Ⅱ													
笠置橋	国道368号	1960	6.5	4.7	名張市	R5	Ⅱ													
無名橋14	国道368号	1960	3.5	4.6	名張市	R5	Ⅱ													
無名橋60	国道368号	1997	2.5	9.0	伊賀市	R2	Ⅱ													
桜咲橋	国道422号	2002	36.0	9.0	伊賀市	R2	Ⅱ													
殿白橋	国道422号	1994	11.9	11.0	伊賀市	R5	Ⅱ													
若ノ野橋	国道422号	1976	18.2	6.5	伊賀市	R4	Ⅱ													
津山橋	国道422号	2007	12.4	10.0	伊賀市	R2	Ⅱ													
弘子橋	国道422号	2007	20.6	9.8	伊賀市	R3	Ⅱ													
遊楽橋	国道422号	1986	31.5	12.5	伊賀市	R4	Ⅱ													
伊賀ノ野橋	国道422号	1988	198.5	12.5	伊賀市	R4	Ⅱ													
無名橋12	国道422号	2003	3.4	15.2	伊賀市	R2	Ⅱ													
ノ野大橋	国道422号	1965	46.4	16.0	伊賀市	R3	Ⅱ													
山ノ川鉄線橋	国道422号	1972	106.8	9.4	伊賀市	R5	Ⅱ													
無名橋3	国道422号	1965	10.6	5.8	伊賀市	R3	Ⅱ													
無名橋10	国道422号	1992	7.8	8.2	伊賀市	R2	Ⅱ													
無名橋8	国道422号	1986	5.6	7.0	伊賀市	R4	Ⅱ													
無名橋6	国道422号	1952	2.6	6.1	伊賀市	R3	Ⅰ													
森前橋	国道422号	1952	4.8	5.2	伊賀市	R3	Ⅱ													
無名橋7	国道422号	1960	2.4	8.0	伊賀市	R5	Ⅱ													
柳川橋	国道422号	1933	43.1	5.5	伊賀市	R2	Ⅱ													
後川原橋	国道422号	1957	3.9	8.9	伊賀市	R4	Ⅱ													
川原橋	国道422号	1968	3.3	8.9	伊賀市	R5	Ⅲ													
寺殿橋	国道422号	1953	2.5	8.8	伊賀市	R3	Ⅱ													
高橋	国道422号	1994	13.6	9.5	伊賀市	R5	Ⅱ													
稲葉橋	国道422号	1929	3.6	5.5	伊賀市	R3	Ⅱ													
大谷路線橋	国道422号	2006	31.1	12.0	伊賀市	R3	Ⅱ													
無名橋38	国道422号	2005	5.7	12.4	伊賀市	R2	Ⅱ													
無名橋39	国道422号	2005	3.3	12.5	伊賀市	R2	Ⅱ													
落子川橋	国道422号	1971	12.1	12.0	伊賀市	R2	Ⅱ													
殿白橋	伊賀青山線	1965	63.3	4.5	伊賀市	R5	Ⅱ													
殿白川橋	伊賀青山線	1966	5.3	7.0	伊賀市	R6	Ⅱ													
名張国道渡御橋	伊賀青山線	1966	28.6	6.5	伊賀市	R6	Ⅱ													
壬生野橋	伊賀青山線	1977	8.7	8.8	伊賀市	R6	Ⅰ													
界外橋	伊賀青山線	1986	4.1	7.2	伊賀市	R6	Ⅱ													
木行寺橋	伊賀青山線	1971	36.0	7.0	伊賀市	R4	Ⅱ													
漆沼分合川橋	伊賀青山線	1973	7.1	9.0	伊賀市	R2	Ⅱ													
坂本橋	伊賀青山線	1973	5.1	6.8	伊賀市	R6	Ⅱ													
坂本橋	伊賀青山線	1974	11.5	6.4	伊賀市	R6	Ⅱ													
平田橋	伊賀青山線	1973	12.3	6.0	伊賀市	R6	Ⅱ													
広瀬橋	伊賀青山線	1957	35.0	7.0	伊賀市	R3	Ⅱ													
五ノ瀬橋	伊賀青山線	1957	24.3	5.5	伊賀市	R3	Ⅱ													
山神橋	伊賀青山線	1936	17.0	6.1	伊賀市	R3	Ⅱ													
鳴瀬橋	伊賀青山線	1980	7.6	8.1	伊賀市	R6	Ⅱ													
坂下橋	伊賀青山線	1983	15.0	8.7	伊賀市	R4	Ⅱ													
井手橋	伊賀青山線	2007	11.2	7.9	伊賀市	R6	Ⅰ													
鹿沼橋	伊賀青山線	2010	16.5	8.0	伊賀市	R6	Ⅰ													
新上切橋	伊賀青山線	1965	5.8	6.0	伊賀市	R2	Ⅰ													
漆沼橋	伊賀青山線	1977	11.4	6.2	伊賀市	R6	Ⅱ													
新妙楽地橋	伊賀青山線	2000	5.6	8.1	伊賀市	R6	Ⅱ													
新勝地橋	伊賀青山線	1993	25.3	8.0	伊賀市	R2	Ⅱ													
久保橋	伊賀青山線	1994	17.6	8.0	伊賀市	R2	Ⅱ													
新伊勢路橋	伊賀青山線	1964	5.1	6.1	伊賀市	R6	Ⅰ													
無名橋1	伊賀青山線	1988	24.3	12.7	伊賀市	R2	Ⅱ													
無名橋1	伊賀青山線	1974	3.1	8.4	伊賀市	R2	Ⅱ													
大野鉄線橋	伊賀青山線	1976	17.1	10.9	伊賀市	R4	Ⅱ													
無名橋2	伊賀青山線	1974	7.1	10.5	伊賀市	R2	Ⅱ													
喜多野鉄線橋	伊賀青山線	1977	16.6	7.5	伊賀市	R4	Ⅱ													
無名橋3	伊賀青山線	1974	8.9	7.8	伊賀市	R2	Ⅱ													
新喜多野橋	伊賀青山線	1974	15.7	7.5	伊賀市	R4	Ⅱ													
坂本大橋	伊賀青山線	1974	25.0	7.5	伊賀市	R4	Ⅱ													
石谷谷橋	伊賀青山線	1977	7.2	7.1	伊賀市	R2	Ⅱ													
無名橋20	伊賀青山線	1959	6.3	5.1	伊賀市	R2	Ⅱ													
無名橋10	伊賀青山線	1986	2.0	5.2	伊賀市	R2	Ⅱ													
無名橋22	伊賀青山線	1959	4.0	3.9	伊賀市	R2	Ⅲ													
堀之口橋	伊賀青山線	1937	2.4	3.8	伊賀市	R4	Ⅱ													
藤生新橋	伊賀青山線	2007	30.0	11.1	伊賀市	R4	Ⅱ													
多田川橋	伊賀青山線	1981	25.2	8.3	伊賀市	R4	Ⅱ													
多田川橋	伊賀青山線	2000	14.7	12.0	伊賀市	R3	Ⅱ													
山ノ川橋	伊賀青山線	2008	27.0	8.0	伊賀市	R3	Ⅱ													
蓮谷大橋	伊賀青山線	2007	107.0	7.5	伊賀市	R3	Ⅱ													
雙石大橋</																				

橋梁名	路線名	架設 年度	橋長	幅員	所在地	最新 年度	最新 点検 結果	点検計画					修繕計画					対策内容	概算事業費 (百万円)
								R6	R7	R8	R9	R10	R6	R7	R8	R9	R10		
坂橋	伊賀信楽線	1962	7.0	3.3	伊賀市	R6	Ⅲ	○											
岡田橋	伊賀信楽線	1971	14.5	4.0	伊賀市	R6	Ⅱ	○											
白石橋	伊賀信楽線	1970	7.6	4.0	伊賀市	R6	Ⅲ	○											
安生堂橋	上野大山田線	1967	52.5	16.0	伊賀市	R3	Ⅲ			○			○	○				主桁・横桁・床	51
名飯小橋	上野大山田線	1986	31.3	16.0	伊賀市	R6	Ⅱ	○				○							
無名橋2	上野大山田線	1992	3.9	20.5	伊賀市	R6	Ⅱ	○											
上堀内橋	上野大山田線	1993	19.8	10.0	伊賀市	R2	Ⅱ		○										
大里橋	上野大山田線	1970	24.0	10.0	伊賀市	R4	Ⅱ				○								
若木橋	上野大山田線	1971	10.5	7.1	伊賀市	R6	Ⅰ	○											
梵寺橋	上野大山田線	1995	21.0	14.4	伊賀市	R2	Ⅱ		○										
福堂橋	上野大山田線	1985	30.9	7.0	伊賀市	R4	Ⅱ					○							
無名橋1	上野大山田線	1986	3.4	6.5	伊賀市	R6	Ⅰ	○											
忍下橋	上野大山田線	1995	12.3	14.0	伊賀市	R6	Ⅰ	○											
穴田橋	上野大山田線	1973	2.4	2.1	伊賀市	R6	Ⅰ	○											
大山田橋	上野大山田線	1970	85.6	6.0	伊賀市	R4	Ⅱ				○								
堀田橋	上野名張線	1962	3.2	6.1	伊賀市	R2	Ⅱ			○									
庄田橋	上野名張線	1972	4.3	7.0	伊賀市	R2	Ⅱ		○										
新田橋	上野名張線	1983	15.3	10.0	名張市	R4	Ⅱ					○							
里橋	上野名張線	1929	3.1	8.2	名張市	R3	Ⅱ					○							
野田橋	上野名張線	1929	18.3	9.2	名張市	R3	Ⅱ					○							
蔵持橋	上野名張線	2006	6.1	10.2	名張市	R2	Ⅱ			○									
無名橋8	上野名張線	1970	3.3	9.1	名張市	R2	Ⅱ			○									
沖津澤大橋	上野名張線	1990	93.4	16.0	名張市	R3	Ⅱ				○								
大宮橋	奈良名張線	1996	3.6	8.5	名張市	R2	Ⅱ			○									
尾橋	奈良名張線	1969	4.0	8.4	名張市	R2	Ⅱ			○									
下田橋	奈良名張線	1962	3.3	7.0	名張市	R2	Ⅱ			○									
二谷橋	奈良名張線	1963	8.7	4.6	名張市	R2	Ⅱ			○									
大原戸橋	奈良名張線	1978	150.0	7.0	名張市	R4	Ⅱ					○							
無名橋9	上野名張線	1970	2.3	10.8	名張市	R2	Ⅱ		○										
井太橋	名張曾根線	1969	150.5	5.5	名張市	R4	Ⅱ					○							
名張大橋	名張曾根線	1967	20.0	6.5	名張市	R3	Ⅱ				○								
河原橋	名張曾根線	1967	36.0	6.0	名張市	R3	Ⅱ				○								
無名橋1	名張曾根線	1995	5.5	8.2	名張市	R2	Ⅱ			○									
夫婦橋	名張曾根線	2002	7.0	8.0	名張市	R2	Ⅱ			○									
前堂谷橋	名張曾根線	2005	71.9	8.4	名張市	R2	Ⅱ			○									
大田井橋	名張曾根線	2007	52.7	8.5	名張市	R4	Ⅱ			○									
八坂橋	名張曾根線	1960	9.5	4.5	名張市	R4	Ⅱ			○									
大谷橋	上野大山田線	1982	7.3	11.0	伊賀市	R4	Ⅱ												
無名橋3	伊賀甲南線	1978	3.1	8.0	伊賀市	R6	Ⅰ	○											
幸田橋	伊賀甲南線	1978	49.1	7.8	伊賀市	R4	Ⅱ												
佃橋	伊賀甲南線	1996	20.6	9.6	伊賀市	R4	Ⅱ					○							
無名橋1	伊賀甲南線	1962	3.0	6.2	伊賀市	R6	Ⅰ	○											
白土橋	伊賀甲南線	1970	3.6	6.5	伊賀市	R6	Ⅰ	○											
石橋	伊賀甲南線	1976	5.8	3.0	伊賀市	R6	Ⅰ	○											
谷川橋	信楽上野線	1974	7.0	5.0	伊賀市	R3	Ⅱ				○								
宮谷橋	信楽上野線	1971	8.5	4.3	伊賀市	R3	Ⅱ				○								
出城新橋	信楽上野線	1993	23.5	10.1	伊賀市	R2	Ⅱ			○									
無名橋10	信楽上野線	1966	3.6	11.5	伊賀市	R6	Ⅰ	○											
坂田川橋	信楽上野線	1966	18.8	11.3	伊賀市	R2	Ⅱ				○								
無名橋12	信楽上野線	1966	5.0	11.0	伊賀市	R6	Ⅰ	○											
無名橋13	信楽上野線	1966	8.0	8.2	伊賀市	R6	Ⅰ	○											
無名橋14	信楽上野線	1966	2.3	9.2	伊賀市	R6	Ⅱ	○											
無名橋15	信楽上野線	1966	20.0	8.7	伊賀市	R3	Ⅱ			○				○	○	○	下部構造補修	140	
無名橋16	信楽上野線	1966	5.0	11.7	伊賀市	R6	Ⅱ	○											
無名橋17	信楽上野線	1966	3.0	12.1	伊賀市	R6	Ⅰ	○											
無名橋1	信楽上野線	2003	2.8	9.5	伊賀市	R6	Ⅱ	○											
無名橋18	信楽上野線	1966	3.0	7.5	伊賀市	R6	Ⅱ	○											
小林橋	伊賀大山田線	1972	13.5	6.5	伊賀市	R6	Ⅰ	○											
大崎橋	伊賀大山田線	1973	21.5	6.5	伊賀市	R4	Ⅱ					○							
無名橋1	伊賀大山田線	1988	2.6	6.0	伊賀市	R6	Ⅰ	○											
無名橋2橋	伊賀大山田線	1973	5.2	6.7	伊賀市	R6	Ⅰ	○											
名張橋	伊賀大山田線	1974	40.2	2.9	伊賀市	R2	Ⅱ												
無名橋3橋	伊賀大山田線	1974	2.3	7.7	伊賀市	R6	Ⅰ	○											
オノハシ	依那具荒木線	1994	127.0	16.0	伊賀市	R5	Ⅱ										○		
新小波田橋	依那具荒木線	1988	19.0	8.0	伊賀市	R4	Ⅱ							○					
下代橋	依那具荒木線	1986	22.5	8.0	伊賀市	R4	Ⅱ							○					
石田橋	依那具荒木線	1973	6.2	7.9	伊賀市	R6	Ⅰ	○											
無名橋1	依那具荒木線	2004	2.9	8.5	伊賀市	R6	Ⅰ	○											
関本橋	観音寺線	1986	4.6	7.3	伊賀市	R6	Ⅲ	○											
宮前橋	観音寺線	1970	21.4	5.0	伊賀市	R4	Ⅱ					○							
忍力原大橋	観音寺線	1955	93.0	5.8	伊賀市	R5	Ⅱ										○		
佃橋	観音寺線	1963	12.0	5.0	伊賀市	R2	Ⅲ							○				主桁・横桁・床	42
今賀橋	観音寺線	1961	5.4	7.2	伊賀市	R2	Ⅲ												
無名橋1	赤目口停車場線	1983	7.7	9.8	名張市	R2	Ⅱ												
赤目口橋	赤目口停車場線	1984	85.7	9.5	名張市	R4	Ⅱ					○							
渡谷橋	赤目口停車場線	1983	41.6	9.5	名張市	R4	Ⅱ					○							
功7橋	赤目澤線	1955	4.6	5.1	名張市	R2	Ⅰ												
渡龍橋	赤目澤線	1929	20.8	5.1	名張市	R3	Ⅰ												
原呂原橋	赤目澤線	1926	24.6	4.2	名張市	R3	Ⅰ												
野川橋	赤目澤線	1964	4.6	4.0	名張市	R2	Ⅱ			○									
石橋	赤目澤線	1936	10.0	4.2	名張市	R2	Ⅱ			○									
谷川橋	関大山田線	1988	5.6	8.9	伊賀市	R3	Ⅰ												
端城橋	関大山田線	1988	12.5	7.0	伊賀市	R3	Ⅱ				○								
端橋	関大山田線	1988	19.7	7.3	伊賀市	R4	Ⅱ					○							
中川原橋	関大山田線	1983	12.6	7.0	伊賀市	R3	Ⅱ				○								
火之谷橋	関大山田線	1982	2.5	7.0	伊賀市	R3	Ⅱ												
大久保橋	関大山田線	1982	3.0	7.0	伊賀市	R3	Ⅲ				○								
東谷川橋	関大山田線	1981	36.9	7.0	伊賀市	R4	Ⅱ					○							
無名橋5	関大山田線	1981	5.2	7.2	伊賀市	R3	Ⅱ				○								
無名橋6	関大山田線	1993	2.6	8.2	伊賀市	R2	Ⅰ												
無名橋3	関大山田線	1978	7.3	6.8	伊賀市	R2	Ⅱ				○								
無名橋4	関大山田線	1978	2.6	7.3	伊賀市	R2	Ⅱ				○								
平松橋	関大山田線	1978	45.0	7.0	伊賀市	R4	Ⅱ					○							
無名橋3	城立青山線	1962	4.0	4.0	伊賀市	R2	Ⅱ												
新折戸橋	城立青山線	1962	4.8	4.0	伊賀市	R2	Ⅱ				○								
折戸橋	城立青山線	1962	10.0	3.7	伊賀市	R2	Ⅱ				○								
堀内橋	城立青山線	1959	4.8	4.2	伊賀市	R4	Ⅱ				○								
妙田橋	城立青山線	1974	7.2	4.5	伊賀市	R2	Ⅱ				○								
宮前橋	城立青山線	1965	3.0	4.0	伊賀市	R2	Ⅱ				○								
中橋	城立青山線	1933	9.1																

橋梁名	路線名	架設 年度	橋長	幅員	所在地	最新 年度	最新 点検 結果	点検計画					修繕計画					対策内容	概算事業費 (百万円)
								R6	R7	R8	R9	R10	R6	R7	R8	R9	R10		
無名橋3	高倉佐那具線	1990	3.5	8.7	伊賀市	R2	Ⅱ												
無名橋2	高倉佐那具線	1957	3.0	7.0	伊賀市	R2	Ⅰ												
無名橋4	高倉佐那具線	1957	2.2	13.2	伊賀市	R2	Ⅱ												
平田橋	高倉佐那具線	1958	3.6	8.6	伊賀市	R3	Ⅱ												
西出橋	高倉佐那具線	1953	2.5	7.4	伊賀市	R3	Ⅱ												
井戸地橋	高倉佐那具線	1956	2.3	5.6	伊賀市	R3	Ⅱ												
坂ノ下橋	高倉佐那具線	1958	2.2	3.0	伊賀市	R2	Ⅱ												
須崎橋	高倉佐那具線	1978	2.9	4.8	伊賀市	R2	Ⅱ												
谷本橋	折川青山線	1982	25.5	7.4	伊賀市	R3	Ⅱ												
谷橋	折川青山線	1930	5.1	4.4	伊賀市	R3	Ⅱ												
鎌前橋	折川青山線	1975	8.1	2.9	伊賀市	R2	Ⅱ												
八反田橋	折川青山線	1996	26.0	6.0	伊賀市	R2	Ⅱ												
浦木戸橋	折川青山線	1975	6.5	5.5	伊賀市	R2	Ⅱ												
上郡丸山橋	上野島/原線	2007	169.4	10.8	伊賀市	R4	Ⅱ												
無名橋1	上野島/原線	2002	2.9	7.5	伊賀市	R2	Ⅱ												
大田谷橋	上野島/原線	1985	16.5	8.0	伊賀市	R4	Ⅱ												
鍛冶屋橋	上野島/原線	1918	2.7	4.5	伊賀市	R2	Ⅱ												
上村橋	上野島/原線	1941	3.5	6.2	伊賀市	R3	Ⅱ												
小川橋	上野島/原線	1954	3.0	5.3	伊賀市	R3	Ⅱ												
大永戸橋	上野島/原線	1957	3.3	5.9	伊賀市	R2	Ⅱ												
沼田橋	沼田山出線	1966	13.5	9.2	伊賀市	R2	Ⅱ												
西出橋	沼田山出線	1973	5.0	5.5	伊賀市	R2	Ⅱ												
金坪橋	沼田山出線	1958	3.2	4.3	伊賀市	R2	Ⅱ												
無名橋1	依那具山出線	1932	2.2	6.3	伊賀市	R3	Ⅱ												
無名橋2	依那具山出線	1932	2.2	5.9	伊賀市	R3	Ⅱ												
無名橋3	依那具山出線	1932	2.2	6.1	伊賀市	R3	Ⅲ												
無名橋8	依那具山出線	1987	2.0	6.2	伊賀市	R2	Ⅰ												
無名橋4	依那具山出線	1932	2.2	6.3	伊賀市	R3	Ⅱ												
無名橋5	依那具山出線	1932	2.5	6.3	伊賀市	R3	Ⅱ												
猪田橋	依那具山出線	1932	112.1	4.6	伊賀市	R3	Ⅲ												
無名橋6	依那具山出線	1932	3.2	5.1	伊賀市	R3	Ⅰ												
北橋	依那具山出線	1933	6.1	6.0	伊賀市	R3	Ⅲ												
寺前橋	依那具山出線	1933	4.4	4.7	伊賀市	R3	Ⅲ												
無名橋7	依那具山出線	1933	2.8	6.2	伊賀市	R3	Ⅲ												
飯田橋	名張青山線	1956	7.9	6.0	名張市	R4	Ⅱ												
高座橋	名張青山線	1958	3.7	3.7	名張市	R4	Ⅱ												
福留橋	名張青山線	1955	3.7	3.6	名張市	R2	Ⅱ												
谷川橋	名張青山線	1978	4.2	4.5	伊賀市	R2	Ⅱ												
小川内橋	名張青山線	2009	28.0	10.0	伊賀市	R2	Ⅱ												
大田橋	名張青山線	1990	2.0	6.4	伊賀市	R2	Ⅱ												
大田2号橋	名張青山線	1994	2.5	11.0	伊賀市	R2	Ⅱ												
山立橋	名張青山線	1998	24.9	11.0	伊賀市	R2	Ⅱ												
種生橋	名張青山線	1999	25.3	13.4	伊賀市	R2	Ⅱ												
津之原橋	津之原美旗停車場線	1993	24.8	10.0	名張市	R5	Ⅰ												
自前橋	津之原美旗停車場線	1971	12.6	4.1	名張市	R2	Ⅱ												
地蔵橋	津之原美旗停車場線	1931	9.0	3.4	名張市	R2	Ⅱ												
無名橋1	津之原美旗停車場線	1955	2.6	5.0	名張市	R4	Ⅱ												
無名橋2	津之原美旗停車場線	1955	2.0	5.6	名張市	R4	Ⅱ												
草橋	龍侍郷生線	1970	12.1	5.5	名張市	R2	Ⅱ												
大田谷橋	龍侍郷生線	1973	5.0	2.5	名張市	R4	Ⅱ												
無名橋	龍侍郷生線	1955	3.6	5.0	名張市	R4	Ⅱ												
四間橋	龍侍郷生線	1962	39.9	4.5	名張市	R3	Ⅱ												
北栗橋	龍侍郷生線	2009	19.5	10.8	名張市	R3	Ⅱ												
遠太橋	龍侍郷生線	1927	7.9	3.6	名張市	R3	Ⅰ												
広多橋	龍侍郷生線	1970	18.0	5.0	名張市	R3	Ⅰ												
新長瀬橋	龍侍郷生線	2006	39.8	5.0	名張市	R4	Ⅱ												
無名橋2	龍侍郷生線	1968	9.1	2.7	名張市	R2	Ⅱ												
無名橋3	龍侍郷生線	1968	2.5	4.0	名張市	R2	Ⅱ												
坂谷橋	龍侍郷生線	2005	7.6	4.0	名張市	R2	Ⅱ												
酒蔵橋	龍侍郷生線	1968	6.1	3.4	伊賀市	R2	Ⅱ												
酒屋大橋	龍侍郷生線	1979	16.7	5.0	伊賀市	R4	Ⅱ												
黒沼橋	龍侍郷生線	1987	7.9	5.0	伊賀市	R2	Ⅱ												
無名橋	龍侍郷生線	1977	8.0	2.6	伊賀市	R2	Ⅱ												
無名橋1	布生夏草線	1934	3.3	4.3	名張市	R3	Ⅱ												
無名橋2	布生夏草線	1934	2.0	4.1	名張市	R3	Ⅱ												
坂前橋	布生夏草線	1934	14.5	3.6	名張市	R3	Ⅱ												
黒岩橋	布生夏草線	1984	13.5	7.0	名張市	R2	Ⅱ												
門口橋	布生夏草線	1934	3.8	3.5	名張市	R3	Ⅱ												
寺橋	名張青山線	2001	50.0	17.0	名張市	R3	Ⅱ												
伊勢路橋	北沢村古田青山線	1955	6.5	5.5	伊賀市	R2	Ⅱ												
右神橋	種生奥鹿野線	1999	16.2	5.0	伊賀市	R2	Ⅱ												
広田橋1号	種生奥鹿野線	1936	3.1	4.0	伊賀市	R2	Ⅱ												
広田橋2号	種生奥鹿野線	1936	2.4	3.7	伊賀市	R2	Ⅱ												
無名橋1	甲賀阿山線	1964	3.6	7.5	伊賀市	R2	Ⅱ												
無名橋	甲賀阿山線	1973	13.7	6.0	伊賀市	R3	Ⅱ												
新長瀬大橋	甲賀阿山線	1973	4.8	12.1	伊賀市	R2	Ⅱ												
種家谷橋1	都那名張線	1963	3.3	3.5	名張市	R2	Ⅱ												
種家谷橋2	都那名張線	1958	2.7	3.5	名張市	R2	Ⅱ												
大橋	都那名張線	1963	4.9	4.0	名張市	R2	Ⅱ												
山ノ神橋	都那名張線	1963	3.9	3.3	名張市	R2	Ⅱ												
種家谷橋	上笠間八幡名張線	1962	132.1	4.0	名張市	R7	Ⅲ												
坂屋橋	上笠間八幡名張線	1959	15.2	5.5	名張市	R3	Ⅱ												
木戸口橋	赤目線	2009	40.0	11.0	名張市	R4	Ⅱ												
無名橋1	赤目線	1967	19.0	3.8	名張市	R4	Ⅱ												
無名橋2	赤目線	1967	8.0	4.0	名張市	R2	Ⅱ												
無名橋3	赤目線	1967	8.0	4.0	名張市	R2	Ⅱ												
無名橋4	赤目線	1967	10.0	6.8	名張市	R2	Ⅱ												
無名橋5	赤目線	1967	6.0	4.0	名張市	R2	Ⅱ												
無名橋6	赤目線	1967	6.0	4.0	名張市	R2	Ⅱ												
無名橋7	赤目線	1935	15.0	4.0	名張市	R3	Ⅱ												
入野橋	赤目線	1935	3.0	4.0	名張市	R2	Ⅱ												
八野橋	山添持徳/丘線	1988	25.8	9.5	名張市	R2	Ⅱ												
市ノ川橋	国道260号	1986	20.0	10.0	紀北町	R2	Ⅱ												
市ノ川橋	国道311号	1980	149.7	8.0	尾鷲市	R2	Ⅱ												
真砂大橋	国道311号	1984	120.0	8.0	尾鷲市	R2	Ⅱ												
田海道川橋	国道311号	1992	47.0	8.0	尾鷲市	R2	Ⅱ												
無名橋21	国道311号	1992	20.1	10.7	尾鷲市	R2	Ⅱ												
無名橋22	国道311号	1992	6.1	11.5	尾鷲市	R2	Ⅱ												
新力果橋	国道311号	1993	20.5	9.0	尾鷲市	R2	Ⅱ												
無名橋23	国道311号	1993	3.1	10.0	尾鷲市	R2	Ⅱ												
人妻橋	国道311号	1959	10.7	7.6	尾鷲市	R4	Ⅱ												

橋梁名	路線名	架設 年度	橋長	幅員	所在地	最新 点検 年度	最新 点検 結果	点検計画					修繕計画						
								R6	R7	R8	R9	R10	計画年度					対策内容	概算事業費 (百万円)
													R6	R7	R8	R9	R10		
志子橋	国道422号	1975	21.6	8.0	紀北町	R3	II												
山田橋	国道422号	1970	18.6	8.0	紀北町	R3	II												
下中橋	国道425号	1952	2.2	10.0	尾鷲市	R6	I	○		○									
宮地岡橋	国道425号	1958	4.5	7.0	尾鷲市	R4	II												
無名橋1	国道425号	1958	4.5	4.4	尾鷲市	R4	II												
祖父木屋橋	国道425号	1991	8.0	8.0	尾鷲市	R4	II												
坂下橋	国道425号	1959	7.5	4.4	尾鷲市	R6	II	○											
坂谷橋	国道425号	1989	11.1	8.0	尾鷲市	R6	I	○											
坂下橋	国道425号	1955	5.0	4.4	尾鷲市	R4	I				○								
大前橋	国道425号	1959	66.5	4.0	尾鷲市	R3	II			○									
無名橋2	国道425号	1959	4.4	5.1	尾鷲市	R6	I	○											
新長尾橋	国道425号	1959	68.5	4.0	尾鷲市	R3	III			○								主桁・横桁・下	72
中村橋	国道425号	1959	28.0	4.0	尾鷲市	R3	I			○									
湯谷橋	国道425号	1953	4.6	4.6	尾鷲市	R4	III				○							主桁・下部構造	8
白橋	国道425号	1958	15.6	4.0	尾鷲市	R3	I												
栗乃木橋	国道425号	1940	3.0	3.2	尾鷲市	R6	II	○		○									
坊主橋	国道425号	1999	18.0	6.5	尾鷲市	R3	I			○									
無名橋3	国道425号	1945	3.0	4.5	尾鷲市	R6	I	○		○									
琴谷橋	国道425号	1987	24.4	7.0	尾鷲市	R3	I			○									
湯川原橋	国道425号	1958	21.1	4.8	尾鷲市	R3	II			○									
無名橋4	国道425号	1983	2.5	3.7	尾鷲市	R6	II	○		○									
八幡橋	国道425号	1958	21.1	4.0	尾鷲市	R3	II			○									
大小屋橋	国道425号	1959	18.9	4.0	尾鷲市	R3	II			○									
鈴河橋	賣田港中山線	2007	10.0	11.3	尾鷲市	R4	II				○								
第12号橋	賣田港中山線	1971	5.0	10.4	尾鷲市	R3	II				○								
突出谷橋	賣田港中山線	1971	3.6	7.2	尾鷲市	R3	III				○								
第11号橋	賣田港中山線	1977	4.4	7.3	尾鷲市	R3	II				○								
第9号橋	賣田港中山線	1984	3.1	8.9	尾鷲市	R4	II					○							
戸山橋	賣田港中山線	1981	16.0	8.0	尾鷲市	R3	I				○								
戸山橋	賣田港中山線	1988	19.9	9.5	尾鷲市	R3	II												
木崎橋1	賣田港中山線	1958	3.2	9.4	尾鷲市	R4	I												
木崎橋2	賣田港中山線	1958	3.1	9.2	尾鷲市	R4	I					○							
塘ノ島1号橋	湖山尾鷲港線	1969	5.5	3.6	紀北町	R2	II			○									
塘ノ島2号橋	湖山尾鷲港線	1969	4.0	3.8	紀北町	R2	I			○									
水郷第一橋	湖山尾鷲港線	1981	4.3	3.0	尾鷲市	R2	I			○									
水郷第二橋	湖山尾鷲港線	1981	3.6	3.0	尾鷲市	R2	I			○									
古郷上一橋	湖山尾鷲港線	1981	5.0	5.0	尾鷲市	R2	I			○									
山越橋	三木里2号線	1991	12.5	12.8	尾鷲市	R5	II					○							
向井山橋	三木里2号線	2008	41.0	8.0	尾鷲市	R5	I					○							
新定後橋	三木里2号線	2004	20.0	8.0	尾鷲市	R2	I			○									
無名橋1	須賀利港相停停車場線	1960	2.4	3.6	尾鷲市	R5	II					○							
坂谷橋	須賀利港相停停車場線	1967	4.0	7.0	尾鷲市	R2	I				○								
川原橋	須賀利港相停停車場線	1964	19.3	9.4	尾鷲市	R3	I				○								
青賀橋	須賀利港相停停車場線	1964	9.0	7.2	尾鷲市	R2	II												
小宮橋	須賀利港相停停車場線	1982	11.6	9.9	尾鷲市	R2	II			○									
白橋	須賀利港相停停車場線	1966	8.0	7.0	尾鷲市	R2	I			○									
無名橋2	須賀利港相停停車場線	1974	4.5	7.0	尾鷲市	R2	I			○									
大津橋	須賀利港相停停車場線	1977	18.0	7.0	紀北町	R2	II												
無名橋3	須賀利港相停停車場線	1973	2.0	8.2	尾鷲市	R2	I			○									
無名橋5	須賀利港相停停車場線	1996	3.0	7.9	紀北町	R2	I			○									
無名橋4	須賀利港相停停車場線	1973	3.3	8.1	紀北町	R2	I			○									
小松橋	須賀利港相停停車場線	1966	4.4	12.8	紀北町	R5	II					○							
大橋	須賀利港相停停車場線	1954	6.0	8.2	紀北町	R5	II					○							
古郷橋	須賀利港相停停車場線	1964	5.6	5.1	紀北町	R2	I			○									
大津橋	須賀利港相停停車場線	1964	2.0	7.0	紀北町	R2	I			○									
飯橋	須賀利港相停停車場線	1967	2.9	11.1	紀北町	R2	II			○									
湯谷橋	須賀利港相停停車場線	2000	2.0	8.0	紀北町	R2	II			○									
長浜橋	須賀利港相停停車場線	1966	7.0	7.3	紀北町	R2	I			○									
柏留橋	須賀利港相停停車場線	1961	132.0	6.0	紀北町	R3	III			○			○	○	○	○	○	橋梁更新	1,550
無名橋1	相留停車場線	1959	2.4	7.5	紀北町	R2	II												
無名橋2	九里港線	1954	2.2	8.4	尾鷲市	R4	II						○	○				主桁補修	8
無名橋3	九里港線	1954	5.3	7.3	尾鷲市	R4	I						○	○					
宮谷橋	九里港線	1978	10.4	7.0	尾鷲市	R4	II						○	○					
無名橋3	九里港線	1954	3.0	13.0	尾鷲市	R4	II						○	○					
無名橋1	揖賀港古車線	2004	6.0	11.3	紀北町	R2	II			○									
無名橋13	大杉谷海山線	2007	12.7	5.0	紀北町	R6	I	○											
無名橋14	大杉谷海山線	1977	3.8	4.3	紀北町	R6	II	○											
第一橋	大杉谷海山線	2007	29.3	4.0	紀北町	R4	II											主桁補修	13
第二橋	大杉谷海山線	2007	43.1	5.0	紀北町	R4	III												
第三橋	大杉谷海山線	1967	9.6	4.0	紀北町	R6	II	○											
西白濁橋	大杉谷海山線	1967	11.3	4.0	紀北町	R6	II	○											
白濁橋	大杉谷海山線	1966	11.0	4.7	紀北町	R6	II	○											
白濁橋	大杉谷海山線	1966	8.6	4.0	紀北町	R4	II	○											
三戸橋	大杉谷海山線	1966	8.5	4.0	紀北町	R4	II	○											
坊主橋	大杉谷海山線	1966	8.2	4.1	紀北町	R6	II	○											
足谷橋	大杉谷海山線	1965	18.0	4.0	紀北町	R4	II	○											
地奈谷橋	大杉谷海山線	2017	22.8	4.0	紀北町	R6	I	○											
坂谷橋	大杉谷海山線	1964	32.0	4.0	紀北町	R4	III	○											
坂谷橋	大杉谷海山線	1964	6.4	4.4	紀北町	R6	II	○											
鶴谷橋	大杉谷海山線	1964	25.0	4.0	紀北町	R4	II	○					○	○				支減補修	40
押7谷橋	大杉谷海山線	1962	12.3	3.8	紀北町	R6	I	○											
太郎谷橋	大杉谷海山線	1961	3.5	4.5	紀北町	R3	II				○								
小泉谷橋	大杉谷海山線	1961	13.0	4.0	紀北町	R3	I												
無名橋15	大杉谷海山線	1983	3.6	4.3	紀北町	R6	II	○											
飯橋	三戸紀伊長島停車場線	1983	2.0	8.7	紀北町	R3	I				○								
太田橋	三戸紀伊長島停車場線	1965	19.1	6.0	紀北町	R3	II				○							その他補修	7
出谷橋	三戸紀伊長島停車場線	1965	16.0	3.5	紀北町	R4	II					○							
北足谷橋	三戸紀伊長島停車場線	1966	7.0	3.5	紀北町	R4	II					○							
無名橋1	三戸紀伊長島停車場線	1954	5.1	4.7	紀北町	R4	III					○		○				主桁補修	8
無名橋2	三戸紀伊長島停車場線	1954	3.9	4.5	紀北町	R4	III					○		○				主桁補修	8
上平谷橋	三戸紀伊長島停車場線	1966	10.0	3.5	紀北町	R4	II					○							
上平谷小橋	三戸紀伊長島停車場線	1954	5.0	5.1	紀北町	R4	II					○							
甚兵衛橋	三戸紀伊長島停車場線	1966	7.0	3.5	紀北町	R4	II				○								
下平谷橋	三戸紀伊長島停車場線	1961	5.0	3.4	紀北町	R4	II					○							
三基谷橋	三戸紀伊長島停車場線	1961	6.6	4.0	紀北町	R4	II					○							
三基橋	三戸紀伊長島停車場線	1954	4.3	4.5	紀北町	R4	I					○							
大702 橋	三戸紀伊長島停車場線	1987	2.0	4.4	紀														

橋梁名	路線名	架設 年度	橋長	幅員	所在地	最新 点検 年度	最新 点検 結果	点検計画					修繕計画						
								R6	R7	R8	R9	R10	計画年度					対策内容	概算事業費 （百万円）
													R6	R7	R8	R9	R10		
北浦橋	中井浦九鬼線	1959	8.5	12.0	尾鷲市	R3	Ⅱ												
八幡大橋	中井浦九鬼線	1988	29.0	16.6	尾鷲市	R3	Ⅱ			○									
無名橋2	中井浦九鬼線	1959	5.7	16.3	尾鷲市	R3	Ⅱ												
中川大橋	中井浦九鬼線	1984	47.1	14.0	尾鷲市	R3	Ⅱ					○							
国市橋	中井浦九鬼線	1975	9.5	15.0	尾鷲市	R5	Ⅱ												
矢ノ浜橋	中井浦九鬼線	1980	17.7	12.6	尾鷲市	R3	Ⅱ												
矢ノ川大橋	中井浦九鬼線	1981	154.1	12.0	尾鷲市	R3	Ⅱ												
岡山橋	中井浦九鬼線	1981	20.7	12.0	尾鷲市	R3	Ⅱ												
行基橋	中井浦九鬼線	1980	3.6	12.0	尾鷲市	R6	Ⅱ	○											
山崎橋	中井浦九鬼線	1975	39.9	10.5	尾鷲市	R3	Ⅱ			○									
白川橋	中井浦九鬼線	1975	3.0	7.3	尾鷲市	R5	Ⅱ										○		
松本橋	中井浦九鬼線	1971	6.0	4.5	尾鷲市	R4	Ⅱ										○		
行野橋	中井浦九鬼線	1951	2.3	4.8	尾鷲市	R5	Ⅱ										○		
無名橋4	中井浦九鬼線	1951	2.3	3.7	尾鷲市	R5	Ⅱ										○		
無名橋5	中井浦九鬼線	1951	2.8	3.7	尾鷲市	R5	Ⅱ										○		
無名橋6	中井浦九鬼線	1951	2.4	2.9	尾鷲市	R6	Ⅱ										○		
無名橋9	中井浦九鬼線	1987	2.5	3.0	尾鷲市	R6	Ⅱ	○									○		
白浜橋	中井浦九鬼線	1982	12.0	5.0	尾鷲市	R5	Ⅱ										○		
常橋	中井浦九鬼線	1951	6.1	4.6	尾鷲市	R5	Ⅱ										○		
小盛橋	中井浦九鬼線	1986	3.6	5.1	尾鷲市	R6	Ⅱ	○									○		
鹿島橋	中井浦九鬼線	1987	2.0	4.2	尾鷲市	R6	Ⅱ	○									○		
豊島1号橋	中井浦九鬼線	1972	12.0	5.3	尾鷲市	R5	Ⅱ										○		
豊島2号橋	中井浦九鬼線	1972	12.0	5.0	尾鷲市	R5	Ⅱ										○		
中山橋	中井浦九鬼線	1936	6.1	3.7	尾鷲市	R5	Ⅱ										○		
元行野橋	中井浦九鬼線	1972	12.1	5.3	尾鷲市	R5	Ⅱ										○		
瑞冬橋	中井浦九鬼線	1951	6.4	8.5	尾鷲市	R5	Ⅱ										○		
深谷橋	中井浦九鬼線	1997	6.2	6.0	尾鷲市	R5	Ⅱ										○		
無名橋10	中井浦九鬼線	1974	4.1	7.2	尾鷲市	R5	Ⅱ										○		
無名橋11	中井浦九鬼線	1974	5.3	5.9	尾鷲市	R5	Ⅱ										○		
弥生橋	中井浦九鬼線	1974	18.9	6.1	尾鷲市	R5	Ⅱ										○		
坊主山橋	中井浦九鬼線	1974	18.6	5.2	尾鷲市	R5	Ⅱ										○		
西谷橋	国道169号	1961	90.2	6.0	熊野市	R28	Ⅱ												
瑞子谷橋	国道169号	1961	58.0	6.0	熊野市	R3	Ⅱ												
瑞子谷橋	国道169号	1961	6.0	6.0	熊野市	R3	Ⅱ												
高屋谷1号橋	国道169号	2001	48.0	6.0	熊野市	R3	Ⅱ						○	○	○	○	○	橋梁更新	600
高屋谷2号橋	国道169号	2000	67.0	8.0	熊野市	R3	Ⅱ												
無名橋1	国道169号	1972	8.4	7.3	熊野市	R2	Ⅱ		○										
無名橋2	国道169号	1972	2.4	7.3	熊野市	R2	Ⅱ		○										
瑞島大橋	国道169号	1981	67.5	10.0	熊野市	R3	Ⅱ												
無名橋3	国道169号	1994	2.3	10.7	熊野市	R2	Ⅱ												
大井谷橋	国道169号	1962	20.0	4.0	熊野市	R3	Ⅱ												
無名橋4	国道169号	1962	2.9	7.0	熊野市	R2	Ⅱ												
瑞谷橋	国道169号	1963	73.8	4.0	熊野市	R3	Ⅱ												
七色ヶ丘橋	国道169号	1965	66.0	4.0	熊野市	R4	Ⅱ												
茂豆橋	国道309号	1961	5.5	6.6	熊野市	R2	Ⅱ												
无名橋5	国道309号	1960	62.3	6.0	熊野市	R2	Ⅱ												
無名橋1	国道309号	1964	2.2	8.0	熊野市	R2	Ⅱ												
八瀬戸橋	国道309号	1964	4.3	8.3	熊野市	R2	Ⅱ												
一ノ谷橋	国道309号	1986	12.0	10.4	熊野市	R2	Ⅱ												
不動橋	国道309号	1962	7.5	11.8	熊野市	R2	Ⅲ												
切畑橋	国道309号	1961	3.5	10.3	熊野市	R2	Ⅱ												
瑞子谷橋	国道309号	1961	2.4	4.4	熊野市	R4	Ⅱ												
瑞子谷橋	国道309号	1962	13.0	3.6	熊野市	R2	Ⅱ												
起谷橋	国道309号	1965	3.1	8.0	熊野市	R2	Ⅱ												
桑谷橋	国道309号	1973	15.9	6.5	熊野市	R3	Ⅱ												
大友橋	国道309号	1962	3.3	7.0	熊野市	R2	Ⅱ												
瑞島橋	国道309号	1930	5.6	6.8	熊野市	R2	Ⅱ												
無名橋2	国道309号	1993	3.8	6.2	熊野市	R4	Ⅱ												
瑞島橋	国道309号	1930	9.9	9.5	熊野市	R2	Ⅱ												
瑞島橋	国道309号	1972	25.4	7.2	熊野市	R3	Ⅱ												
瑞田川橋門	国道311号	1983	6.8	6.4	熊野市	R3	Ⅱ												
無名橋30	国道311号	1983	4.1	5.6	熊野市	R3	Ⅱ												
京母橋	国道311号	1956	5.5	4.2	熊野市	R3	Ⅱ												
無名橋31	国道311号	1956	4.6	6.0	熊野市	R3	Ⅱ												
京谷橋	国道311号	1993	39.5	8.0	熊野市	R3	Ⅱ												
山谷橋	国道311号	1997	97.0	8.6	熊野市	R3	Ⅱ												
西ノ谷橋	国道311号	1994	106.0	8.0	熊野市	R3	Ⅱ												
瑞治原谷橋	国道311号	1992	61.5	8.0	熊野市	R3	Ⅱ												
瑞初橋	国道311号	1956	30.1	7.8	熊野市	R3	Ⅱ												
第3号床版橋	国道311号	1954	3.9	8.1	熊野市	R2	Ⅱ												
瑞子谷橋	国道311号	1997	21.0	12.3	熊野市	R3	Ⅱ												
瑞子谷橋	国道311号	1951	60.0	6.4	熊野市	R3	Ⅲ												
里川橋	国道311号	1951	23.9	6.0	熊野市	R3	Ⅱ												
新西里岩橋	国道311号	1995	16.5	9.9	熊野市	R3	Ⅱ												
波田須橋	国道311号	1988	13.0	9.4	熊野市	R3	Ⅱ												
瑞島橋	国道311号	1989	39.9	10.5	熊野市	R4	Ⅱ												
大友橋	国道311号	1975	42.0	10.3	熊野市	R3	Ⅱ												
無名橋50	国道311号	1974	2.5	6.5	熊野市	R3	Ⅱ												
有馬野線橋	国道311号	1975	18.0	11.0	熊野市	R6	Ⅱ	○											
瑞田川橋	国道311号	1980	21.8	9.8	熊野市	R3	Ⅱ												
瑞治原元橋	国道311号	1982	12.5	8.3	熊野市	R4	Ⅱ												
新折山橋	国道311号	1988	12.0	8.6	御浜町	R4	Ⅱ												
交束橋	国道311号	1998	20.1	11.1	御浜町	R3	Ⅱ												
瑞子谷1号橋	国道311号	1986	11.3	10.2	御浜町	R4	Ⅱ												
瑞谷橋	国道311号	1986	13.2	9.2	御浜町	R4	Ⅱ												
桑谷橋	国道311号	1978	8.4	9.0	御浜町	R4	Ⅱ												
第3号橋	国道311号	1993	9.0	8.3	御浜町	R3	Ⅱ												
明神橋	国道311号	1975	18.0	7.4	御浜町	R3	Ⅱ												
坂本橋	国道311号	1993	61.0	8.2	御浜町	R3	Ⅱ												
新折山志橋	国道311号	1988	78.5	8.0	御浜町	R3	Ⅱ												
無名橋55	国道311号	1988	2.9	9.0	御浜町	R3	Ⅱ												
上ノ川橋	国道311号	1989	20.0	8.1	熊野市	R3	Ⅱ												
山ノ下橋	国道311号	1989	10.6	8.5	熊野市	R3	Ⅱ												
無名橋56	国道311号	1989	3.6	8.8	熊野市	R3	Ⅱ												
中山橋	国道311号	1989	31.5	8.5	熊野市	R3	Ⅱ												
新折山橋	国道311号	1964	7.4	9.0	熊野市	R3	Ⅱ												
瑞田橋	国道311号	1995	30.3	9.6	熊野市	R3	Ⅱ												
西上橋	国道311号	1962	4.0	9.9															

橋梁名	路線名	架設 年度	橋長	幅員	所在地	最新 点検 年度	最新 点検 結果	点検計画					修繕計画						
								R6	R7	R8	R9	R10	計画年度				対策内容		概算事業費 (百万円)
								R6	R7	R8	R9	R10	R6	R7	R8	R9	R10		
無名橋10	肥玉川瀬線	1958	3.2	4.7	御法町	R4	Ⅱ					○							
石谷谷橋	肥玉川瀬線	1958	3.5	6.6	御法町	R4	Ⅱ					○							
無名橋4	肥玉川瀬線	1974	3.2	5.8	御法町	R4	Ⅱ					○							
舟木橋	肥玉川瀬線	1975	9.6	5.0	御法町	R4	Ⅱ					○							
須藤橋	肥玉川瀬線	1963	32.0	4.0	熊野市	R4	Ⅱ					○							
無名橋2	熊野矢川線	1963	4.5	3.8	熊野市	R4	Ⅱ					○							
無名橋3	熊野矢川線	1963	3.4	4.3	熊野市	R4	I												
田井谷橋	熊野矢川線	1963	14.0	4.0	熊野市	R4	Ⅱ					○							
大河原橋	熊野矢川線	1963	19.9	4.0	熊野市	R4	Ⅱ					○							
小川鉄道橋	熊野矢川線	1973	21.0	4.9	熊野市	R4	Ⅱ					○							
八合橋	熊野矢川線	1964	22.1	4.5	熊野市	R4	Ⅱ					○							
新高千穂橋	熊野矢川線	1964	65.0	5.5	熊野市	R4	Ⅲ					○		○	○		その他補修	50	
菅川橋	熊野矢川線	1960	5.2	4.3	熊野市	R4	I					○							
長尾橋	熊野矢川線	2001	4.4	5.6	熊野市	R4	I					○							
百合橋	熊野矢川線	2000	14.1	8.0	熊野市	R4	I					○							
大谷54	熊野矢川線	1998	5.3	8.5	熊野市	R4	I					○							
大谷橋	熊野矢川線	1989	22.0	9.0	熊野市	R4	Ⅱ					○							
丸山橋	熊野矢川線	1959	10.0	5.5	熊野市	R4	I					○							
床屋敷橋	熊野矢川線	1989	50.0	8.0	熊野市	R4	Ⅱ					○							
海皇橋2	熊野矢川線	1964	6.0	5.6	熊野市	R5	Ⅱ												
海皇橋3	熊野矢川線	1964	6.0	6.2	熊野市	R5	Ⅱ												
海皇橋4	御法北山線	1983	7.7	11.9	御法町	R4	I												
中井橋	御法北山線	1988	13.6	9.0	御法町	R4	I												
前川橋	御法北山線	1975	13.5	6.4	熊野市	R4	Ⅲ					○		○			主桁補修	16	
前青橋	御法北山線	1972	4.3	5.0	御法町	R4	Ⅱ					○							
京線谷2号橋	御法北山線	1970	5.9	5.5	熊野市	R4	I					○							
京線谷1号橋	御法北山線	2002	4.3	4.3	熊野市	R5	Ⅱ					○							
無名橋1	御法北山線	1965	13.1	4.0	熊野市	R5	Ⅱ					○							
無名橋4	御法北山線	1965	2.0	3.6	熊野市	R5	Ⅱ					○							
折戸橋	御法北山線	1965	13.0	4.0	熊野市	R5	Ⅱ					○							
無名橋3	御法北山線	1964	2.2	4.8	熊野市	R5	Ⅱ					○							
宮ノ下橋	御法北山線	1964	7.1	4.0	熊野市	R5	Ⅱ					○							
寺ノ下橋	御法北山線	1964	9.7	4.0	熊野市	R5	Ⅱ					○							
舟木橋	御法北山線	1964	6.6	4.0	熊野市	R5	Ⅱ					○							
無名橋1	御法北山線	1964	6.0	4.1	熊野市	R5	Ⅱ					○							
赤青橋	御法北山線	1972	5.0	4.0	熊野市	R5	Ⅱ					○							
5号橋	御法北山線	1964	5.4	4.0	熊野市	R5	Ⅱ					○							
4号橋	御法北山線	1964	5.4	4.0	熊野市	R5	Ⅱ					○							
大谷54橋	御法北山線	1964	25.0	4.0	熊野市	R4	Ⅲ					○							
大田山橋	御法北山線	1964	29.6	4.0	熊野市	R4	Ⅲ					○		○			主桁・床版補修	15	
砂ノ下橋	御法北山線	1964	7.5	4.0	熊野市	R4	Ⅲ					○							
高千穂橋	御法北山線	1965	42.1	4.0	熊野市	R4	Ⅲ					○		○			主桁・支差補修	25	
大井橋	御法北山線	1959	36.0	3.6	熊野市	R4	Ⅲ					○							
新大沼橋	御法北山線	1964	54.0	4.0	熊野市	R5	-	○											
松谷橋	御法北山線	1977	16.7	8.8	御法町	R5	Ⅱ												
松谷橋	御法北山線	2004	15.5	11.0	御法町	R5	Ⅱ												
無名橋2	御法北山線	2000	6.2	8.0	御法町	R2	Ⅱ			○									
松谷地蔵橋	御法北山線	2000	71.0	8.0	御法町	R5	Ⅱ												
松谷橋	御法北山線	2001	62.5	8.0	御法町	R5	Ⅱ												
西原大橋	御法北山線	2000	71.0	8.0	御法町	R5	Ⅱ												
西原大橋	御法北山線	1997	16.4	8.4	御法町	R5	Ⅱ												
杉本橋	御法北山線	1990	10.4	10.0	御法町	R5	Ⅱ												
朝霧橋	御法北山線	2008	40.0	9.8	御法町	R5	Ⅱ												
無名橋3	御法北山線	2008	4.6	10.2	御法町	R2	Ⅱ			○									
神内橋	熊野能野線	1970	9.4	6.0	紀宝町	R3	Ⅱ					○							
田代橋1	熊野能野線	1973	6.2	6.5	紀宝町	R4	Ⅱ					○							
田代橋1	熊野能野線	1971	3.1	10.7	紀宝町	R3	Ⅱ					○							
無名橋2	熊野能野線	1971	2.8	10.3	紀宝町	R3	Ⅱ					○							
無名橋3	熊野能野線	1970	2.4	7.7	紀宝町	R3	Ⅱ					○							
無名橋5	熊野能野線	1971	3.2	7.0	紀宝町	R3	Ⅱ					○							
相野川橋	熊野能野線	1972	39.4	6.5	紀宝町	R5	Ⅱ												
川代橋	熊野能野線	1976	43.4	6.5	御法町	R4	Ⅱ												
川代地蔵橋	熊野能野線	1975	25.8	6.5	御法町	R4	Ⅱ												
堀野子橋	熊野能野線	1976	23.6	6.7	御法町	R4	Ⅱ												
新中立橋	熊野能野線	1965	60.1	6.7	御法町	R4	Ⅱ												
上市末橋	熊野能野線	1979	81.3	6.5	御法町	R4	Ⅱ												
無名橋6	熊野能野線	1979	3.1	13.2	御法町	R4	Ⅱ												
市山橋	熊野能野線	2008	58.3	9.3	熊野市	R4	Ⅱ												
市山橋	熊野能野線	1968	2.7	7.1	熊野市	R3	Ⅱ					○							
新大田橋	熊野能野線	1973	24.1	6.5	熊野市	R3	Ⅱ					○							
白初詣渠	熊野能野線	1965	7.2	7.5	熊野市	R3	Ⅱ					○							
新久保川橋	熊野能野線	1972	18.5	6.5	熊野市	R5	Ⅱ												
平賀橋	新那佐渡線	1967	3.7	3.7	熊野市	R5	Ⅱ												
一ノ谷橋	新那佐渡線	1971	12.0	4.5	熊野市	R5	Ⅱ												
成石橋	新那佐渡線	1967	4.3	4.1	熊野市	R6	Ⅱ	○											
無名橋1	新那佐渡線	1962	5.4	5.5	熊野市	R5	Ⅱ												
無名橋2	新那佐渡線	1974	5.0	7.4	熊野市	R5	Ⅱ												
小阪辻橋	新那佐渡線	1999	52.0	8.0	熊野市	R4	Ⅱ												
無名橋3	新那佐渡線	1995	7.6	8.0	熊野市	R5	Ⅱ												
小坂2号橋	新那佐渡線	1991	11.3	10.1	熊野市	R4	Ⅱ												
相ノ谷ノ下橋	新那佐渡線	1991	16.1	9.9	熊野市	R5	Ⅱ												
樫山橋	神川五郷線	1962	18.0	5.0	熊野市	R3	Ⅱ												
殿裏橋	神川五郷線	1962	20.0	5.0	熊野市	R3	Ⅱ												
定部橋	神川五郷線	1962	31.0	4.0	熊野市	R3	Ⅱ												
新田橋	上山市木停車場線	1995	12.1	10.4	御法町	R4	Ⅱ												
田代橋	上山市木停車場線	1999	24.1	11.0	御法町	R5	Ⅱ					○							
庄ノ芝橋	上山市木停車場線	1973	6.2	7.0	御法町	R5	Ⅱ												
踏線橋	上山市木停車場線	1984	54.4	9.8	御法町	R6	Ⅱ	○											
小船橋	小船記主線	1975	5.0	5.0	熊野市	R5	Ⅱ												
無名橋1	小船記主線	1976	4.7	4.0	熊野市	R5	Ⅱ												
無名橋3	小船記主線	1977	4.6	8.0	熊野市	R5	Ⅱ												
無名橋	小船記主線	1994	38.0	7.0	熊野市	R5	Ⅱ												
大瀬橋	小船記主線	1959	17.2	6.5	熊野市	R5	Ⅱ												
相橋	小船記主線	1959	7.2	7.5	熊野市	R5	Ⅱ												
無名橋5	小船記主線	1959	4.1	3.8	熊野市	R5	Ⅲ												
下地橋	小船記主線	1959	9.3	3.6	熊野市	R5	Ⅱ												
無名橋6	小船記主線	1958	4.4	3.6	熊野市	R5	Ⅱ												
無名橋7	小船記主線	1959	5.0	3.6	熊野市	R5	Ⅱ												
立間戸橋	小船記主線	1959	14.0	4.0	熊野市	R5	Ⅱ												
清水谷橋	小船記主線	1960	4.3	3.6	熊野市	R2	Ⅱ			○									
無名橋8	小船記主線	1959	5.0	3.6	紀宝町	R6	Ⅱ	○											
大谷橋	小船記主線	1960	10.4	4.0	紀宝町	R6	Ⅱ	○											
大谷橋	小船記主																		

橋梁名	路線名	架設 年度	橋長	幅員	所在地	最新 点検 年度	最新 点検 結果	点検計画					修繕計画						
								R6	R7	R8	R9	R10	計画年度					対策内容	概算事業費 (百万円)
													R6	R7	R8	R9	R10		
切原橋	一志美杉線	2000	30.7	2.0	津市	R3	Ⅱ												
梅津橋	久保河津線	1932	55.7	2.0	津市	R3	Ⅱ												
平野橋	富生津田津線	1994	80.6	2.0	津市	R3	Ⅱ												
明合橋(側道橋)	富生津田津線	1993	171.5	2.0	津市	R2	Ⅱ												
坂加2橋	富生津田津線	1958	17.0	1.5	津市	R2	Ⅱ												
大蔵橋	上野鈴鹿線	1982	39.9	2.0	津市	R3	Ⅱ												
井上2号橋	黒山安濃線	1989	19.5	2.4	津市	R4	Ⅱ												
高根橋	富生曾根線	1983	219.1	3.0	津市	R4	Ⅱ												
東蔵野寺橋	富生曾根線	1985	21.1	1.5	津市	R4	Ⅱ												
戸田川橋	南大三停車場線	1998	27.6	2.0	津市	R3	Ⅱ												
赤坂橋	国道365号	1976	44.6	3.0	四日市市	R3	Ⅱ												
厚平路線橋(垂入①)	四日市鈴鹿環状線	2004	51.0	4.0	四日市市	R3	Ⅱ												
厚平路線橋(歩道橋)	四日市鈴鹿環状線	2006	399.5	4.0	四日市市	R3	Ⅱ												
十代田橋	四日市貝丹線	1950	80.0	2.0	四日市市	R3	Ⅱ												
坂下橋	津野東島線	1999	109.4	2.0	四日市市	R3	Ⅱ												
山分橋	四日市多度線	1982	63.1	1.5	四日市市	R3	Ⅱ												
西山第1橋(歩道橋)	宮崎線	2018	35.0	1.8	四日市市	R5	Ⅱ												
福田山城高架橋	上海老茂加線	1996	24.9	4.9	四日市市	R4	Ⅱ												
福田山城高架橋	上海老茂加線	2001	36.9	4.9	四日市市	R4	Ⅱ												
河原田橋(歩道橋石)	四日市鈴鹿線	1969	82.4	1.5	四日市市	R6	Ⅱ												
八景橋(歩道橋)	市立四日市線	1985	145.0	2.0	新野町	R6	Ⅱ												
富田山城高架橋	桑名四日市線	2009	18.0	4.0	四日市市	R4	Ⅱ												
富田山城高架橋	桑名四日市線	2011	245.4	4.8	四日市市	R4	Ⅱ												
下野橋(歩道橋)	四日市東島線	1974	99.8	2.0	四日市市	R5	Ⅱ												
北野橋(下り線)	平尾茶屋町線	1994	71.0	6.1	四日市市	R5	Ⅱ												
汐谷大橋(左)	国道42号	1994	313.2	16.5	伊勢市	R5	Ⅱ												
中ノ橋(歩道)	国道42号	1993	51.9	4.2	伊勢市	R3	Ⅱ												
浦田橋(下り)	伊勢湯田線	1975	117.0	7.9	伊勢市	R6	Ⅱ												
五十鈴大橋(下り)	鳥羽松阪線	1992	104.2	15.0	伊勢市	R5	Ⅱ												
千生野橋(歩道橋)	伊賀青山線	1976	9.1	1.1	伊賀市	R6	Ⅱ												
照田橋(歩道橋)	国道306号	1965	7.5	2.0	亀山市	R6	Ⅱ												
新中野瀬橋	国道166号	1986	85.6	2.0	松阪市	R3	Ⅱ												
桑名町橋	国道166号	1965	44.2	2.0	松阪市	R3	Ⅱ												
桑名大橋	国道166号	1996	168.3	2.0	松阪市	R3	Ⅱ												
不動橋(歩道橋)	国道166号	1994	16.4	2.0	松阪市	R5	Ⅱ												
大谷橋	国道472号	1981	71.0	2.0	松阪市	R3	Ⅱ												
坂坂川橋	松阪第2環状線	1989	31.0	11.8	松阪市	R3	Ⅱ												
幸生橋	伊勢松阪線	1998	26.7	2.0	松阪市	R3	Ⅱ												
中蔵大橋(歩道橋)	松阪湯田線	1957	114.0	2.0	松阪市	R5	Ⅱ												
新大蔵田橋(歩道橋)	松阪湯田線	1995	19.5	2.0	松阪市	R5	Ⅱ												
中蔵橋(歩道橋)	津阪線	1961	80.2	5.5	松阪市	R5	Ⅱ												
中ノ川橋(歩道橋)	大淀東黒部松阪線	1990	31.8	2.0	松阪市	R5	Ⅱ												
松名瀬橋	大淀東黒部松阪線	1988	173.5	2.0	松阪市	R3	Ⅱ												
新松名瀬橋	大淀東黒部松阪線	1996	178.4	2.0	松阪市	R3	Ⅱ												
嘉湖川橋	国道471号	1960	29.0	2.0	桑名市	R3	Ⅱ												
嘉湖川橋	国道471号	1969	28.8	2.0	桑名市	R3	Ⅱ												
嘉湖川橋	四日市多度線	1960	16.0	8.0	桑名市	R4	Ⅱ												
坂井橋	四日市多度線	1958	21.1	2.0	桑名市	R4	Ⅱ												
坂井橋	四日市多度線	1965	46.4	2.0	桑名市	R4	Ⅱ												
大貝須野道橋(ON277)	津岸桑名1号線	2000	69.3	8.5	桑名市	R5	Ⅱ												
大貝須野道橋(OFF277)	津岸桑名1号線	2000	69.3	8.5	桑名市	R5	Ⅱ												
田代川橋(歩道橋)	田代橋線	1991	41.0	1.5	鈴鹿市	R5	Ⅱ												
田代川橋	田代寺加佐登停車場線	2002	63.5	10.3	鈴鹿市	R4	Ⅱ												
田代川橋	田代寺加佐登停車場線	1964	209.6	10.3	鈴鹿市	R4	Ⅱ												
田代川橋	田代寺加佐登停車場線	1998	90.6	10.3	鈴鹿市	R4	Ⅱ												
田代川橋	田代寺加佐登停車場線	1971	70.0	2.0	鈴鹿市	R3	Ⅱ												
田代川橋(右歩道橋)	田代寺加佐登停車場線	2000	12.8	1.5	松阪市	R6	Ⅱ												
中井橋	国道162号	1965	26.6	1.5	名張市	R5	Ⅱ												
大膳戸橋	奈良名張線	1996	27.9	1.5	名張市	R4	Ⅱ												
鹿呂屋橋	赤目海線	1966	26.7	1.5	名張市	R3	Ⅱ												
古川橋	国道311号	1989	56.8	2.0	津原町	R3	Ⅱ												
北河原橋(歩道橋)	四日市明線	1981	24.0	2.0	亀山市	R5	Ⅱ												
亀山橋	亀山白山線	1989	18.7	1.5	亀山市	R4	Ⅲ												
鈴鹿橋	36.1	2.0	亀山市	R4	Ⅲ														
水島橋	亀山停車場石水渡線	1999	52.0	2.0	亀山市	R4	Ⅱ												
八島橋	田代寺加佐登停車場線	1970	18.0	1.5	亀山市	R4	Ⅱ												
田城橋	国道167号	1976	32.0	2.0	鳥羽市	R3	Ⅱ												
田城橋・大橋	多岐線朝日羽線	1971	121.0	10.5	鳥羽市	R3	Ⅱ												
佐栄橋	国道309号	1988	62.3	2.0	熊野市	R3	Ⅱ												
津川橋	国道311号	1991	23.9	2.0	熊野市	R3	Ⅱ												
新大橋	国道311号	1979	89.3	1.5	熊野市	R4	Ⅱ												
新久保川橋(歩道橋)	新藤波渡線	1963	16.3	1.5	熊野市	R5	Ⅱ												
佐茂橋	国道472号	1960	25.3	2.0	いなべ市	R4	Ⅱ												
佐茂橋	国道471号	1966	15.0	8.5	いなべ市	R4	Ⅱ												
落合橋(歩道橋)	南濃北勢線	1993	27.5	2.0	いなべ市	R5	Ⅱ												
八幡橋	南濃北勢線	2007	20.8	2.0	いなべ市	R4	Ⅱ												
沼子大橋	浜島阿原線	1995	37.0	2.0	志摩市	R3	Ⅱ												
赤田橋	磯部大工線	2004	55.1	7.0	志摩市	R4	Ⅱ												
赤田橋	国道472号	1968	6.0	1.5	志摩市	R4	Ⅱ												
倉部橋	国道472号	1973	17.7	2.0	伊賀市	R3	Ⅱ												
新堂橋	国道472号	1973	27.0	1.5	伊賀市	R3	Ⅱ												
寺田橋	国道163号	1969	48.5	2.0	伊賀市	R7	Ⅲ												
御代橋	伊賀青山線																		

橋梁名	路線名	架設 年度	橋長	幅員	所在地	最新 点検 年度	最新 点検 結果	点検計画					修繕計画						
								R6	R7	R8	R9	R10	計画年度				対策内容		概算事業費 (百万円)
								R6	R7	R8	R9	R10	R6	R7	R8	R9	R10		
赤坂橋(歩道橋)	秋波湖野線	2001	13.2	3.0	松阪市	R5	Ⅱ					○							
鮎和路道橋	多気八太線	1980	8.0	12.0	松阪市	R3	Ⅱ			○									
龍天橋	国道421号	1963	12.4	2.0	桑名市	R6	Ⅱ	○											
西御所橋(歩道)	津川西御所線	1928	6.4	2.0	桑名市	R2	Ⅱ		○										
桑名橋(上流側歩道)	津川西御所線	1929	13.3	2.3	桑名市	R2	Ⅱ		○										
桑名橋(上流側歩道)	津川西御所線	1963	11.0	1.6	桑名市	R2	Ⅱ		○										
無名橋7	四日市鈴鹿線	1994	9.2	11.0	鈴鹿市	R3	Ⅱ				○								
野田橋(歩道橋)	国道167号	1983	8.0	2.0	志摩市	R6	Ⅱ	○											
龍木橋(側道橋)	国道165号	1975	9.4	2.5	名張市	R2	Ⅱ			○									
小浜橋	国道311号	1963	9.3	1.5	尾鷲市	R3	Ⅱ					○							
無名橋14	国道311号	1978	5.0	1.7	尾鷲市	R3	Ⅱ					○							
一谷橋	国道309号	1970	10.3	4.3	熊野市	R3	Ⅱ					○							
宮前小橋(歩道)	南濃北勢線	1986	13.6	2.4	いなべ市	R2	Ⅱ				○								
無名橋1(歩道)	東員野南中津原丹生川停車場線	1974	3.4	2.2	いなべ市	R2	Ⅱ				○								
ミジノ橋	国道167号	2007	172.0	8.6	伊勢市	R6	Ⅱ	○											
湫原橋	国道167号	2011	84.7	8.5	伊勢市	R6	Ⅱ	○											
湫原橋(歩道橋)	国道167号	2001	7.0	1.5	伊勢市	R5	Ⅱ					○							
島砂橋(歩道橋)	国道163号	1977	12.0	2.0	伊賀市	R5	Ⅱ						○						
石神3号橋	国道42号	2009	156.3	5.6	伊勢市	R6	Ⅱ	○											
治田橋(歩道橋)	治田山出線	1990	13.5	2.1	伊賀市	R5	Ⅱ												
土津橋(歩道橋)	甲賀岡山線	1975	14.1	3.5	伊賀市	R2	Ⅱ			○									
古河橋(歩道)	四日市東員線	1972	7.0	2.4	東員町	R2	Ⅱ			○									
新河橋	国道206号	1964	2.0	1.5	紀伊郡	R4	Ⅱ			○									
無名橋2(歩道橋)	国道477号	1992	13.3	2.0	菟野町	R5	Ⅱ						○						
無名橋32(歩道部)	国道368号	1973	8.6	2.4	多気町	R6	Ⅱ		○										
上白井橋	伊勢多気線	1958	3.5	2.0	土城町	R4	Ⅱ					○							
竹ノ島橋	伊勢多気線	1970	5.0	2.0	土城町	R4	Ⅱ					○							
島3号橋(歩道部)	伊勢大湊線	1945	10.0	2.1	徳安町	R6	Ⅱ			○									
大湊橋	伊勢大湊線	1959	4.9	3.0	徳安町	R3	Ⅱ					○							
里松1号橋	国道167号	2006	61.0	5.6	伊勢市	R6	Ⅱ	○											
大平橋(歩道橋)	紀勢(伊)線	1972	14.0	3.0	大紀町	R6	Ⅱ	○											
形原橋	国道260号	1968	13.2	2.0	南伊勢町	R3	Ⅱ					○							
形原橋	国道260号	1968	9.7	2.0	南伊勢町	R3	Ⅱ					○							
松ヶ崎染橋(歩道橋橋左)	松坂多気線	1990	20.8	4.2	多気町	R5	Ⅱ						○						
柳井染橋(歩道橋橋左)	松坂多気線	1979	6.1	2.5	多気町	R5	Ⅱ						○						
第2染橋	島羽松阪線	1989	14.0	10.0	松阪市	R3	Ⅱ					○							
赤井1号橋(歩道橋)	桑名川蔵線	1973	14.0	2.0	桑名市	R5	Ⅱ						○						
黒松2号橋	国道167号	2006	43.2	7.0	伊勢市	R6	Ⅱ	○											
大谷1号橋	国道42号	2010	84.0	6.5	伊勢市	R6	Ⅱ	○											
大谷2号橋	国道42号	2010	131.8	5.5	伊勢市	R6	Ⅱ	○											
御能川橋(右)	島羽松阪線	1991	68.3	13.3	伊勢市	R6	Ⅱ	○											
五十鈴7斤高架橋(側道橋 右)	島羽松阪線	2006	582.0	15.0	伊勢市	R4	Ⅱ					○							
新御能橋(歩道橋)	伊勢大宮線	1990	6.5	1.1	度会町	R6	Ⅱ						○						
御能(伊)橋(右)	島羽松阪線	1993	40.3	9.3	伊勢市	R6	Ⅱ						○						
刈刈橋(歩道橋)	伊勢大湊線	1980	6.4	1.0	伊勢市	R6	Ⅱ							○					
伊勢御通高梁橋	伊勢大湊線	2008	369.8	14.5	伊勢市	R6	Ⅱ								○				
佐藤染橋	佐良洲川島馬貫線	1984	9.7	4.0	津市	R6	Ⅱ									○			
世古口橋	信楽上野線	1972	3.2	15.5	伊賀市	R6	Ⅱ										○		
車橋	寺田庄田具停車場線	2012	2.6	6.0	伊賀市	R6	Ⅱ											○	
中津橋(歩道橋)	国道163号	1977	12.9	1.5	伊賀市	R6	Ⅱ	○											
無名橋3	平尾桑原町線	1951	3.0	6.4	四日市市	R2	Ⅱ					○							
無名橋6	国道368号	1957	5.0	4.0	名張市	R2	Ⅱ					○							
寶田2号橋	寶田港中山線	2012	21.5	9.2	尾鷲市	R2	Ⅱ						○						
寶田3号橋	寶田港中山線	2012	11.5	9.2	尾鷲市	R2	Ⅱ						○						
寶田4号橋	寶田港中山線	2011	23.0	9.2	尾鷲市	R2	Ⅱ						○						
刀屋谷橋(歩道)	四日市多度線	2013	18.0	2.8	桑名市	R2	Ⅱ						○						
無名橋46	国道368号	2010	2.0	11.0	名張市	R2	Ⅱ						○						
無名橋47	松坂山線	1977	6.1	10.7	名張市	R2	Ⅱ						○						
無名橋48	上野名張線	2006	6.1	10.7	名張市	R2	Ⅱ						○						
白木本線橋	国道167号	2005	23.0	13.5	志摩市	R5	Ⅱ						○						
河内橋	国道167号	2006	413.0	8.5	志摩市	R5	Ⅱ						○						
孫河川橋	国道167号	2007	219.5	8.5	鳥羽市	R5	Ⅱ						○						
無名橋3	木曽峠松坂停車場線	2014	3.5	14.7	大紀町	R5	Ⅱ							○					
無名橋5	四日市紀勢線	2015	46.6	9.0	尾鷲市	R5	Ⅱ								○				
無名橋6	国道365号	2004	108.2	23.0	四日市市	R5	Ⅱ									○			
平尾1号橋	国道477号	2012	32.5	9.0	四日市市	R5	Ⅱ										○		
平尾2号橋	国道477号	2013	34.0	9.0	四日市市	R5	Ⅱ											○	
平尾3号橋	国道477号	2012	32.0	9.0	四日市市	R5	Ⅱ												○
新三ツツツツツ橋	国道477号	2012	59.2	10.0	四日市市	R5	Ⅱ												○
松坂橋	四日市鈴鹿環状線	2014	4.4	7.7	鈴鹿市	R5	Ⅱ												○
防津橋(歩道橋)	四日市鈴鹿環状線	2014	2.6	3.5	鈴鹿市	R5	Ⅱ												○
無名橋8	神戸長次線	2014	6.1	25.0	鈴鹿市	R5	Ⅱ												○
無名橋25	四日市鈴鹿龍線	1994	2.5	18.0	鈴鹿市	R3	Ⅱ												○
市川橋	国道368号	2014	11.0	7.0	津市	R2	Ⅱ												○
無名橋6	赤久原線	2013	6.6	15.4	津市	R2	Ⅱ												○
無名橋7	久居河芸線	2009	53.0	10.0	津市	R5	Ⅱ												○
無名橋9	久居河芸線	2014	5.8	11.9	津市	R5	Ⅱ												○
無名橋10	久居河芸線	2014	5.8	14.9	津市	R5	Ⅱ												○
梨ノ谷橋	国道368号	1968	4.5	7.6	多気町	R6	Ⅱ	○											
無名橋1	龍町通線	1989	4.5	3.8	伊勢市	R5	Ⅱ												
無名橋5	国道260号	2010	25.0	7.8	南伊勢町	R5	Ⅱ												
笠ノ谷橋	国道260号	2014	130.0	10.3	南伊勢町	R5	Ⅱ												
山ノ谷橋	国道260号	2013	24.5	12.0	南伊勢町	R5	Ⅱ												
柳郷南島大橋	国道260号	2014	211.5	10.3	南伊勢町	R5	Ⅱ				○								
柳郷橋	加太花畑線	2014	7.0	4.5	伊賀市	R2	Ⅱ												
伊賀神戸大橋	上野名張線	2013	97.5	12.8	伊賀市	R5	Ⅱ												
無名橋10	上野名張線	2013	5.5	7.3	伊賀市	R5	Ⅱ												
無名橋5	七色原線	2014	3.8	11.5	熊野市	R5	Ⅱ												
小鹿橋	上野名張線	2015	23.0	3.5	紀宝町	R3	Ⅱ				○								
無名橋11	紀宝川瀬線	2014	23.0	4.0	紀宝町	R6	Ⅱ	○											
尾平平環状橋(兼入2)	四日市鈴鹿環状線	2004	51.0	4.0	四日市市	R3	Ⅱ												
新飯沼橋	南濃北勢線	2006	42.0	11.0	いなべ市	R5	Ⅱ												
1号橋	津川	2013	122.0	2.0	松阪市	R5	Ⅱ												
赤火橋	東員野南中津原丹生川停車場線	2014	20.0	11.0	いなべ市	R5	Ⅱ												
無名橋3	上道老高角線	2013	24.0	13.2	四日市市	R5	Ⅱ												
無名橋6	三戸紀伊長島停車場線	2016	2.0	15.8	紀北町	R5	Ⅱ												
新次郎橋	四日市多度線	2013	4.9	9.8	桑名市	R5	Ⅱ												
無名橋4	久居桑名線	2017	7.0	12.4	津市	R5	Ⅱ												
無名橋11	津吹線	2013	3.6	10.3	松阪市	R5	Ⅱ												
無名橋2	荒原町蒲ノ山停車場線	2014	2.5	18.7	菟野町	R5</													

橋梁名	路線名	架設年度	橋長	幅員	所在地	最新年度	最新点検結果	点検計画					修繕計画						
								R6	R7	R8	R9	R10	計画年度					対策内容	概算事業費 (百万円)
大山田第2号橋(上り線)	桑名東員線	1975	35.7	10.5	桑名市	R5	II					○							
魚豆橋(歩道橋)	伊勢松阪線	1996	400.0	2.0	松阪市	R5	I					○							
三好橋	国道166号	1953	119.6	10.5	松阪市	R5	I					○							
三笠橋橋側歩道橋上り	国道166号	1970	119.6	1.8	松阪市	R5	I					○							
松阪12号橋	国道166号	1953	5.5	14.0	松阪市	R4	II					○							
松阪11号橋	国道166号	1953	3.1	14.0	松阪市	R4	II					○							
松阪10号橋	国道166号	1953	3.2	14.0	松阪市	R4	II					○							
溝橋(10号)	国道166号	1953	3.3	14.0	松阪市	R4	II					○							
溝橋(9号)	国道166号	1953	2.6	14.0	松阪市	R4	I					○							
溝橋(8号)	国道166号	1953	2.6	14.0	松阪市	R4	I					○							
中川橋	国道166号	1953	9.0	18.8	松阪市	R5	II					○							
溝橋(7号)	国道166号	1953	3.6	14.0	松阪市	R4	II					○							
溝橋(6号)	国道166号	1953	2.7	14.0	松阪市	R4	I					○							
溝橋(5号)	国道166号	1953	2.6	14.0	松阪市	R4	II					○							
溝橋(4号)	国道166号	1953	2.6	14.0	松阪市	R4	II					○							
溝橋(3号)	国道166号	1953	2.3	14.0	松阪市	R4	I					○							
溝橋(2号)	国道166号	1953	2.6	14.0	松阪市	R4	I					○							
溝橋(1号)	国道166号	1953	2.7	14.0	松阪市	R4	I					○							
松前橋	国道166号	1953	7.5	18.8	松阪市	R5	II					○							
松阪橋	国道166号	1988	54.4	20.8	松阪市	R5	II					○							
松阪8号溝橋	国道166号	1953	2.6	17.9	松阪市	R4	II					○							
松阪7号溝橋	国道166号	1953	11.7	50.4	松阪市	R4	II					○							
松阪6号溝橋	国道166号	1953	163.7	13.3	松阪市	R5	III					○							
松阪7号溝橋	松阪多気線	1960	5.7	13.9	松阪市	R4	II					○							
松阪6号溝橋	松阪多気線	1960	2.1	9.5	松阪市	R4	I					○							
松阪6号溝橋橋側上り	松阪多気線	1972	2.7	1.6	松阪市	R4	II					○							
松阪6号溝橋橋側下り	松阪多気線	1975	4.5	1.3	松阪市	R4	II					○							
松阪6号溝橋	松阪多気線	1960	2.4	13.9	松阪市	R4	I					○							
第1遊歩橋	松阪多気線	1960	5.3	10.0	松阪市	R4	I					○							
第1遊歩橋橋側歩道下	松阪多気線	1976	5.2	2.5	松阪市	R4	I					○							
第1遊歩橋橋側歩道上	松阪多気線	1978	5.2	1.3	松阪市	R4	I					○							
第2遊歩橋	松阪多気線	1960	12.4	10.2	松阪市	R4	II					○							
第2遊歩橋橋側歩道下	松阪多気線	1976	13.1	2.3	松阪市	R4	II					○							
第2遊歩橋橋側歩道上	松阪多気線	1978	13.1	2.3	松阪市	R4	II					○							
第3遊歩橋	松阪多気線	1960	5.3	10.0	松阪市	R4	II					○							
第3遊歩橋橋側歩道下	松阪多気線	1980	5.3	2.5	松阪市	R4	I					○							
第3遊歩橋橋側歩道上	松阪多気線	1977	5.3	2.5	松阪市	R4	I					○							
第4遊歩橋	松阪多気線	1960	10.4	10.2	松阪市	R4	I					○							
第4遊歩橋橋側歩道下	松阪多気線	1980	10.4	2.5	松阪市	R4	II					○							
第4遊歩橋橋側歩道上	松阪多気線	1977	10.4	2.5	松阪市	R4	I					○							
松阪4号溝橋	松阪多気線	1960	7.0	12.2	松阪市	R4	II					○							
松阪4号溝橋橋側下り	松阪多気線	1976	7.0	1.5	松阪市	R4	I					○							
汲川原橋(鈴鹿川・上り)	三行庄野線	1990	304.2	10.4	鈴鹿市	R4	II				○		○	○	○			下部構造・支 補修	260
汲川原橋(鈴鹿川・下り)	三行庄野線	1990	307.7	10.4	鈴鹿市	R4	II				○		○	○	○			下部構造・支 補修	260
汲川原橋(国道1号線・上り)	神戸長次線	1997	280.3	17.2	鈴鹿市	R5	II				○	○	○	○	○			下部構造・支 補修	600
汲川原橋(国道1号線・下り)	神戸長次線	1997	280.3	17.2	鈴鹿市	R5	II				○	○	○	○	○			下部構造・支 補修	600
加賀管45号橋	神戸長次線	1997	3.0	27.3	鈴鹿市	R2	II		○			○							
吉沢富栄橋	国道477号	2015	399.0	8.0	瑞野町	R6	I	○				○							
瑞野4号橋	国道477号	2018	394.0	8.6	瑞野町	R6	I	○				○							
瑞野川橋	千早赤松線	2014	24.1	7.5	瑞野町	R2	II		○			○							
新橋/木橋	平津菟野線	2016	30.0	5.0	瑞野町	R2	I		○			○							
瑞野川上流大橋	瑞野川上流線	2018	269.0	9.0	瑞野町	R2	II		○			○							
浅子谷橋	国道422号	2012	43.0	7.5	伊賀市	R6	I	○				○							
小坂谷橋	国道422号	2015	36.0	7.5	伊賀市	R6	I	○				○							
石坂谷橋	国道422号	2017	10.0	7.0	伊賀市	R6	I	○				○							
石坂2号橋	国道422号	2015	25.0	7.5	伊賀市	R6	I	○				○							
三田大谷橋	国道422号	2011	210.0	7.0	伊賀市	R6	I	○				○							
堀ヶ大橋	青山美杉線	2013	226.0	6.5	伊賀市	R6	I	○				○							
瑞雲橋	青山美杉線	2002	33.5	8.0	伊賀市	R6	I	○				○							
大坂原1号BOX	国道477号	2016	11.2	10.3	瑞野町	R6	II	○				○							
大坂原4号BOX	国道477号	2015	6.9	18.3	瑞野町	R6	I	○				○							
瑞田1号BOX	国道477号	2015	6.9	18.7	瑞野町	R6	I	○				○							
瑞田3号BOX	国道477号	2016	11.0	39.7	瑞野町	R6	I	○				○							
待口橋(側道橋)	国道163号	不明	6.0	2.0	津市	R6	I	○				○							
大田7号橋	上野鈴鹿線	1966	11.6	14.0	鈴鹿市	R2	II			○		○							
大田18号橋	上野鈴鹿線	不明	3.4	18.6	鈴鹿市	R3	II			○		○							
大田橋	上野鈴鹿線	2019	6.0	25.7	四日市市	R3	I			○		○							
大田36号橋	国道30号	2019	4.5	11.2	四日市市	R3	I			○		○							
無名橋(国道1号・上り)	神戸長次線	2002	61.4	8.3	鈴鹿市	R5	II					○							
無名橋(国道1号・下り)	神戸長次線	2002	56.3	8.3	鈴鹿市	R5	II					○							
無名橋7	国道166号	2019	4.4	19.5	松阪市	-	-				○								
無名橋3	小牧小形線	2019	2.4	25.7	四日市市	R3	II				○								
瑞田線橋	国道167号	2013	26.5	11.9	瑞野町	R3	II				○								
無名橋	国道167号	2015	5.0	12.1	瑞野町	R6	I	○				○							
後沖川橋	国道167号	2015	30.0	11.3	志摩市	R6	II	○				○							
トナリ BOX	国道477号	2018	5.9	14.5	瑞野町	R6	I	○				○							
瑞田橋(歩道橋)	国道260号	1976	15.0	1.9	南伊勢町	R2	III			○		○							
無名橋14	一志美杉線	不明	2.3	6.6	津市	R2	II			○		○							
無名橋5	富貴佐田線	1978	3.9	5.0	伊賀市	R2	II			○		○							
大田3号川号橋	国道477号	1973	9.4	3.3	四日市市	R6	II	○				○							
大田橋	四日市東員線	2015	67.2	9.3	四日市市	R5	II					○							
長尾川橋	四日市東員線	2015	65.6	9.8	四日市市	R5	II					○							
上野側道橋	四日市瑞野大谷線	2020	16.7	3.8	四日市市	R3	I				○								
ササノ川	津久原線	2021	23.6	15.3	津市	R5	I					○							
瑞田大土橋	瑞田大土線	2020	20.0	7.5	瑞野町	R4	I					○							
瑞田橋	大田川・瑞田停車場線	2010	62.5	11.5	大田町	R3	I				○								
無名橋13	四日市鈴鹿環状線	2021	2.8	33.2	四日市市	R4	I					○							
神田歩道橋	一般鈴鹿公園長次線	2018	23.0	2.0	鈴鹿市	R4	I					○							
大橋田高栄橋(下り)	一般伊勢若松停車場神戸地子線	1980	229.1	7.0	鈴鹿市	R6	II	○				○							
大橋田高栄橋(上り)	一般伊勢若松停車場神戸地子線	1986	229.1	7.0	鈴鹿市	R6	II	○				○							
新橋	四日市瑞野線	1988	48.0	9.9	瑞野町	R4	I					○							
瑞田洲橋	瑞田洲公園馬場線	2022	19.4	11.0	瑞野町	R5	-					○							
地浦橋	国道42号	1918	27.6	10.2	伊賀市	R5	-					○							
新坂部橋	瑞田上野線	2021	283.5	12.8	伊賀市	R5	I					○							
無名橋2	上野島川線	1954	2.2	5.5	伊賀市	R3	I			○		○							
小牧小形踏道橋	小牧小形線	2018	39.5	8.0	四日市市	R4	I			○		○							
大田橋	四日市多摩線	1953	2.7	6.5	四日市市	R4	II					○							

橋梁名	路線名	架設 年度	橋長	幅員	所在地	最新 点検 年度	最新 点検 結果	点検計画					修繕計画						
													計画年度					対策内容	概算事業費 （百万円）
								R6	R7	R8	R9	R10	R6	R7	R8	R9	R10		
中川原橋	一志出家線	2023	33.7	9.5	津市	-	-			○									
中川原橋跨道橋	一志出家線	2023	13.8	9.8	津市	-	-			○									
八文橋	打鳥太田線	2024	8	5	太田町	-	-			○									
野川橋	167号	2024	24.5	11.7	志摩市	-	-					○							