

令和 6 年 度 (令和 7 年 3 月 31 日現在)

三重 県 の 水 道 概 況

三重県環境生活部環境共生局大気・水環境課

目 次

まえがき	1
凡例	2
用語の定義	3
I 水道の普及状況	
1. 給水人口及び普及率の推移	5
給水人口及び普及率の推移（グラフ）	6
水道種別給水人口の推移（グラフ）	6
2. 水道種別給水人口	7
3. 市町別の普及率	8
市町別水道普及表	9
II 水道施設及び使用水量の概況	
1. 令和6年度における概況	12
2. 水道事業数の推移（上水道、簡易水道）	13
3. 水源別取水量（上水道、簡易水道）の状況	14
4. 浄水方法別年間浄水量（上水道、簡易水道）	15
5. 年間給水量、年間有収水量、有収率推移表	16
6. 実績1人1日給水量推移表	16
7. 上水道における有効水量・有収水量の現状	17
8. 上水道における有収水量の用途別内訳	17
9. 上水道料金及び料金体系	18
10. 三重県内における石綿セメント管の残存状況	19
11. 水道用水供給事業	20
III 事業別等個表	
上水道事業（基本計画）	23
上水道事業（現況と実績）	25
水道施設の耐震化率（上水道事業・水道用水供給事業）	31
簡易水道事業（基本計画等）	32
簡易水道事業（現況と実績）	34
専用水道施設	38

ま え が き

「三重県の水道概況」は、毎年国が行っている水道統計調査のデータを基に、三重県が県内の水道の状況について取りまとめているものです。

第1章では「水道の普及状況」として県内の水道普及率の推移や市町毎の普及率などのデータを掲載しています。

第2章では「水道施設及び使用水量の概況」として水源別の取水状況や浄水方法別の浄水量、給水量や水道料金等の給水関係のデータを掲載しています。

第3章では「事業別等個表」として上水道事業及び簡易水道事業の事業別データ、専用水道施設の施設別データについて現況と実績を掲載しています。

令和6年度末の三重県の水道普及率は99.7%であり、近年は給水人口・普及率とも横ばい傾向にあります。普及状況の内訳を水道の種別で見ると、上水道99.1%、簡易水道0.4%、専用水道0.1%となっています。なお、簡易水道は簡易水道統合計画により、平成29年4月までに上水道への統合が進み、簡易水道事業は76事業から25事業に減少しています。

令和6年度における三重県の状況は、山間部等に依然水道未普及地域は存在していますが、社会インフラとしての普及という観点ではその目的はほぼ達せられています。

しかし、今後は日本の人口動態の急激な変化に伴う給水人口の減少とそれに伴う給水収益の減少、一方、今後増大する施設更新需要への対応や急務とされる南海トラフ地震等震災対策などにより水道経営の基礎的環境が大きく悪化することが予想されます。

このような中、令和元年10月には改正水道法が施行され、今後は水道の拡張整備を前提とした時代から、既存の水道の基盤を強化していくことが求められています。

将来にわたり安全・安心な水道供給が持続できるよう、水道の基盤強化に向けた取組を行っていく必要があることから、国による支援を活用するとともに、県と水道事業者である市町が将来ビジョンを共有し着実にその計画を実施することが求められます。

令和8年3月
三重県環境生活部環境共生局
大気・水環境課
生活排水・水道班

凡 例

1. 集録の範囲

本書は、国が実施した「令和6年度水道統計調査」を基礎資料として、一部をその他の資料で補完したものである。

2. 調査対象

令和7年3月31日までに認可を受けた水道事業、簡易水道事業、水道用水供給事業及び確認を受けた専用水道、飲料水供給施設。

3. 水道の区分

項目		定義	経営・管理主体	実施の手続
水道の区分				
水道事業	上水道事業	一般の需要に応じて水を供給する事業で給水人口5,001人以上のもの	原則として市町	所管大臣の認可が必要。ただし、給水人口5万人以下の事業は都道府県知事の認可。(給水人口が5万人を超え、かつ特定水源水道事業を除く事業については、都道府県知事に委任。)
	簡易水道事業	一般の需要に応じて水を供給する事業で給水人口5,000人以下のもの		
水道用水供給事業		水道事業に対して水道用水を供給する事業	原則として地方公共団体(都道府県、一部事務組合)	所管大臣の認可が必要(1日最大給水量が25,000m ³ 以下の事業は都道府県知事に委任)
専用水道		生活の用に供する水量が20m ³ /日を超える、又は101人以上の人に居住に必要な水を供給する自家用水道等	設置者	所管大臣又は都道府県知事の確認が必要(市の区域については市長)
簡易専用水道		受水槽以下の水道であり水道事業から供給される水のみを水源とし、その受水槽の有効容量が10m ³ を超える水道	設置者	

飲料水供給施設	50人以上100人以下を給水人口としての飲用に供する水を供給する施設
---------	------------------------------------

4. 調査対象期間

年間の実績値については、令和6年度(令和6年4月1日～令和7年3月31日)の実績とし、その他の項目については令和7年3月31日現在のものとした。

5. 調査方法

国土交通省「令和6年度水道統計調査」作成要領に基づき県から各市町及び水道用水供給事業者である三重県企業庁に調査表作成を依頼し、その報告に基づき県で精査集計した。

用語の定義

1 水道の普及状況

普及率 : 現在給水人口 ÷ 行政区域内人口 (%)

2 給水実績

(1)給水量 : 有効水量 + 無効水量 (m³)

(2)有効水量 : 有収水量 + 無収水量 (m³)

(3)有収水量 : 料金徴収の対象となる水量 (m³)

(4)無収水量 : 管洗浄用、公衆便所用、公衆飲料用及び消防用等の水量、メータ不感水量等
料金徴収の対象とならない水量 (m³)

(5)無効水量 : 配水管からの漏水による損失水量等 (m³)

(6)稼働率 : 実績1日最大給水量(分水量含む) ÷ 現有施設能力 (%)

(7)負荷率 : 実績1日平均給水量(分水量含む) ÷ 実績1日最大給水量 (%)

(8)有効率 : 年間有効水量(分水量含む) ÷ 年間給水量(分水量含む) (%)

(9)有収率 : 年間有収水量(分水量含む) ÷ 年間給水量(分水量含む) (%)

(10)利用量率 : 年間給水量(分水量含む) ÷ 年間取水量 (%)

(11)供給単価 : 給水収益 ÷ 年間有収水量 (円/m³)

(12)給水原価 : (総費用 - 受託工事費) ÷ 年間有収水量 (円/m³)

3 専用水道

(1)給水区域の上簡水の名称

当該専用水道が上水道もしくは簡易水道の給水区域内にある場合はその水道事業の名称
上水道、簡易水道いずれの給水区域にも入っていない場合は空欄

(2)原水の種別

「表流水」、「伏流水」、「浅井戸」、「深井戸」 : 自己水源の場合は該当する水源の種別を記入

「受水」 : 他の水道事業からの受水の場合のみ

「併用」 : 自己水源と受水を併用している場合

(3)水質検査機関記号

「登録検査機関」 : 国土交通大臣及び環境大臣の登録を受けた検査機関(令和6年度末時点)
が水質検査を実施

「水道事業者」 : 水道事業者が水質検査を実施

「その他」 : 登録検査機関、水道事業者、保健所及び衛生研究所以外のものが実施

I 水道の普及状況

1. 給水人口及び普及率の推移

年 度	三重県 総人口（人）	給水人口（人）				三重県 普及率（%）	全国平均 普及率（%）
		給水人口	上水道	簡易水道	専用水道		
S48	1,594,111	1,343,793	1,027,983	303,225	12,585	84.3	85.4
49	1,610,575	1,392,883	1,063,398	313,184	16,301	86.5	86.7
50	1,627,418	1,438,468	1,114,351	308,956	15,161	88.4	87.6
51	1,640,314	1,476,596	1,161,859	297,858	16,879	90.0	88.6
52	1,653,199	1,508,331	1,201,717	289,751	16,863	91.2	89.4
53	1,664,695	1,540,762	1,240,586	284,120	16,056	92.6	90.3
54	1,667,783	1,567,252	1,262,558	288,175	16,519	94.0	91.0
55	1,691,904	1,598,640	1,295,552	285,740	17,348	94.5	91.5
56	1,703,334	1,619,415	1,318,774	281,990	18,651	95.1	91.9
57	1,715,395	1,639,609	1,351,300	268,489	19,820	95.6	92.2
58	1,724,256	1,652,114	1,381,835	250,587	19,692	95.8	92.6
59	1,732,850	1,665,956	1,403,150	241,436	21,370	96.1	93.1
60	1,748,146	1,683,289	1,418,736	242,649	21,904	96.3	93.3
61	1,758,722	1,694,907	1,429,741	242,528	22,638	96.4	93.6
62	1,767,069	1,709,216	1,466,221	230,810	12,185	96.7	93.9
63	1,782,881	1,725,076	1,484,190	230,504	10,382	96.8	94.2
H1	1,794,193	1,738,654	1,522,862	205,885	9,907	96.9	94.4
2	1,804,845	1,751,099	1,551,714	190,987	8,398	97.0	94.7
3	1,814,296	1,764,271	1,574,418	181,374	8,479	97.2	94.9
4	1,821,533	1,777,273	1,589,808	177,314	10,151	97.6	95.1
5	1,829,721	1,790,292	1,622,619	159,600	8,073	97.8	95.3
6	1,839,003	1,803,182	1,642,228	152,793	8,161	98.1	95.5
7	1,843,869	1,810,528	1,653,716	148,421	8,391	98.2	95.8
8	1,849,043	1,819,424	1,665,867	144,853	8,704	98.4	96.0
9	1,852,854	1,824,459	1,672,380	143,508	8,571	98.5	96.1
10	1,855,860	1,829,719	1,692,363	128,674	8,682	98.6	96.3
11	1,857,376	1,832,970	1,700,050	124,101	8,819	98.7	96.4
12	1,859,306	1,836,947	1,703,608	124,729	8,610	98.8	96.6
13	1,858,120	1,836,797	1,713,564	114,619	8,614	98.9	96.7
14	1,858,114	1,837,980	1,716,280	112,343	9,357	98.9	96.8
15	1,857,773	1,840,312	1,722,975	108,309	9,028	99.1	96.9
16	1,858,026	1,841,286	1,723,142	105,733	12,411	99.1	97.1
17	1,857,456	1,841,373	1,724,637	105,683	11,053	99.1	97.2
18	1,857,210	1,842,484	1,725,254	102,877	14,353	99.2	97.3
19	1,856,282	1,844,639	1,728,773	102,600	13,266	99.4	97.4
20	1,899,863	1,887,792	1,776,681	98,169	12,942	99.4	97.5
21	1,892,229	1,881,225	1,781,284	92,135	7,806	99.4	97.5
22	1,890,232	1,881,284	1,810,407	69,043	1,834	99.5	97.5
23	1,882,743	1,874,166	1,804,897	67,633	1,636	99.5	97.6
24	1,871,533	1,863,422	1,795,778	66,206	1,438	99.6	97.7
25	1,862,083	1,853,158	1,786,760	64,726	1,672	99.5	97.7
26	1,852,409	1,844,526	1,779,929	63,385	1,212	99.6	97.8
27	1,844,338	1,837,239	1,775,449	60,495	1,295	99.6	97.9
28	1,835,867	1,828,855	1,768,514	59,036	1,305	99.6	97.9
29	1,827,620	1,820,952	1,810,289	9,386	1,277	99.6	98.0
30	1,817,947	1,811,255	1,800,914	9,138	1,203	99.6	98.0
R1	1,807,493	1,800,377	1,790,652	8,436	1,289	99.6	98.1
2	1,794,668	1,788,542	1,778,690	8,529	1,323	99.7	98.1
3	1,777,768	1,772,452	1,762,230	8,312	1,910	99.7	98.2
4	1,766,053	1,759,969	1,749,930	8,019	2,020	99.7	98.3
5	1,751,026	1,744,053	1,734,986	7,796	1,271	99.6	98.2
6	1,733,411	1,727,676	1,718,405	7,459	1,812	99.7	—

水道の種類：上水道・・・計画給水人口が、5,001人以上の水道。
 簡易水道・・・計画給水人口が、101人以上の水道。
 専用水道・・・寄宿舎や社宅等の特定の人を使用する水道で、生活用の水量が
 20m³/日以上または（常住）給水人口が101人以上のもの。

給水人口及び普及率の推移

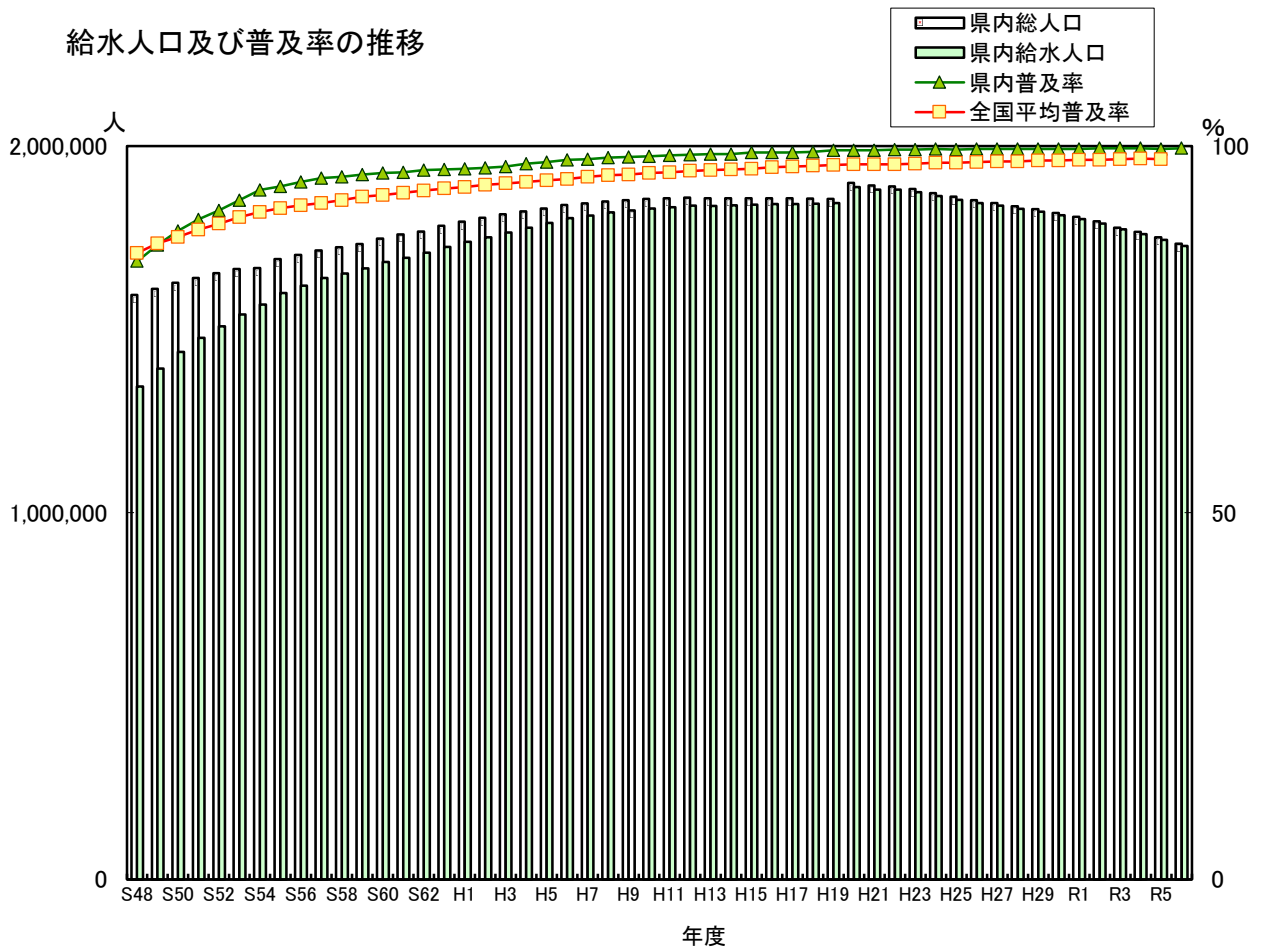

水道種別給水人口の推移

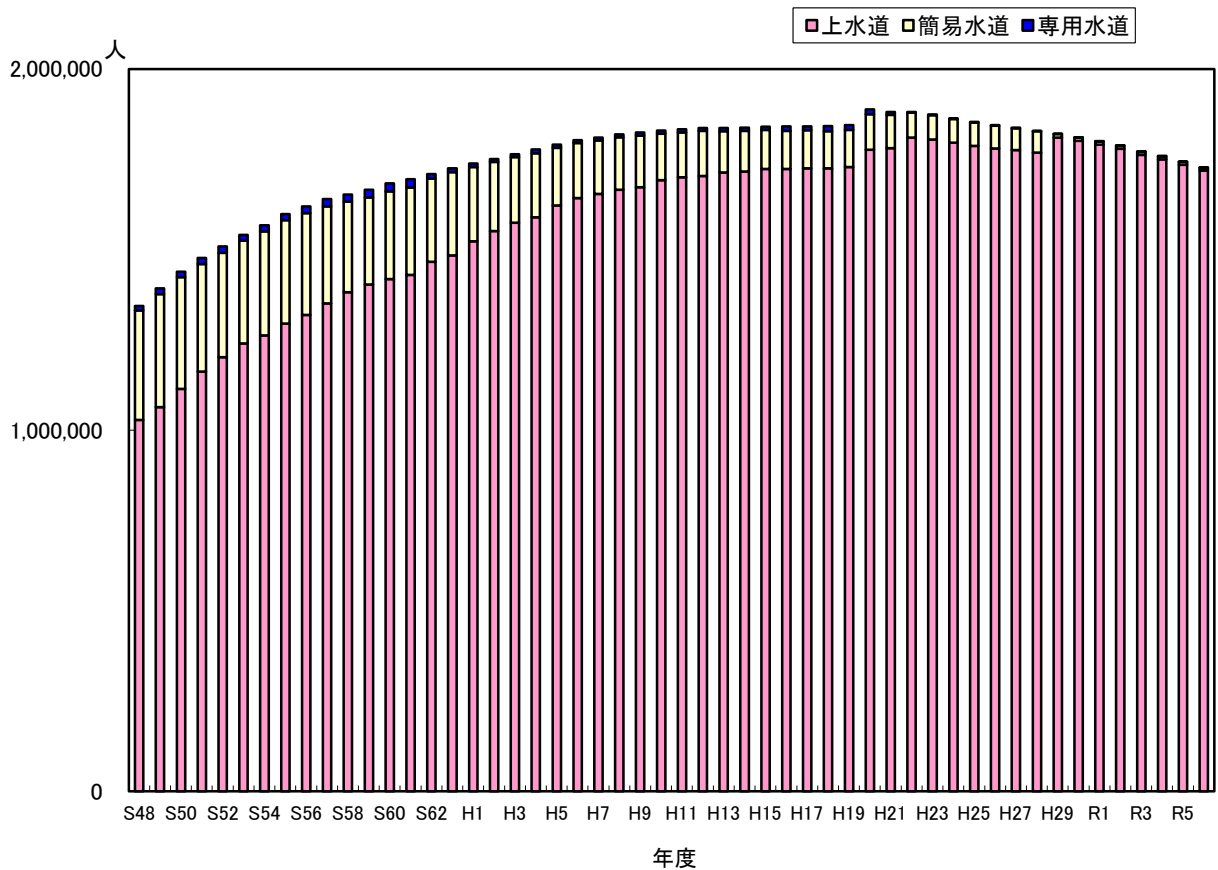

2. 水道種別給水人口

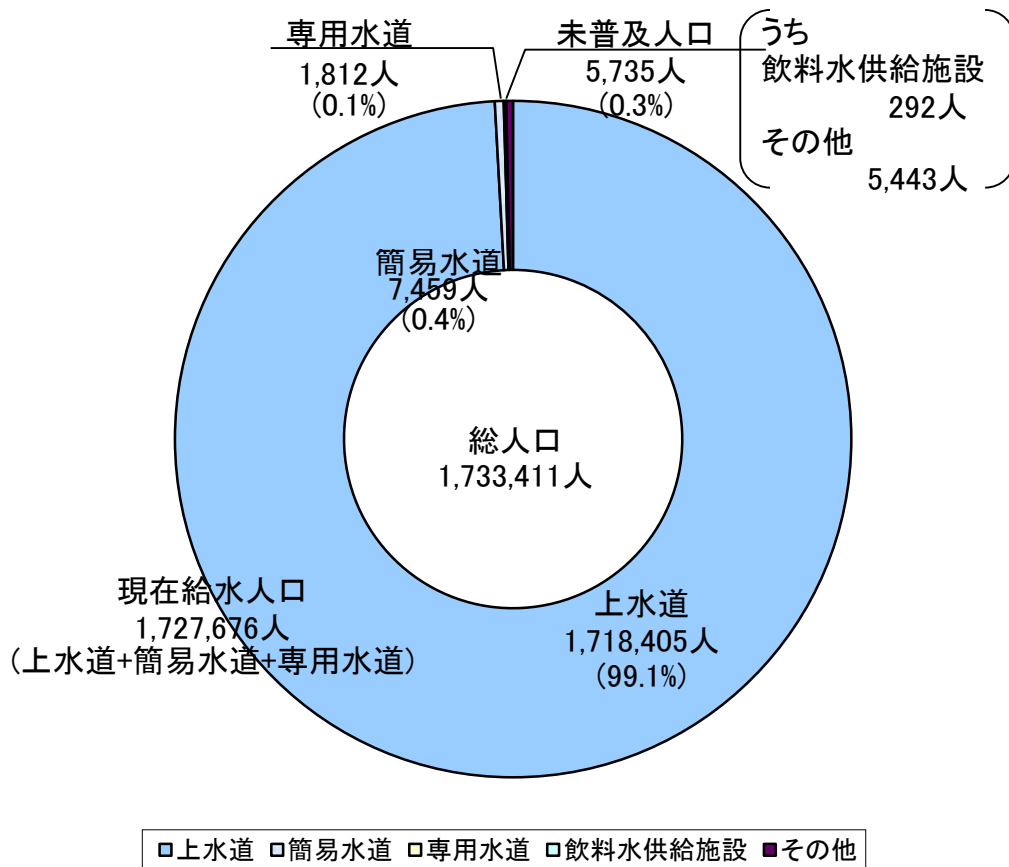

	事業数	給水人口(人)	構成比(%)
上水道	29	1,718,405	99.1
簡易水道	25	7,459	0.4
専用水道	156	1,812	0.1
<水道普及計>	210	1,727,676	99.7
飲料水供給施設	14	292	0.0
その他		5,443	0.3
<水道未普及計>	14	5,735	0.3
合計	224	1,733,411	100.0

※専用水道の給水人口は、自己水源のみの施設(70施設)の合計です。上水を受水している残りの86施設は上水道の構成人口に含まれます。

3. 市町別の普及率

(令和7年3月31日現在)

単位：%

市 町	普及率	市 町	普及率
桑名市	100.0	伊勢市	99.8
木曾岬町	100.0	玉城町	99.6
いなべ市	100.0	南伊勢町	99.9
東員町	99.9	度会町	99.9
四日市市	100.0	大紀町	100.0
菰野町	100.0	鳥羽市	99.9
朝日町	100.0	志摩市	98.6
川越町	100.0	伊賀市	99.6
鈴鹿市	99.9	名張市	99.7
亀山市	99.6	尾鷲市	99.9
津市	99.6	紀北町	99.9
松阪市	99.2	熊野市	97.6
多気町	98.1	御浜町	96.6
明和町	100.0	紀宝町	96.5
大台町	99.1		
		県平均	99.7

令和6年度市町別水道普及表

三重県	No.	24
-----	-----	----

都道府県 コード	市町名	行政区域 内総人口	上水道			簡易水道			専用水道						合計			普及率	飲料水供給施設				
			箇所数	計画給水 人口	現在給水 人口	箇所数	計画給水 人口	現在給水 人口	自己水源のみによるもの			左記以外のもの			箇所数	計画給水 人口	現在給水 人口		箇所数	計画給水 人口	現在給水 人口		
									箇所数	確認時 給水人口	現在 給水人口	箇所数	確認時 給水人口	現在 給水人口									
024		①	②	③	④	⑤	⑥	⑦	⑧	⑨	⑩	⑪	⑫	⑬	⑭+⑮+⑯	⑰+⑱+⑲	⑳+㉑+㉒	㉓/㉔×100					
市町村 コード		人	ヶ所	人	人	ヶ所	人	人	ヶ所	人	人	ヶ所	人	人	ヶ所	人	人	ヶ所	人	人	ヶ所	人	人
205	桑名市	137,481	1	141,750	137,461				2	680	0	7	30,485	0	10	142,430	137,461	100.0					
303	木曾岬町	5,860	1	6,700	5,860				0	0	0	0	0	0	1	6,700	5,860	100.0					
214	いなべ市	44,342	1	46,500	44,323				8	3,428	0	2	1,988	0	11	49,928	44,323	100.0					
324	東員町	25,736	1	30,000	25,259				3	705	440	1	540	240	5	30,705	25,699	99.9					
202	四日市市	305,599	1	312,000	305,562				6	16,471	0	27	330,858	1,141	34	328,471	305,562	100.0					
341	菰野町	40,657	1	41,700	40,117				4	1,869	547	1	614	0	6	43,569	40,664	100.0					
343	朝日町	11,059	1	12,600	11,059				0	0	0	0	0	0	1	12,600	11,059	100.0					
344	川越町	15,762	1	16,300	15,762				0	0	0	0	0	0	1	16,300	15,762	100.0					
207	鈴鹿市	193,762	1	207,400	193,616				7	14,352	7	15	210,818	25	23	221,752	193,623	99.9					
210	亀山市	49,177	1	49,500	48,985				5	1,198	0	0	0	0	6	50,698	48,985	99.6					
201	津市	266,900	1	278,396	265,301				9	6,302	477	18	24,359	7,049	28	284,698	265,778	99.6					
204	松阪市	155,333	1	164,717	153,058	1	1,700	1,049	5	5,603	0	2	4,384	0	9	172,020	154,107	99.2					
441	多気町	13,563	2 (1)	14,400	13,301				0	0	0	1	14,250	0	3 (1)	14,400	13,301	98.1					
442	明和町	22,589	1	23,410	22,589				0	0	0	3	11,124	0	4	23,410	22,589	100.0					
443	大台町	8,129	1	9,580	8,056				0	0	0	0	0	0	1	9,580	8,056	99.1					
203	伊勢市	118,179	1	129,200	117,648				11	15,439	240	2	1,760	150	14	144,639	117,888	99.8					
461	玉城町	14,959	1	15,500	14,895				1	300	0	1	2,100	0	3	15,800	14,895	99.6					
472	南伊勢町	10,376	1	13,200	10,367				0	0	0	1	8,920	40	2	13,200	10,367	99.9	1	33	33		
470	度会町	7,510	1	8,018	7,504				0	0	0	0	0	0	1	8,018	7,504	99.9					
471	大紀町	7,176	1	8,834	7,176				0	0	0	0	0	0	1	8,834	7,176	100.0					
211	鳥羽市	16,250	1	20,000	16,237				0	0	0	1	780	0	2	20,000	16,237	99.9					
215	志摩市	43,743	1	49,700	43,127				0	0	0	2	436	131	3	49,700	43,127	98.6					
216	伊賀市	84,060	1	95,900	83,639				7	16,959	57	2	2,100	0	10	112,859	83,696	99.6					
208	名張市	73,760	1	80,500	73,505				1	408	0	0	0	0	2	80,908	73,505	99.7	2	99	53		
209	尾鷲市	15,295	1	16,500	12,843	8	10,400	2,441	0	0	0	0	0	0	9	26,900	15,284	99.9					
543	紀北町	13,675	1	16,800	13,663				0	0	0	0	0	0	1	16,800	13,663	99.9					

令和 6 年度 市 町 別 水 道 普 及 表

三重県	No.	24
-----	-----	----

都道府県 コード	市町名	行政区域 内総人口	上 水 道			簡 易 水 道			専 用 水 道						合 計			普及率	飲 料 水 供 給 施 設		
			箇所数	計画給水 人口	現在給水 人口	箇所数	計画給水 人口	現在給水 人口	自己水源のみによるもの			左記以外のもの			箇所数	計画給水 人口	現在給水 人口		箇所数	計画給水 人口	現在給水 人口
									箇所数	確認時 給水人口	現 在 給水人口	箇所数	確認時 給水人口	現 在 給水人口							
024		① 人	② ヶ所	③ 人	④ 人	⑤ ヶ所	⑥ 人	⑦ 人	⑧ ヶ所	⑨ 人	⑩ 人	⑪ ヶ所	⑫ 人	⑬ 人	②+⑤+⑧ +⑪ ヶ所	③+⑥+⑨ 人	④+⑦+⑩ =⑭ 人	⑭/①×100 %	箇所数	計画給水 人口	現在給水 人口
212	熊野市	14,727	1	10,780	10,399	16	12,801	3,969	0	0	0	0	0	0	17	23,581	14,368	97.6	11	560	206
561	御浜町	7,724	1	10,540	7,463				0	0	0	0	0	0	1	10,540	7,463	96.6			
562	紀宝町	10,028	1	10,700	9,630				1	99	44	0	0	0	2	10,799	9,674	96.5			
	市	1,518,608	14	1,602,843	1,505,704	25	24,901	7,459	61	80,840	781	78	607,968	8,496	178	1,708,584	1,513,944	99.7	13	659	259
	計	214,803	16 (1)	238,282	212,701	0	0	0	9	2,973	1,031	8	37,548	280	33 (1)	241,255	213,732	99.5	1	33	33
	村																				
	総 計	1,733,411	30 (1)	1,841,125	1,718,405	25	24,901	7,459	70	83,813	1,812	86	645,516	8,776	211 (1)	1,949,839	1,727,676	99.7	14	692	292

Ⅱ 水道施設及び使用水量の概況

1. 令和6年度における概況

(1) 上水道事業

令和6年度末の事業数は29である。

全事業の現在給水人口は1,718,405人で前年度(1,734,986人)より16,581人(1.0%)減少している。

年間給水量は243,564千 m^3 で、前年度(243,249千 m^3)より315千 m^3 (0.1%)増加しており、実績1日最大給水量は744,876 m^3 で、前年度(742,104 m^3)より2,772 m^3 (0.4%)増加している。

給水収益は36,534,688千円で、前年度(36,257,518千円)より277,170千円(0.8%)増加し、給水人口1人あたりの水道料金負担額は、年間21,260円となっている。

年間取水量は250,660千 m^3 で、前年度(250,640千 m^3)より20千 m^3 (0.0%)減少し、取水量に対するロス率2.8%である。

年間有収水量は204,693千 m^3 で、有収率は84.0%である。年間有収水量を用途別に見ると、最も多いのは生活用の163,649千 m^3 で、次いで営業用の30,677千 m^3 となっている。

供給単価は178円/ m^3 である。

(2) 簡易水道事業

令和6年度末の事業数は25である。

全事業の現在給水人口は7,459人で、前年度(7,796人)より337人(4.3%)減少し、年間給水量は1,700千 m^3 で前年度(1,632千 m^3)より68 m^3 (4.2%)増加している。

1日平均4,658 m^3 を給水しており、前年度(4,459 m^3)より199 m^3 (4.5%)の増加となった。

年間有収水量は917 m^3 で前年度(942千 m^3)より25千 m^3 (2.7%)減少し、有収率は53.9%であった。

(3) 専用水道

専用水道施設は156であり、現在給水人口は10,588人である。

156施設のうち、水源が「自己水源のみ」のものが70施設で現在給水人口は1,812人、それ以外の「他の水道事業から給水を受けている(自己水源との併用も含む)」ものは86施設で現在給水人口は8,776人である。

2. 水道事業数の推移(上水道、簡易水道)

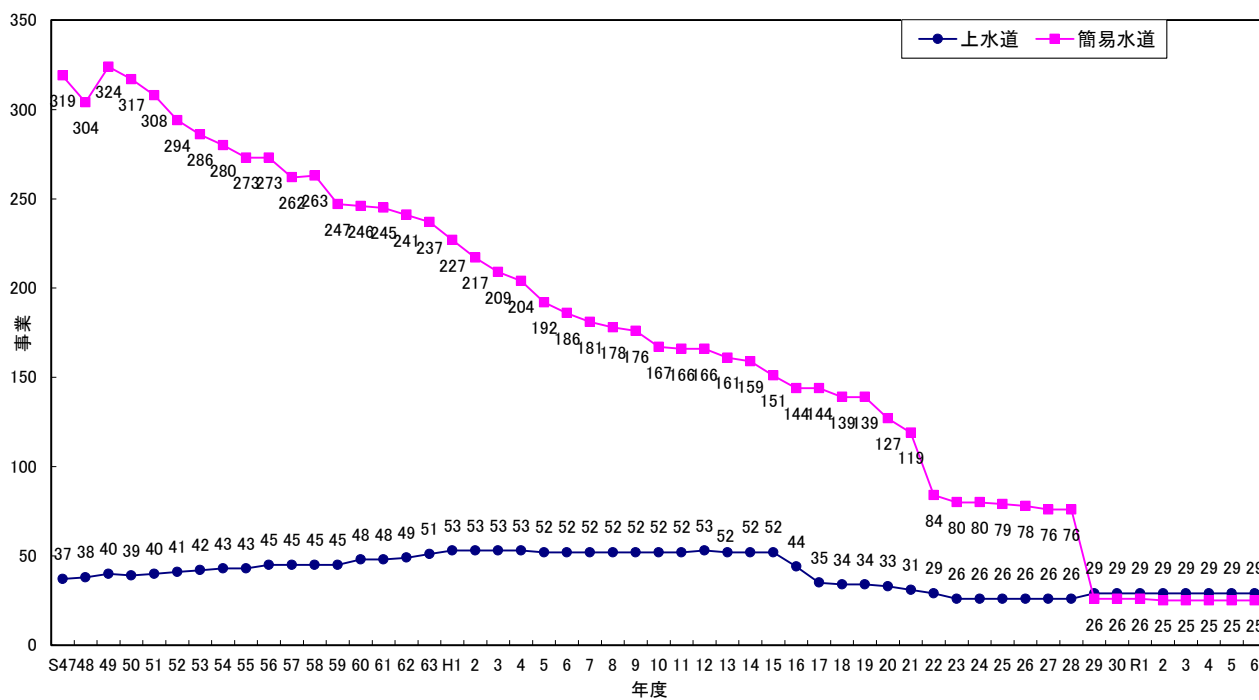

3. 水源別取水量(上水道、簡易水道)の状況

上水道+簡易水道

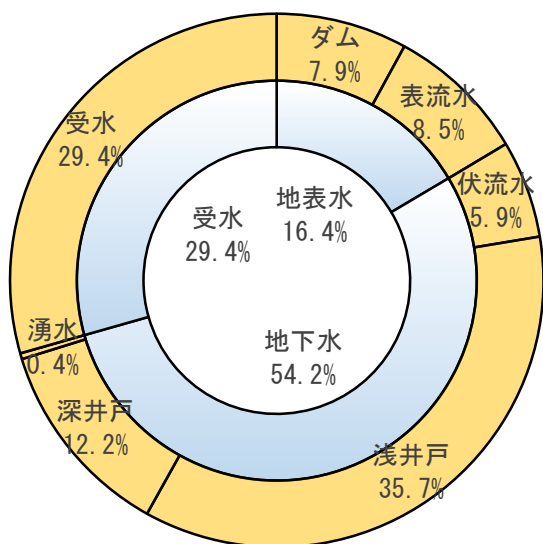

(単位: 千m³/年)

	上水+簡水	上水道	簡易水道
地表水	41,512	40,784	728
湖水	0	0	0
ダム	20,039	20,039	0
表流水	21,473	20,745	728
地下水	136,669	135,680	989
伏流水	14,909	14,745	164
浅井戸	90,168	89,343	825
深井戸	30,690	30,690	0
湧水	902	902	0
受水	74,196	74,196	0
浄水	74,196	74,196	0
その他	0	0	0
総取水量	252,377	250,660	1,717

上水道

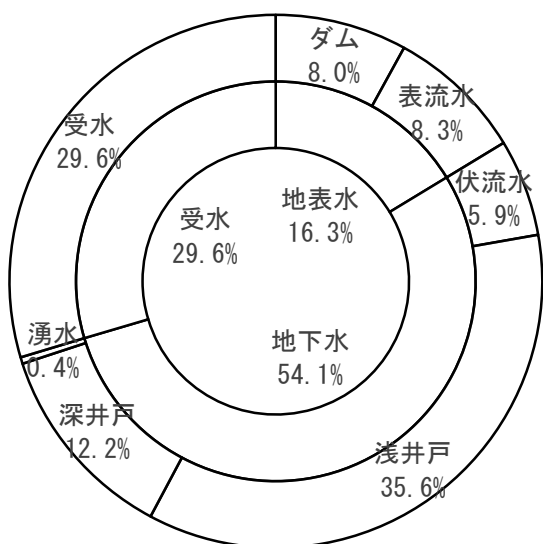

簡易水道

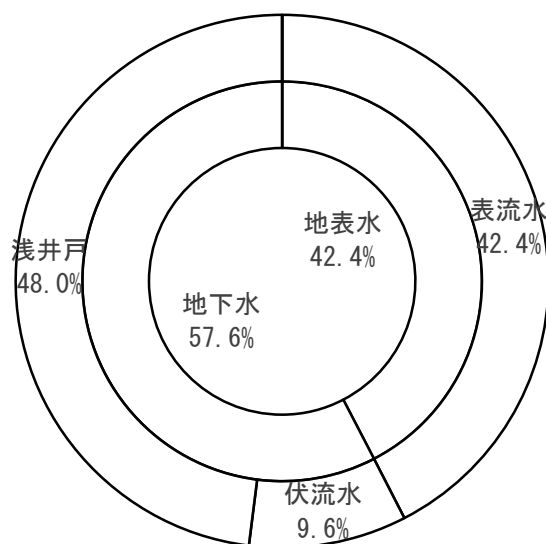

※グラフは四捨五入の関係上、合計値が一致しない場合があります。

4. 浄水方法別年間浄水量(上水道、簡易水道)

上水道

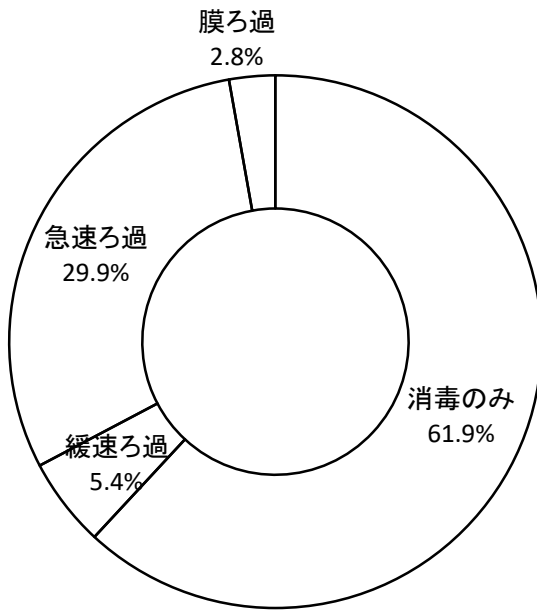

上水道

	水量(千m ³)	割合(%)
消毒のみ	106,473	61.9
緩速ろ過	9,257	5.4
急速ろ過	51,352	29.9
膜ろ過	4,855	2.8
年間浄水量	171,937	100

※端数処理の関係上、合計値が合わない場合があります。

簡易水道

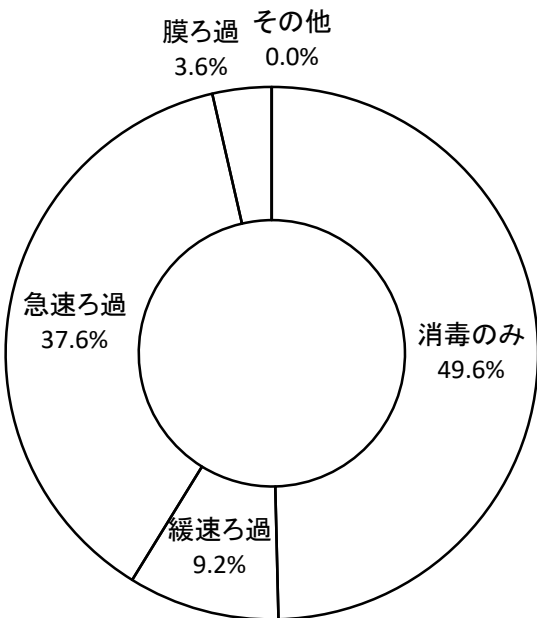

簡易水道

	水量(千m ³)	割合(%)
消毒のみ	847	49.6
緩速ろ過	158	9.2
急速ろ過	641	37.6
膜ろ過	62	3.6
その他	0	0.0
年間浄水量	1,708	100.0

※端数処理の関係上、合計値が合わない場合があります。

5. 年間給水量、年間有収水量、有収率推移表

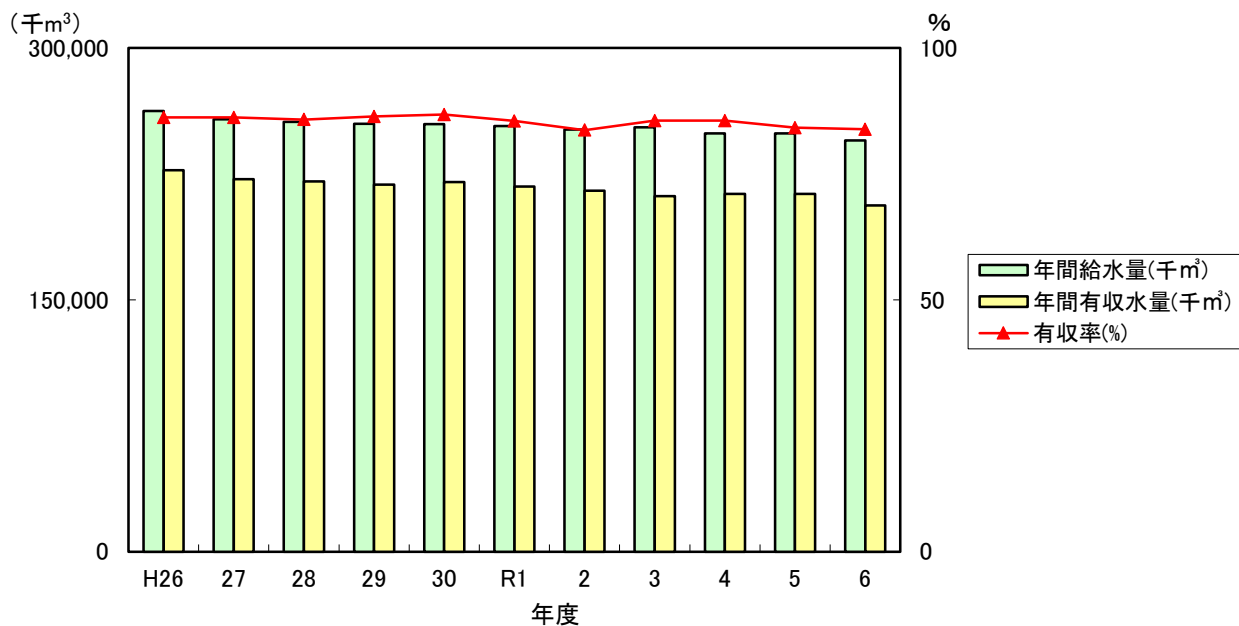

年間給水量、年間有収水量、有収率

年度	年間給水量(千m³)	年間有収水量(千m³)	有収率(%)
H26	257,408	221,800	86.2
27	255,921	220,525	86.2
28	254,826	218,599	85.8
29	254,629	220,065	86.4
30	253,488	217,547	86.8
R1	251,468	214,888	85.5
2	252,747	211,649	83.7
3	249,058	213,118	85.6
4	249,058	213,118	85.6
5	244,881	206,265	84.2
6	245,264	205,610	83.8

※上水・簡水の合計で計算

6. 実績1人1日給水量推移表

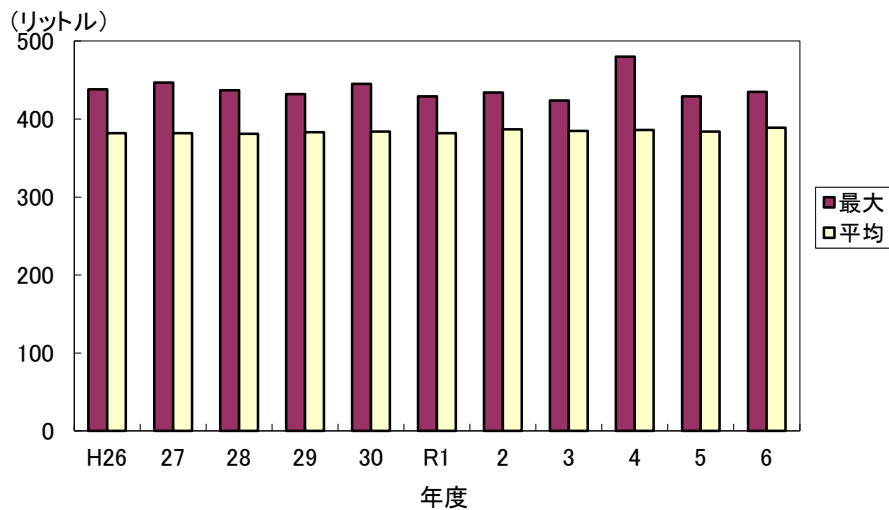

実績1人1日給水量 (リットル)

年度	最大	平均
H26	438	382
27	447	382
28	437	381
29	432	383
30	445	384
R1	429	382
2	434	387
3	424	385
4	480	386
5	429	384
6	435	389

※上水・簡水の合計で計算

7. 上水道における有効水量・有収水量の現状

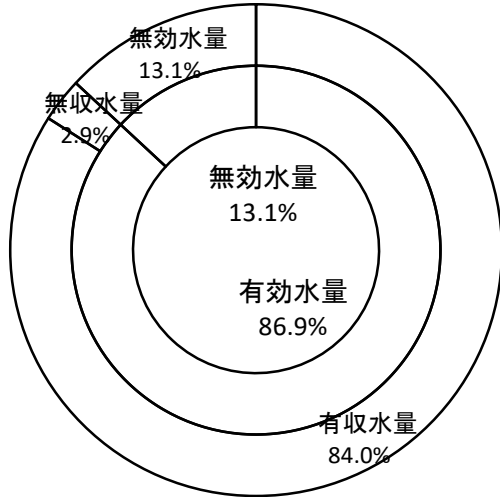

上水道における有効水量・有収水量

	水量(千 m^3)	割合(%)
有効水量	211,607	86.9
有収水量	204,693	84.0
無収水量	6,914	2.9
無効水量	31,957	13.1
給水量	243,564	100.0

※四捨五入の関係上、有収水量の合計値が一致しない場合があります。

8. 上水道における有収水量の用途別内訳

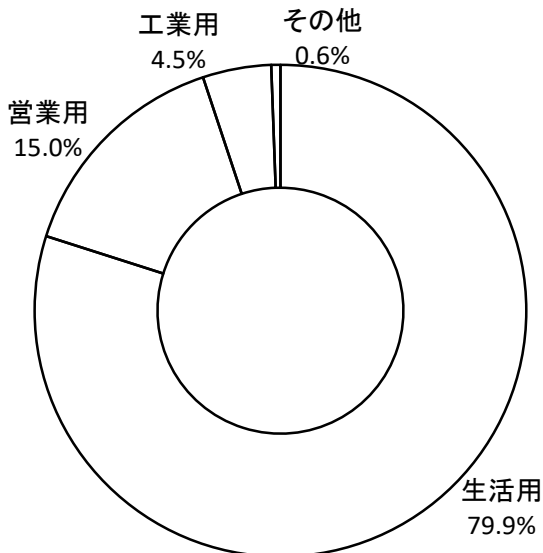

上水道における有収水量の用途別内訳

	水量(千 m^3)	割合(%)
生活用	163,649	79.9
営業用	30,677	15.0
工業用	9,239	4.5
その他	1,128	0.6
計	204,693	100.0

※四捨五入の関係上、有収水量の合計値が一致しない場合があります。また、内訳が不明な市町は全量生活用として算定しています。

9. 上水道料金及び料金体系

令和7年3月31日現在

台帳No.	水道事業者名	料金体系	基本		超過料金(円/m ³)	メータ使用料	使用料金(円/月) ^{※2}		検針期間	現行料金施行日
			水量m ³	料金(円/月)			10m ³	20m ³		
1	桑名市	併用 ^{※1}		1,188	144		1,309	2,750	隔月	令和5年1月1日
46	木曾岬町	単一制	10	1,210	154		1,210	2,750	隔月	令和元年10月1日
10	いなべ市	用途別		660	33		990	2,640	隔月	令和5年10月1日
35	東員町	口径別	8	675	77		829	1,599	隔月	令和2年4月1日
4	四日市市	口径別	5	946	22		1,056	2,409	隔月	令和元年10月1日
16	菰野町	口径別	5	1,782	55		2,057	2,607	隔月	令和2年3月1日
21	朝日町	口径別		946	39		1,342	2,948	隔月	平成29年3月16日
20	川越町	用途別		762	13		894	2,104	隔月	令和元年10月1日
12	鈴鹿市	口径別		935	11		1,347	2,667	隔月	令和元年10月1日
15	亀山市	口径別	5	726	100		1,226	2,356	毎月	令和元年10月1日
3	津市	口径別		671	83		1,507	3,047	隔月	令和4年4月1日
8	松阪市	口径別		440	82		1,265	3,014	隔月	平成27年7月1日
43	多気町	口径別	10	1,980	132		1,980	3,300	毎月	令和元年10月1日
48	明和町	口径別	10	1,210	121		1,210	2,420	毎月	令和4年4月1日
56	大台町	単一制	10	1,320	198		1,320	3,300	毎月	令和元年10月1日
9	伊勢市	口径別	5	917	69		1,263	2,671	隔月	令和元年10月1日
37	玉城町	口径別		509	102		1,532	2,555	毎月	平成31年4月1日
36	南伊勢町	用途別	10	1,320	143	88	1,400	2,830	毎月	令和元年10月1日
57	度会町	口径別		1,150	88		2,030	3,240	毎月	平成31年4月1日
58	大紀町	単一制	10	1,350	110	50	1,400	2,500	毎月	平成21年4月1日
2	鳥羽市	口径別	10	1,155	187		1,155	3,025	毎月	令和元年10月4日
24	志摩市	用途別	8	1,408	242	77	1,969	4,389	毎月	平成22年4月1日
5	伊賀市	口径別		660	88		1,540	3,520	隔月	令和元年10月1日
18	名張市	用途別	10	1,155	127		1,155	2,420	隔月	令和元年10月1日
14	尾鷲市	口径別	10	1,628	242		1,628	4,048	毎月	令和6年4月1日
7	紀北町	口径別		660	66		1,408	2,508	隔月	令和元年10月1日
6	熊野市	用途別	10	990	110	110	1,100	2,310	毎月	令和元年10月1日
55	御浜町	用途別	10	1,391	177	63	1,450	3,220	毎月	令和2年5月1日
32	紀宝町	併用 ^{※1}	10	1,240	176	50	1,410	3,170	毎月	令和元年10月1日
	平均						1,379	2,839		

※1 併用:口径+用途別

※2 使用料金は、消費税の端数計算により、基本料金+超過料金+メータ使用料と必ずしも一致しない。

※3 金額は消費税(10%)を含む。

※4 地域別で料金体系が異なる場合は代表を1つ掲載する。

10. 三重県内における石綿セメント管の残存状況

(m)

年次 (平成/年度)	上水道管路延長		簡易水道管路延長		合 計		石綿管比率 (%)
	石綿管	総管路	石綿管	総管路	石綿管	総管路	
H3	1,253,794	9,626,795	174,883	1,874,815	1,428,677	11,501,610	12.42
4	1,172,118	9,883,707	141,120	1,933,570	1,313,238	11,817,277	11.11
5	1,145,050	10,355,771	132,829	1,746,839	1,277,879	12,102,610	10.56
6	1,012,185	10,465,158	129,787	1,783,808	1,141,972	12,248,966	9.32
7	909,118	10,869,069	115,890	1,754,804	1,025,008	12,623,873	8.12
8	826,206	11,057,093	104,988	1,810,866	931,194	12,867,959	7.24
9	735,610	11,252,548	89,327	1,844,607	824,937	13,097,155	6.30
10	626,537	11,552,505	75,988	1,773,345	702,525	13,325,850	5.27
11	483,245	11,720,323	56,488	1,772,512	539,733	13,492,835	4.00
12	403,709	11,958,539	26,986	1,808,257	430,695	13,766,796	3.13
13	313,996	12,114,107	22,159	1,716,346	336,155	13,830,453	2.43
14	254,156	12,237,449	15,268	1,788,000	269,424	14,025,449	1.92
15	216,620	12,398,614	13,093	1,773,564	229,713	14,172,178	1.62
16	162,640	12,514,388	10,934	1,805,384	173,574	14,319,772	1.21
17	145,117	12,643,274	7,082	1,842,802	152,199	14,486,076	1.05
18	94,390	12,708,529	3,228	1,829,733	97,618	14,538,262	0.67
19	80,249	12,777,370	2,862	1,833,325	83,111	14,610,695	0.57
20	66,167	12,947,855	2,780	1,809,317	68,947	14,757,172	0.47
21	52,972	13,169,685	2,780	1,714,792	55,752	14,884,477	0.37
22	45,998	14,010,766	2,328	1,352,787	48,326	15,363,553	0.31
23	32,941	13,616,035	2,241	1,418,556	35,182	15,034,591	0.23
24	27,215	13,836,242	2,241	1,524,680	29,456	15,360,922	0.19
25	23,353	14,415,389	1,446	1,491,827	24,799	15,907,216	0.16
26	21,191	14,599,227	837	1,480,103	22,028	16,079,330	0.14
27	20,255	14,626,302	937	1,443,305	21,192	16,069,607	0.13
28	18,204	14,706,628	538	1,464,403	18,742	16,171,031	0.12
29	16,684	16,638,375	174	223,108	16,858	16,861,483	0.10
30	16,484	16,676,334	226	238,910	16,710	16,915,244	0.10
R1	15,030	16,699,696	226	236,808	15,256	16,936,504	0.09
2	13,923	16,929,870	226	230,867	14,149	17,160,737	0.08
3	15,150	17,027,100	226	204,450	15,376	17,231,550	0.09
4	14,594	17,062,689	226	231,633	14,820	17,294,322	0.09
5	14,269	17,103,737	226	231,051	14,495	17,334,788	0.08
6	13,194	17,092,800	214	230,144	13,408	17,322,944	0.08

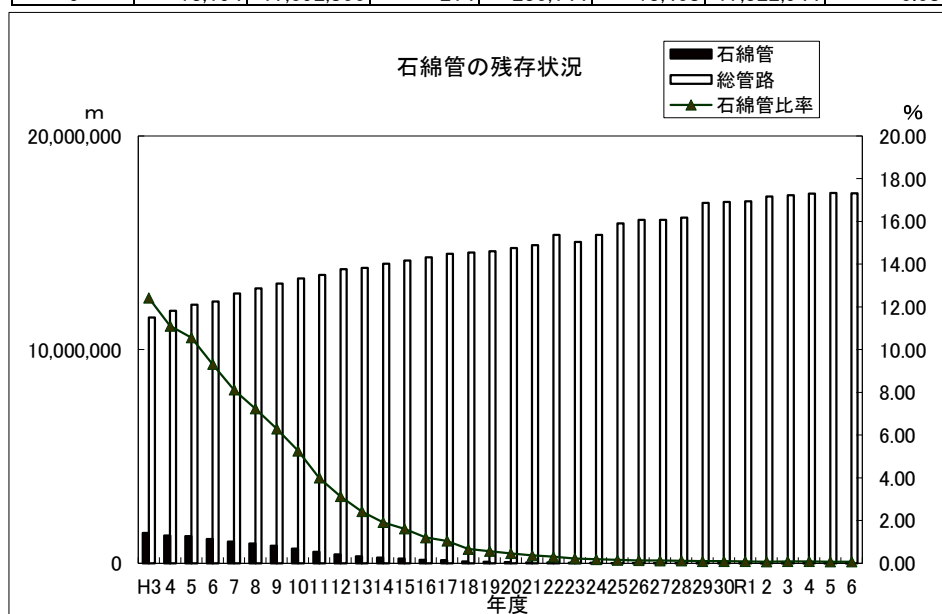

11. 水道用水供給事業

水道用水供給事業の現状（その1）

圏 域 名		北 部 広 域 圏	南 部 広 域 圏	
台 帳 番 号		2 4 - 5 0 3	2 4 - 5 0 4	
事 業 主 体		三 重 県	三 重 県	
事 業 名		北中勢水道用水供給事業	南勢志摩水道用水供給事業	
給 水 開 始 年 月		昭 和 4 6 年 6 月	昭 和 4 3 年 1 2 月	
最 終 認 可	名 称	第 2 次 拡 張	第 4 次 拡 張	
	認 可 年 月 日	平 成 2 8 年 3 月 2 3 日	平 成 2 8 年 3 月 9 日	
	事 業 期 間	平 成 2 9 年 4 月 ~ 平 成 3 9 年 3 月	平 成 2 7 年 4 月 ~ 平 成 2 8 年 3 月	
	目 標 年 次	平 成 3 0 年	平 成 3 2 年	
計 画	給 水 人 口	1, 0 8 3, 3 0 1	4 0 4, 3 6 9	
	一 日 最 大 給 水 量 (m ³)	2 8 9, 5 1 6	1 3 9, 8 5 0	
	一 日 最 大 取 水 量 (m ³)	3 1 4, 7 0 0	1 5 0, 3 8 0	
水 源 (河川名等)		木曾川総合用水、君ヶ野ダム 三重用水、長良川河口堰	蓮ダム	
原 水 の 種 別		表 流 水	表 流 水	
浄 水 方 法		急 速 ろ 過	急 速 ろ 過	
現 況 又 は 実 績	年 間 取 水 量 (千 m ³)	5 4, 1 8 5	2 1, 3 6 2	
	年 間 給 水 (用 水) 量 (千 m ³)	5 3, 4 0 5	2 1, 2 4 1	
	給 水 量 内 訳	有 効 水 量 (千 m ³)	5 3, 4 0 5	2 1, 2 4 1
		無 効 水 量 (千 m ³)	0	0
	有 効 水 量 内 訳	有 収 水 量 (千 m ³)	5 3, 2 4 5	2 1, 2 3 0
		無 収 水 量 (千 m ³)	1 6 0	1 1
	施 設 能 力 (m ³ /日)	2 8 9, 5 1 6	1 3 9, 8 5 0	
	一 日 最 大 給 水 量 (m ³)	1 6 9, 7 4 8 (6月19日)	6 9, 2 1 0 (8月6日)	
	一 日 平 均 給 水 量 (m ³)	1 4 6, 3 1 5	5 8, 1 9 5	
	稼 働 率 (%)	6 1. 3	4 9. 4	
	負 荷 率 (%)	8 2. 4	8 4. 2	
	有 効 率 (%)	1 0 0. 0	1 0 0. 0	
	有 収 率 (%)	9 9. 7	9 9. 9	
	利 用 量 率 (%)	9 8. 6	9 9. 4	
供 給 単 価 (円/m ³)	1 1 1	1 0 1		
給 水 収 益 (千 円)	5, 9 0 7, 8 6 5	2, 1 4 1, 5 5 3		
給 水 原 価 (円/m ³)	1 2 0	1 3 2		
総 費 用 (千 円)	6, 4 1 4, 5 9 7	2, 8 6 8, 7 4 5		

水道用水供給事業の現状（その2）

(m³/日)

台帳番号	24-503		24-504	
事業名	北中勢水道用水供給事業		南勢志摩水道用水供給事業	
給水対象市町 及び 給水量	木曾岬町	4,800	松阪市	61,000
	桑名市	25,400	伊勢市	37,300
	朝日町	2,200	鳥羽市	20,000
	川越町	7,200	多気町	6,050
	鈴鹿市	18,800	明和町	2,800
	四日市市	80,200	玉城町	500
	菰野町	3,300	度会町	500
	亀山市	7,400	志摩市	10,000
	津市	127,416	大台町	1,700
	松阪市	12,800		
計		289,516		139,850

Ⅲ 事業別等個表

上水道事業（基本計画）

圏域名	地域名	市町村名	台帳番号	上水道事業名	創設事業 給水開始年月	最終認可			計画給水 人口 (人)	計画一日 最大給水量 (m ³)	計画一日 最大取水量 (m ³)	
						事業名	認可年月	事業期間				
北 部 広 域	桑名市	1	桑名市	M37.6	5拡	H24.3(届)	H24.3~H31.3	H30	141,750	78,255	94,798	
		木曾岬町	46	木曾岬町	S35.3	2拡	H12.1	H25.3~R5.3	R5	6,700	3,640	3,640
		いなべ市	10	いなべ市	H23.4	2拡	H23.3	H23.4~H29.3	H28	46,500	28,040	28,340
		東員町	35	東員町	S45.4	2拡	H1.3	H1.4~H6.3	H9	30,000	18,600	18,600
				(桑名計)	4事業					224,950	128,535	145,378
		四日市市	4	四日市市	S3.7	施設整備	R4.1	R4.4~R9.3	R12	312,000	124,000	119,346
		菰野町	16	菰野町	S38.2	簡易水道との統合	H29.3	H29.3	H29	41,700	21,200	21,370
		朝日町	21	朝日町	S42.5	3拡3変	R3.12	H12.4~H16.3	R22	12,600	4,900	4,900
		川越町	20	川越町	S43.4	4拡1変	H23.3(届)	H12.4~H19.3	R2	16,300	7,130	7,200
				(四日市計)	4事業					382,600	157,230	152,816
		鈴鹿市	12	鈴鹿市	S28.4	5拡1変	H21.3	H21.3~H31.3	H30	207,400	95,400	106,308
		亀山市	15	亀山市	S40.10	5拡1変	R2.10	R3.6~R3.11	R12	49,500	31,500	31,500
				(鈴鹿計)	2事業					256,900	126,900	137,808
				小計	10事業					864,450	412,665	436,002
	津	津市	3	津市	H18.1	簡易水道との統合	H29.3(届)	H29.4~R7.3	R7	278,396	140,869	220,621
				小計	1事業					278,396	140,869	220,621
			計	11事業					1,142,846	553,534	656,623	
西 部 広 域	伊賀市	5	伊賀市	S11.7	創設	H22.4	H22.4~H31.3	H30	95,900	57,500	73,613	
	名張市	18	名張市	S40.2	4拡	H26.7(届)	H26.8~H27.3	R2	80,500	34,300	37,900	
			小計	2事業					176,400	91,800	111,513	
			圏計	2事業					176,400	91,800	111,513	
南 部 広 域	松阪市	8	松阪市	H17.1	合併創設	H29.3(届)	H17.1~H23.3	R12	164,717	71,528	140,614	
	多気町	43	多気町	S59.4	拡張	R2.2(届)	R2.3~R2.9	R15	14,400	7,420	9,680	
	明和町	48	明和町	S62.5	1拡	H23.1(届)	H13.4~H23.3	R2	23,410	9,784	9,784	
	大台町	56	大台町	H29.4	創設	H29.3	H29.4~R13.3	H30	9,580	5,650	7,761	
			小計	4事業					212,107	94,382	167,839	
	伊勢市	9	伊勢市	S28.5	創設	H27.4	H27.4~R8.3	R7	129,200	64,100	79,342	
	玉城町	37	玉城町	S52.1	1拡1変	R3.8	H16.4~H17.3	R19	15,500	8,500	9,550	
	南伊勢町	36	南伊勢町	S50.3	1拡1変	H28.3	S62.10~S63.3	R7	13,200	8,300	8,300	
	度会町	57	度会町	H29.4	創設変更	R2.3	R2.4~R11.3	R11	8,018	3,685	4,174	
	大紀町	58	大紀町	S35.4	創設	H29.3	H28.3~R7.3	R7	8,834	6,310	7,762	
志 摩	鳥羽市	2	鳥羽市	T14.10	簡易水道との統合	H20.7	H20.7~H29.3	H30	20,000	32,000	49,000	
	志摩市	24	志摩市	S43.11	4拡1変	H31.3	H23.4~R3.3	R9	49,700	22,537	43,400	
			小計	7事業					244,452	145,432	201,528	
紀 北	尾鷲市	14	尾鷲市	S37.4	1拡3変	H27.11(届)		R7	16,500	14,500	14,800	
	紀北町	7	紀北町	S24.10	4拡1変	H27.3	H27.4~R11.3	R10	16,800	14,800	14,800	
			小計	2事業					33,300	29,300	29,600	
紀 南	熊野市	6	熊野市	S11.11	水源変更	R4.2	R4.6~R5.3	R12	10,780	9,470	9,720	
	御浜町	55	御浜町	H14.4	簡易水道との統合	H13.3	H29.6~R8.3	R7	10,540	6,056	6,662	
	紀宝町	32	紀宝町	S55.6	2拡2変	R1.5(届)	H31.4~R4.3	R4	10,700	5,700	6,400	
			小計	3事業					32,020	21,226	22,782	
			計	16事業					521,879	290,340	421,749	
			合計	29事業					1,841,125	935,674	1,189,885	

※北部広域圏の松阪市旧嬉野町及び旧三雲町は、南部広域圏に含めている。
 ※事業名に記載の略語は、次のとおりである。拡…拡張事業、変…拡張事業の変更認可
 また、変更等が数次にわたる場合には、略語の前に番号を付している。

上水道事業（基本計画）

圏域名	地域名	市町村名	台帳番号	上水道事業名	計画一日最大取水量内訳 (m ³ /日)							分水・行政区域外給水 ※				
					ダム	表流水	伏流水	浅井戸	深井戸	湧水	浄水受水		区分	給水対象名	計画給水人口 (人)	計画一日最大給水量 (m ³)
											他事業より受水量	県水受水量				
北 部 広 域	桑名市	1	桑名市		598	10,000	45,200	13,600				25,400				
	木曾岬町	46	木曾岬町									3,640				
	いなべ市	10	いなべ市				24,160			4,180						
	東員町	35	東員町				18,600									
	(桑名計)		4事業		598	10,000	87,960	13,600		4,180		29,040				
	四日市市	4	四日市市				78,762					40,584				
	菰野町	16	菰野町		1,870		2,000	14,200				3,300				
	朝日町	21	朝日町				2,000	700				2,200				
	川越町	20	川越町									7,200				
	(四日市計)		4事業		1,870		82,762	14,900				53,284				
	鈴鹿市	12	鈴鹿市		248			87,260				18,800				
	亀山市	15	亀山市		130	400	23,570					7,400				
	(鈴鹿計)		2事業		378	400	23,570	87,260				26,200				
	小計		10事業		2,846	10,400	194,292	115,760		4,180		108,524				
	津市	3	津市		42,223	32,000	18,652	330				127,416				
	小計		1事業		42,223	32,000	18,652	330				127,416				
計		11事業		45,069	42,400	212,944	116,090		4,180		235,940					
西 部 広 域	伊賀市	5	伊賀市	32,584	16,307	801	23,338	583								
	名張市	18	名張市	24,400	13,500											
	小計		2事業	56,984	29,807	801	23,338	583								
圏計		2事業	56,984	29,807	801	23,338	583									
南 部 広 域	松阪市	8	松阪市		5,814	10,000	50,500	500			73,800	区	多気町	61	18	
	多気町	43	多気町				3,630				6,050					
	明和町	48	明和町					6,984			2,800					
	大台町	56	大台町		6,081						1,680					
	小計		4事業		11,895	10,000	54,130	7,484			84,330			61	18	
	伊勢市	9	伊勢市		42		42,000				37,300					
	玉城町	37	玉城町					9,050			500					
	南伊勢町	36	南伊勢町				8,300									
	度会町	57	度会町		1,749		1,925				500					
	大紀町	58	大紀町		3,338		4,424									
	鳥羽市	2	鳥羽市				29,000				20,000					
	志摩市	24	志摩市	33,400							10,000					
	小計		7事業	33,400	5,129		85,649	9,050			68,300					
	尾鷲市	14	尾鷲市			10,000	4,800									
	紀北町	7	紀北町				14,800									
	小計		2事業			10,000	19,600									
熊野市	6	熊野市			4,276	5,444										
御浜町	55	御浜町				6,662										
紀宝町	32	紀宝町		6,400												
小計		3事業		6,400	4,276	12,106										
計		16事業	33,400	23,424	24,276	171,485	16,534			152,630			61	18		
合計		29事業	90,384	98,300	67,477	407,767	133,207		4,180	388,570			61	18		

※区分欄の「分」とは、他の水道事業への分水、「区」とは自己の行政区域外への給水をいう。
また、計画給水人口、計画1日最大給水量は、当該水道事業の各項目の内数。

上水道事業（現況と実績）

圏域名	地域名	市町村名	台帳番号	上水道事業名	人口(人)			世帯数(戸)			面積(k㎡)					
					行政区域内	現在給水		行政区域内	現在給水		区域内	給水区内	現在給水			
						うち 行政区域外	うち 行政区域外		うち 行政区域外	うち 行政区域外			うち 行政区域外			
北 部 広 域	桑名市	桑名市	1	桑名市	137,481	137,461		62,089	62,081		137	137		137		
		木曾岬町	46	木曾岬町	5,860	5,860		2,518	2,518		16	16		16		
		いなべ市	10	いなべ市	44,342	44,323		19,511	19,502		220	120		120		
		東員町	35	東員町	25,736	25,259		10,405	10,230		23	23		19		
			(桑名計)		4事業	213,419	212,903		94,523	94,331		395	295		291	
		四日市市	4	四日市市	305,599	305,562		146,455	146,437		207	199		199		
		菰野町	16	菰野町	40,657	40,117		17,437	17,337		107	47		47		
		朝日町	21	朝日町	11,059	11,059		4,428	4,428		6	4		4		
		川越町	20	川越町	15,762	15,762		7,510	7,510		9	8		8		
			(四日市計)		4事業	373,077	372,500		175,830	175,712		328	258		258	
		鈴鹿市	12	鈴鹿市	193,762	193,616		90,065	89,975		194	169		169		
		亀山市	15	亀山市	49,035	48,985		22,580	21,348		191	61		61		
			(鈴鹿計)		2事業	242,797	242,601		112,645	111,323		385	230		230	
		小計			10事業	829,293	828,004		382,998	381,366		1,108	783		779	
	津	津市	3	津市	266,900	265,301		128,878	128,539		711	332		332		
		小計			1事業	266,900	265,301		128,878	128,539		711	332		332	
計				11事業	1,096,193	1,093,305		511,876	509,905		1,819	1,115		1,111		
西 部 広 域	伊賀市	5	伊賀市	84,060	83,639		40,495	40,295		558	216		216			
	名張市	18	名張市	73,760	73,505		34,961	31,795		130	51		51			
	小計			2事業	157,820	157,144		75,456	72,090		688	267		266		
圏計				2事業	157,820	157,144		75,456	72,090		688	267		266		
南 部 広 域	松 阪	松阪市	8	松阪市	155,333	153,058	61	74,986	74,241	28	624	271		271		
		多気町	43	多気町	13,563	13,301		5,756	5,454		103	32		32		
		明和町	48	明和町	22,589	22,589		9,695	9,695		41	41		41		
		大台町	56	大台町	8,129	8,056		4,012	3,973		363	37		34		
		小計			4事業	199,614	197,004	61	94,449	93,363	28	1,131	381		378	
	南 勢	伊勢市	9	伊勢市	118,179	117,648		56,354	56,175		209	98		98		
		玉城町	37	玉城町	14,959	14,895		5,976	5,941		41	41		41		
		南伊勢町	36	南伊勢町	10,376	10,367		5,518	5,517		242	95		83		
		度会町	57	度会町	7,510	7,504		3,171	3,167		135	22		22		
		大紀町	58	大紀町	7,176	7,176		3,796	3,796		234	33		33		
		鳥羽市	2	鳥羽市	16,250	16,237		8,149	8,141		108	108		96		
		志摩市	24	志摩市	43,743	43,127		22,412	22,104		180	112		112		
		小計			7事業	218,193	216,954		105,376	104,841		1,148	508		484	
	紀 北	尾鷲市	14	尾鷲市	15,295	12,843		8,698	7,095		193	7		7		
		紀北町	7	紀北町	13,675	13,663		7,620	7,612		257	35		17		
		小計			2事業	28,970	26,506		16,318	14,707		449	42		24	
紀 南	熊野市	6	熊野市	10,455	10,399		5,556	5,534		373	7		7			
	御浜町	55	御浜町	7,724	7,463		4,030	3,886		88	39		39			
	紀宝町	32	紀宝町	10,028	9,630		5,142	4,925		80	31		31			
	小計			3事業	28,207	27,492		14,728	14,345		541.25	76.97		76.97		
計				16事業	474,984	467,956	61	230,871	227,256	28	3,269.15	1,008.08		962.48		
合計				29事業	1,728,997	1,718,405	61	818,203	809,251	28	5,776.57	2,389.60		2,339.76		

上水道事業（現況と実績）

圏域名	地域名	市町村名	台帳番号	上水道事業名	年間 取水量 (千m ³)	内 訳						年間 浄水量 (千m ³)	内 訳					現 有 施設能力 (m ³ /日)		
						ダ ム	表流水	伏流水	浅井戸	深井戸	湧 水		受 水		消 毒 の み	緩 ろ 過	急 ろ 過		膜 ろ 過	
													他事業 より	県水より						
北 部 広 域	桑名市	1	桑名市		21,131		218	3,315	11,551	1,753			4,294	16,321	13,304	3,017			93,298	
	木曾岬町	46	木曾岬町		964								964						4,800	
	いなべ市	10	いなべ市		7,148				6,246		902			7,148	6,246	902			29,841	
	東員町	35	東員町		3,146				3,146					3,146	3,146				18,600	
				4事業		32,389		218	3,315	20,943	1,753	902		5,258	26,615	22,696	3,919			146,539
	四日市市	4	四日市市		39,207				23,759					15,448	23,759	23,759			221,882	
	菰野町	16	菰野町		5,573		242		484	4,071				776	4,683	4,440		243	21,200	
	朝日町	21	朝日町		1,218				658	191				369	849			849	4,900	
	川越町	20	川越町		1,922									1,922					8,122	
				4事業		47,920			242	24,901	4,262			18,515	29,291	28,199		849	243	256,104
	鈴鹿市	12	鈴鹿市		23,623					20,023				3,600	19,998	10,934		9,064	106,308	
	亀山市	15	亀山市		8,137		47	202	6,820					1,068	7,069	6,820	249		31,500	
				2事業		31,760		47	202	6,820	20,023			4,668	27,067	17,754	249	9,064		137,808
				10事業		112,069		507	3,517	52,664	26,038	902		28,441	82,973	68,649	4,168	9,913	243	540,451
	津市	3	津市		39,405		7,749	7,508	1,651	68				22,429	15,153	768	3,884	10,031	470	219,566
				1事業		39,405		7,749	7,508	1,651	68			22,429	15,153	768	3,884	10,031	470	219,566
			11事業		151,474		8,256	11,025	54,315	26,106	902		50,870	98,126	69,417	8,052	19,944	713	760,017	
西 部 広 域	伊賀市	5	伊賀市		14,988	7,346	3,324	289	3,897	132				14,331	2,988	156	10,889	298	69,901	
	名張市	18	名張市		9,873	7,545	2,328							9,873			9,873		52,389	
			2事業		24,861	14,891	5,652	289	3,897	132				24,204	2,988	156	20,762	298	122,290	
			2事業		24,861	14,891	5,652	289	3,897	132				24,204	2,988	156	20,762	298	122,290	
南 部 広 域	松阪市	8	松阪市		20,892		993	854	7,805	120			11,120	9,764	8,780	429	409	146	139,318	
	多気町	43	多気町		2,019				935				1,084	935	935				9,680	
	明和町	48	明和町		2,979					2,156			823	2,156	1,765		391		11,440	
	大台町	56	大台町		1,655		1,242						413	1,044		30	583	431	5,650	
				4事業		27,545		2,235	854	8,740	2,276		13,440	13,899	11,480	459	1,383	577	166,088	
	伊勢市	9	伊勢市		16,032		12		10,548				5,472	10,560	10,548	12			80,260	
	玉城町	37	玉城町		2,182					2,176			6	2,176	2,176				9,550	
	南伊勢町	36	南伊勢町		1,860				1,860					1,860	1,860				8,300	
	度会町	57	度会町		1,362		709		494				159	907		19	400	488	4,367	
	大紀町	58	大紀町		2,512		1,831		681					1,633	148	559	491	435	7,762	
	鳥羽市	2	鳥羽市		3,923				1,262				2,661	1,262	1,262				49,000	
	志摩市	24	志摩市		6,736	5,148							1,588	5,148			5,148		43,400	
				7事業		34,607	5,148	2,552		14,845	2,176		9,886	23,546	15,994	590	6,039	923	202,639	
	尾鷲市	14	尾鷲市		2,803			1,729	1,074					2,803	2,233		570		12,280	
	紀北町	7	紀北町		3,513				3,513					3,513	3,513				14,770	
				2事業		6,316			1,729	4,587				6,316	5,746		570		27,050	
熊野市	6	熊野市		2,336			848	1,488					2,336	848		1,488		9,470		
御浜町	55	御浜町		1,471				1,471					1,471			65	1,406	6,056		
紀宝町	32	紀宝町		2,050		2,050							2,039			1,101	938	7,684		
			3事業		5,857		2,050	848	2,959				5,846	848		2,654	2,344	23,210		
			16事業		74,325	5,148	6,837	3,431	31,131	4,452			23,326	49,607	34,068	1,049	10,646	3,844	418,987	
合計			29事業		250,660	20,039	20,745	14,745	89,343	30,690	902		74,196	171,937	106,473	9,257	51,352	4,855	1,301,294	

上水道事業（現況と実績）

圏域名	地域名	市町村名	台帳番号	上水道事業名	年間給水量 (千m ³)	給水量内訳(千m ³)			有効水量内訳(千m ³)			有収水量用途別内訳(千m ³)				
						左記 分水内数	有効 水量	無効 水量	有収 水量	無収 水量	生活用	業務 営業用	工場用	その他		
															左記 分水内数	左記 分水内数
北 部 広 域	桑名市	桑名市	1	桑名市	20,614		16,494	4,120	16,096	398	16,096					
		木曾岬町	46	木曾岬町	964		922	42	859	63	499	87	254	19		
		いなべ市	10	いなべ市	6,310		5,199	1,111	5,199		4,403	596	200			
		東員町	35	東員町	3,146		2,875	271	2,766	109	2,354	227	171	14		
			(桑名計)		4事業	31,034		25,490	5,544	24,920	570	23,352	910	625	33	
	四日市市	四日市市	4	四日市市	38,311		35,176	3,135	34,130	1,046	30,371	2,426	1,233	100		
		菰野町	16	菰野町	5,443		5,438	5	4,663	775	3,576	991	95	1		
		朝日町	21	朝日町	1,215		1,176	39	1,139	37	902	184	51	2		
		川越町	20	川越町	1,922		1,806	116	1,799	7	1,350	251	154	44		
				(四日市計)		4事業	46,891		43,596	3,295	41,731	1,865	36,199	3,852	1,533	147
		鈴鹿市	12	鈴鹿市	23,598		22,513	1,085	21,463	1,050	18,262	1,858	781	562		
		亀山市	15	亀山市	8,137		7,437	700	7,408	29	4,753	642	1,891	122		
				(鈴鹿計)		2事業	31,735		29,950	1,785	28,871	1,079	23,015	2,500	2,672	684
			小計		10事業	109,660		99,036	10,624	95,522	3,514	82,566	7,262	4,830	864	
	津市	津市	3	津市	39,036		32,514	6,522	31,264	1,250	23,606	6,160	1,458	40		
				小計		1事業	39,036		32,514	6,522	31,264	1,250	23,606	6,160	1,458	40
		計		11事業	148,696		131,550	17,146	126,786	4,764	106,172	13,422	6,288	904		
西 部 広 域	伊賀市	5	伊賀市	13,573		11,206	2,367	10,884	322	7,261	1,834	1,786	3			
	名張市	18	名張市	9,655		9,161	494	8,832	329	6,799	2,032		1			
			小計		2事業	23,228		20,367	2,861	19,716	651	14,060	3,866	1,786	4	
		圏計		2事業	23,228		20,367	2,861	19,716	651	14,060	3,866	1,786	4		
南 部 広 域	松阪市	松阪市	8	松阪市	20,550		19,027	1,523	18,053	974	13,562	4,271	220			
		多気町	43	多気町	2,019		1,743	276	1,743		1,269	353	112	9		
		明和町	48	明和町	2,979		2,449	530	2,449		2,009	394		46		
		大台町	56	大台町	1,456		1,006	450	1,006		752	240	14			
			小計		4事業	27,004		24,225	2,779	23,251	974	17,592	5,258	346	55	
	伊勢市	伊勢市	9	伊勢市	15,990		13,717	2,273	13,561	156	10,557	2,917	86	1		
		玉城町	37	玉城町	1,955		1,955		1,955		1,369	301	259	26		
		南伊勢町	36	南伊勢町	1,860		1,311	549	1,270	41	1,270					
		度会町	57	度会町	1,053		844	209	844		844					
		大紀町	58	大紀町	1,633		1,134	499	958	176	737	169	51	1		
		鳥羽市	2	鳥羽市	3,880		3,406	474	3,280	126	1,505	1,658	59	58		
		志摩市	24	志摩市	6,340		5,591	749	5,591		3,806	1,751	31	3		
			小計		7事業	32,711		27,958	4,753	27,459	499	20,088	6,796	486	89	
	尾鷲市	尾鷲市	14	尾鷲市	2,803		1,868	935	1,868		1,371	479	18			
		紀北町	7	紀北町	3,513		1,936	1,577	1,936		1,500	202	234			
				小計		2事業	6,316		3,804	2,512	3,804	2,871	681	252		
熊野市	熊野市	6	熊野市	2,336		1,544	792	1,524	20	1,077	447					
	御浜町	55	御浜町	1,471		964	507	962	2	784	98	5	75			
	紀宝町	32	紀宝町	1,802		1,195	607	1,191	4	1,005	109	76	1			
			小計		3事業	5,609		3,703	1,906	3,677	2,866	654	81	76		
		計		16事業	71,640		59,690	11,950	58,191	1,499	43,417	13,389	1,165	220		
		合計		29事業	243,564		211,607	31,957	204,693	6,914	163,649	30,677	9,239	1,128		

上水道事業（現況と実績）

圏域名	地域名	市町村名	台帳番号	上水道事業名	稼働率 (%)	負荷率 (%)	有効率 (%)	有収率 (%)	利用率 (%)	一日最大取水量 (m ³ /日)	内訳						受水 他事業より	水 県水より		
											ダム	表流水	伏流水	浅井戸	深井戸	湧水				
北 部 広 域	北 部 広 域	桑名市	1	桑名市	65.1	93.0	80.0	78.1	97.6	62,675		598	9,360	34,278	5,219			13,220		
		木曾岬町	46	木曾岬町	98.6	55.8	95.6	89.1	100.0	964								964		
		いなべ市	10	いなべ市	71.7	80.8	82.4	82.4	88.3	21,817			3,152	18,665						
		東員町	35	東員町	55.7	83.2	91.4	87.9	100.0	10,356				10,356						
		(桑名計)				4事業	66.3	87.5	82.1	80.3	95.8	95,812		598	12,512	63,299	5,219			14,184
		四日市市	4	四日市市	51.9	91.1	91.8	89.1	97.7	118,563				68,488					50,075	
		菰野町	16	菰野町	76.6	91.8	99.9	85.7	97.7	17,412			779		1,701	12,373			2,559	
		朝日町	21	朝日町	77.1	88.1	96.8	93.8	99.8	3,922				1,965	540				1,417	
		川越町	20	川越町	82.0	79.1	94.0	93.6	100.0	6,659									6,659	
		(四日市計)				4事業	55.4	90.5	93.0	89.0	97.9	146,556		779		72,154	12,913			60,710
		鈴鹿市	12	鈴鹿市	64.3	94.6	95.4	91.0	99.9	68,947					59,166				9,781	
		亀山市	15	亀山市	83.3	85.0	91.4	91.0	100.0	26,233			131	591	20,706				4,805	
		(鈴鹿計)				2事業	68.6	91.9	94.4	91.0	99.9	95,180		131	591	20,706	59,166			14,586
		小計				10事業	61.7	90.0	90.3	87.1	97.9	337,548		1,508	13,103	156,159	77,298			89,480
		津市	3	津市	51.9	93.8	83.3	81.9	99.1	115,290			26,941	21,123	5,987	270			60,969	
		小計				1事業	51.9	93.8	83.3	80.1	99.1	115,290		26,941	21,123	5,987	270			60,969
計				11事業	58.9	91.0	88.5	85.3	98.2	452,838		28,449	34,226	162,146	77,568			150,449		
西 部 広 域	西 部 広 域	伊賀市	5	伊賀市	59.2	89.9	82.6	80.2	90.6	50,372	23,025	12,137	791	13,924	495					
		名張市	18	名張市	54.4	92.9	94.9	91.5	97.8	29,772	23,038	6,734								
		小計				2事業	57.1	91.1	87.7	84.9	80,144	46,063	18,871	791	13,924	495				
圏計				2事業	57.1	91.1	87.7	84.9	93.4	80,144	46,063	18,871	791	13,924	495					
南 部 広 域	南 部 広 域	松阪市	8	松阪市	43.2	93.6	92.6	87.8	98.4	70,831		2,961	3,452	27,640	336			36,442		
		多気町	43	多気町	62.5	91.4	86.3	86.3	100.0	6,146				3,242				2,904		
		明和町	48	明和町	79.4	89.9	82.2	82.2	100.0	9,083					6,480			2,603		
		大台町	56	大台町	79.6	88.6	69.1	69.1	88.0	5,961		4,500						1,461		
		小計				4事業	48.0	92.8	89.7	86.1	98.0	92,021		7,461	3,452	30,882	6,816			43,410
		伊勢市	9	伊勢市	59.9	91.2	85.8	84.8	99.7	54,514		62		33,049					21,403	
		玉城町	37	玉城町	76.8	73.0	100.0	100.0	89.6	7,466					7,245				221	
		南伊勢町	36	南伊勢町	89.3	68.7	70.5	68.3	100.0	7,416				7,416						
		度会町	57	度会町	76.1	86.8	80.1	80.1	77.3	4,918		3,222		1,696						
		大紀町	58	大紀町	63.3	91.1	69.4	58.7	65.0	7,600		5,202		2,398						
		鳥羽市	2	鳥羽市	29.9	72.5	87.8	84.5	98.9	15,383				6,493					8,890	
		志摩市	24	志摩市	49.8	80.3	88.2	88.2	94.1	23,083	18,918								4,165	
		小計				7事業	53.0	83.5	85.5	83.9	94.5	120,380	18,918	8,486		51,052	7,245			34,679
		尾鷲市	14	尾鷲市	70.5	88.7	66.6	66.6	100.0	8,661			6,871	1,790						
		紀北町	7	紀北町	83.4	78.1	55.1	55.1	100.0	12,319				12,319						
		小計				2事業	77.6	82.5	60.2	60.2	100.0	20,980			6,871	14,109				
熊野市	6	熊野市	86.5	78.1	66.1	65.2	100.0	9,720			4,276	5,444								
御浜町	55	御浜町	87.7	75.8	65.5	65.4	100.0	5,314				5,314								
紀宝町	32	紀宝町	74.3	86.4	66.3	66.1	87.9	6,154		6,154										
小計				3事業	82.8	80.0	66.0	65.6	95.8	21,188		6,154	4,276	10,758						
計				16事業	54.2	86.4	83.3	81.2	96.4	254,569	18,918	22,101	14,599	106,801	14,061			78,089		
合計				29事業	57.2	89.6	86.9	84.0	97.2	787,551	64,981	69,421	49,616	282,871	92,124			228,538		

上水道事業（現況と実績）

圏域名	地域名	市町村名	台帳番号	上水道事業名	一日最大		一日平均		一日当り		一日当り		一人一日当り		給水収益 (千円)	総費用 (委託工事費除く) (千円)	
					給水量 (m)	左記 分水内数	給水量 (m)	左記 分水内数	有効水量 (m)	左記 分水内数	有収水量 (m)	左記 分水内数	最大 給水量 (L)	平均 給水量 (L)			
北 部 広 域	桑名市	桑名市	1	桑名市	60,706		56,477		45,189		44,099		442	411	2,450,427	2,885,272	
		木曾岬町	46	木曾岬町	4,735		2,641		2,526		2,353		808	451	148,628	192,050	
		いなべ市	10	いなべ市	21,388		17,288		14,244		14,244		483	390	756,470	981,206	
		東員町	35	東員町	10,356		8,619		7,877		7,578		410	341	245,398	359,520	
			(桑名計)		4事業	97,185		85,025		69,836		68,274		456	399	3,600,923	4,418,048
		四日市市	4	四日市市	115,239		104,962		96,373		93,507		377	344	6,343,200	6,425,771	
		菰野町	16	菰野町	16,247		14,912		14,899		12,775		405	372	606,138	716,304	
		朝日町	21	朝日町	3,777		3,329		3,222		3,121		342	301	212,839	232,808	
		川越町	20	川越町	6,659		5,266		4,948		4,929		422	334	248,970	320,502	
			(四日市計)		4事業	141,922		128,469		119,442		114,332		381	345	7,411,147	7,695,385
		鈴鹿市	12	鈴鹿市	68,363		64,652		61,679		58,803		353	334	3,613,729	3,778,422	
		亀山市	15	亀山市	26,233		22,293		20,375		20,296		536	455	1,112,217	1,120,804	
			(鈴鹿計)		2事業	94,596		86,945		82,054		79,099		390	358	4,725,946	4,899,226
		小計			10事業	333,703		300,439		271,332		261,705		403	363	15,738,016	17,012,659
	津	津市	3	津市	114,061		106,948		89,079		85,655		430	403	6,578,530	7,018,228	
		小計			1事業	114,061		106,948		89,079		85,655		430	403	6,578,530	7,018,228
計				11事業	447,764		407,387		360,411		347,360		410	373	22,316,546	24,030,887	
西 部 広 域	伊賀市	5	伊賀市	41,355		37,186		30,701		29,819		494	445	2,252,324	2,896,250		
	名張市	18	名張市	28,479		26,452		25,099		24,197		387	360	1,240,780	1,821,351		
	小計			2事業	69,834		63,638		55,800		54,016		444	405	3,493,104	4,717,601	
圏計			2事業	69,834		63,638		55,800		54,016		444	405	3,493,104	4,717,601		
南 部 広 域	松 阪	松阪市	8	松阪市	60,126		56,301		52,129		49,460		393	368	3,163,068	3,403,863	
		多気町	43	多気町	6,052		5,532		4,775		4,775		455	416	345,212	398,157	
		明和町	48	明和町	9,083		8,162		6,710		6,710		402	361	347,659	361,386	
		大台町	56	大台町	4,500		3,989		2,756		2,756		559	495	174,190	451,452	
		小計			4事業	79,761		73,984		66,370		63,701		405	376	4,030,129	4,614,858
	南 勢	伊勢市	9	伊勢市	48,053		43,808		37,581		37,153		408	372	2,172,772	2,298,623	
		玉城町	37	玉城町	7,332		5,356		5,356		5,356		492	360	271,244	262,430	
		南伊勢町	36	南伊勢町	7,416		5,096		3,592		3,479		715	492	233,596	351,229	
		度会町	57	度会町	3,324		2,885		2,312		2,312		443	384	130,467	267,734	
		大紀町	58	大紀町	4,910		4,474		3,107		2,625		684	623	124,659	436,669	
		鳥羽市	2	鳥羽市	14,659		10,630		9,332		8,986		903	655	974,951	1,010,874	
		志摩市	24	志摩市	21,626		17,370		15,318		15,318		501	403	1,434,215	1,429,229	
		小計			7事業	107,320		89,619		76,598		75,229		495	413	5,341,904	6,056,788
	紀 北	尾鷲市	14	尾鷲市	8,661		7,679		5,118		5,118		674	598	486,327	452,052	
		紀北町	7	紀北町	12,319		9,625		5,304		5,304		902	704	280,993	344,267	
		小計			2事業	20,980		17,304		10,422		10,422		792	653	767,320	796,319
紀 南	熊野市	6	熊野市	8,191		6,400		4,230		4,175		788	615	200,570	261,203		
	御浜町	55	御浜町	5,314		4,030		2,641		2,636		712	540	172,873	191,060		
	紀宝町	32	紀宝町	5,712		4,937		3,274		3,263		593	513	212,242	246,701		
	小計			3事業	19,217		15,367		10,145		10,074		699	559	585,685	698,964	
計			16事業	227,278		196,274		163,535		159,426		486	419	10,725,038	12,166,929		
合計			29事業	744,876		667,299		579,746		560,802		433	388	36,534,688	40,915,417		

上水道事業（現況と実績）

圏域名	地域名	市町村名	台帳番号	上水道事業名	有収水量1㎡当り		管種別延長(m)							計		
					供給単価(円)	給水原価(円)	鑄鉄管	ダクタイル鑄鉄管	鋼管	石綿セメント管	硬質塩化ビニル管	コンクリート管	ポリエチレン管		その他(他管種及び不詳等)	
北勢広域圏	桑名市	桑名市	1	桑名市	152	179	49,326	441,064	11,457		288,989		235,812	9,529	1,036,177	
		木曽岬町	46	木曽岬町	173	224		4,010	110		60,171		1,893	168	66,352	
		いなべ市	10	いなべ市	146	189		168,241	7,289		430,425		41,109	1,862	648,926	
		東員町	35	東員町	89	130		87,290	474		86,674		6,464	2,493	183,395	
			(桑名計)		4事業	144	177	49,326	700,605	19,330		866,259		285,278	14,052	1,934,850
			四日市市	4	四日市市	186	188	28,448	827,649	118,988		1,106,199		69,951	6,161	2,157,396
			菰野町	16	菰野町	130	154		85,108	1,624		221,659		45,297	115	353,803
			朝日町	21	朝日町	187	204	1,684	25,980	909		42,456		7,383	491	78,903
			川越町	20	川越町	138	178		15,922	1,081		85,652		3,288	857	106,800
			(四日市計)		4事業	178	184	30,132	954,659	122,602		1,455,966		125,919	7,624	2,696,902
			鈴鹿市	12	鈴鹿市	168	176	626	863,140	25,313		394,383		67,281	1,673	1,352,416
			亀山市	15	亀山市	150	151	1,823	214,924	5,926	2,082	179,935		90,514	2,325	497,529
			(鈴鹿計)		2事業	164	170	2,449	1,078,064	31,239	2,082	574,318		157,795	3,998	1,849,945
			小計		10事業	165	178	81,907	2,733,328	173,171	2,082	2,896,543		568,992	25,674	6,481,697
	津	津市	3	津市	210	224	144,640	1,270,500	36,227	5,276	790,713		239,869	6,898	2,494,123	
		小計		1事業	210	224	144,640	1,270,500	36,227	5,276	790,713		239,869	6,898	2,494,123	
	計		11事業	176	190	226,547	4,003,828	209,398	7,358	3,687,256		808,861	32,572	8,975,820		
西部広域圏	伊賀市	5	伊賀市	207	266	25,343	754,331	25,073	1,070	617,745	60	41,613	10,365	1,475,600		
	名張市	18	名張市	140	206	135	463,148	7,625		123,819	133	67,671	972	663,503		
	小計		2事業	177	239	25,478	1,217,479	32,698	1,070	741,564	193	109,284	11,337	2,139,103		
	圏計		2事業	177	239	25,478	1,217,479	32,698	1,070	741,564	193	109,284	11,337	2,139,103		
南勢広域圏	松阪市	松阪市	8	松阪市	175	189	31,183	730,282	13,211	178	471,989		190,261	9,455	1,446,559	
		多気町	43	多気町	198	228		57,524	1,301	3,622	141,026		35,670	603	239,746	
		明和町	48	明和町	142	148		59,687	4,023		202,129		21,149	460	287,448	
		大台町	56	大台町	173	449		56,908	4,088		216,982		34,057	1,737	313,772	
		小計		4事業	173	198	31,183	904,401	22,623	3,800	1,032,126		281,137	12,255	2,287,525	
	南勢志摩	伊勢市	9	伊勢市	160	170	16,100	434,652	5,334		476,741		26,123	2,809	961,759	
		玉城町	37	玉城町	139	134		56,983	227		70,889		7,987	39,959	176,045	
		南伊勢町	36	南伊勢町	184	277	17,907	32,118	2,045	49	144,615		45,469	487	242,690	
		度会町	57	度会町	155	317		31,183	1,785		102,708		9,325	3,438	148,439	
		大紀町	58	大紀町	130	456		80,271	3,510		83,217		29,296	3,961	200,255	
		鳥羽市	2	鳥羽市	297	308	3,368	192,931	14,872		46,616		41,562	18,690	318,039	
		志摩市	24	志摩市	257	256		268,218	20,401	261	549,333	76	7,791	7,646	853,726	
		小計		7事業	195	221	37,375	1,096,356	48,174	310	1,474,119	76	167,553	76,990	2,900,953	
	紀北	尾鷲市	14	尾鷲市	260	242	1,894	22,579	5,532		93,432		10,895	7,953	142,285	
		紀北町	7	紀北町	145	178	487	63,282	6,188	42	129,982		39,547	7,132	246,660	
		小計		2事業	202	209	2,381	85,861	11,720	42	223,414		50,442	15,085	388,945	
紀南	熊野市	6	熊野市	132	171		21,756	3,139	502	51,707		34,475	467	112,046		
	御浜町	55	御浜町	180	199		29,501	4,722		120,201		16,874	255	171,553		
	紀宝町	32	紀宝町	178	207	1,126	22,029	294	112	79,924		13,352	18	116,855		
	小計		3事業	159	190	1,126	73,286	8,155	614	251,832		64,701	740	400,454		
	計		16事業	184	209	72,065	2,159,904	90,672	4,766	2,981,491	76	563,833	105,070	5,977,877		
	合計		29事業	178	200	324,090	7,381,211	332,768	13,194	7,410,311	269	1,481,978	148,979	17,092,800		

水道施設の耐震化率（上水道事業・水道用水供給事業）

地域名等	市町村名	台帳番号	事業名	基幹管路の耐震化状況					浄水施設及び配水池の耐震化状況					
				総延長 (m)	耐震適合性のある管の延長		耐震適合率 (%)	耐震管率 (%)	浄水施設			配水池／調整池		
					計 (m)	耐震管の延長 (m)			全施設能力 (m ³ /日)	耐震化能力 (m ³ /日)	耐震化率 (%)	全施設能力 (m ³ /日)	耐震化能力 (m ³ /日)	耐震化率 (%)
北勢 北勢広域圏	桑名市	1	桑名市	97,893	20,444	20,444	20.9	20.9	67,898	33,000	48.6	42,061	25,340	60.2
	木曾岬町	46	木曾岬町	13,808	48	48	0.4	0.4				1,570	570	36.3
	いなべ市	10	いなべ市	70,101	14,467	14,467	20.6	20.6	29,841			25,149	7,500	29.8
	東員町	35	東員町	32,501	723	723	2.2	2.2	18,600	18,600	100.0	7,034	3,900	55.4
	(桑名計)		4事業	214,303	35,682	35,682	16.7	16.7				75,814	37,310	49.2
	四日市市	4	四日市市	238,164	129,277	64,397	54.3	27.0	141,682	141,682	100.0	112,335	112,335	100.0
	菟野町	16	菟野町	23,548	9,291	5,767	39.5	24.5	17,900	17,900	100.0	13,447	9,220	68.6
	朝日町	21	朝日町	6,394	6,301	5,505	98.6	86.1	2,700	2,000	74.1	3,237	3,237	100.0
	川越町	20	川越町	106,800	12,247	10,163	11.5	9.5	922			6,000	2,500	41.7
	(四日市計)		4事業	374,906	157,116	85,832	41.9	22.9				135,019	127,292	94.3
	鈴鹿市	12	鈴鹿市	87,706	41,099	41,099	46.9	46.9	93,405	74,100	79.3	50,965	48,900	95.9
	亀山市	15	亀山市	83,894	19,187	8,286	22.9	9.9	24,100			22,975	5,000	21.8
	(鈴鹿計)		2事業	171,600	60,286	49,385	35.1	28.8				73,940	53,900	72.9
	小計		10事業	760,809	253,084	170,899	33.3	22.5				284,773	218,502	76.7
津市	3	津市	192,580	55,037	36,632	28.6	19.0	92,650	29,858	32.2	108,915	64,268	59.0	
小計		1事業	192,580	55,037	36,632	28.6	19.0				108,915	64,268	59.0	
計		11事業	953,389	308,121	207,531	32.3	21.8				393,688	282,770	71.8	
西部 西部広域圏	伊賀市	5	伊賀市	207,153	70,337	20,711	34.0	10.0	69,901	51,538	73.7	49,745	44,128	88.7
	名張市	18	名張市	72,161	31,809	11,694	44.1	16.2	52,389	52,389	100.0	46,475	32,346	69.6
	小計		2事業	279,314	102,146	32,405	36.6	11.6				96,220	76,474	79.5
計		2事業	279,314	102,146	32,405	36.6	11.6				96,220	76,474	79.5	
南部 南部広域圏	松阪市	8	松阪市	84,326	34,994	24,798	41.5	29.4	65,518	62,603	95.6	40,159	36,974	92.1
	多気町	43	多気町	190,912	41,855	37,549	21.9	19.7	3,630	3,630	100.0	7,647	6,667	87.2
	明和町	48	明和町	608	227	227	37.3	37.3	8,640	8,640	100.0	5,345	5,345	100.0
	大台町	56	大台町	290,978	66,513	62,714	22.9	21.6	3,970	2,030	51.1	4,380	4,117	94.0
	小計		4事業	566,824	143,589	125,288	25.3	22.1				57,531	53,103	92.3
	伊勢市	9	伊勢市	75,618	37,334	33,465	49.4	44.3	42,954	3,792	8.8	35,424	28,373	80.1
	玉城町	37	玉城町	12,236	4,578	2,488	37.4	20.3	9,050			5,221	500	9.6
	南伊勢町	36	南伊勢町	33,286	15,910	15,910	47.8	47.8	8,300			6,085	2,682	44.1
	度会町	57	度会町	148,439	25,279	25,279	17.0	17.0	4,367	3,582	82.0	2,091	1,009	48.3
	大紀町	58	大紀町	200,255	97,303	39,907	48.6	19.9	7,762			4,359	3,232	74.1
鳥羽市	2	鳥羽市	254,674	77,255	48,304	30.3	19.0	29,000			27,418	27,400	99.9	
志摩市	24	志摩市	146,046	50,470	27,747	34.6	19.0	33,400	33,400	100.0	37,099	35,115	94.7	
小計		7事業	870,554	308,129	193,100	35.4	22.2				70,967	66,756	94.1	
尾鷲市	14	尾鷲市	142,285	7,658	7,658	5.4	5.4	12,280	12,280	100.0	12,691	12,584	99.2	
紀北町	7	紀北町	28,393	2,779	2,060	9.8	7.3	14,770			8,540	7,400	86.7	
小計		2事業	170,678	10,437	9,718	6.1	5.7				58,330	19,984	34.3	
熊野市	6	熊野市	8,501	5,546	5,098	65.2	60.0	9,470	2,401	25.4	4,185	1,500	35.8	
御浜町	55	御浜町	82,747	4,083	4,083	4.9	4.9	6,056	5,800	95.8	4,391	1,355	30.9	
紀宝町	32	紀宝町	4,748	1,332	1,332	28.1	28.1	7,684	5,184	67.5	5,518	5,198	94.2	
小計		3事業	95,996	10,961	10,513	11.4	11.0				14,094	8,053	57.1	
計		16事業	1,704,052	473,116	338,619	27.8	19.9				210,553	179,451	85.2	
上水道事業計		29事業	2,936,755	883,383	578,555	30.1	19.7				700,461	538,695	76.9	
企業庁	—	503	北中勢	316,644	210,497	108,042	66.5	34.1	289,516	208,100	71.9	41,784	41,784	100.0
	—	504	南勢志摩	122,031	82,562	43,637	67.7	35.8	139,850	139,850	100.0	9,595	9,595	100.0
水道用水供給事業計			438,675	293,059	151,679	66.8	34.6				51,379	51,379	100.0	
三重県総計			3,375,430	1,176,442	730,234	34.9	21.6	1,308,205	912,359	69.7	751,840	590,074	78.5	

- 注1 基幹管路とは水道管の内、基幹となる主要な管路で、導水管、送水管、配水管のうち配水本管のことを指す。
- 注2 耐震管とは耐震継手（S型、SⅡ型、NS型、GX型、US型、UF型、KF型、PⅡ型等）を有するダクタイル鉄管、鋼管及び水道配水用ポリエチレン管（高密度）をいう。
鋼管の耐震継手とは溶接継手に限る。水道配水用ポリエチレン管は熱融着継手に限る。
- 注3 耐震適合性のある管とは耐震管の他に、K型継手を有するダクタイル鉄管のうち良い地盤に布設されているもの、また、RRロング継手を有する硬質塩化ビニル管をいう。
- 注4 浄水施設とは原水を浄化処理するための設備であって、凝集、沈でん、ろ過等のための設備、浄水池、浄水場内におけるこれら設備間の連絡管等の設備、消毒設備及びそれらの付属設備をいう。
- 注5 配水池とは浄水場からの送水を受け、当該配水区域の需要量に応じた配水を行うための浄水貯留池をいう。
- 注6 調整池とは水道用水供給事業において、浄水場から市町への送水量を安定化させるための浄水貯留池をいう。

簡易水道事業(基本計画等)

圏域名	地域名	市町村名	番号	地区名	給水開始年月日				認可年月日				計画給水人口 (人)	計画一日最大給水量 (m3)	計画一日最大取水量 (m3)	内訳							
					元号	年	月	日	元号	年	月	日				ダム	湖水	表流水	伏流水	浅井戸	深井戸	原水	受水
南紀北	松阪市	1	朝見	昭和	34	4	1	昭和	44	12	25	1,700	620	620					620				
				小計	1事業									1,700	620	620					620		
	尾鷲市	2	須賀利	昭和	29	4	1	昭和	55	9	4	1,000	297	297					297				
		3	九鬼	昭和	37	1	1	昭和	48	5	15	2,200	495	495			495						
		4	早田	昭和	31	7	1	平成	2	4	17	270	81	81			81						
		5	三木浦	昭和	32	6	1	昭和	62	3	31	1,160	326	326			326						
		6	三木里	昭和	54	4	1	昭和	52	5	6	1,670	643	643				643					
		7	賀田・古江	昭和	35	4	1	昭和	56	6	1	2,500	1,000	1,000					1,000				
		8	曾根	昭和	30	5	1	昭和	29	12	2	700	84	84			84						
		9	梶賀	昭和	36	1	1	昭和	35	8	15	900	152	152			152						
		小計	8事業										10,400	3,078	3,078			1,138	643	1,297			
	熊野市	10	甫母	昭和	35	4	1	昭和	33	5	10	500	60	60			60						
		11	二本島	昭和	31	4	1	昭和	28	3	1	2,700	405	405			405						
		12	遊木	昭和	31	4	1	昭和	30	2	7	374	225	225			225						
		13	新鹿	昭和	35	11	1	昭和	47	9	21	3,250	561	561					561				
		14	瀬戸	昭和	36	4	1	昭和	35	11	25	470	70	70			70						
		15	育生	昭和	52	6	1	昭和	51	3	8	450	72	72					72				
		16	神川	昭和	36	4	1	昭和	63	5	30	440	180	180			180						
		17	五郷	昭和	44	6	1	平成	6	3	30	1,310	423	423			32		391				
		18	大又	平成	5	12	1	平成	3	6	7	430	134	134			134						
		19	小又	昭和	52	8	1	昭和	52	2	28	250	72	72					72				
		20	日進小阪	昭和	50	7	1	平成	13	3	29	1,042	510	518			468		50				
		21	西部	昭和	57	4	1	平成	16	4	1	650	247	268			268						
		22	和気	昭和	41	4	1	平成	10	6	15	140	65	72			72						
		23	木津呂	昭和	35	2	1	昭和	34	8	5	200	30	45			45						
24		東部	平成	16	4	1	平成	15	3	3	350	117	117					117					
25		西山	平成	18	4	1	平成	17	3	31	245	103	113			95	18						
小計	16事業										12,801	3,274	3,335			2,054	18	1,263					
計	25事業										24,901	6,972	7,033			3,192	661	3,180					

簡易水道事業(現況及び実績)

地域名	市町村名	番号	地区名	人口		世帯数		面積 計画給水 区域内 (km ²)	年間 取水量 (m ³)	内訳						
				給水区域内 (人)	現在給水 (人)	給水区域内 (戸)	現在給水 (戸)			ダム	湖水	表流水	伏流水	浅井戸	深井戸	受水
南 紀 北 部 広 紀 南 部	松 阪	1	朝見	1,049	1,049	300	300	1.00	147,546					147,546		
		小計	1事業	1,049	1,049	300	300	1.00	147,546					147,546		
	尾 鷺 市	2	須賀利	167	167	122	122	0.30	51,739					51,739		
		3	九鬼	335	335	220	220	0.10	83,899			83,899				
		4	早田	91	91	65	65	0.10	10,480			10,480				
		5	三木浦	433	433	277	277	0.20	67,794			67,794				
		6	三木里	493	492	314	313	0.50	161,782				161,782			
		7	賀田・古江	679	679	432	432	0.90	233,934					233,934		
		8	曾根	117	117	83	83	0.20	24,203			24,203				
		9	梶賀	127	127	84	84	0.20	15,467			15,467				
	小計	8事業	2,442	2,441	1,597	1,596	2.50	649,298			201,843	161,782	285,673			
	熊 野 市	10	甫母	95	95	62	62	0.90	14,803			14,803				
		11	二本島	230	230	146	146	0.04	56,658			56,658				
		12	遊木	286	284	171	169	0.15	61,857			61,857				
		13	新鹿	758	756	482	481	1.50	200,156					200,156		
		14	瀬戸	81	81	43	43	0.25	24,869			24,869				
15		育生	152	152	92	92	1.20	25,364					25,364			
16		神川	170	170	110	110	1.28	47,523			47,523					
17		五郷	590	590	221	221	2.20	138,298			10,567		127,731			
18		大又	193	193	121	121	0.82	47,231			47,231					
19		小又	50	50	30	30	1.10	14,989					14,989			
20		日進小阪	709	709	392	392	3.20	172,777			172,777					
小計	16事業	3,973	3,969	2,297	2,294	45.84	920,201			525,862	2,293	392,046				
合計	25事業	7,464	7,459	4,194	4,190	49.34	1,717,045			727,705	164,075	825,265				

簡易水道事業(現況及び実績)

圏 域 名	地 域 名	市町村名	番 号	地 区 名	年 間 年 間 浄 水 量 及 び 浄 水 場 数 内 訳										年 間 給 水 量 (m ³)	年 間			配 水 池			
					年 間 浄 水 量 (m ³)	消 毒 の み		緩 速 ろ 過		急 速 ろ 過		膜 ろ 過		そ の 他		有 収 水 量			配 水 方 式	池 数 (池)	容 量 (m ³)	
						ヶ	所	ヶ	所	ヶ	所	ヶ	所	ヶ		所	生 活 用 (m ³)	そ の 他 (m ³)				計 (m ³)
						ヶ	所	ヶ	所	ヶ	所	ヶ	所	ヶ		所						
松 阪 部	松阪市	1	朝見	147,546	2	147,546								147,546	132,792		132,792	配水池なし				
				小計	1事業	147,546	2	147,546								147,546	132,792		132,792	配水池なし		
	尾鷲市	2	須賀利	51,739	2	51,739								51,739	15,758	114	15,872	ポンプ加圧	1	303		
				3	九鬼	83,899				1	83,899				83,899	33,899	10,983	44,882	自然流下	1	279	
				4	早田	10,480			1	10,480					10,480	9,993	156	10,149	自然流下	2	64	
				5	三木浦	67,794			1	6,779	1	61,015			67,794	42,132	1,661	43,793	自然流下	3	614	
				6	三木里	161,782	1	161,782							161,782	50,963	16,891	67,854	自然流下	3	614	
				7	箕田・古江	233,934	1	116,967			1	116,967			233,934	82,581	11,549	94,130	両者併用	4	877	
				8	菅根	24,203			1	24,203					24,203	10,730	3,440	14,170	両者併用	1	100	
				9	梶賀	15,467	1	15,467							15,467	10,629	2,750	13,379	自然流下	1	39	
小計	8事業	649,298	5	345,955	3	41,462	3	261,881			649,298	256,685	47,544	304,229		16	2,890					
熊 野 部	熊野市	10	甬母	14,803				1	14,803				14,803	9,332	10	9,342	自然流下	1	30			
			11	二木島	56,658				1	56,658				56,658	23,263	4,075	27,338	自然流下	1	173		
			12	遊木	61,857							1	61,857	61,857	22,633	5,267	27,900	自然流下	1	75		
			13	新鹿	200,156	1	200,156							200,156	82,169	6,638	88,807	両者併用	6	281		
			14	瀬戸	24,869				1	24,869				24,869	8,605		8,605	自然流下	1	23		
			15	育生	25,364				1	25,364				17,722	16,000	1,710	17,710	自然流下	1	72		
			16	神川	47,523				1	47,523				47,523	16,827	1,695	18,522	自然流下	1	103		
			17	五郷	138,298	1	127,731			1	10,567			138,298	56,913	159	57,072	自然流下	2	395		
			18	大又	47,231			1	47,231					47,231	21,190	6,562	27,752	自然流下	1	122		
			19	小又	14,989				1	14,989				14,989	9,490	207	9,697	自然流下	1	45		
			20	日進小阪	172,777				1	172,777				172,777	71,749	11,931	83,680	自然流下	1	45		
			21	西部	61,072			2	61,072					61,072	31,182	27,936	59,118	自然流下	5	309		
			22	和気	5,520			1	5,520					5,520	5,264	80	5,344	自然流下	1	91		
			23	木津呂	1,887	1	1,887							1,887	1,855		1,855	自然流下	1	15		
			24	東部	23,806	1	23,806							23,806	18,052	4,993	23,045	ポンプ加圧	2	182		
25	西山	14,334			1	2,293	1	12,041			14,334	13,391	485	13,876	両者併用	3	21					
小計	16事業	911,144	4	353,580	5	116,116	9	379,591		1	61,857	903,502	407,915	71,748	479,663		29	1,982				
合計	25事業	1,707,988	11	847,081	8	157,578	12	641,472		1	61,857	1,700,346	797,392	119,292	916,684		45	4,872				

簡易水道事業(現況及び実績)

圏 域 名	地 域 名	市町村名	番 号	地 区 名	一日最大 給水量 (m ³)	一日平均 給水量 (m ³)	一人一日当り		現 有 施設能力 (m ³ /日)	稼働 率 (%)	負荷 率 (%)	有収 率 (%)	水質検査の実施状況			料金 体系	基本 水量 (m ³)	基本 料金 (円)	超過 料金 (円)	メーター 使用料 (円)	10m ³ 当り 使用料 (円)		
							最 大 給水量 (L)	平 均 給水量 (L)					毎日検査	毎月検査	全項目検査								
南 部	松 阪	阪 市	1	朝見	445	404	424	385	620	71.8	90.8	90.0	自己検査	指定検査機関	指定検査機関	定額制		733			733		
					小計	1事業	445	404			620	71.8	90.8	90.0									
	尾 鷲 市	尾 鷲 市	尾 鷲 市	尾 鷲 市	2	須賀利	312	142	1,868	849	297	105.1	45.4	30.7	自己検査	指定検査機関	指定検査機関	口径別	10	1,628	242		1,628
					3	九鬼	276	230	824	686	495	55.8	83.3	53.5	自己検査	指定検査機関	指定検査機関	口径別	10	1,628	242		1,628
					4	早田	36	29	396	316	81	44.4	79.8	96.8	自己検査	指定検査機関	指定検査機関	口径別	10	1,628	242		1,628
					5	三木浦	346	186	799	429	326	106.1	53.7	64.6	自己検査	指定検査機関	指定検査機関	口径別	10	1,628	242		1,628
					6	三木里	505	443	1,026	901	643	78.5	87.8	41.9	自己検査	指定検査機関	指定検査機関	口径別	10	1,628	242		1,628
					7	賀田・古江	703	641	1,035	944	1,000	70.3	91.2	40.2	自己検査	指定検査機関	指定検査機関	口径別	10	1,628	242		1,628
					8	曾根	79	66	675	567	84	94.0	83.9	58.5	自己検査	指定検査機関	指定検査機関	口径別	10	1,628	242		1,628
					9	梶賀	51	42	402	334	152	33.6	83.1	86.5	自己検査	指定検査機関	指定検査機関	口径別	10	1,628	242		1,628
小計	8事業	2,308	1,779			3,078	75.0	77.1	46.9														
広 域	南 部	熊 野 市	熊 野 市	10	浦母	53	41	558	427	60	88.3	76.5	63.1	自己検査	指定検査機関	指定検査機関	用途別	10	990	121	110	1,100	
				11	二木島	225	155	979	675	405	55.6	69.0	48.3	自己検査	指定検査機関	指定検査機関	用途別	10	990	121	110	1,100	
				12	遊木	217	169	763	597	225	96.4	78.2	45.1	自己検査	指定検査機関	指定検査機関	用途別	10	990	121	110	1,100	
				13	新鹿	554	548	733	725	561	98.8	99.0	44.4	自己検査	指定検査機関	指定検査機関	用途別	10	990	121	110	1,100	
				14	瀬戸	69	68	852	841	70	98.6	98.7	34.6	自己検査	指定検査機関	指定検査機関	用途別	10	990	121	110	1,100	
				15	育生	70	49	461	319	72	97.2	69.4	99.9	自己検査	指定検査機関	指定検査機関	用途別	10	990	121	110	1,100	
				16	神川	170	130	999	766	180	94.4	76.6	39.0	自己検査	指定検査機関	指定検査機関	用途別	10	990	121	110	1,100	
				17	五郷	411	379	697	642	423	97.2	92.2	41.3	自己検査	指定検査機関	指定検査機関	用途別	10	990	121	110	1,100	
				18	大又	132	129	684	670	134	98.5	98.0	58.8	自己検査	指定検査機関	指定検査機関	用途別	10	990	121	110	1,100	
				19	小又	49	41	980	821	50	98.0	83.8	64.7	自己検査	指定検査機関	指定検査機関	用途別	10	990	121	110	1,100	
				20	日進小阪	510	473	719	668	565	90.3	92.8	48.4	自己検査	指定検査機関	指定検査機関	用途別	10	990	121	110	1,100	
				21	西部	245	167	770	526	247	99.2	68.3	96.8	自己検査	指定検査機関	指定検査機関	用途別	10	990	121	220	1,000	
				22	和気	34	15	708	315	65	52.3	44.5	96.8	自己検査	指定検査機関	指定検査機関	用途別	10	990	121	220	1,000	
				23	木津呂	16	5	1,455	470	30	53.3	32.3	98.3	自己検査	指定検査機関	指定検査機関	定額制		990			990	
				24	東部	76	65	466	400	117	65.0	85.8	96.8	自己検査	指定検査機関	指定検査機関	用途別	10	990	121	220	1,000	
25	西山	72	39	605	330	117	61.5	54.5	96.8	自己検査	指定検査機関	指定検査機関	用途別	10	990	121	220	1,000					
小計	16事業	2,903	2,475			3,321	87.4	85.3	53.1														
合計	25事業	5,656	4,658			7,019	80.6	82.4	53.9														

専用水道施設

番号	市町村名	設置者名	施設名	国の施設	確認年月日	竣工年月	給水区域の名称	確認時給水人口(人)	現在給水人口(人)	施設能力(m3/日)	職員数(人)	原水の種別	水質検査機関名称	
1	桑名市	中日本高速道路株式会社 名古屋支社	第二名神高速道路湾岸長島IC・PA		H14.2.22	H14.1.31	桑名市上水道事業	0	0	813	1	受水	登録検査機関	
2	桑名市	東建多度カントリー株式会社	東建多度カントリークラブ・名古屋		H15.12.26	H16.2.24	桑名市上水道事業	400	0	130	4	深井戸	登録検査機関	
3	桑名市	長島観光開発㈱	長島観光開発㈱長島温泉		H14.4.1	H14.7.25	桑名市上水道事業	8,600	0	3600	16	深井戸	登録検査機関	
4	桑名市	三交不動産株式会社	イオン桑名ショッピングセンター		H25.10.10	H25.11.25	桑名市上水道事業	18,850	0	548	11	深井戸	登録検査機関	
5	桑名市	多度あやめ病院	多度あやめ病院		H15.10.16	H15.10.15	桑名市上水道事業	450	0	91	1	深井戸	登録検査機関	
6	桑名市	㈱ファーストフーズ名古屋	㈱ファーストフーズ名古屋 桑名工場		R2.11.12	R2.11.20	桑名市上水道事業	800	0	300	1	深井戸	登録検査機関	
7	桑名市	桑名カントリー倶楽部	桑名カントリー倶楽部		H26.2.3	H4.4.30	桑名市上水道事業	280	0	150	2	深井戸	登録検査機関	
8	桑名市	合同会社ハナミズキリーシング	桑名ロジスティクスセンター		H30.12.14	H31.4.30	桑名市上水道事業	1,600	0	128	2	深井戸	登録検査機関	
9	桑名市	医療法人尚徳会 ヨナハ丘の上病院	ヨナハ丘の上病院		R3.3.19	R3.4.20	桑名市上水道事業	185	0	236	3	深井戸	登録検査機関	
10	鳥羽市	株式会社御木本真珠島	ミキモト真珠島		H14.9.25	S26.3.1	鳥羽市水道事業	780	0	73	1	受水	登録検査機関	
11	津市	独立行政法人国立病院機構三重病院 院長 谷口 清州	独立行政法人国立病院機構三重病院		H19.12.13	H20.2.1	津市上水道	1,244	1244	213	1	深井戸	登録検査機関	
12	津市	ヤマギシズム生活豊里実顕地農事組 合 法人 理事 高橋 護	ヤマギシズム生活豊里実顕地農事組 合 法人 (津)			S46.5.1	津市上水道	650	350	170	2	深井戸	登録検査機関	
13	津市	㈱紀州産業 代表取締役 宇戸平 敏 寿	ホテルAU		H14.12.10	H14.12.1	津市上水道	2	1	33	2	深井戸	登録検査機関	
14	津市	ヤマギシズム生活豊里実顕地農事組 合 法人 理事 高橋 護	ヤマギシズム生活豊里実顕地農事組 合 法人 (芸濃)		H10.7.16	H5.1.1	津市上水道	1,300	20	320	2	深井戸	登録検査機関	
15	津市	学校法人日生学園青山高等学校 校 長 阿形 克己	青山高等学校		H11.3.31	S55.3.1	津市上水道	1,685	220	200	1	受水	登録検査機関	
16	津市	株式会社Ridge 代表取締役 福田 正興	ココバリゾートクラブ白山ビレッジゴルフコース		H6.5.27	H6.6.1	津市上水道	1,114	100	346	4	浅井戸	登録検査機関	
17	津市	創価学会 代表役員 長谷川 重夫	創価学会中部池田記念墓地公園			S63.3.8	津市上水道			3	50	1	受水	登録検査機関
18	津市	独立行政法人国立病院機構三重中央 医療センター 院長 下村 誠	三重中央医療センター		H18.10.13	H18.12.1	津市上水道	2,088	2,061	549	1	深井戸	登録検査機関	
19	津市	社会福祉法人いろどり福祉会 理事 長 別府 亮一	社会福祉法人いろどり福祉会「花袖」		H20.10.3	H20.9.30	津市上水道	694	694	200	1	深井戸	登録検査機関	
20	津市	株式会社 アコーディア・ゴルフ 代表 取締役 三好 康之	エクセレントゴルフクラブ一志温泉コ ー ス		H21.3.24	H21.4.1	津市上水道	300	0	97.5	4	深井戸	登録検査機関	
21	津市	三重県病院事業庁 病院事業庁長 河合 良之	三重県立こころの医療センター		H21.8.18	H21.9.28	津市上水道	940	814	121	1	深井戸	登録検査機関	
22	津市	国立大学法人三重大学長 伊藤 正 明	国立大学法人三重大学教育学部附属 学 校		H21.12.11	H22.2.1	津市上水道	1,448	0	216	2	深井戸	登録検査機関	
23	津市	国立大学法人三重大学長 伊藤 正 明	国立大学法人三重大学上浜団地(北 地 区)		H22.2.8	H22.5.1	津市上水道	4,276	95	550	2	深井戸	登録検査機関	
24	津市	ハートランド管理センター㈱ 代表取 締 役 和泉一	津市ハートランド			H19.6.1	津市上水道	595	40	166		受水	登録検査機関	
25	津市	国立大学法人三重大学長 伊藤 正 明	国立大学法人三重大学上浜団地(南 地 区)		H22.12.14	H23.3.25	津市上水道	6,380	0	1440	2	深井戸	登録検査機関	
26	津市	㈱アールビーサポート 代表取締役 別府亮一	安濃津ろまん		H24.2.6	H24.2.7	津市上水道	386	349	222.6	2	深井戸	登録検査機関	
27	津市	三甲株式会社 代表取締役 後藤利 彦	三甲ゴルフ倶楽部榊原温泉コース		H5.5.21	H5.11.30	津市上水道	350		110	1	深井戸	登録検査機関	
28	津市	津市(芸濃総合支所地域振興課) 津 市長	津市鍋杖湖水荘		H3.8.5	H3.8.5		260		25	1	表流水 伏流水 浅井戸	登録検査機関	
29	津市	大発産業株式会社 神野 明久	榊原大発苑		H2.9.10		津市上水道	950	103	266	1	深井戸	登録検査機関	
30	津市	近畿管理株式会社 梅田 雅之	バラード青山		S49.10	S49.10.1		3,200	23	480		表流水	登録検査機関	

注)表中「原水種別記号」については以下のとおり。1:表流水、地下水等の自己水源のみ、2:水道事業等からの受水のみ、3:自己水源と受水の併用

専用水道施設

番号	市町村名	設置者名	施設名	国の施設	確認年月日	竣功年月	給水区域の名称	確認時給水人口(人)	現在給水人口(人)	施設能力(m3/日)	職員数(人)	原水の種別	水質検査機関名称
31	津市	美杉リゾート観光株式会社 代表取締役 中川 規	美杉町アクセス		H25.3.14	H25.3.14	津市簡易水道	1,175		142.6		表流水	登録検査機関
32	津市	社会福祉法人三重ベタニヤ 理事長 村上 久	三重ベタニヤ		H28.4.15	H26.2.1	津市上水道	365	350	85	4	深井戸	登録検査機関
33	津市	三重県(三重県立子ども心身発達医療センター) 三重県知事	三重県立子ども心身発達医療センター		H29.4.28	H29.5.18	津市上水道	634	634	205	1	併用	登録検査機関
34	津市	社会福祉法人 高田福祉事業協会 会長 常盤井敬磨	高田慈光院		R4.7.22	R4.12.9		625	425	110	200	深井戸	登録検査機関
35	津市	陸上自衛隊久居駐屯地業務隊長	陸上自衛隊久居駐屯地	○	S41.11.11	S42.1.1	津市上水				1	受水	登録検査機関
36	津市	航空自衛隊笠取山分屯基地司令	航空自衛隊笠取山分屯基地	○	S40.3.3	S40.3.1					4	表流水	登録検査機関
37	津市	航空自衛隊白山分屯基地司令	航空自衛隊白山分屯基地	○	R5.7.7	R6.12.23					4	表流水	登録検査機関
38	四日市市	株式会社ENEOSマテリアル	株式会社ENEOSマテリアル四日市工場 専用水道		R4.8.30	R4.11.16	四日市市上水道	1,496	0	550	52	併用	登録検査機関
39	四日市市	東ソー株式会社	東ソー株式会社四日市事業所		S46.2.1	S46.2.1	四日市市上水道	903	0	685	1	受水	登録検査機関
40	四日市市	パナソニック インダストリー株式会社	パナソニック インダストリー株式会社 四日市工場		H15.6.26	H15.7.10	四日市市上水道	449	0	68	10	工業用水	登録検査機関
41	四日市市	味の素株式会社	味の素株式会社東海事業所専用水道		H18.2.15	H18.4.12	四日市市上水道	450	0	578	20	併用	登録検査機関
42	四日市市	三菱瓦斯化学株式会社	三菱瓦斯化学株式会社四日市工場 専用水道		H30.7.30	H30.8.29	四日市市上水道	300	0	480	17	併用	登録検査機関
43	四日市市	学校法人四日市メリノール学院	学校法人四日市メリノール学院		S38.4.1	S38.4.1	四日市市上水道	601	0	200	1	深井戸	登録検査機関
44	四日市市	名四ゴルフ株式会社	名四ゴルフ株式会社		H14.8.28	S61.8.20	四日市市上水道	350	0	73	2	深井戸	登録検査機関
45	四日市市	医療法人 富田浜病院	医療法人 富田浜病院		R2.6.15	R2.7.21	四日市市上水道	910	195	133	3	併用	登録検査機関
46	四日市市	三菱ケミカル株式会社	上水自製化設備		H17.12.13	H18.7.18	四日市市上水道	3,300	0	1321	1	併用	登録検査機関
47	四日市市	社会医療法人 居仁会	総合心療センターひなが		H18.6.12	H18.7.6	四日市市上水道	1,477	87	487	3	受水	登録検査機関
48	四日市市	医療法人 社団 主体会	小山田記念温泉病院		R3.6.3	R3.7.31	四日市市上水道	1,250	0	900	9	併用	登録検査機関
49	四日市市	社会福祉法人 三重福祉会	陽光苑専用水道		H1.4.7	H1.4.30	四日市市上水道	201	32	64	1	併用	登録検査機関
50	四日市市	社会福祉法人 青山里会	社会福祉法人 青山里会専用水道		R4.12.14	R4.10.31	四日市市上水道	1,233	660	250	5	併用	登録検査機関
51	四日市市	トーア紡マテリアル株式会社	トーア紡マテリアル株式会社 四日市工場		S39.2.29	S39.2.29	四日市市上水道	190	0	270	6	深井戸	登録検査機関
52	四日市市	御幸毛織株式会社	御幸毛織株式会社四日市工場		S33.6.11	S33.6.11	四日市市上水道	110	0	125	1	深井戸	登録検査機関
53	四日市市	太陽化学株式会社	太陽化学(株)塩浜事業所		H22.10.7	H23.1.19	四日市市上水道	293	0	269	9	併用	登録検査機関
54	四日市市	イオンリテール株式会社	イオン四日市尾平店		R3.6.28	R3.7.14	四日市市上水道	10,400	0	450	4	併用	登録検査機関
55	四日市市	地方独立行政法人 三重県立総合医療センター	地方独立行政法人 三重県立総合医療センター		H20.1.24	H20.4.4	四日市市上水道	2,071	67	164	1	併用	登録検査機関
56	四日市市	株式会社 日永華陽	株式会社 日永華陽		H23.8.25	H23.10.6	四日市市上水道	14,140	0	298	3	併用	登録検査機関
57	四日市市	独立行政法人 地域医療機能推進機構 四日市羽津医療センター	四日市羽津医療センター		R2.10.20	R2.10.22	四日市市上水道	1,725	100	304	5	併用	登録検査機関
58	四日市市	株式会社 日本エスコン	トナリエ四日市		H19.7.20	H19.8.30	四日市市上水道	10,150	0	382	6	併用	登録検査機関
59	四日市市	学校法人 暁学園	学校法人 暁学園		H18.7.31	H19.2.19	四日市市上水道	2,152	0	75	2	併用	登録検査機関
60	四日市市	味の素食品株式会社	味の素食品株式会社三重工場		H19.12.17	H20.3.28	四日市市上水道	280	0	388	8	併用	登録検査機関

注)表中「原水種別記号」については以下のとおり。1:表流水、地下水等の自己水源のみ、2:水道事業等からの受水のみ、3:自己水源と受水の併用

専用水道施設

番号	市町村名	設置者名	施設名	国の施設	確認年月日	竣功年月	給水区域の 上簡水の 名称	確認時 給水人口 (人)	現在 給水人口 (人)	施設 能力 (m3/日)	職員 数 (人)	原水の 種別	水質検査機関名称
61	四日市市	キオクシアエネルギー・マネジメント株式会社	キオクシアエネルギー・マネジメント株式会社 専用水道		R3.9.28	R4.7.11	四日市市上水道	5,230	0	936	29	併用	登録検査機関
62	四日市市	株式会社近鉄百貨店	近鉄百貨店 四日市店		H21.6.30	H21.8.24	四日市市上水道	8,300	0	639	16	併用	登録検査機関
63	四日市市	中日本高速道路株式会社	東名阪自動車道御在所SA		H26.1.17	H26.4.7	四日市市上水道	271,920	0	640	2	併用	登録検査機関
64	四日市市	太陽化学株式会社	太陽化学㈱南部事業所		H30.8.17	H30.9.24	四日市市上水道	345	0	1700	9	併用	登録検査機関
65	四日市市	株式会社四日市カンツリー倶楽部	株式会社 四日市カンツリー倶楽部		H24.3.8	H24.3.28	四日市市上水道	300	0	90	3	併用	登録検査機関
66	四日市市	株式会社近鉄旅館システムズ	株式会社近鉄・都ホテルズ 都ホテル 四日市		H24.6.11	H24.7.31	四日市市上水道	1,080	0	169	7	深井戸	登録検査機関
67	四日市市	医療法人尚豊会	医療法人 尚豊会 みたき総合病院		H29.5.1	H24.7.31	四日市市上水道	1,062	0	194	3	併用	登録検査機関
68	四日市市	アコーディア・ゴルフ・アセット合同会社	四日市の里ゴルフクラブ		H24.12.17	S63.10.15	四日市市上水道	193	0	90	5	併用	登録検査機関
69	四日市市	市立四日市病院	市立四日市病院		H25.2.26	H25.3.22	四日市市上水道	3,210	0	500	1	併用	登録検査機関
70	四日市市	医療法人社団主体会	医療法人社団 主体会 主体会病院		H29.3.8	H29.3.31	四日市市上水道	1,258	0	122	1	併用	登録検査機関
71	伊賀市	学校法人日生物学園 理事長 青田 勉	桜丘中学校・高等学校		S44.1.27	S44.1.27	伊賀市水道事業	1,500	0	525	1	受水	登録検査機関
72	伊賀市	プリマハム株式会社 代表取締役 松井 鉄也	プリマハム株式会社 三重工場		H20.1.29	H20.3.27	伊賀市水道事業	600	0	1100	1	深井戸 受水	登録検査機関
73	伊賀市	光洋メタルテック株式会社 取締役社長 西岡 義正	光洋メタルテック株式会社		H24.10.9	H24.12.21	伊賀市水道事業	140	0	2181	1	深井戸	登録検査機関
74	伊賀市	ハートランド管理センター株式会社 代表取締役 和泉 一	グリーンタウン阿山		S58.8.30	S58.10.15		3,000	57	1188	1	深井戸	登録検査機関
75	伊賀市	社会医療法人畿内会 岡波総合病院 理事長 猪木 令三	介護老人福祉施設 「伊賀ゆめが丘」		H17.6.13	H17.6.13	伊賀市水道事業	210	0	53.3	1	深井戸	登録検査機関
76	伊賀市	社会医療法人畿内会 岡波総合病院 理事長 猪木 令三	介護老人福祉施設 第2おかなみ		H19.10.19	R4.8.22	伊賀市水道事業	180	0	45.5	1	深井戸	登録検査機関
77	伊賀市	株式会社メナードランド 代表取締役 野々川 大介	メナード青山リゾート		H14.9.30	H14.9.30		2,838	0	851.4	1	深井戸	登録検査機関
78	伊賀市	農事組合法人伊賀の里 モクモク手作りファーム	伊賀の里モクモク手づくりファーム 代表理事 木村 修		H19.9.18	H19.9.18	伊賀市水道事業	10,000	0	811.3	1	深井戸	登録検査機関
79	伊賀市	社会医療法人畿内会 岡波総合病院 理事長 猪木 遼	社会医療法人畿内会 岡波総合病院		R4.9.27	R4.9.30	伊賀市水道事業	591	0	331.1	1	深井戸	登録検査機関
80	松阪市	三重県知事	三重県地方卸売市場		H14.4.18	S56.3.16	松阪市上水道	4,128	0	700	1	受水	登録検査機関
81	松阪市	三重県厚生農業協同組合連合会	松阪中央総合病院		H14.9.30	H9.1.13	松阪市上水道	2,240	0	633	1	深井戸	登録検査機関
82	松阪市	㈱セラヴィリゾート泉郷	森のホテル スメール		H14.9.30	H7.11.19	松阪市上水道	1,177	0	182	2	表流水	登録検査機関
83	松阪市	ヤマモリ(株)松阪工場	ヤマモリ㈱ 松阪工場		H18.5.31	H18.6.28	松阪市上水道	256	0	800	7	受水	登録検査機関
84	松阪市	㈱KKKカンパニー HOTEL Very	HOTEL Very		H19.7.25	S59.11.20	松阪市上水道	100	0	44	1	深井戸	登録検査機関
85	松阪市	タカノフーズ関西㈱	タカノフーズ関西(株)伊勢工場		H21.2.20	H21.2.20	松阪市上水道	100	0	25	1	深井戸	登録検査機関
86	松阪市	(社福) 恩賜財団済生会支部三重県済 生会	社会福祉法人 恩賜財団 済生会松阪総合病院		H23.1.25	H23.3.30	松阪市上水道	1,986	0	296	10	深井戸	登録検査機関
87	伊勢市	株式会社夫婦岩パラダイス	株式会社夫婦岩パラダイス		H14.9.28	2444	伊勢市上水道	480	0	420	2	浅井戸	登録検査機関
88	伊勢市	シンフォニアテクノロジー株式会社 伊勢製作所	シンフォニアテクノロジー株式会社 伊勢製作所		H14.9.27		伊勢市上水道	1,600	0	900	2	併用	登録検査機関
89	伊勢市	横浜ゴム株式会社三重工場	横浜ゴム株式会社三重工場 専用水道		H14.9.27		伊勢市上水道	1,478	0	70	4	浅井戸	登録検査機関
90	伊勢市	度会郡町村組合立老人ホーム高砂寮	老人ホーム高砂寮		H14.9.30	S34.2.1	伊勢市上水道	160	150	32	1	併用	登録検査機関

注)表中「原水種別記号」については以下のとおり。1:表流水、地下水等の自己水源のみ、2:水道事業等からの受水のみ、3:自己水源と受水の併用

専用水道施設

番号	市町村名	設置者名	施設名	国の施設	確認年月日	竣功年月	給水区域の名称	確認時給水人口(人)	現在給水人口(人)	施設能力(m3/日)	職員数(人)	原水の種別	水質検査機関名称
91	伊勢市	株式会社 勝浦御苑	旅荘 海の蝶		H14.8.14	H5.8.1	伊勢市上水道	240	0	300	4	浅井戸	登録検査機関
92	伊勢市	伊勢赤十字病院	伊勢赤十字病院		H23.8.12	H23.9.30	伊勢市上水道	2,891	0	905	7	浅井戸	登録検査機関
93	伊勢市	イオンリテール株式会社	イオン伊勢店		R4.8.18	R4.11.16	伊勢市上水道	7,450	0	158	1	深井戸	登録検査機関
94	伊勢市	伊勢市	新市立伊勢総合病院 専用水道		H30.2.13	H30.6.29	伊勢市上水道	1,373	0	214	1	深井戸	登録検査機関
95	伊勢市	医療法人全心心会 伊勢ひかり病院	医療法人全心心会 専用水道		R4.10.18	R4.12.18	伊勢市上水道	953	0	213	1	浅井戸	登録検査機関
96	伊勢市	(株)ホテル聖徳	東横INN伊勢市駅		R4.7.1	R4.8.15	伊勢市上水道	244	0	65.88	1	浅井戸	登録検査機関
97	伊勢市	医療法人全心心会	介護老人保健施設 伊勢老健ひかり 専用水道		H24.11.26	H24.12.20	伊勢市上水道	170	100	52.49	1	深井戸	登録検査機関
98	伊勢市	陸上自衛隊航空学校長	陸上自衛隊明野駐屯地	○	H20.10.24	H20.11.25					1	深井戸	登録検査機関
99	伊勢市	宮川医療少年院長	宮川医療少年院	○	S56.3.31	S27.1.1	伊勢市上水道	160	140	40	1	浅井戸	登録検査機関
100	いなべ市	柊ヶ野ゴルフ倶楽部	柊ヶ野ゴルフ倶楽部		H14.4.1	H10.8.1	いなべ市上水道	400	0	120	1	深井戸	登録検査機関
101	いなべ市	三重北医療センターいなべ総合病院	三重北医療センターいなべ総合病院		H25.10.8	H25.11.27	いなべ市上水道	1,338	0	261	1	併用	登録検査機関
102	いなべ市	北勢病院	北勢病院		S38.8.1	S39.8.1	いなべ市上水道	650	0	755	1	併用	登録検査機関
103	いなべ市	ナガシマカントリークラブ	ナガシマカントリークラブ		H14.4.1	H2.8.1	いなべ市上水道	470	0	142.6	1	深井戸	登録検査機関
104	いなべ市	太平洋セメント柊藤原工場	太平洋セメント柊藤原工場		H14.9.27	S8.4.1	いなべ市上水道	250	0	720	1	伏流水	登録検査機関
105	いなべ市	昭和電線ケーブルシステム(株)三重事業所	昭和電線ケーブルシステム(株)三重事業所		H22.7.1	H22.8.10	いなべ市上水道	250	0	730	1	深井戸	登録検査機関
106	いなべ市	六石ゴルフ倶楽部	六石ゴルフ倶楽部		H14.4.1	H4.12.1	いなべ市上水道	567	0	137	1	深井戸	登録検査機関
107	いなべ市	柊神戸製鋼所 大安工場	柊神戸製鋼所 大安工場		H18.9.19	H5.5.1	いなべ市上水道	533	0	81.3	1	深井戸	登録検査機関
108	いなべ市	藤原ゴルフクラブ	藤原ゴルフクラブ		H14.4.1	H5.4.1		580	0	143	1	深井戸	登録検査機関
109	いなべ市	涼仙ゴルフ倶楽部	涼仙ゴルフ倶楽部		H14.4.1	H14.4.1	いなべ市上水道	378	0	100	1	深井戸	登録検査機関
110	鈴鹿市	独立行政法人国立病院機構 鈴鹿病院	独立行政法人国立病院機構 鈴鹿病院		H14.9.30	S18.11.1	鈴鹿市上水道	600	25	332	2	深井戸	登録検査機関
111	鈴鹿市	医療法人 鈴桜会	鈴鹿さくら病院		H21.7.3	S58.8.1	鈴鹿市上水道	1,092	7	180	1	深井戸	登録検査機関
112	鈴鹿市	本田技研工業株式会社	本田技研工業株式会社 鈴鹿製作所 専用水道		H14.6.4	H8.7.1	鈴鹿市上水道	9,100	0	1000	1	深井戸	登録検査機関
113	鈴鹿市	鈴鹿富士フイルムマニュファクチャリング株式会社	鈴鹿富士フイルムマニュファクチャリング株式会社 鈴鹿事業所		R7.2.10	H12.8.1	鈴鹿市上水道	1,386	0	111	7	深井戸	登録検査機関
114	鈴鹿市	ホンダモビリティランド株式会社	鈴鹿サーキット		R4.11.2	S63.11.1	鈴鹿市上水道	171,000	0	3180	1	深井戸	登録検査機関
115	鈴鹿市	三鈴開発(株)	三鈴カントリークラブ		S59.1.31	S59.1.31	鈴鹿市上水道	350	0	150	1	深井戸	登録検査機関
116	鈴鹿市	三重県厚生農業協同組合連合会	鈴鹿中央総合病院		H28.1.29	H15.4.1	鈴鹿市上水道	2,024	0	625.4	1	深井戸	登録検査機関
117	鈴鹿市	三重県厚生農業協同組合連合会	鈴鹿厚生病院		H15.6.25	H15.4.1	鈴鹿市上水道	680	0	280	1	深井戸	登録検査機関
118	鈴鹿市	AGF鈴鹿株式会社	AGF鈴鹿		R6.3.19	H18.1.1	鈴鹿市上水道	400	0	444	1	深井戸	登録検査機関
119	鈴鹿市	株式会社鈴鹿ハンター	鈴鹿ハンター		H18.5.29	H18.7.1	鈴鹿市上水道	11,500	0	360	4	深井戸	登録検査機関
120	鈴鹿市	社会医療法人 峰和会	鈴鹿回生病院		R6.5.29	H19.10.1	鈴鹿市上水道	1,532	0	186	2	深井戸	登録検査機関

注)表中「原水種別記号」については以下のとおり。1:表流水、地下水等の自己水源のみ、2:水道事業等からの受水のみ、3:自己水源と受水の併用

専用水道施設

番号	市町村名	設置者名	施設名	国の施設	確認年月日	竣功年月	給水区域の 上簡水の 名称	確認時 給水人口 (人)	現在 給水人口 (人)	施設 能力 (m3/日)	職員 数 (人)	原水の 種別	水質検査機関名称
121	鈴鹿市	住友ファーマ株式会社	住友ファーマ株式会社 鈴鹿工場		H24.9.18	H20.9.1	鈴鹿市上水道	391	0	573	9	深井戸	登録検査機関
122	鈴鹿市	旭化成機製造統括本部	旭化成機製造統括本部 鈴鹿製造所		H22.2.26	H21.4.1	鈴鹿市上水道	850	0	720	1	深井戸	登録検査機関
123	鈴鹿市	中日本開発株式会社	中日カントリークラブ		H23.7.22	H2.6.1	鈴鹿市上水道	560	0	140	1	深井戸	登録検査機関
124	鈴鹿市	鈴峰企業株式会社	鈴峰ゴルフ倶楽部		H23.6.13	H3.12.1	鈴鹿市上水道	550	0	82.5	1	深井戸	登録検査機関
125	鈴鹿市	株式会社アコーディア・ゴルフ	鈴鹿の森カントリークラブ		H24.3.27	H1.9.1	鈴鹿市上水道	250	0	106	1	深井戸	登録検査機関
126	鈴鹿市	コナミスポーツ株式会社	コナミスポーツクラブ鈴鹿		H24.7.31	H24.6.1	鈴鹿市上水道	215	0	114	1	深井戸	登録検査機関
127	鈴鹿市	イオンモール株式会社	イオンモール鈴鹿		R6.5.31	H25.2.1	鈴鹿市上水道	21,900	0	485.6	1	深井戸	登録検査機関
128	鈴鹿市	株式会社丸協食産	株式会社丸協食産 鈴鹿工場		H28.3.16	H28.4.1	鈴鹿市上水道	50	0	65		深井戸	登録検査機関
129	鈴鹿市	医療法人医秀会	玉田クリニック		R3.8.23	R4.2.22	鈴鹿市上水道	180	0	60	30	深井戸	登録検査機関
130	鈴鹿市	公益財団法人 三重県スポーツ協会	スポーツガーデン Mie Spo Inn		R4.1.4	R4.8.18	鈴鹿市上水道	165	0	41	15	深井戸	登録検査機関
131	鈴鹿市	医療法人如人会	鈴鹿腎クリニック		R4.5.19	R5.3.7	鈴鹿市上水道	395	0	86	75	深井戸	登録検査機関
132	亀山市	古河電気工業(株)三重事業所	古河電気工業専用水道		H29.4.12	S45.9.1	亀山市上水道	180	0	150	1	浅井戸	登録検査機関
133	亀山市	山忠食品(株)	山忠食品専用水道		H30.2.6	H8.12.1	亀山市上水道	80	0	232	1	浅井戸	登録検査機関
134	亀山市	(株)アコーディア	双鈴ゴルフクラブ専用水道		H26.8.29	H7.10.1	亀山市上水道	360	0	92	1	表流水	登録検査機関
135	亀山市	三重ロイヤル開発(株)	ローモンドカントリー倶楽部専用水道		R2.12.3	H9.9.1	亀山市上水道	378	0	104	1	深井戸	登録検査機関
136	亀山市	亀山市	関総合スポーツ公園専用水道		R2.8.29	H4.2.1	亀山市上水道	200	0	199	1	浅井戸	登録検査機関
137	菟野町	社会福祉法人 鈴鹿聖十字会	菟野聖十字の家		H5.4.26	H5.4.26		439	398	88	1	深井戸	登録検査機関
138	菟野町	三重県厚生農業協同組合連合会 三重北医療センター 菟野厚生病院	三重県厚生農業協同組合連合会 三重北医療センター 菟野厚生病院専用水道		H24.2.15	H24.3.26	菟野町上水道	614	0	327.5	2	深井戸	登録検査機関
139	菟野町	協同組合三重県勤労者福祉センター	希望荘		H14.9.30	H14.4.1		300	7	360	5	表流水	登録検査機関
140	菟野町	株式会社kataoka	アクアイグニス		H24.10.19	H24.10.24	菟野町上水道	954	0	621.1	1	深井戸	登録検査機関
141	菟野町	株式会社ダイキウ・アービス・コーポレーション	ダイキウ鈴鹿専用水道		H25.6.17	H25.5.19	菟野町上水道	176	142	374	1	深井戸	登録検査機関
142	名張市	株式会社アコーディア・ゴルフ	グリーンハイランド カントリー倶楽部		H28.7.13	H18.8.31		408	0	91	1	深井戸	登録検査機関
143	志摩市	伊勢志摩リゾートマネジメント㈱	NEMU RESORT 専用水道		H15.7.11	H15.9.10	志摩市水道事業	120	120	800		表流水・ 伏流水・ 受水	登録検査機関
144	志摩市	コアグローバルマネジメント㈱	クインテッサホテル伊勢志摩		H25.10.18	H25.12.19	志摩市水道事業	316	11	54		深井戸・ 受水	登録検査機関
145	紀宝町	紀宝町長	浅里地区専用水道		H22.12.17	H25.5.7		99	44	76	8	表流水	登録検査機関
146	東員町	TOYO TIRE株式会社桑名工場	TOYO TIRE株式会社桑名工場 専用水道		S54.10.1	S50.3.1	東員町上水道	200	0	480	10	深井戸	登録検査機関
147	東員町	株式会社ADEKA	株式会社ADEKA三重工場専用水道		H30.12.4	H30.8.19	東員町上水道	350	350	150	16	深井戸	登録検査機関
148	東員町	医療法人大仲会 理事長 佐藤 俊昭	医療法人大仲会 大仲さつき病院		R3.12.6	R3.12.14	東員町上水道	540	240	50	150	深井戸・ 受水	登録検査機関
149	東員町	桑名広域清掃事業組合 管理者 伊藤 徳宇	桑名広域清掃事業組合		R1.8.22	R1.12.11	東員町上水道	155	90	439.2	2	深井戸	登録検査機関
150	南伊勢町	ハートランド管理センター㈱	南志摩パールランド				南伊勢町上水道	8,920	40	659	2	受水	登録検査機関

注)表中「原水種別記号」については以下のとおり。1:表流水、地下水等の自己水源のみ、2:水道事業等からの受水のみ、3:自己水源と受水の併用

専用水道施設

番号	市町村名	設置者名	施設名	国の施設	確認年月日	竣工年月	給水区域の 上筒水の 名称	確認時 給水人口 (人)	現在 給水人口 (人)	施設 能力 (m ³ /日)	職員 数 (人)	原水の 種別	水質検査機関名称
151	玉城町	伊勢観光開発㈱	伊勢カントリークラブ		H15.4.1	H24.7.28	玉城町上水道	300	0	130	1	浅井戸	登録検査機関
152	玉城町	パナソニックインダストリー㈱	パナソニックインダストリー㈱伊勢工場		R2.12.14	H28.3.25	玉城町上水道	2,100	0	380	3	浅井戸	登録検査機関
153	多気町	インフラネット多気株式会社	VISON専用水道		R5.3.29	R4.7.10	多気町 上水道	14,250	0	1000	4	受水	登録検査機関
154	明和町	齋宮歴史博物館	齋宮歴史博物館		H14.4.1	H1.10.1	明和町上水道	630	0	85	4	深井戸	登録検査機関
155	明和町	イオンモール明和	イオンモール明和		H25.8.15	H25.9.1	明和町上水道	9,900	0	306	5	深井戸	登録検査機関
156	明和町	社会福祉法人恩賜財団済生会支部 三重県済生会名和病院	社会福祉法人恩賜財団済生会支部 三重県済生会名和病院		H27.2.6	H27.2.1	明和町上水道	594	0	82	5	深井戸	登録検査機関

注)表中「原水種別記号」については以下のとおり。1:表流水、地下水等の自己水源のみ、2:水道事業等からの受水のみ、3:自己水源と受水の併用

令和6年度
三重県の水道概況
令和8年3月発行

発行 三重県環境生活部環境共生局
大気・水環境課

〒514-8570 三重県津市広明町 13 番地
TEL 059-224-3145